တက်ဂျက်ဒီးသန့်ရှင်းလာအချ/အဖုဉ်– LPS ဝဲကျိုးခိုင်သ့ဉ်လီတဲစိနီဉ်ဂံၢ်တဖဉ်

တၢ်လိာ်ကွဲပြၢ်ဒီးတၢ်ဟူးတၢ်ဝဲၢတဖဉ်.....	(402) 436-1610
တၢ်ဂျက်ဘဉ်ယးဒီးမုၢ်ကျိုးဝဲၢကွာ်တၢ်မၢ...	(402) 436-1635
တၢ်ဆဲးကျိုးဆဲးကျၢတၢ်မၢစၢၢ	(402) 436-1610
ပှၢ်တဝၢတၢ်မၢလိမၢဒီးလီၢ်ခၢဉ်သး ..	(402) 436-1964
ပှၢ်တဝၢတၢ်ထံဉ်လိာ်ပဉ်ယှာ်မၢသကိး ..	(402) 436-1610
လံာ်ညိဉ်သိဉ်ဒိဉ်/တၢ်သိဉ်လိမိၢ်ပှၢ်.....	(402) 436-1808
ကတီၢဆိ/ဖိသဉ်ဆံး	(402) 436-1995
တၢ်သူစဲးဖီကဟဉ်တၢ်ပီးတၢ်လီ.	(402) 436-1072 x82036
ဖဉ်ဒရၢဉ်/ကီၢ်စၢဖှိဉ်တၢ်ရဲဉ်တၢ်ကျဲၢ...	(402) 436-1997
LPS အဂံၢ်ခီဉ်ထံးတၢ်ကရၢကရိ.....	(402) 436-1612
ခီပနံဉ်ပှၢ်ကညီအဂံၢ်အဘါဝဲၢကျိုၢ..	(402) 436-1582
တၢ်သိဉ်လိနဲဉ်လီ.....	(402) 436-1626
လံာ်ရိဒၢး ကမျၢ်တၢ်ကစိဉ်တၢ်မၢစၢၢလီၢ်..	(402)436-1628
တၢ်ဆဲးတၢ်လၢအါကလုာ်အဝဲၢဒၢး	(402) 436-1605
တၢ်အီဉ်နှၢ်ဂံၢ်နှၢ်ဘါတၢ်မၢစၢၢဝဲၢကျိုၢ...	(402) 436-1747
တၢ်ဘဉ်ယိဉ်ဘဉ်ဘှီတၢ်ပၢဆှၢရဲဉ်ကျဲၢ..	(402) 436-1760
တၢ်ကူဉ်ဘဉ်ကူဉ်သ့လီၢဆီ	(402) 436-1905
တၢ်ဆီဉ်ထွဲမၢစၢၢကွီဖိဝဲၢကျိုၢ.....	(402)436-1688
ပှၢ်ခိဉ်လၢသုးကျဲၢပၢဆှၢတၢ်အဝဲၢဒၢး	(402) 436-1601
ဝံစာ်တီဆှၢ	(402) 436-1073
တၢ်အိဉ်ဆူဉ်အိဉ်ချ.....	(402) 436-1728

Lincoln Public Schools
LINCOLN, NEBRASKA

lps.org

(402) 436-1000

Contact us at: lps.org/connect/now/
facebook.com/lincolnpublicschools
instagram.com/lincolnpublicschools
twitter.com/LPSorg

လံာ်တၢ်ဒုးသ့ဉ်ညါဘဉ်ယးတၢ်ဂျ်တၢ်ကျိုၢ်လီၢ်ဆီလၢအရှၢ်ဒိဉ်တဖဉ် ၂၀၂၂–၂၀၂၃

သဲစးတၢ်ဘျၢ်လိဉ်ဘဉ်ဝဲဒဉ်လၢလ့ၢၢ်ဉ်ပဒိဉ်ကွိကဟ့ဉ်နီၢ်လီၢ်ဝဲဒဉ်လံာ်တၢ်ဒုးသ့ဉ်ညါဘဉ်ယးတၢ်ဂျ်တၢ်ကျိုၢ်လၢအရှၢ်ဒိဉ်ဝဲအံၢ်ဆူ LPS ကွိ2ဖိအမိၢ်ပၢ်/ပှၢ်ကွၢ်ထွဲတၢ်တဖဉ်နှဉ်လီၢ်. ခီဖျိုလၢတၢ်ဟ့ဉ်လီၢ်ဝဲဒဉ်တၢ်မၢနီဉ်မၢဃါအံၢ် ပမၢလၢထိဉ်ပ့ဲၢ်ထိဉ်ဝဲဒဉ်ပမူဒါ လၢအဘဉ်ယးဒီးသဲစး လၢအဘဉ်ထွဲဒီးတၢ်ဂျ်တၢ်ကျိုၢ်အဝဲအံၢ်နှဉ်လီၢ်.

လ့ၢၢ်ပဒိဉ်ကွိ တအိဉ်ဒီးတၢ်ဟံးမူဒါလၢ တၢ်ကျိုးထံတၢ်လၢအဘဉ်လီၢ်တၢ်လီၢ်ဆဲးအဂီၢ်နှဉ်ဘဉ်. အိဉ်ဒီးအဲကလံးကျိဉ်လၢတၢ်ထံဉ်နှ၊ ဒီးဖးအီၢ်သ့ဝဲဒီး နအိဉ်ဒီးမူဒါလၢတၢ်ယ့ထိဉ်လၢတၢ်ကတဲနၢ်ပၢ်နၢတၢ်ဂျ်တၢ်ကျိုၢတမံၢ်ဂ့ၢတမံၢ်ဂ့ၢလၢအအိဉ်ဒီးနၢ လၢနအဲဉ်ဒီးသ့ဉ်ညါအီၢ လၢနဖးတၢ်ဂျ်ဒီး နတသ့ဉ်ညါနၢ်ပၢ်အီၢ်လၢလၢပ့ဲၢ်ပ့ဲၢ်ဘဉ်သ့ဝဲနှဉ်လီၢ်.

တtill်ဂ္ဂါခ်ဉ်တီဒီးလံာ်ကဘျုံးပ၊

တtill်ဂ္ဂါတtill်ကျိုၤအကလုာ်ကလုာ်

ကွီဖိအလံာ်နံ့ဉ်လံာ်လါ 1

လံာ်ပရၢဆူမိၢ်ပၢ်တဖဉ်အအိဉ် 1

လ့ၢၢ်ဉ်တtill်ကူဉ်ဘဉ်ကူဉ်သ့အကမံးတံာ်မိၢ်ပှၢ် 2

ဟီဉ်ခ်ဉ်ဂီၤဘဉ်ယးကိၢ်ရ့ဉ်အကမံးတံာ်ကွၢ်ထွဲတtill်လိၢ် 3

တtill်ဆဲးကျိုးဘဉ်ယးတtill်သ့ဉ်ကိၢ်သးဂီၤတဖဉ် 3

ကိၢ်ရ့ဉ်ဟီဉ်ကဝီၤအဟီဉ်ခ်ဉ်ဂီၤ 4

လံာ်ဟ်ဖျါကွီတtill်ဂ္ဂါတtill်ကျိုၤ/အိဉ်ဆိးလိၢ်ကျဲ 5

ကွီထိဉ်/ကွီပျါတtill်ဆၢကတိၢ်တဖဉ် 6

တtill်လိာ်ကွဲပြၢ် ဒီး တtill်ဟူးတtill်ဝဲၤတဖဉ်

ကွီတဖျၢ်အတtill်လိာ်ကွဲဒီးကွီတဖျၢ်ဒီးတဖျၢ်တtill်ပြၢ်

တtill်လိာ်ကွဲအတtill်ပဉ်ယှာ်မၤသကိးတtill်အတtill်နဉ်ကျဲတဖဉ် .. 6

ကွီတဖျၢ်ဒီးတဖျၢ်တtill်ပြၢ် တtill်လိာ်ကွဲ/တtill်ဟူးတtill်ဝဲၤ

တtill်ပဉ်ယှာ်မၤသကိးတtill် 8

တtill်ဆဲးကျိုးဆဲးကျၢတtill်မၤစၢၤဝဲၤကျိုၤ

တtill်ဆဲးကျိုးဆဲးကျၢတဖဉ် 9

ခ်ဉ်ယၢၤတtill်လိၢ်လၢအိမိာ်တန့ၢ်ဘဉ်အလိၢ် 9

မူခ်ဉ်ကလံၤသိဉ်ဂီၤလၢအနးနးကလံာ်တtill်ဘျၢ 9

LPSDO လိတဲစိနိ်ဉ်ဂ်ၤ်လၢတtill်ဆဲးကျၢတဖဉ် 10

တtill်ကွဲးဒီဒီးတtill်သူအီၤဒ်ဖိလစ်ဉ်တtill်ဘျၢသဲစးအသိး ... 10

လံာ်ညိဉ်သိဉ်ဒိဉ်/တtill်မၤလိမိၢ်ပှၢ်

တtill်မၤဂ့ၤထိဉ်တtill်သ့တtill်ဘဉ်/တၢၤလဉ်တtill်ရဲဉ်တtill်ကျဲၤ .. 12

ကတီၤဆိ/ဖိသဉ်ဆံးအဝဲၤကျိုၤ

ကတီၤဆိဖိသဉ်ဆံး 12

တtill်အိဉ်ဆူဉ်အိဉ်ချ, တtill်မၤစၢၤဝဲၤကျိုၤ

ကွီဖိတtill်အိဉ်ဆူဉ်အိဉ်ချ,တtill်ဂ္ဂါတtill်ကျိုၤ 13

တtill်သိဉ်လိနဉ်လိအတtill်နိၢ်ဖး/အတtill်လီၤဆီ

ကွီဖိတtill်အဘူးအလဲတtill်ဘျၢကျဲသနူ 17

ကွီဖိတtill်အဘူးအလဲတtill်ဘျၢကျဲသနူတtill်ပိာ်ထွဲ 19

တtill်ဆဲးတtill်လၢအါမံၤ/အါကလုာ်အဝဲၤဇၢး

တtill်ဆဲးတtill်လၢအါကလုာ်ကမံးတံာ်ဟ့ဉ်ကူဉ်တtill် 21

တtill်အိဉ်နှ,ဂ်ၤ်နှ,ဘါတtill်မၤစၢၤဝဲၤကျိုၤ

ကွီတtill်အိဉ်လိၢ် တtill်ဟ်ဖျါထိဉ်တtill်ဂ္ဂါတtill်ကျိုၤ 22

တtill်အိဉ်ကလိဒီးတtill်မၤစှၢ်လိၤတtill်အိဉ်အပှၤ 23

ညီနှ,်တtill်သံကွၢ်ဝဲဇဉ်တtill်သံကွၢ်တဖဉ် 23

တtill်ဆဲးကျၢဆဲးကျိုးတtill်ဂ္ဂါတtill်ကျိုၤ 25

တtill်ကူဉ်ဘဉ်ကူဉ်သ့လီၤဆီဝဲၤကျိုၤ

တtill်ကူဉ်ဘဉ်ကူဉ်သ့လီၤဆီအိဉ်ဒီးတtill်မၤနိဉ်မၤဃါဒီး

တtill်ဆိလီၤဟ်လီၤအကျိုၤအကျဲ 26

ကွီဖိတtill်ဆီဉ်ထွဲမၤစၢၤဝဲၤကျိုၤ

ဘဉ်ယးမိၢ်ပၢ်တtill်ပဉ်ယှာ်မၤသကိးတtill် 28

တtill်လိဉ်ဘဉ်တtill်အိဉ်ဖျိဉ်အလံာ်အှဉ်သး 28

တtill်ပညိဉ်ဖိတၢဉ်တဖဉ်လၢကွီဖိတဖဉ် 28

လံာ်ပတံထိဉ်လၢတtill်လဲၤထိဉ်ကွီလၢတမ့ၢ်အကစၢ်ဇဉ်ဝဲ

အကွီဟီဉ်ကဝီၤတtill်ဟ့ဉ်အခ့ဲး 29

တtill်ကူဉ်ဘဉ်ကူဉ်သ့တtill်တကွၢ်ဒိဉ်ဆံးအါစှၤတtill် .. 29

တtill်နဉ်ကျဲတဖဉ်လၢတtill်ဘူဉ်တtill်ဘါအမူၢ်နံၤသဘျ,တဖဉ်. 29

ကွီဖိအတtill်ခ့ဲးတtill်ယာ်ဒီးအမူအဒါတဖဉ် 30

တtill်တကွၢ်တလီၤအတtill်မၤနိဉ်/တtill်ဆဲးကျိုး 32

တtill်လူၤပိာ်ထွဲတtill်ဘျၢသဲစး 32

သ့ဉ်နံၤဖးသီထံဉ်လိာ်သး တtill်မၤဆူဉ်မၤစိးတtill်ဘျၢ 33

ဣဃာ်တtill်ကတိၤဆါ/တtill်မၤနၤၤမၤယဉ်အတtill်ဘျၢ.... 33

တtill်မၤဆူးမၤဆါ/မၤတရိတပါဖိသဉ် 33

တtill်သူစဲးဖိကဟဉ်တtill်ပီးတtill်လီတဖဉ် 34

တtill်ဂ္ဂါတဖဉ်လၢအုးအိဉ်ထိဉ်တtill်ကိ/တtill်မၤတံာ်တာ် 36

ကွီဖိတtill်ထိဉ်ကွီ 36

တtill်အံးထွဲကွၢ်ထွဲတtill်ဖိတtill်လဲၤ/တtill်စုလိၢ်ခ်ဉ်ခ်ဉ် 37

ကွီဖိတtill်ခ့ဲးတtill်ယာ်တဖဉ် 37

မိၢ်ပၢ်လၢအလီၤဖးတဖဉ်အတtill်ခ့ဲးတtill်ယာ် 42

တtill်ပူၤဖျဲးဒီးတဘဉ်အိတtill်မူၤတtill်ဘိုးလၢကွီတဖဉ်ဘဉ် .43

ကွီဖိတtill်ဂီၤခ်ဉ် ID အခ,တဖဉ် 44

ပှၢ်တမ့ံၤဒီးပှၢ်မၤမှာ်သးမၤကလိတtill်မၤတဖဉ်..... 44

ကျိုၤကျဲ/တtill်မၤ လၢညီနှ,်တtill်မၤအီၤတဖဉ်.....45

တtill်ဆဲးကျိုးဒုးသ့ဉ်ညါ အမးပတိၢ်တဖဉ် 46

တီၤဖှဉ်ကွီ 47

တီၤခၢဉ်သးကွီ 47

တီၤထီကွီ 48

တtill်သမံသမိးကွၢ်ထံဆိကမိဉ်လၢအမ့ၢ်တtill်မၤပျုၤမၤဖုး

တtill်သမံသမိးလၢအမ့ၢ်တtill်မၤပျုၤမၤဖုးတtill်ရဲဉ်တtill်ကျဲၤ .. 50

ကွီတtill်ပူၤဖျဲးလၢတtill်ဘဉ်ယိဉ် 51

တtill်ယှကွၢ်ဘဉ်ယးဒီးကွီဖိတဖဉ် ဒီးတtill်စုလိၢ်ခ်ဉ်ခ်ဉ် 51

Video တtill်ဂီၤဒၢလၢကွၢ်ဟှဉ်ကွၢ်စုးတtill် 51

ဝံစ်ဘီဆှၢ် 52

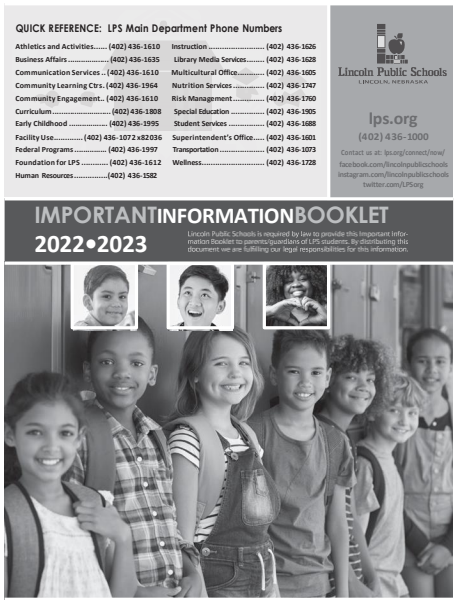

တtill်ကရၢကရိလၢတtill်ချၢတဖဉ် –

ပှၢ်တဝၢ တtill်ထံဉ်လိာ်ပဉ်ယှာ်မၤသကိး 52

ဂ်ၢ်ခ်ိဉ်ထံးတtill်ကရၢကရိလၢလ့ၢၢ်ဉ်ပဒိဉ်ကွီ 53

လံာ်အဒိတဖဉ် ***(နှ,ခ်ိပ့ဉ်ဒီးမၤနှ,်အီၤသ့ဝဲဇဉ်လၢ lps.org)***

တtill်ကူဉ်ဘဉ်ကူဉ်သ့တtill်တကွၢ်ဒိဉ်ဆံးအါစှၤတtill် တtill်လိာ်ကွၢ်/
တtill်ဟ်တtill်ကမဉ် အလံာ်ဒိ 54

ကသံဉ်ကသီတtill်ဟ်ဖျါဘဉ်ယးကွီဖိတဖဉ်လၢအိဉ်ဒီးတtill်လိဉ်
ဘဉ်လီၤဆိ လၢတtill်အိဉ်တtill်အိ.....55

လံာ်ပတံထိဉ်လၢ Fee Waiver ဒီးတtill်ဟ့ဉ်နိၤ်လီၤတtill်ဂ္ဂါတtill်
ကျိုၤအတtill်အၢဉ်လီၤဟ့ဉ်ခ့ဲး 57

Title VII Student Eligibility Certification...59

***လံာ်အဒိအဂုၤအဂၤတဖဉ်လၢကွီဖိခဲလၢာ်ကဘဉ်မၤ
ပ့ၤထိဉ်ဝဲဇဉ်နှ,ဉ်အိဉ်ဝဲဇဉ်လၢကွီအဝဲၤဇၢးတဖဉ် မ့
တမ့ၢ် ဘဉ်သ့ဉ်သ့ဉ် ကဘဉ်တtill်ဆၢလီၤအီၤဆူဟံဉ်
ဖဲလၢကွီထိဉ်အဆိကတၢၢ်တသီအနံၤနှ,ဉ်လီၤ.***

လံာ်တtill်ဒုးသ့ဉ်ညါဘဉ်ယးတtill်ဂ္ဂါတtill်ကျိုၤလီၤဆီဒီးလၢအရ့ဒိဉ်တဖဉ်

လၢလံာ်တဘ့ဉ်အံၤအပှၤနှ,ဉ်တtill်ကတိၤ "မိၢ်ပၢ်" ဟ်ဖျါထိဉ်ဝဲဇဉ်လၢအမ့ၢ်မိၢ်ပၢ်လၢအိဉ်ဖျိဉ်ထိဉ်နှ,်အဖိ မ့တမ့ၢ်မိၢ်ပၢ်လၢအလုၢ်ဖိတtill် ဒီးပှၢၤလၢအကွၢ်ထွဲတtill်လၢအဖိးသဲစးသ့ဉ်တဖဉ်နှ,ဉ်လီၤ.

လံာ်တtill်နဉ်ကျဲအဝဲအံၤအိဉ်ဒီးတtill်ပညိဉ်လီၤတtill်လီၤဆဲးလၢကဘဉ်တtill်သူအီၤလၢကွီဖိတဖဉ်, မိၢ်ပၢ်တဖဉ် ဒီးပှၢ်မၤတtill်ဖိတဖဉ်အမ့ၢ်ဝဲဇဉ်တtill်နဉ်ကျဲတခါဆူတtill်ဘျၢတဖဉ်, ပဒိ ဉ်တtill်သိဉ်တtill်သီတtill်ဘျၢ
တဖဉ်, ဒီးတtill်ဂ့ၢ်အကလုာ်ကလုာ်လၢအဘဉ်ယးဒီးလ့ၢၢ်ဉ်ပဒိဉ်ကွီသ့ဉ်တဖဉ်နှ,ဉ်လီၤ. ကွီဖိတဂၤဘဉ်တဂၤအိဉ်ဒီးမူဒါလၢကမၤဘဉ်ထွဲလံာ်အသးဒီးလံာ်တtill်နဉ်ကျဲအံၤဒီး သ့ဉ်ညါန်ပၢ်တtill်ဂ့ၢ်တtill်ကျိုၤ
လၢအအိဉ်လၢလံာ်အံၤအပှၤနှ,ဉ်လီၤ. မိၢ်ပၢ်တဖဉ်ဘဉ်တtill်ဟ့ဉ်ဂ်ၤ်ဟ့ဉ်ဘါအီၤလၢကသူဝဲဇဉ်လံာ်နဉ်ကျဲဝဲအံၤဒ်အမ့ၢ်ဝဲဇဉ်တtill်ဟ့ဉ်မၤစၢၤလၢပှၤသူဝဲသ့ ဒီးမၤစၢၤအဝဲသ့ဉ်အဖိဘဉ် ယးတtill်သိဉ်တtill်ဘျၢလၢ
အဖျါလၢအဖိလာ်တဖဉ်လၢအအိဉ်လၢလံာ်နဉ်ကျဲအဝဲအံၤပှၤနှ,ဉ်လီၤ.

ဘဉ်ဆဉ်ဒီးတtill်ဂ့ၢ်တtill်ကျိုၤလၢဘဉ်တtill်ထံဉ်နှ,်အီၤလၢလံာ်တtill်နဉ်ကျဲဝဲအံၤအပှၤနှ,ဉ်မ့ၢ်တtill်အဟ်ဖျါတtill်ဂ့ၢ်လၢလၢပ့ဲၤပ့ဲၤဒီးလီၤတံၢ်လီၤဆဲးလၢတtill်ဂ့ၢ်ခ်ိဉ်တီတဘျုးမံၤ, လံာ်တtill်နဉ်ကျဲအံၤတအိဉ်ဒီးတtill်ဟ်
လီၤသးလၢကကျၢ်ဘၢဒီးဒုးပဉ်ယှာ်ဝဲဇဉ်တtill်ခဲလၢာ်ဘဉ်ဆဉ်သနာ်က့ ကျၢ်ဘၢဝဲဇဉ်တtill် အိဉ်သးကိးမံၤဒဲးဒီး တtill်မၤသးတtill်ဂ့ၢ်တtill်ကျိုၤဘဉ်တဘဉ်ဟဲကဲထိဉ်အသးဖဲလၢကွီထိဉ်တနံၤဂ့ၢ်တနံၤဂ့ၢ်, မ့တ
မ့ၢ်လၢကွီတtill်မၤလိနံဉ်ကတိၢ်နှ,ဉ်လီၤ. လံာ်တtill်နဉ်ကျဲအံၤတဒုးအိဉ်ထိဉ်ဝဲဇဉ် "လံာ်ယံးယာ်"ဘဉ်. ပၢဆှၢတtill်ရဲဉ်ကျဲၤဟ်ဖှိဉ်ဟ်တံၢ်ဒီးမၤဘဉ်ကှၤ်ဒီးဒုးအိဉ်ထိဉ်တtill်ဆၢတဲာ်တ ဖဉ် ဒီးကွၢ်ကဒါဘှိဘဉ်က
ဒါကှၤ်ဝဲဇဉ်တtill်သိဉ်တtill်သီတtill်ဘျၢတဖဉ် ဖဲလၢတဘျိဂ့ၢ်ဘျိဂ့ၢ်လၢကဒုးလိဉ်ထိဉ်ဖးထိဉ်တtill်ကူဉ်ဘဉ်ကူဉ်သ့တtill်ရဲဉ်တtill်ကျဲၤ ဒီးမၤလီၤတံၢ်ဝဲဇဉ်လၢကွီဖိခဲလၢာ်ကသူဉ်ဖှံသးညီးဒီးကအိဉ်ဆူဉ်အိဉ်ချ,ဝဲ
ဇဉ်အဂ်ၢ်နှ,ဉ်လီၤ. ပၢဆှၢတtill်ကဟံးမူဒါလၢတtill်ကျိုးထံဝဲဇဉ်တtill်သိဉ်တtill်သီတtill်ဘျၢတဖဉ်လၢအဟ်ယှာ်လၢလံာ်တtill်နဉ်ကျဲအပှၤ. တtill်အိဉ်သးမ့တမ့ၢ်တtill်ဂ့ၢ်တtill်ကျိုၤတtill်မၤအသးမ့ၢ်ကဲထိဉ် အသး လီၤဆိဇဉ်
တtill်လၢတtill်ဂ့ၢ်မ့ၢ်တအိဉ်လၢလံာ်တtill်နဉ်ကျဲအဝဲအံၤပှၤဘဉ်နှ,ဉ်. ပၢဆှၢတtill်ကမၤဝဲဇဉ်တtill်စံဉ်ညိဉ်ဆၢဝဲဘဉ်ဒ်ဒီးကြးဝဲဘဉ်ဝဲဒီးဒီးသနှၤထိဉ်အသးလၢကိၢ်ရ့ဉ်ကွီတtill်ဘျၢသနူတဖဉ်, ဒီးကိၢ်စဲဉ်ဒီး ဖဉ်ဒရၢဉ်ကိၢ်စၢဖှိဉ်သဲးစးတtill်ဘျၢ
ဒီးတtill်သိဉ်တtill်သီတtill်ဘျၢတဖဉ်အိဉ်ဝဲဇဉ်အသိးနှ,ဉ်လီၤ. တtill်ဂ့ၢ်တtill်ကျိုၤလၢဘဉ်တtill်ဟ့ဉ်လီၤအီၤလၢလံာ်တtill်နဉ်ကျဲဝဲအံၤပှၤနှ,ဉ်တtill်ဆီတလဲအီၤသ့လၢအတအိဉ်ဒီးတtill်ဒုးသ့ဉ်ညါဘဉ်နှ,ဉ်လီၤ. ဒ်ပထံဉ်ဘဉ်တtill်လဲလၢ ၂၀၂၀–၂၀၂၁ကွီတtill်
မၤလိနံဉ်, တtill်ကွၢ်ကဒါက့ၤတtill်ရဲဉ်တtill်ကျိုၤတဖဉ်, တtill်ဖံးတtill်မၤအကျိုၤအကျဲဒီး တtill်သိဉ်တtill်သီအကျိုၤအကျဲတဖဉ် ကလိဉ်ဘဉ်တtill်မၤအီၤလၢတtill်အိဉ်ဆူဉ်အိဉ်ချ,အဂ်ၢ် (အဒိ, COVID တtill်ဆါ) ဒီးတtill်ဂ့ၢ်အဂၤတဖဉ်. နမ့ၢ်အိဉ်ဒီးတtill်သံ
ကွၢ်တမံၤဂ့ၢ်တမံၤဂ့ၢ် မ့တမ့ၢ်တtill်သူဉ်ကိၢ်သးဂီၤတtill်ဘဉ်ယိဉ်တဖဉ်နှ,ဉ် ဝံသးစူၤကိးလီတဲာ်စိဖ 402-436-1000 မ့တမ့ၢ် ဝဲၤကျိုၤတခါစှာ်စှာ်အလီတဲာ်စိနိ်ဉ်ဂ်ၤ်လၢအဘဉ်တtill်ကွဲၤရဲဉ်လီၤအီၤဖဲတtill်စးထိဉ်ကွဲးတtill်ဂ့ၢ်တမံၤဘဉ်တမံၤ
နှ,ဉ်တက့ၢ်.

လံ့ဝပရာတဘ့ဉ်ဆုမိ်ါပါ, ပှၤကွၢ်ထွဲတၢ်တဖဉ်ဒီး ဟံ့ဉ်ဖိယီဖိတဖဉ်

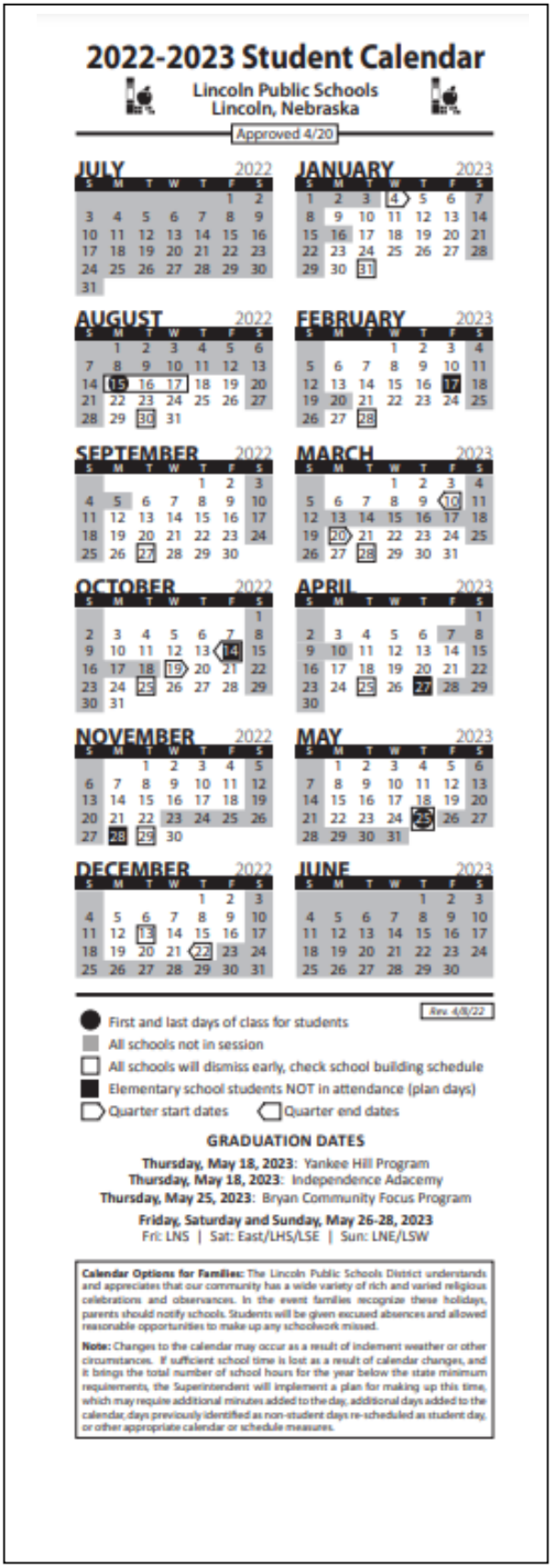

2022-2023 Student Calendar

Lincoln Public Schools
Lincoln, Nebraska

Approved 4/20

JULY 2022

S	M	T	W	T	F	S
					1	2
3	4	5	6	7	8	9
10	11	12	13	14	15	16
17	18	19	20	21	22	23
24	25	26	27	28	29	30
31						

AUGUST 2022

S	M	T	W	T	F	S
	1	2	3	4	5	6
7	8	9	10	11	12	13
14	15	16	17	18	19	20
21	22	23	24	25	26	27
28	29	30	31			

SEPTEMBER 2022

S	M	T	W	T	F	S
				1	2	3
4	5	6	7	8	9	10
11	12	13	14	15	16	17
18	19	20	21	22	23	24
25	26	27	28	29	30	

OCTOBER 2022

S	M	T	W	T	F	S
						1
2	3	4	5	6	7	8
9	10	11	12	13	14	15
16	17	18	19	20	21	22
23	24	25	26	27	28	29
30	31					

NOVEMBER 2022

S	M	T	W	T	F	S
		1	2	3	4	5
6	7	8	9	10	11	12
13	14	15	16	17	18	19
20	21	22	23	24	25	26
27	28	29	30			

DECEMBER 2022

S	M	T	W	T	F	S
				1	2	3
4	5	6	7	8	9	10
11	12	13	14	15	16	17
18	19	20	21	22	23	24
25	26	27	28	29	30	31

JANUARY 2023

S	M	T	W	T	F	S
1	2	3	4	5	6	7
8	9	10	11	12	13	14
15	16	17	18	19	20	21
22	23	24	25	26	27	28
29	30	31				

FEBRUARY 2023

S	M	T	W	T	F	S
		1	2	3	4	
5	6	7	8	9	10	11
12	13	14	15	16	17	18
19	20	21	22	23	24	25
26	27	28				

MARCH 2023

S	M	T	W	T	F	S
			1	2	3	4
5	6	7	8	9	10	11
12	13	14	15	16	17	18
19	20	21	22	23	24	25
26	27	28	29	30	31	

APRIL 2023

S	M	T	W	T	F	S
						1
2	3	4	5	6	7	8
9	10	11	12	13	14	15
16	17	18	19	20	21	22
23	24	25	26	27	28	29
30						

MAY 2023

S	M	T	W	T	F	S
	1	2	3	4	5	6
7	8	9	10	11	12	13
14	15	16	17	18	19	20
21	22	23	24	25	26	27
28	29	30	31			

JUNE 2023

S	M	T	W	T	F	S
				1	2	3
4	5	6	7	8	9	10
11	12	13	14	15	16	17
18	19	20	21	22	23	24
25	26	27	28	29	30	

Rev. 4/8/22

- First and last days of class for students
- All schools not in session
- All schools will dismiss early, check school building schedule
- Elementary school students NOT in attendance (plan days)
- Quarter start dates
- Quarter end dates

GRADUATION DATES

Thursday, May 18, 2023: Yankee Hill Program
Thursday, May 18, 2023: Independence Adacemy
Thursday, May 25, 2023: Bryan Community Focus Program

Friday, Saturday and Sunday, May 26-28, 2023
Fri: LNS | Sat: East/LHS/LSE | Sun: LNE/LSW

Calendar Options for Families: The Lincoln Public Schools District understands and appreciates that our community has a wide variety of rich and varied religious celebrations and observances. In the event families recognize these holidays, parents should notify schools. Students will be given excused absences and allowed reasonable opportunities to make up any schoolwork missed.

Note: Changes to the calendar may occur as a result of inclement weather or other circumstances. If sufficient school time is lost as a result of calendar changes, and it brings the total number of school hours for the year below the state minimum requirements, the Superintendent will implement a plan for making up this time, which may require additional minutes added to the day, additional days added to the calendar, days previously identified as non-student days re-scheduled as student day, or other appropriate calendar or schedule measures.

Lincoln Public Schools

လါအိကၢးစ် ၂၀၂၂နံ့ဉ်

ဆူ ကွီဖိ, မိ်ါပါ, ပှၤကွၢ်ထွဲကွီဖိ, ဒီးဟံ့ဉ်ဖိယီဖိတဖဉ်–
တူၢ်လိ်ာမ့ာ်သုဆူလ့ၢ်ဉ်ပဒိဉ်ကွီ. ပအိဉ်ခိးကွၢ်လၢ်ဒီးမ့ၢ်လၢ်လၢပကမၤသကိးတၢ်ဒီးနၤဒီးနပှၤ ကွီဖိတဖဉ် လၢပကိ်ါရ့ဉ်ဟိဉ်ကဝိၤအပူၤန့ဉ်လီၤ. ယၤစ့ၢ်ကီး, ကစးထိဉ်တၢ်မၤသကိးဒီး လ့ၢ်ဉ်ပဒိဉ်ကွီလၢတနံ့ဉ်အံၤ အိဉ်စ့ၢ်ကီးဒီးတၢ်မ့ၢ်လၢ်ကွၢ်စိလၢကမၤသကိးတၢ်ဒီးကရ့ၢ်ဖိသ့ဉ်တ ဖဉ်ဒီးပှၤပၢဆှၢတၢ်မူဒါခိဉ်တဖဉ်လၢကွီဖိအတၢ်တုၤထိဉ်ထိဉ်ဘးအဂိ်ါန့ဉ်လီၤ.

လ့ၢ်ဉ်ပဒိဉ်ကွီအံၤမ့ၢ်ဝဲကိ်ါရ့ဉ်ဟိဉ်ကဝိၤပဒိဉ်ကွီအဒိဉ်ကတၢ်ခံဘ့ဉ်တဘ့ဉ် လၢနံ့ဉ်ဘြၤစကဉ် ကိ်ါစဲဉ်အပူၤ, အမံၤဟူသဉ်ဖျါ/မံၤဒိဉ်လၢတၢ်စံဉ်စိၤတဲစိၤအတၢ်ဟ်ကဖၢသး ဒီးတၢ်ဟ့ဉ်သါအ ယံာ်အထၤ လၢတၢ်ကူဉ်ဘဉ်ကူဉ်သ့အကံၢ်အစီဂ့ၤဒိဉ်မး/ဖျိုးစိ ဘဉ်တၢ်ဟ်ဖ့ိဉ်ယှာ်အီၤဒီးလှ့ၢ် လၢ်ထူသန့ တၢ်အိဉ်ဝးတရံးအီၤလၢဟံ့ဉ်ဖိယီဖိ–တၢ်ရ့ၢ်လိ်ာမ့ာ်လိ်ာသးန့ဉ်လီၤ.

နတၢ်ပဉ်ယှာ်မၤသကိးတၢ်လၢနဖိအတၢ်ကူဉ်ဘဉ်ကူဉ်သ့အပူၤဒီး ပှၤဂ့ၢ်ဝိ/တၢ်ရ့ၢ်လိ်ာမ့ာ်လိ်ာအ တၢ်လဲၤခိဖျိအံၤန့ဉ်မ့ၢ်တၢ်အရ့ၢ်ဒိဉ်လၢတၢ်မၤယှာ်မၤသကိးတၢ်အံၤန့ဉ်လီၤ. တပူၤယီ, ယှာ်ဒီးက ရ့ၢ်လၢအဟ့ဉ်လီၤအသးဒ်အမ့ၢ်သရ့ဉ်/သရ့ဉ်မ့ဉ်, ပှၤမၤတၢ်ဖိလၢအဆိဉ်ထွဲမၤစၢၤတၢ်တဖဉ်, ဒီးကွီအပှၤပၢဆှၢတၢ်တဖဉ်, ပဟ့ဉ်လီၤပှၤတဝၤအပှၤဖိသဉ်တဖဉ်တၢ်လိ်ါတခါဖဲလၢအဝဲသ့ဉ် ဘဉ်တၢ်ကဟုကယာ်/သိဉ်လိသိလိအဝဲသ့ဉ်, မၤဆူဉ်ထိဉ်/မၤဂၢၢ်မၤကျၢၤထိဉ် ဒီးသိဉ်လိ်ခဲ့ဉ် လိဒုးသ့ထိဉ်ဘဉ်ထိဉ်အဝဲသ့ဉ်လၢမၤလိန့ၢ်ခိဉ်ယၢၤတၢ်အိဉ်သး. ပအဲဉ်ဒီးလၢကွီဖိတဂၤဘဉ်တ ဂၤတုၤထိဉ်ထိဉ်ဘးလၢအဝဲသ့ဉ်တၢ်မၤလိလံာ်လ့ၢ်တၢ်သ့တၢ်ဘဉ်လၢအပတိ်ါဖးထိလၢအလိ်ဉ်ဝဲ ဒဉ်လၢတၢ်တုၤထိဉ်ထိဉ်ဘး/တၢ်မၤနၤတၢ်လၢခီလ့ဉ်ကွီအပူၤ, တၢ်လှ့ၢ်အိဉ်နိ်ါခိသးသမ့ၢ်တၢ်မၤ ဒိတစိၤ ဒီးဒ်ထံဖိကိ်ါဖိတဖဉ်လၢအဘဉ်ယးဒီးဟိဉ်ခိဉ်ဒိတ ဘ့ဉ်အပှၤတဝၤအသိးန့ဉ်လီၤ.

လ့ၢ်ဉ်ပဒိဉ်ကွီအတၢ်ထံဉ်စိအခိဉ်သ့ဉ်/လၢအမ့ၢ်တၢ်အကါဒိဉ်အံၤ ဘဉ်တၢ်အိဉ်ကတဲာ်ကတီၤ ဆိသးလၢကွီဖိခဲလၢာ်အဂိ်ါလၢကလဲၤထိဉ် ခီလ့ဉ်ကွီ, တၢ်လှ့ၢ်အိဉ်နိ်ါခီလၢသးသမ့ၢ်ဒီတစိၤ, ဒီး ဘဉ်ယးဒီးရ့ၢ်ဖ့ၢ်ဖိအတၢ်အိဉ်မ့ၢ် အိဉ်ကတဲာ်ကတီၤသးယှာ်ဒီးတၢ်ပညိဉ်ဖိတၢ်ဉ်လၢ ၉၀မျးကယၤ ဖဲလၢအဝဲသ့ဉ်ဖျိထိဉ်ကွီအဆၢကတိ်ါန့ဉ်လီၤ. တၢ်ထံဉ်စိအံၤဘဉ်တၢ်ဆိဉ်ထွဲမၤစၢၤအီၤခီဖျိလၢ–

- လ့ၢ်ဉ်ပဒိဉ်ကွီအံၤအိဉ်ဒီးတၢ်ကူဉ်ဘဉ်ကူဉ်သ့အကမံးတံာ်မိ်ါပှ်/ကမံးတံာ်ခိဉ်ကျၢ်နွံ့ဂၤ လၢအအိဉ်ဒီးတၢ်မံၤဂ့ၤသဉ်ဂ့ၤအိဉ်ဒီးတၢ်သ့တၢ်ဘဉ်လၢတၢ်ဟ့ဉ်လီၤအသးလၢာ်လၢာ်ဆ့ ဆ့ ဒီးတၢ်အဲဉ် တၢ်သူဉ်ဆူဉ်သးဂဲၤလၢကမၤတၢ်ဂ့ၤဂ့ၤ/မၤတၢ်လၢအဘဉ် လၢကွီဖိတဖဉ် ဒီး ပှၤမၤတၢ်ဖိတဖဉ်အဂိ်ါ မ့ၢ်အိဉ်ဒီးကျိဉ်စ့ဂ့ၢ်ဝိ ဒီးထံဂ့ၢ်ကိ်ါဂ့ၢ်အတၢ်တၢတၢ်/တၢ်ကိတၢ် ခဲသနာ်က့.
- တၢ်တိာ်ကျ့ၤ တၢ်ရဲဉ်တၢ်ကျ့ၤ. လ့ၢ်ဉ်ပဒိဉ်ကွီအံၤအိဉ်ဒီးတၢ်ဗဲာ်ထံနိ်ၤဖးလၢတၢ်ထၢဖိ့ဉ်တၢ် ဂ့ၢ်တၢ်ကျိၤခီဖျိလၢတၢ်တိာ်ကျ့ၤတၢ်ရဲဉ်တၢ်ကျ့ၤ. ဒ်ပတၢ်ပညိဉ်အသိ: ပမၤတၢ်ဆၢတာ်လၢ အဘဉ်ယးဒီးတၢ်မနၤအဂ့ၤကတၢ်လၢဖိသဉ်ခဲလၢာ်အဂိ်ါ ကိ်းဘျိဒဲး/ကိ်းဆၢကတိ်ါဒဲးန့ဉ် လီၤ.
- ပှၤတဝၤတၢ်ဆိဉ်ထွဲမၤစၢၤ. လ့ၢ်ဉ်ပှၤတဝၤအိဉ်ဒီးတၢ်မ့ၢ်လၢ်လၢအထိကတၢ်လၢကွီဖိအ တၢ်တုၤထိဉ်ထိဉ်ဘးဒီး, တခါဝံၤအလိ်ါခံအသိတခါ, ပတၢ်ဖံးတၢ်မၤအံၤဘဉ်တၢ်ဆိဉ်ထွဲ မၤစၢၤခီဖျိလၢပှၤတဝၤ တၢ်ကရၢကရိတဖဉ်အတၢ်ဖံးသကိးမၤသကိးတၢ်အယိန့ဉ်လီၤ.
- ကွီဖိအတၢ်မၤနၤ/တၢ်တုၤထိဉ်ထိဉ်ဘး. ထိဘိန့ဉ်လ့ၢ်ဉ်ပဒိဉ်ကွီဆိတလဲတၢ်မၤလိလံာ် လ်ၢ်တၢ်လိ်ဉ်ဘဉ်လၢကွီဖိတဖဉ်အဂိ်ါမ့ၢ်လၢဖဲအံၤန့ဉ် "ခဲလၢာ်အခီပညိမ့ၢ်ဝဲခဲလၢာ်"

လၢ LPS ပှၤမၤတၢ်ဖိသ့ဉ်တဖဉ် ဒီးလ့ၢ်ဉ်တၢ်ကူဉ်ဘဉ်ကူဉ်သ့အပှၤပၢဆှၢတၢ်ကမံးတံာ်ခဲလၢာ် အခၢဉ်စး, ပတူၢ်လိ်ာမ့ာ်သုလၢလ့ၢ်ဉ်ပဒိဉ်ကွီအပူၤန့ဉ်လီၤ.

ပှၤဒီးတၢ်သူဉ်တီသးလီၤ,

Don Mayhew, President
Lincoln Board of Education

Paul R. Gausman, Superintendent
Lincoln Public Schools offer

LPS တက်ကူညွှန်ကြားရေးဘورd/ကမ်းတော်မှူး (402) 436-1601

လွတ်လပ်တဲ့ကျူးကျော်ခံရမှုကင်းတဲ့ပညာရေးတစ်ခုကို ပေးဆောင်ခြင်းနဲ့ ကျောင်းသားတိုင်းရဲ့ အောင်မြင်ရေးအတွက် ကျွန်တော်တို့ရဲ့ ကတိကဝတ်ကို ထိန်းသိမ်းပေးနိုင်ဖို့ ကျွန်တော်တို့ ကြိုးပမ်းကြပါတယ်။ ပညာတတ်ကမ်းတော်တဖက်ကွာ၊ပဲခူးတိုင်း/တိုမေလေးအရှေ့ဒေသအကါဒေသတဖက်လေကျွတ်ဖက် ကဘာမေဂုဏ်ထိပ်ပသီထိပ်ဒီးမေဂုဏ်ထိပ်ဘာတွဲဒီး ပုန်ကိုဒေသအမှုဒေါလေးအကါဒေသတဖက်–

- မတေးတဖက်လေးအဒုးကဲထိပ်/မေကဲထိပ်ထံဖိကိ၊်ဖိတဖက်လေးအမေစေ၊်တေ်အါအါဂိ၊်ဂိ၊်လေ၊ပုတဝေ၊ပူ၊, ထံကိ၊ ဒီးလေ၊ဟိုဉ်ခိုဉ်ဒီဘှဉ်,
- မတေးတဖက်လေ၊အကတဲ်ကတိ၊်တေ်မေ၊လိန္ဒ်တေ်လေ၊အဝဲသှဉ်အတေ်အိုဉ်မှုဒီတစိ၊်ညါပူ၊, ဒီး
- မတေးတဖက်လေ၊အဟ်လု၊်ဟ်ဟှ၊/သှဉ်ညါတေ်ဘျုးတေ်ဖှိဉ်ဘဉ်ယးဒီးဒွဲလေ၊, တေ်စံဉ်စိ၊်တဲစိ၊ ဒီးတေ်ဆဲးတေ်လေ၊တဖဉ်.

ဒ်တေ်ယုထ၊ထိဉ်တှ့်လံတေ်ပေတေ်ဆှ၊ကရ၊မိ၊်ပှ၊် လေ၊ကီ၊် ရှုဉ်ဟိဉ်ကဝိ၊ကို့, ပညာတေ်ကမ်းတော် နာ်ဝဲဒဉ်လေ၊ တေ်မေ၊တေ်စံဉ်ညိဉ်ဆ၊တဲာ်တေ်ဖံးတေ်မေ၊အကျိ၊အကျဲတဖဉ် အံ၊နှဉ်တေ်ဟှဉ်နီ၊လီ၊အီ၊ဆူမိ၊်ပေ်, ကို့ဖိတဖဉ်, ပှ၊မေ တေ်ဖိတဖဉ်ဒီးထံဖိကိ၊်ဖိတဖဉ်လေ၊အအိဉ်လေ၊လှ့ခေ၊ဉ်ပူ၊. ပညာတေ်ကမ်းတော်တဖဉ်ဘဉ်တေ်ဟ်ပနီဉ်ဒီးယုထ၊ထိဉ် အီ၊ခီဖျိလေ၊ကိ၊်ရှုဉ်ဟိဉ်ကဝိ၊ပှ၊ဘဉ်မှုဘဉ်ဒါလေ၊လှဲ၊်နံဉ် တဘျီဒီးအဝဲသှဉ်ဆိဉ်ထွဲမေ၊စ၊၊်တေ်လေ၊တအိဉ်ဒီးအဘှုး အလဲ/မေ၊စ၊၊်ကလိတေ်နှဉ်လီ၊.

ပညာတေ်ကမ်းတော်တေ်ထံဉ်လော်အိဉ်ဖှိဉ်သကိုးတဖဉ်ညီ နှ၊်ဘဉ်တေ်မေ၊အီ၊ကိုးမှ၊်လါဒဲးဖဲမှ၊်ယူဉ်နံ၊ခံန္ဒ်တန္ဒ်ဒီးမှ၊် ယူဉ်နံ၊လှဲ၊်နှ်ဒ်တန္ဒ်နှ်ဉ်လီ၊. တေ်ထံဉ်လော်အိဉ်ဖှိဉ်သကိုးတ ဖဉ်ဘဉ်တေ်စးထိဉ်အီ၊ဖဲဟါဖြ်ဒ်ဝဝနှ်ရံ်ဉ်, တေ်လီ၊်မှ၊်ဝဲဖဲ District Office, 5905 O Street နှ်ဉ်လီ၊.

တေ်ဆိကမိဉ်တေ်ထံဉ်တဖဉ်ဘဉ်သှဉ်သှဉ်နတဲဖျါထိဉ် အီ၊ဆူပ၊ဆှ၊တေ်ကမ်းတော်အအိဉ်ခီဖျိလေ၊တေ်ကွဲ၊ဒီး ကဘဉ်တေ်ဟှဉ်နီ၊လီ၊အီ၊ဆူပ၊ဆှ၊တေ်ကမ်းတော်တ ဖဉ်အအိဉ်နှ်ဉ်လီ၊.

နမ့်ဒဲဉ်ဒီးကွဲ၊ဟ်ဖျါထိဉ်နတေ်ထံဉ်တဖဉ်ဆူပ၊ဆှ၊ကမ်း တော်အအိဉ်နှ်ဉ်ကွဲ၊လီ၊တေ်လီ၊်တေ်ကျဲ၎်အဖျါလေ၊လော်သိ၊–

Lincoln Board of Education Lincoln Public Schools
P.O. Box 82889
Lincoln, NE 68501

ပညာတေ်ကမ်းတော်ခဲလေ၊်အတေ်ထံဉ်လော်အိဉ်သကိုးတ ဖဉ်နှ်ဉ်ဘဉ်တေ်ရ၊လီ၊အီ၊တေ်ကစိဉ်ခီဖျိလေ၊ကွဲ၊ဟူဖျါန ထံဉ်နှ်၊အီ၊သှ့ဝဲဖဲ LNKTV တေ်ကူဉ်ဘဉ်ကူဉ်သှ့တေ်ဆှ၊ တေ်ကစိဉ်အလိကျိ၊ ဒီးနကွ၊်အီ၊တဘျီယိသှ့ဝဲဖဲတေ်အိဉ် ဖှိဉ်ကတိ၊်ဖဲဟ်ယဲ၊သန့ *lps.org/board* နှ်ဉ်လီ၊. ဝံသးစူ၊ ခွဲးကွ၊် LPS ဟ်ယဲ၊သန့ မ့်တမ့်နလိ၊်ကဝိ၊တေ်ကစိဉ်သ နှ့တေ်ဟှဉ်လီ၊လေ၊နက ကနှ်ဉ်ဘဉ်တေ်ရဲဉ်တေ်ကျဲ၊ ဒီးတေ် ကှ့၊ရ၊လီ၊ကဒါကှ့၊တေ်ရဲဉ်တေ်ကျဲ၊အသိကဒီးတဘျီနှ်ဉ် လီ၊.

KATHY DANEK
District #1–Term Expires–May 2025

4261 Knox
68504

Phone
(402) 464-8549

Email
kathy.danek@lps.org

CONNIE DUNCAN (vice president)
District #2–Term Expires–May 2023

2975 S. 24th Street
68502

Phone
(402) 419-0070

Email
connie.duncan@lps.org

BARBARA A. BAIER
District #3–Term Expires–May 2025

727 South 18th Street
68508

Phone
(402) 202-1846

Email
barb.baier@lps.org

ANNIE MUMGAARD
District #4–Term Expires–May 2023

1400 N. 37th Street
68503

Phone
(402) 325-6301

Email
annie.mumgaard@lps.org

LANNY BOSWELL *(ESU vice president)*
District #5–Term Expires–May 2025

5000 South 63rd Street
68516

Phone
(402) 483-4244

Email
lanny.boswell@lps.org

BOB RAUNER (ESU president) District #6–Term Expires–May 2023

5100 Valley Road
68510

Phone
(402) 450-1859

Email
bob.rauner@lps.org

DON MAYHEW (president)
District #7–Term Expires–May 2025

5041 South 30th Street
68516

Phone
(402) 730-0370

Email
don.mayhew@lps.org

PAUL R. GAUSMAN
Superintendent of Schools

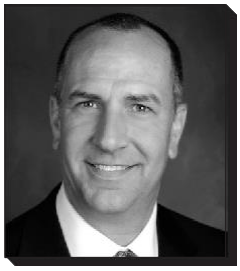

5905 O Street
68501

Business Phone
(402) 436-1601

Email
pgausman@lps.org

JAMES GESSFORD
Legal Counsel to Board of Education

Suite 1400
233 South 13th Street
68508

Business Phone
(402) 476-9200

Rev. 5/22

ဟိုင်ခိုင်ဂီးဘင်ယား ကိ၊်ရှင်ပ၊ဆှ၊တ၊်ကမံးတံာ်/ကရ၊ဖိကွၫ်ထွဲဝဒင်တၫ်လီၫ်အဆ၊

လ့ခၫ်ပဒိုင်ကို ကိ၊်ရှင်ဟိုင်ကဝိ၊တၫ်ကူင်ဘင်ကူင်သ့အပှၤပ၊ဆှ၊တၫ်ကမံးတံာ်တဖင်

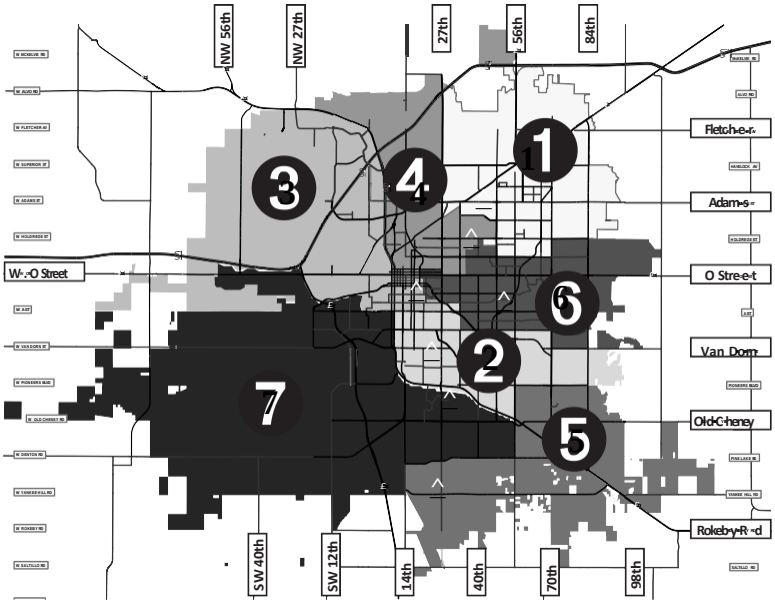

ကိ၊်ရှင်ဟိုင်ကဝိ၊ 1
Kathy Danek
4261 Knox (68504)
Phone: (402) 464-8549

ကိ၊်ရှင်ဟိုင်ကဝိ၊ 2
Connie Duncan
2975 S. 24th Street (68502)
(402) 419-0070

ကိ၊်ရှင်ဟိုင်ကဝိ၊ 3
Barbara A. Baier
727 South 18th Street
(68508)
Phone: (402) 202-1846

ကိ၊်ရှင်ဟိုင်ကဝိ၊ 4
Annie Mumgaard
1400 N. 37th Street (68503)
Phone: (402) 325-6301

ကိ၊်ရှင်ဟိုင်ကဝိ၊ 5
Lanny Boswell 8340
Hollynn Lane
Apartment 43, (68512)
Phone: (402) 202-7797

ကိ၊်ရှင်ဟိုင်ကဝိ၊ 6
Bob Rauner
5100 Valley Road (68510)
Phone: (402) 450-1859

ကိ၊်ရှင်ဟိုင်ကဝိ၊ 7
Don Mayhew
5041 South 30th Street
(68516)
Phone: (402) 730-0370

မိ၊်ပ၊်ဒီး ပှၤကွၫ်ထွဲတၫ်တဖင်–နမ့ၫ်အိုင်ဒီးတၫ်သူင်ကိ၊်သးဂီၤ/တၫ်ဘင်ယိုင်, တၫ်သံကွၫ် မ့တမ့ၫ်တၫ်ကတိၤမှာ်နၫ်တၫ်စံးထိုင်ပတြၢၤ

LPS နၫ်ပၫ်ဝဒင်ဖဲလၫမိ၊်ပၫ်တဖင်, ဟံင်ဖိယိဖိတဖင်ဒီးပှၤကွၫ်ထွဲတၫ်တဖင်အိုင်ဒီးတၫ်သူင်ကိ၊်သးဂီၤတၫ်ဘင်ယိုင်ဘင်ဘီနူင်, အဝဲသ့င်ကဆဲင်ဒီးနၫ်ဘင်တၫ်အစၫဒီးတၫ်စံင်ညီဆၫတဲာ်လၫအဆိုအချုနူင်လီၤ. လၫတၫ်ဖိလာ်အံၤမ့ၫ်ဝဲတၫ်ဟ့င်ကူင်နဲင်ကျဲဒီးတၫ်ဒုးသ့င်ညၫလၫမိ၊်ပၫ်တဖင်, ဟံင်ဖိယိဖိတဖင် ဒီးပှၤကွၫ်ထွဲတၫ်တဖင်လၫကဆဲးကျိးဆဲးကျၢအဝဲသ့င်အတၫ်သူင်ကိ၊်သးဂီၤခီဖျိလၫ တၫ်မၤအကျိၤအကျဲတဖင် ဒ်အကြၫ်ဝဲဘင်ဝဲအသိးနူင်လီၤ. တၫ်အဝဲအံၤတၫ်တလိုင်ဘင်ဝဲဒင်လၫမိ၊်ပၫ်ကဘင်ပိာ်ထွဲဝဲဒင်ကျိၤကျဲတဆိဘင်တဆိ ဒ်လၫအဖိလာ်အသိးနူင်ဘင်, ဘင်ဆင်ပဟ့င်လီၤတၫ်နဲင်ကျဲဝဲအံၤဒ်သိးကမၤစၫၤနၫၤလၫ နကဆဲးကျိးဒီး ပှၤအဂ့ၤကတၫ်တဂၤလၫ စံးဆၫနၫကသ့ဒီးလီၤတံၫ်လီၤဆဲးအဂ့ၤကတၫ် ဒီးချုးဆၫချုးကတိ၊်နူင်လီၤ. တၫ်ဟ့င်ကူင်သ့င်တဖင်အံၤကမ့ၫ်ဝဲဒင်တၫ်မၤစၫၤဒီးဆှၤနၫဆူပှၤလၫအအိုင်ဒီးတၫ်သ့င်ညၫနၫ်ပၫ်အအါကတၫ်, အိုင်ဒီးတၫ်လဲၤခီဖျိ ဒီးစံးဆၫတၫ်ဂ့ၫ်တၫ်ကျိၤလၫနဆဲင်ဒီးသ့င်ညၫတဖင်, တၫ်သံကွၫ်တဖင်ဒီးတၫ်ဂ့ၫ်ကိတဖင်နူင်လီၤ.

❶ **တဲသကိုးတၫ်ဒီးနပှၤကွၫ်ဖိအသရင်/သရင်မုင်**

❷ **တဲသကိုးတၫ်ဒီးနပှၤကွၫ်ဖိအသရင်ကွၫ်ခိုင်/သရင်မုင်ကွၫ်ခိုင်**

❸ **နမ့ၫ်တလီၤတံၫ်လၫနကဘင်ဆဲးကျိုးဒီးမတၫတဂၤလဲင်နူင်, သူဝဲဒင် *Let's Talk* တၫ်မၤအကွၫ်အဂီၤတၫ်ဟ်ဖျါလၫအအိုင်လၫပဟ်ယဲၤသန့အလီၤဖဲ (lps.org)**
စံ်လီၤဖဲလံာ်မဲာ်ဖျၫ်အလွၫ်လါဆဲးလၫအမ့ၫ် ***Contact Us*** ဒီးယုထၫတၫ်ဂ့ၫ်ခိုင်တီတခါလၫအဒုးဘျးစဲတၫ်ဒီးနၫ်ဘင်ပှၤအဂ့ၤကတၫ်အကြၫ်းကတၫ်တဂၤလၫကစံးဆၫနတၫ်သံကွၫ်အဂီၫ်နူင်တက့ၫ်.

❹ **ဆဲးကျိုးဘင်ဒီးတီၤဖုင်ကွၫ်တၫ်သိုင်လိုနဲင်လိ မ့တမ့ၫ်တီၤခၫ်သးတီၤထိကွၫ်တၫ်သိုင်လိုနဲင်လိအဝဲၤကျိၤ** .....(402) 436-1626

❺ **ဆဲးကျိုးဒီးကရၫဖိတဖင်လၫ LPS အပှၤပ၊ဆှ၊ရဲင်ကျဲၤတၫ်ကရူ–**
Superintendent.....(402) 436-1601
Assoc. Supt. for Instruction.....(402) 436-1626
Assoc. Supt. for Business Affairs.....(402) 436-1636
Assoc. Supt. for Human Resources.....(402) 436-1592
Assistant Superintendent
for General Administration.....(402) 436-1605

❻ **ဆဲးကျိုးဒီးကရၫဖိတဂၤလၫ လ့ခၫ်ကူင်သ့အပှၤပ၊ဆှ၊တၫ်ကမံးတံာ်အပူၤ.**
(တၫ်ဆဲးကျိုးဆဲးကျၢအဂီၫ်တၫ်ဂ့ၫ်အိုင်ဖျါဝဲဒင်ဖဲကဘျုံးပ၊ 2-3 အပူၤ)

ပသ့င်ညၫနၫ်ပၫ်လၫနဆဲင်ဒီး "လဲၤတဘျိုယိ/ဆဲးကျိုးတဘျိုယိဆူတၫ်ဖိခိုင်," ဒ်လဲင်ဂ့ၤ ဒ်လဲင်ဂ့ၤ, နိ်ၫ်နိ်ၫ်တခိတၫ်အဝဲနူင်ကမၤကဘ့ၫ်လီၤနတၫ်ခွဲးတၫ်ယာ်အစၫလၫအချုတဖင်နူင်လီၤ. တၫ်အစၫလၫအဘင် တၫ်စံးဆၫနၫချုးဆၫချုးကတိ၊် အအါကတၫ်၊နူင်နလဲၤတဘျိုယိလီၤလိၤဆူပှၤဘင်မူဘင်ဒါတဂၤလၫတၫ်ဟ်လီၤအီၤလၫအအိုင်လၫနကွၫ် မ့တမ့ၫ်အိုင်လၫကိ၊်ရှင်ဟိုင်ကဝိ၊လၫအဘင်တၫ်ဟ့င်လီၤအီၤမူဒါလိၤလိၤလၫကမၤဘင်နတၫ်ဂ့ၫ်တၫ်ကျိၤအဂီၫ်နူင်လီၤ. နတၫ်သံကွၫ်ဒီးတၫ်ဂ့ၫ်တၫ်ကျိၤလၫအဘင်ယးဒီးတၫ်သူင်ကိ၊်သးဂီၤလၫအဂၤမ့ၫ်အိုင်နူင်, ဝံသးစူၤဆဲးကျိုးဘင်ဒီးနကွၫ်အသရင်ကွၫ်ခိုင် (မ့မ့ၫ်တၫ်ဂ့ၫ်လၫအဘင်ယးဒီးနကွၫ်တၫ်ဂ့ၫ်တၫ်ကျိၤ) မ့တမ့ၫ် LPS တၫ်ဆဲးကျၢဆဲးကျိုးဝဲၤကျိၤ (တၫ်ဝဲအံၤမ့မ့ၫ်လၫကိ၊်ရှင်ဟိုင်ကဝိ၊ မ့တမ့ၫ်ပှၤတဝၫတၫ်ကိတၫ်ခဲတၫ်ဂ့ၫ်)ဖဲ 402-436-1610 နူင်တက့ၫ်.

ဆှ၊ထိုင်တၫ်ဟ့င်ကူင်/တၫ်ထံင်, တၫ်သံကွၫ် မ့တမ့ၫ် တၫ်စံးပတြၢၤလၫ online လၫပဟ်ယဲၤသန့/ဟ်ဘျုးစဲဖဲ *lps.org* ဒီးဆိုင်လီၤဖဲ ConnectNow တၫ်ပနီင်အလီၤနူင်တက့ၫ်.

ပှၤသ့ပှၤဘင်စဲင်နီၤလၫအအိုင်ဒီးတၫ်သ့တၫ်ဘင်အကၫ်အစီတဖင်
မိ၊်ပၫ်တဖင်ဘင်သ့င်သ့င်ကယ့ထိုင်ဝဲဒင်ဒီး: ကိ၊်ရှင်ဟိုင်ကဝိ၊ကဟ့င်လီၤဝဲဒင်တၫ်ဂ့ၫ်တၫ်ကျိၤလၫအဘင်ထွဲဒီးပှၤသ့ပှၤဘင်စဲင်နီၤလၫအအိုင်ဒီးတၫ်သ့တၫ်ဘင်အကၫ်အစီတဖင်လၫကွၫ်ဖိအသရင်/သရင်မုင်တဖင်ဒီး para သရင်/သရင်မုင်လၫအမၤစၫၤကွၫ်သရင်လၫအအိုင်ဒီးတၫ်သ့တၫ်ဘင်အကၫ်အစီတဖင်နူင်လီၤ.

Lincoln Public Schools

ကိ၊ရှင်ဟိုင်ကဝိ၊ကို့အဟိုင်ခိုင်ဂိ၊

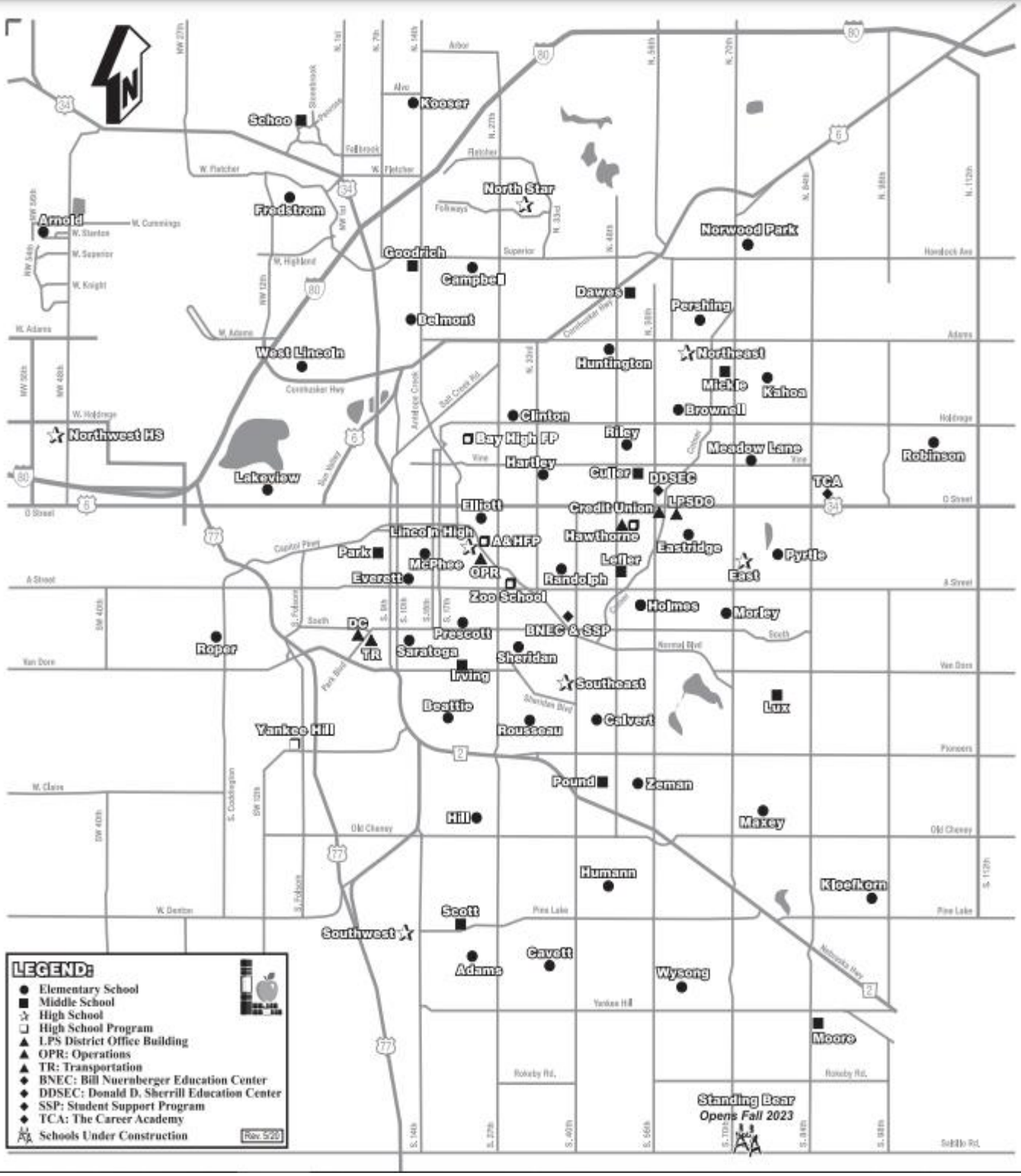

တ၊သံကွ၊မ့၊အိုင်တမံ၊ဂ့၊တမံ၊ဂ့၊လ၊အဘဉ်ဃးဒီး ကို့တ၊လီ၊အဆ၊သ့ဉ်တဖဉ်နှဉ်, ဝ်သးစူ၊ဆဲးကျိုးဘဉ်ဒီး
တ၊ဆီဉ်ထွဲမ၊စ၊၊ကို့ဖိအဝဲ၊ကျိ၊ဖဲ **(402) 436-1680** နှဉ်တက့၊.

လံဘတ်ဟိုဖျါဘဉ်ယးဒီးကွီ့အလီတဲစိနီ့ဉ်ဂံၢ်ဒီးကွီ့အိ့ဉ်ဆိးလီၢ်ကျဲ

Rev. 5/22

	နီ့ဉ်ဂံၢ်	ကွီ့အမံၤ (နဉ်ရှဉ်အမံၤ)	ကွီ့ဒိ့ဉ်အမံၤ	လီတဲစိနီ့ဉ်ဂံၢ်	တီၢ်တဖ့ဉ်	အိ့ဉ်ဆိးလီၢ်ကျဲ
တီၢ်ဝဲတိ့ဉ်ဝဖ့ဉ်	302	**East High** *(Beth Boswell)*	Casey Fries	(402) 436-1302	9-12	1000 S. 70 St (10)
	301	**Lincoln High** *(Jeff Bargar)*	Mark Larson	(402) 436-1301	9-12	2229 J St (10)
	305	**North Star High** *(Jennifer Zabawa)*	Megan Kroll	(402) 436-1305	9-12	5801 N. 33 St (04)
	303	**Northeast High** *(Sapphire Munford)*	Keri Applebee	(402) 436-1303	9-12	2635 N. 63 St (07)
	314	**Northwest High** *(Terri Griffin)*	Cedric Cooper	(402) 436-1314	9-12	4901 W. Holdrege St (24)
	304	**Southeast High** *(Pat Monk)*	Tanner Penrod	(402) 436-1304	9-12	2930 S. 37 St (06)
	306	**Southwest High** *(Abbey Traynowicz)*	John Matzen	(402) 436-1306	9-12	7001 S. 14 St (12)
	315	**Standing Bear** *(TBA)*	Sue Cassata	(402) 436-1315	9-12	11100 S. 70 St (16)
	307	**Lancaster Co. Youth Services** (Alyce Monroe)	Randy Farmer, Supervisor	(402) 441-6817		1200 Radcliff (12)
	311	**Arts & Humanities F.P.** *(TBA)*	James Blake (Dr.)	(402) 436-1785	9-12	643 S. 25 St, Ste. 15 (10)
	317	**Bay High F.P.** *(Bobbi Roesler)*	TBA	(402) 436-1317	9-12	2005 Y St (03)
	308	**Bryan Community F.P.** *(Lovena Glantz)*	Denise Craig	(402) 436-1308	9-12	300 S. 48th St (10)
	310	**Science Focus Program** *(Amy Proffitt)*	James Blake (Dr.)	(402) 436-1780	9-12	1222 S. 27 St (02)
	316	**The Career Academy** *(Katie Robinson)*	Kurt Glathar	(402) 436-1316	11-12	8800 O St (06)
	357	**Yankee Hill Ed. Ctr.** *(Bre Wright)*	Laura Runge.	(402) 436-1927	9-12	865 W. Burnham St (22)
တီၢ်ခၢ်ဉးးတိ့ဉ်ဝဖ့ဉ်	210	**Culler** *(Dru Marr)*	Michaela Hahn	(402) 436-1210	6-8	5201 Vine St (04)
	211	**Dawes** *(Tara Roberts)*	Liz Miller	(402) 436-1211	6-8	5130 Colfax Ave (04)
	213	**Goodrich** *(Lori Schwarting)*	Kelly Schrad	(402) 436-1213	6-8	4600 Lewis Ave (21)
	214	**Irving** *(Sami Jones)*	Rachael Kluck-Spann	(402) 436-1214	6-8	2745 S. 22 St (02)
	215	**Lefler** *(Nancy Sedlak)*	Allison Meister	(402) 436-1215	6-8	1100 S. 48 St (10)
	220	**Lux** *(Adeana Friesen)*	Duane Dohmen	(402) 436-1220	6-8	7800 High St (06)
	216	**Mickle** *(Stacey Bearinger)*	Jason Shanahan	(402) 436-1216	6-8	2500 N. 67 St (07)
	225	**Moore** *(Carrie Bode)*	Gary Czapla (Dr.)	(402) 436-1225	6-8	8700 Yankee Woods Dr (26)
	212	**Park** *(Nora Wentzlaff)*	Charlotte Everts	(402) 436-1212	6-8	855 S. 8 St (08)
	217	**Pound** *(Debra Ball)*	Victory Haines	(402) 436-1217	6-8	4740 S. 45 St (16)
	222	**Schoo** *(Kym Le)*	Ryan Escamilla	(402) 436-1222	6-8	700 Penrose Dr, Ste. A (21)
	218	**Scott** *(Jodi Christensen)*	Marco Pedroza	(402) 436-1218	6-8	2200 Pine Lake Rd (12)
	255	**Nuernberger Ed. Ctr.** *(Jennifer Davis)*	Jaime Boedeker	(402) 436-1255	6-8	1801 S. 40 St (06)
တီၢ်ဖှ၊ိ့ဉ်ဝဖ့ဉ်	121	**Adams** *(Raquel Jensen)*	Jeff Rust	(402) 436-1121	PreK-5	7401 Jacobs Creek Dr (12)
	120	**Arnold** *(Tracy Rohde)*	Jodi Frager	(402) 436-1120	PreK-5	5000 Mike Scholl St (24)
	123	**Beattie** *(Cindy Smith)*	Julie Lee Lawler	(402) 436-1123	K-5	1901 Calvert St (02)
	124	**Belmont** *(Trisha Anderson)*	Kim Rosenthal	(402) 436-1124	PreK-5	3425 N. 14 St (21)
	127	**Brownell** *(Brandy Voss)*	Kelly Apel	(402) 436-1127	PreK-5	6000 Aylesworth Ave (05)
	130	**Calvert** *(Lorie Safford)*	Jeff Brehm	(402) 436-1130	PreK-5	3709 S. 46 St (06)
	129	**Campbell** *(Tracey Black)*	Sean Bailey	(402) 436-1129	PreK-5	2200 Dodge St (21)
	131	**Cavett** *(Kristin Haussler)*	Kathleen Dering	(402) 436-1131	PreK-5	7701 S. 36 St (16)
	132	**Clinton** *(Alicia Chapelle)*	Angee Luedtke	(402) 436-1132	PreK-5	1520 N. 29 St (03)
	135	**Eastridge** *(Sandie Knuth)*	Traci Boothe	(402) 436-1135	K-5	6245 L St (10)
	136	**Elliott** *(Kelsey Scharton)*	Michelle Kulas	(402) 436-1136	K-5	225 S. 25 St (10)
	159	**Everett** *(Tricia Benes)*	Mike Long	(402) 436-1159	PreK-5	1123 C St (02)
	140	**Fredstrom** *(Summer Brannan)*	Cheryl Richter	(402) 436-1140	K-5	5700 NW. 10 St (21)
	139	**Hartley** *(Kelly Rassfeld)*	Rob Rickert	(402) 436-1139	K-5	730 N. 33 St (03)
	142	**Hill** *(Peggy Clagett)*	Amy Carnie	(402) 436-1142	K-5	5230 Tipperary Trail (12)
	143	**Holmes** *(Amanda Foreman)*	Dave Koenig	(402) 436-1143	PreK-5	5230 Sumner (06)
	145	**Humann** *(Nola Johnson)*	Jamie Cook	(402) 436-1145	PreK-5	6720 Rockwood Ln (16)
	144	**Huntington** *(Terese Anderson)*	Kristi Schirmer	(402) 436-1144	PreK-5	2900 N. 46 St (04)
	147	**Kahoa** *(Erin Stephen)*	Mandy Nickolite-Greene	(402) 436-1147	K-5	7700 Leighton Ave (07)
	148	**Kloefkorn** *(Carin Sandman)*	Shayna Cook	(402) 436-1148	K-5	6601 Glass Ridge Dr (26)
	146	**Kooser** *(Kim Starnes)*	Kellie Joy	(402) 436-1146	PreK-5	7301 N. 13 St (21)
	149	**Lakeview** *(Michelle Lemke)*	Susan Hershberger	(402) 436-1149	K-5	300 Capitol Beach Blvd (28)
	153	**Maxey** *(Amy Demma)*	Suzanne Reimers	(402) 436-1153	PreK-5	5200 S. 75 St (16)
	150	**McPhee** *(Lanette Kreifels)*	Chris Boden	(402) 436-1150	PreK-5	820 Goodhue Blvd (08)
	151	**Meadow Lane** *(Nancy Scheuler)*	Daniele Schulzkump	(402) 436-1151	PreK-5	7200 Vine St (05)
	154	**Morley** *(Tonia Ehlers)*	Brandi Hennerberg	(402) 436-1154	K-5	6800 Monterey Dr (06)
	155	**Norwood Park** *(Bobbi Tegtmeier)*	Pam Hale	(402) 436-1155	PreK-5	4710 N. 72 St (07)
	160	**Pershing** *(Lynette Berry)*	Annette Bushaw	(402) 436-1160	PreK-5	6402 Judson St (07)
	161	**Prescott** *(Stefani Bueling)*	J.J. Wilkins	(402) 436-1161	PreK-5	1930 S. 20 St (02)
	162	**Pyrtle** *(Jaime Cunningham)*	Becky Unterseher	(402) 436-1162	K-5	721 Cottonwood Dr (10)
	163	**Randolph** *(Vicki Fasnacht)*	Monica Jochum	(402) 436-1163	K-5	1024 S. 37 St (10)
	164	**Riley** *(Karla McDermott)*	Jeff Bjorkman	(402) 436-1164	K-5	5021 Orchard St (04)
	187	**Robinson** *(Cynthia Sharp)*	Jeff Vercellino	(402) 436-1187	PreK-5	1350 N. 102 St (27)
	170	**Roper** *(Laura Kortum)*	Lynn Fuller (Dr.)	(402) 436-1170	K-5	2323 S. Coddington Ave (22)
	165	**Rousseau** *(Karla Rien)*	Wendy Badje (Dr.)	(402) 436-1165	PreK-5	3701 S. 33 St (06)
	166	**Saratoga** *(Rhonda Thies)*	Marci Imel	(402) 436-1166	PreK-5	2215 S. 13 St (02)
	167	**Sheridan** *(Anessa Brohman)*	Amy Clark	(402) 436-1167	K-5	3100 Plymouth Ave (02)
	168	**West Lincoln** *(Dionne Keys)*	Scott Schwartz	(402) 436-1168	K-5	630 W. Dawes Ave (21)
	185	**Wysong** *(Bridget Schultz)*	Stephanie Drake	(402) 436-1185	K-5	7901 Blanchard Blvd (16)
	169	**Zeman** *(Jacqueline Greco)*	Rik Devney	(402) 436-1169	K-5	4900 S. 52 St (16)
	156	**Don D. Sherrill Ed. Ctr.** *(Holli Eickhoff)*	Cindy Vodicka	(402) 436-1924	PreK-5	330 N. 56th St (04)

ကွေ့ထိန်/ကွေ့ပျက်အဆောကတိ်

ကွေ့စးထိန်ဒီးကွေ့ပျက်တ်ဆောကတိ်တဖၢ်ဘၣ်သ့ၣ်သ့ၣ်တ်ဆီတလဲကဲထိန်အသးသ့.အိၣ်ထိၣ်သ့. လၢတ်နၣ်အဃိ ဝ်သးစူၤဆဲးကျိးဘၣ်ဒီးသုဖိအကွေ့တဖျၣ်စ့ၣ်စ့ၣ် လၢကဒီးနၣ်ဘၣ်အါထိၣ်တ်ဂ့ၢ်တ်ကျိၤအဂီ်နၣ်တက့ၢ်.

တီၤထိကွေ့တဖၣ် (၉–၁၂တီၤ)

	ကွေ့စးထိၣ်	ကွေ့ပျ
Lincoln High	8:00 a.m.	3:05 p.m.
East High	8:00 a.m.	3:00 p.m.
North Star High	7:00 a.m.	3:00 p.m.
Northeast High	8:00 a.m.	2:55 p.m.
Northwest High	8:00 a.m.	3:00 p.m.
Southeast High	7:00 a.m.	3:00 p.m.
Southwest High	8:15 a.m.	3:03 p.m.
Arts & Humanities Focus Program	10:00 a.m.	3:00 p.m.
Bryan Community (9th & 10th Grade)	8:10 a.m.	3:00 p.m.
Bryan Community (11th & 12th Grade)	9:00 a.m.	3:00 p.m.
Science Focus Program	10:10 a.m.	3:05 p.m.
The Career Academy (morning session)	8:15 a.m.	10:15 a.m.
(middle session)	10:20 a.m.	12:10 p.m.
(afternoon session)	12:45 p.m.	2:45 p.m.
Yankee Hill Education Center	8:00 a.m.	2:20 p.m.

တီၤခၢၣ်သးကွေ့တဖၣ် (၆–၈တီၤ)

	ကွေ့စးထိၣ်	ကွေ့ပျ
Culler	8:00 a.m.	3:00 p.m.
Dawes	8:00 a.m.	3:00 p.m.
Goodrich	8:00 a.m.	3:00 p.m.
Irving	8:00 a.m.	3:00 p.m.
Lefler	8:00 a.m.	3:00 p.m.
Lux	8:00 a.m.	3:00 p.m.
Mickle	8:00 a.m.	3:00 p.m.
Moore	8:00 a.m.	3:00 p.m.
Park	8:00 a.m.	3:00 p.m.
Pound	8:00 a.m.	3:00 p.m.
Schoo	8:00 a.m.	3:00 p.m.
Scott	8:00 a.m.	3:00 p.m.
Nuernberger Education Center	9:10 a.m.	3:30 p.m.

တီၤဖုၣ်ကွေ့တဖၣ် (တီၤဖိသၣ်–၅တီၤ)

	ကွေ့စးထိၣ်	ကွေ့ပျ
Adams	8:15 a.m.	2:53 p.m.
Arnold	9:00 a.m.	3:38 p.m.
Beattie	8:15 a.m.	2:53 p.m.
Belmont	8:15 a.m.	2:53 p.m.
Brownell	9:00 a.m.	3:38 p.m.
Calvert	8:15 a.m.	2:53 p.m.

တီၤဖုၣ်ကွေ့တဖၣ် (တီၤဖိသၣ်–၅တီၤ)

	ကွေ့စးထိၣ်	ကွေ့ပျ
Campbell	9:00 a.m.	3:38 p.m.
Cavett	8:15 a.m.	2:53 p.m.
Clinton	8:15 a.m.	2:53 p.m.
Eastridge	9:00 a.m.	3:38 p.m.
Elliott	8:15 a.m.	2:53 p.m.
Everett	8:15 a.m.	2:53 p.m.
Fredstrom	8:15 a.m.	2:53 p.m.
Hartley	9:00 a.m.	3:38 p.m.
Hill	8:15 a.m.	2:53 p.m.
Holmes	8:15 a.m.	2:53 p.m.
Humann	9:00 a.m.	3:38 p.m.
Huntington	8:15 a.m.	2:53 p.m.
Kahoa	9:00 a.m.	3:38 p.m.
Kloefkorn	8:15 a.m.	2:53 p.m.
Kooser	8:15 a.m.	2:53 p.m.
Lakeview	9:00 a.m.	3:38 p.m.
Maxey	9:00 a.m.	3:38 p.m.
McPhee	9:00 a.m.	3:38 p.m.
Meadow Lane	9:00 a.m.	3:38 p.m.
Morley	9:00 a.m.	3:38 p.m.
Norwood Park	9:00 a.m.	3:38 p.m.
Pershing	8:15 a.m.	2:53 p.m.
Prescott	9:00 a.m.	3:38 p.m.
Pyrtle	9:00 a.m.	3:38 p.m.
Randolph	9:00 a.m.	3:38 p.m.
Riley	9:00 a.m.	3:38 p.m.
Robinson	8:15 a.m.	2:53 p.m. n
Roper	8:15 a.m.	2:53 p.m.
Rousseau	9:00 a.m.	3:38 p.m.
Saratoga	8:15 a.m.	2:53 p.m.
Sheridan	9:00 a.m.	3:38 p.m.
West Lincoln	9:00 a.m.	3:38 p.m.
Wysong	9:00 a.m.	3:38 p.m.
Zeman	8:15 a.m.	2:53 p.m.
Don D. Sherrill Education Center (K-5)	9:10 a.m.	3:30 p.m.

တ်လိ်ာ်ကွဲ တ်ဃ့ၢ်တ်စံၣ် ဒီးတ်ဟူးတ်ဂဲၤတဖၣ် (402)436-1610

တ်ဂဲၤလိ်ာ်ကွဲလၢကွိတဖျၣ်ယီအပူၤဒီး တ်ဂဲၤလိ်ာ်ကွဲလၢကွိတဖျၣ်ဒီးတဖျၣ် ဘၣ်ဃးတ်လိ်ာ်ကွဲ တ်ဃ့ၢ် တ်နၣ်လီၤပၣ်ယာ်မၤသကိးတ်အတ်နဲၣ်ကျဲတဖၣ်

တ်ဂဲၤလိ်ာ်ကွဲလၢကွိတဖျၣ်ယီအပူၤတ်ရဲၣ်တ်ကျဲၤတဖၣ်

တ်ဂဲၤလိ်ာ်ကွဲလၢကွိတဖျၣ်ယီအပူၤတ်ရဲၣ်တ်ကျဲၤတဖၣ်အံၤဘၣ်တ်ဟ့ၣ်စိဟ့ၣ်ကမိၤ တ်ယုသ့ၣ်ညါမၤလိနၣ် philosophy လၢအအိၣ်ဖျါထိၣ်ဒ်အဖိလာ်သိးနၣ်လီၤ. တ်ပညိၣ် ဖိတၢ်ဘၣ်ဃးဒီးတ်ဂဲၤလိ်ာ်ကွဲလၢကွိတဖျၣ်ယီပူၤတ်ရဲၣ်တ်ကျဲၤယုာ်ဒီးလ့ၢၣ်ပဒိၣ်ကွိ အံၤ မ့ၢ်ဒ်သိးတ်ကဟ့ၣ်လီၤတ်ဟူးတ်ဂဲၤသ့ၣ်တဖၣ်လၢကွိဖိခဲလၢ်လၢအသးအိၣ်ဝဲဒီး လိၣ်ဘၣ်ဝဲသ့ၣ်တဖၣ်နၣ်လီၤ. တ်ဟူးတ်ဂဲၤသ့ၣ်တဖၣ်ဟ်ယာ်ဝဲဒီးနီ်ခိတ်ဟူးတ်ဂဲၤတ်သ့ တ်ဘၣ်လၢတ်သိၣ်လိတ့ၢ်အီၤလၢနီ်ခိက့ၢ်ဂိၤတ်ကူၣ်ဘၣ်ကူၣ်သ့တီၤဒၢးအပူၤ မ့တမ့ၢ်တ်ဟူး တ်ဂဲၤလိၤလိၤဆိဆိလၢကွိဖိသးစၢ်ဆၢဝဲသ့ၣ်တဖၣ်မ့ၢ်ဂ့ၢနၣ်လီၤ. တ်ရဲၣ်တ်ကျဲၤအံၤအိၣ်ဒီးတ် ရဲၣ်တ်ကျဲၤလီၤတ်လီၤဆဲးဒီးဟ့ၣ်လီၤဝဲတ်ဟူးတ်ဂဲၤအကလ့ာ်ကလ့ာ်ဒ်သိး ကွိဖိသ့ၣ်တဖၣ်က စိာ်မ့စိာ်ဂဲၤဝဲလၢအတ်အိၣ်မ့ကိးနံၤဒဲးအပူၤကသ့ဝဲအဂီ်နၣ်လီၤ.

တ်ကရၢကရိလၢအဘၣ်ဃးဒီးတ်ဂဲၤလိ်ာ်ကွဲလၢကွိတဖျၣ်ယီအပူၤအံၤမ့ၢ်ဝဲတ်ပၢဆ့ၢအံးထွဲ ကွ၊်ထွဲတ်ကရ့ၢ်တဖု, ပ့ၤနီ်တဂၤစုာ်စာ်, မ့တမ့ၢ်ကရ့ၢ်တကရ့ၢ်အတ်ဟူးတ်ဂဲၤတခါခါလၢကွိဖိ သ့ၣ်တဖၣ်လၢအအိၣ်လၢကွိတဖျၣ်အပူၤပၣ်ယာ်မၤသကိးတ် မ့တမ့ၢ်ပြၢ်လိ်ာ်သးလၢအသး အိၣ်ဟူးဂဲၤမၤဝဲသ့ၣ်တဖၣ်နၣ်လီၤ.

တက်ဂဲ၁လိပ်ကွဲလၢကျိုတဖျၢဉ်ဒီးတဖျၢဉ်ဘဉ်ဃးတက်လိပ်ကွဲတက်ရဲဉ်တက်ကျၢ်တဖဉ်

တက်ဂဲ၁လိပ်ကွဲလၢကျိုတဖျၢဉ်ဒီးတဖျၢဉ်ဘဉ်ဃးတက်လိပ်ကွဲတက်ရဲဉ်တက်ကျၢ်လၢလ့ၢဉ်ပဒိဉ်ကျိ အံၤန့ဉ်တက်ဟ်အီၤဒ်အမ့်တက်ကူဉ်ဘဉ်ကူဉ်သ့တက်ရဲဉ်တက်ကျၢ်အက့ၢ်အဂီၤတခါလၢတက်ကမၤလိန့ၢ် အီၤအဂိၢ်နှဉ်လီၤ. ကျိဖိသ့ဉ်တဖဉ်နှာ်လီၤဟ်ဖြိုဉ်မၤသကိးတက်လၢအနီ်ကစၢ်တက်သးအိဉ်ဒဉ်ဝဲသ့ ဒီးတနီၤဃ့ဝဲတက်ပျဲလၢအမိ်ပါ်အအိဉ်ဒီးမိ်ပါ်အတက်သ့ဉ်ညါန်ပၢ်ဒီးတက်ဟ့ဉ်အခွဲးအယိနှာ်လီၤဟ်ဖြိုဉ်မၤကိးဝဲတက်သ့စ့ၢ်ကိးဝဲဒဉ်နှဉ်လီၤ.

ကျိဖိသ့ဉ်တဖဉ်, မိ်ပါ် မ့တမ့် ပှၤကွၢ်ထွဲတက်ဂဲ၁လိပ်ကွဲ coach မ့်တူၢ်ဘဉ်ဝဲလၢ တမ့်တက်လၢ အဂ့ၢ်လၢနီ်ခိတက်ဟူးတက်ဂဲ၁အဂိၢ်ဘဉ်နှဉ် ကျိဖိသ့ဉ်တဖဉ်တက်တဟ့ဉ်အခွဲးလၢအကဟ်ဖြိုဉ်မၤသကိးတက်ဘဉ်နှဉ်လီၤ. တက်သံကွၢ်သံဒီးမ့်အိဉ်ထိဉ်ဘဉ်ဃးဒီးတက်ပဉ်ယုာ်မၤသကိးတက်အဂ့ၢ်နှဉ်တက် တက်ကဘဉ်ဒုးသ့ဉ်ညါကျိခိဉ် ဒီး/မ့တမ့်တက်ဂဲ၁လိပ်ကွဲပှၤနဲ့ဉ်တက်လၢအဘဉ်ဃးဒီးကျိဖိအနီ်ခိကွ့ၢ်ဂိၢ်တက်အိဉ်သးနှဉ်လီၤ. ဘဉ်သ့ဉ်သ့ဉ်တက်ဘဉ်ဒ်ဘဉ်ထံးမ့်အိဉ်ထိဉ်လၢတက်ဂဲ၁လိသ့ထိဉ်သးမ့တမ့်လၢတက်ဂဲ၁လိပ်ကွဲအပူၤမ့ၢ်ဂ့ၢ်နှဉ် တက်ကဟ့ဉ်ထဲဒဉ်တက်မၤစၢၤဆိ first aid အပတိ်နှဉ်လီၤ. ကျိတဟံးမူဒါလၢတက်ဘဉ်ဒ်ဘဉ်ထံးလၢအလိဉ်ဘဉ်ကသံဉ်ကသီဒ်ဉ်ဒ်ဉ်မ့ၢ်မ့ၢ်မ့တမ့် နီ်ခိကွ့ၢ်ဂိၢ်ဟးဂ့ၢ်ဟးဂိၢ် မ့တမ့်လိၢ်မူၤလိၢ်မ်သ့ဉ်တဖဉ်နှဉ်ဘဉ်. တက်ဆဲးကျိးမိ်ပါ်မ့်တနှ်/တသ့လၢတက်ဘဉ်ဒ်ဘဉ်ထံးကဲထိဉ်သးနှဉ်, လ့ၢဉ်ပဒိဉ်ကျိအပှၤမၤတက်ဖိသ့ဉ်တဖဉ်အံၤန့ဉ်တက်ဟ့ဉ်စိဟ့ဉ်ကမီၤ လၢကသူဝဲဒဉ်အဝဲသ့ဉ်အတက်ဆၢတဲာ်အဂ့ၢ်ကတၢ်လၢကမၤန့ၢ်ကသံဉ်ကသီအတက်အံးထွဲကွ့ၢ်ထွဲ လၢအအိဉ်ဒီးအကံ်အစီဒီး တက်ဟ့ဉ်လီၤတက်မၤစၢၤအဂိၢ်နှဉ်လီၤ. မိ်ပါ်တဖဉ်အမူဒါအိဉ်လၢကဘဉ်ဟ့ဉ်ကၢ့ဝဲကသံဉ်သရဉ်အတက်ကူစါယါဘျါ ဒီးကသံဉ်ကသီဒီး/မ့တမ့်လၢအဘဉ်ထွဲဒီးတက်ဆိဉ်ထွဲ မၤစၢၤအတက်လၢ်ဘူဉ်လၢ်စ့ၢ်သ့ဉ်တဖဉ်, ကျိတအိဉ်ဒီးမူဒါလၢတက်ဟ့ဉ်ကၢ့တက်မၤစၢၤဒီးတက်လၢ်ဘူဉ်လၢ်စ့ၢ်သ့ဉ်တဖဉ်နှဉ်ဘဉ်. တက်ဟ့ဉ်ကူဉ်လၢ မိ်ပါ်တဖဉ်ကဘဉ်ပှၤဝဲဒဉ်တက်အုဉ်ကီၤတက်ကျ၊် ဘၢလၢပှၤကျိဖိလၢအနှာ်လီၤပဉ်ယုာ်မၤသကိးတက်တဖဉ်အဂိၢ်ဒီးဟ့ဉ်တက်လၢ်ဘူဉ်လၢ်စ့ၢ်နှဉ်လီၤ.

မိ်ပါ်တဖဉ်နှဉ်ဘဉ်တက်သဆဉ်ထိဉ်အခံတက်မၤအဝဲသ့ဉ် လၢကပှၤဝဲဒဉ်တက်ဘဉ်ဒ်ဘဉ်ထံးအတက်အုဉ်ကီၤဖဲအဝဲသ့ဉ်ဘဉ်သးပှၤဝဲဒဉ်တခါဂ့ၢ်တခါဂ့ၢ်နှဉ်လီၤ. ***(နမ့်လိ်ဉ်ဘဉ်ပှၤဝဲဒဉ်တက်အုဉ်ကီၤ အတက်ကျ၊်ဘၢနှဉ် ဝံသးစူၤကွၢ်ဖဲကျိဖိတက်ဘဉ်ဒ်ဘဉ်ထံးအတက်အုဉ်ကီၤတက်ကွဲးအဆၢလၢအအိဉ်ဖဲလ်ာ်အဝဲအံၤအပူၤနှဉ်တက့ၢ်.)***

တက်ကူဉ်ဘဉ်ကူဉ်သ့အကမဲးတံာ်မိ်ပှၤ်ဒီးနံ့ဉ်ဘြၤစကဉ်ကျိတက်ဟူးတက်ဂဲ၁အကရၢ လိဉ်ဘဉ်ဝဲဒဉ် တက်ကမၤကွၢ်/တက်ကသမဲးသမိးနီ်ခိကွ့ၢ်ဂိၢ်တက်အိဉ်ဆူဉ်အိဉ်ချုတနံ့ဉ်တဘျိဖဲလါမ့ၢ ၁သီဝံၤအ လိ်ၢ်ခံနှဉ်လီၤ. ကျိဖိတဂၤလၢ်လၢ်လၢအနှာ်လီၤပဉ်ယုာ်မၤသကိးတက်လၢတက်လိ်ာ်ကွဲတခါဂ့ၢ်တခါ ဂ့ၢ်လၢတက်ဂဲ၁လိ်ာ်ကွဲလၢကျိတဖျၢဉ်ဒီးတဖျၢဉ်ဘဉ်ဃးတက်လိ်ာ်ကွဲတက်ရဲဉ်တက်ကျၢ, ၉–၁၂တီၤ ကဘဉ်အိဉ်ဒီးတက်သမဲးသမိးကွၢ်နီ်ခိကွ့ၢ်ဂိၢ်တက်အိဉ်ဆူဉ်အိဉ်ချုတနံ့ဉ်တဘျိဖဲလါမ့ၢ ၁သီဝံၤ အလိ်ၢ်ခံကိးနံ့ဉ်ဒဲးနှဉ်လီၤ.

လ့ၢဉ်ပဒိဉ်ကျိအံၤတအၢဉ်လီၤတူၢ်လိ်ာ်ဝဲဒဉ်နီ်ခိကွ့ၢ်ဂိၢ်တက်သမဲးသမိးလၢအဘဉ်တက်မၤပဲ့ၤ ထိဉ်အီၤလၢ chiropractor ဒ်သိးလၢတက်နှာ်လီၤပဉ်ယုာ်မၤသကိးတက်လၢကျိသ့ဉ်တဖဉ်အတက် ဂဲ၁လိ်ာ်ကွဲအဂိၢ်နှဉ်ဘဉ်. တက်ဂဲ၁လိ်ာ်ကွဲတက်ဟ့ဉ်တက်အုဉ်ကီၤဝဲအံၤန့ဉ်လၢတက်မၤလိကျိဒီတနံ့ဉ် ကျၢ်အဂိၢ်နှဉ်လီၤ. တက်မၤကွၢ်နီ်ခိကွ့ၢ်ဂိၢ်တက်ဟ်ဖျါတဖဉ်, LPS ကျိဖိဒီးမိ်ပါ်တက်အၢဉ်လီၤ ဟ့ဉ်ခွဲးလံာ်အဒိလၢအပဉ်ယုာ်ဒီးတက်အၢဉ်လီၤတူၢ်လိ်ာ်လၢအသ့ဉ်ညါန်ပၢ်ဝဲဒဉ်တက်ပၢတက် ဆၢအတက်သိဉ်တက်သီ, ကျိဖိဒီးကျိတက်မ့ၢ်လၢ်ကွၢ်စိတဖဉ်, ဒီးတက်ဂ့ၢ်တက်ကျၢ်လၢအဘဉ်ဃးဒီး တက်သးပှၤနီ်ဉ်သးခိဖျိလၢတက်ဘဉ်ဒ်ဘဉ်ထံးကဲထိဉ်အသးဖးဒ်ဉ်ဆူဉ်ဆူဉ်, ဒီးလံာ်အဒိလၢအ ဘဉ်ဃးဒီးဂ့ၢ်ဂိၢ်အူတက်ဟ်ဖျါထိဉ်တက်ဂ့ၢ်ကဘဉ်တက်မၤပဲ့ၤထိဉ်အီၤအ့ထၢဉ်နဲးအိဉ်လဲန်မ့တမ့် ဟဲကၢ့စိာ်ကဒါကၢ့ဆူကျိတက်ဂဲ၁လိ်ာ်ကွဲအဝဲဒၢးနှဉ်တက့ၢ်. တက်သမဲးသမိးနီ်ခိကွ့ၢ်ဂိၢ်အတက် ဟ်ဖျါတဖဉ် ကပဉ်ယုာ်ဒီး ကျိအကသံဉ်သရဉ်မုဉ်ဒီးဟ်ကီၤယာ်အီၤလၢကျိတက်အိဉ်ဆူဉ်အိဉ် ချုတက်မၤနိ်ဉ်အပူၤနှဉ်လီၤ. လံာ်တကွိဉ်ဒ်ဒ်အဂၤသ့ဉ်တဖဉ်ကပဉ်ယုာ်ဒီးလ့ၢဉ်ပဒိဉ်ကျိဖိတက် ဂ့ၢ်တက်ကျၢ်တက်ရဲဉ်တက်ကျၢ်အပူၤနှဉ်လီၤ. လံာ်တကွိဉ်ဒ်သ့ဉ်တဖဉ်အံၤတက်မၤန့ၢ်အီၤသ့ဝဲဒဉ် (ParentVUE)အပူၤနှဉ်လီၤ.

တက်ပၢတက်ဆ့ၢ်ကျၢ်ကျဲလၢအဘဉ်တက်ကွဲးရဲဉ်လီၤအီၤဒ်အမ့်ဝဲတက်အစၢလၢတက်ဟ်ပတုာ်ကွံာ် လၢတက်မၤလိသ့ထိဉ်သးတဖဉ်, တက်နှာ်လီၤမၤသကိးတက်လၢကျိတဖျၢဉ်ဒီးတဖျၢဉ်အတက်ပြၢ်မ့တ မ့်လံာ်ညိ်သိ်ဉ်ဒ်ဉ်လၢအဘဉ်ဃးဒီးတက်ဟူးတက်ဂဲ၁တဖဉ်နှဉ်တက်ထံဉ်နှ်အီၤသ့ဝဲလၢတီၤထိကျိတ ဖဉ်အပူၤနှဉ်လီၤ. (တက်သိ်ဉ်တက်သီတက် ဘျၢ6740.2)

တက်နှာ်လီၤမၤသကိးတက်လၢလံာ်ညိ်သိ်ဉ်ဒ်ဉ်အဂ့ၢ်အဂၤတက်ဟူးတက်ဂဲ၁တဖဉ်နှဉ်မ့ၢ်ဝဲဒဉ်တက်ခွဲး တက်ယာ်လီၤဆိဒဉ်တက်လၢတက်မၤစၢၤဒီးတက်ဟံးနှ်မူဒါလၢကျိအဂိၢ်, ကရ္ဆၢ်, ကျိဖိအမိ်ပှၢ်, ဒီး ပှၤတဝ၁အဂိၢ်နှဉ်လီၤ.

လၢတက်နှဉ်အယိ, ကျိဖိတဖဉ်နှဉ်တက်ဟ့ဉ်ဂံၢ်ဟ့ဉ်ဘါအီၤလၢကတဲသကိးအဝဲသ့ဉ်ကတဲသကိး အတက်ဘဉ်ယိဉ်တခါဂ့ၢ်တခါဂ့ၢ်တချုးဒ်းလၢကျိတက်မၤလိနံ့ဉ်စးထိဉ်ဒ်းဘဉ်လၢအဘဉ်ဃးဒီး တက်မၤလိလံာ်လ၊်, တက်ကဲထိဉ်သးသ့လၢတက်သူကသံဉ်မူၤဘ့ီး, မ့တမ့်တက်ဂ့ၢ်ကီအဂ့ၢ်အဂၤ လၢကမၤဆူးမၤဆါမၤဟးဂိၢ်အဝဲသ့ဉ်အနီ်ခိကွ့ၢ်ဂိၢ်, ခ်ဉ်နှ်, ဒီးသးအတက်တူ၊်ဘဉ်ခ်ိဉ်ဘဉ် တက်အိဉ်ဆူဉ်အိဉ်ချ. အဆိကတၢ်တဲာ်သကိးတက်ဒီးပှၤနီ်တဂၤလၢနနှာ်နှ်အီၤဒ်အမ့်ကျိအပှၤ မၤတက်ဖိလၢအဘဉ်ဃးဒီးတက်ဂ့ၢ်တဖဉ်အံၤဖဲလၢကျိထိဉ်အဆိကတၢ်တသီတက်ဝဲအံၤမၤစၢၤကျိ ဖိတဂၤကဒီးနှ်ဘဉ်တက်မၤစၢၤ, အိဉ်ပူၤဖျဲးဒီးတက်ဘဉ်ယိဉ်, ဒီးအိဉ်ကတဲာ်ကတီၤသးလၢက ပဉ်ယုာ်မၤသကိးတက်လၢကျိတက်မၤလိဒီတနံ့ဉ်အဂိၢ်နှဉ်လီၤ.

တက်ဂ့ၢ်ကိမ့်အိဉ်ဖဲလၢကျိတက်မၤလိ နံ့ဉ်တက်ကဘ့ါရဲ့အီၤဒ်တက်ဒါလီၤယာ်ဖိလစံဉ်တက်ဘျၢ 6740 ဒီးဒ်ကျိအတက်မ့်လၢ်ကွၢ်စိဒီးတက်မိ$ နှ်သးလီအိဉ်ဝဲအသိးနှဉ်လီၤ.

တက်ဟ့ဉ်ပလီ်

တက်ပညိ်လၢအဘဉ်ဃးဒီး**တက်ဟ့ဉ်ပလီ်**အံၤမ့်ဒ်သိးပှၤကဟ်သ့ဉ်ဟ်သးလၢတက်လီၤဘဉ်ယိဉ် ဒ်အ မ့်တက်ဘဉ်ဒ်ဘဉ်ထံးလၢဘဉ်သ့ဉ်သ့ဉ်ကကဲအိဉ်ထိဉ်သးလၢအဘဉ်ထွဲဒီးတက်လိ်ာ်ကွဲသ့ဝဲဒဉ်နှဉ်လီၤ. တက်နှာ်လီၤမၤသကိးတက်လၢကျိတက်သ့ဉ်ထိဉ်တမံၤဂ့ၢ်တမံၤဂ့ၢ်မ့တမ့်တက်ဂဲ၁လိ်ာ်ကွဲတက်ဟူးတက်ဂဲ၁နှဉ် ဘဉ်သ့ဉ်သ့ဉ်တက်ဘဉ်ဒ်ဘဉ်ထံးကကဲထိဉ်အသးတခါခါသ့ဝဲဒဉ်နှဉ်လီၤ. တက်ဘဉ်ဒ်ဘဉ်ထံးနုးနး ကျၢ်ကျၢ်ဒ်တက်ရဲဉ်လီၤစးထိဉ်လၢတက်ဘဉ်ကူးဘဉ်ကျိလၢအတဒ်ဉ်ဘဉ်, ပနူၤထိဉ်လုးထိဉ်လါထိဉ်, စုချုးခ်ိဉ်ချုးဒ်းထူဉ်ညဉ်တလံာ်တဖဉ်ဒ်းဆူတက်ဘဉ်ဒ်ဘဉ်ထံးလၢအဒ်ဉ်ထိဉ်နုးထိဉ်ဒ်အမ့်နီ်ခိနီ်ကစၢ်အယံတဖဉ်, တက်အဆၢတက်အကမဲာ်တဖဉ်, ကၢ်ဂိၢ်ဒဲ့ညဉ်ထူဉ်တဖဉ်, ထူဉ်ပျါတဖဉ်, မ့တမ့်ယုၢ်ညဉ်/ထူဉ်ပျါအညဉ်တဖဉ်, ဆူတက်ဘဉ်ဒ်ဘဉ်ထံးဖးဒ်ဉ်လၢအပၢ်ထိဉ်ဒ်အမ့်ခ်ိဉ်သဉ်ယံဘဉ်ဒ် ဘဉ်ထံး, ကိ$ဘိဒီး ယ်ျ$ယံ. တဘျီတခ်ိဉ်တက်မၤအသးတဖဉ်, တက်ဘဉ်ဒ်ဘဉ်ထံးကဲထိဉ်အသးဒီး အစၢဟဲအိဉ်ထိဉ်ဝဲဒဉ်လၢ ကၢ်ဂိၢ်တလၢတပဲ့ၤ/တက်ကၢ့တက်ကွဲဉ်, သံတခ်ိပၢမ့တမ့်သံသ့ဝဲဒဉ်နှဉ်လီၤ. မ့်အိဉ်ဒီးပှၤကွၢ်ထွဲတက်လၢအဂ့ၢ, ဒီးသူဝဲဒဉ်တက်ဒ်သဒၢအပီးအလီလၢအဂ့ၢ်တဖဉ်ဒီးအိဉ်ဒီးတက်ဘျၢ အတက်ကွၢ်ထွဲလၢအလီၤတံ၊် လီၤဆဲးဒဉ်လာ်တက်ဘဉ်ဒ်ဘဉ်ထံးကဲထိဉ်သ့ဝဲဒဉ်နှဉ်လီၤ.

ကရ္ဆၢ်ကရၢလၢအတမ့်– LPS ပှၤတဝ၁တက်ဂဲ၁လိ်ာ်ကွဲအိဉ်ဝဲအါမး, တက်ဟူးတက်ဂဲ၁ကရ္ဆၢ်တဖဉ်, ဒီး ချုးဘ်တဖဉ်လၢအပဉ်ယုာ်ဒီး LPS ကျိအမံၤတဖဉ်လၢအဝဲသ့ဉ်တက်ဂ့ၢ်ခ်ိဉ်တီတဖဉ်အပူၤနှဉ်လီၤ. ဒ်လဲဉ်ဂ့ၢ်ဒ်လဲဉ်ဂ့ၢ်, ကရၢ, ကရ္ဆၢ်, မ့တမ့်ချုးဘ်လၢအသူဝဲဒဉ်ကျိအမံၤဘဉ်သ့ဉ်သ့ဉ်တအိဉ်ဒီးတက် ဘဉ်လိ်ာ်သးဒီး LPS နီတမံၤဘဉ်, တမ့်လၢဟ့ဉ်လီၤဒီးဆိဉ်ထွဲမၤစၢၤဒီးတက်မၤအကျိၤအကျဲလၢ တက်လိ်ာ်ဘဉ်အီၤလၢ LPS တက်ရဲဉ်တက်ကျၢ်အဂိၢ်နှဉ်ဘဉ်.

ဝံသးစူၤသံကွၢ်သံဒီးလီၤတံ၊်လီၤဆဲးလၢကရ္ဆၢ်ကရၢတခါဂ့ၢ်တခါဂ့ၢ်, တက်ဟူးတက်ဂဲ၁ မ့တမ့်ချုးဘ်တက် ဝဲအံၤအရ္ဆမ့်ဒ်ဉ်လၢနဂိ$လၢ နကအဲာ်ဒီးသ့ဉ်ညါလၢတက်ကရၢကရိအံၤမ့်အဆိဉ်ထွဲမၤစၢၤဝဲဒဉ် LPS မ့တမ့်တဆိဉ်ထွဲမၤစၢၤဘဉ်နှဉ်တက့ၢ်. အါတက့ၢ်ကျိသ့ဉ်တဖဉ်ကွဲးရဲဉ်လီၤအဝဲသ့ဉ်ပှၤလၢဆိဉ်ထွဲမ ၊ၤတ့ၢ်တက်လိ်ာ်ကွဲတဖဉ်, တက်ဟူးတက်ဂဲ၁တဖဉ်, ဒီးချုးဘ်တဖဉ်လၢအဝဲသ့ဉ်အပှာ်ယဲၤသန့အလီၤနှဉ် လီၤ.

တက်လဲလိ်ာ်/တက်ဆီတလဲကျိ

ဖဲကျိဖိတဂၤဆဲးလီၤတ့ၢ်အမံၤဒီးထိဉ်တ့ၢ်တီၤထိကျိနှဉ်အဝဲသ့ဉ်ကအိဉ်ဒီးအဝဲသ့ဉ်အခြဲးဒ်းဒ်အ ကြၢးဝဲဘဉ်ဝဲဒီးအီၤလၢတီၤထိကျိဝဲနှဉ်အပူၤလီၤ. တက်ဆီတလဲကျိဆူအဂၤတဖျၢဉ်ဒီး မ့တမ့်ဘဉ် လၢတက်ဆီတလဲတက်အိဉ်ဆိုးလီၤတံ၊်ခ်ိဖျိလၢအဝဲပိာ်ခ္ပါ/ပိာ်မုဉ်အပှၤကွၢ်ထွဲတက်လၢအဖိုးသဲစးတ ဖဉ်, တက်ကဟဲကဲထိဉ်အသးဒီးကျိဖိလၢတတုၤထိဉ်ထိဉ်ဘားတက်ဟ်ပနီ$ လၢကျိအပှၤဂဲ၁လိ်ာ်ကွဲ ဖိတက်ပြၢလၢ ၉၀သီတက်မၤလိအတိ်ပူၤနှဉ်လီၤ. တက်ယုထၢလၢတက်ဆဲးလီၤမံၤဒီးတက်လဲလိ်ာ်ကျိအ ဂိ$ နှဉ်ကျိဖိတဖဉ်ကဘဉ်အိဉ်ဒီးတက်ဆဲးလီၤမံၤဒီးတက်ဟ့ဉ်လီၤ/တက်စိ$ာ်ဆ့ၢ်လံာ်အဒိခဲလၢ$ာ်အ လိ$ အိဉ်ဝဲဒဉ်အသိးလၢကဒုးနဲ့ဉ်ဖျါထိဉ်လၢအလဲလိ်ာ်ကျိဆူအဂၤတဖျၢဉ်လၢအဝဲပိာ်ခ္ပါ/ပိာ်မုဉ် အိဉ်ဒီးတက်တိ$ာ်ဟ်လၢတက်ဆဲးလီၤမံၤလၢကျိတက်မၤလိနံ့ဉ်လၢကဟဲတနံ့ဉ်ဖဲလါမ့ၢ ၁သီအပူၤ, လ၊ ကျိဖိကတုၤထိဉ်လၢတက်ဟ်ပနီ$ဒီးလဲလိ်ာ်အိဉ်ကျိဒီးဂဲ၁လိ်ာ်ကွဲကသ့အဂိ$, ကျိလၢအအိဉ် ဝဲနှဉ်ကဘဉ် ဒုးသ့ဉ်ညါ NSAA ဝဲၤဒၢးခ်ိဖျိလၢတက်ကွဲး, လံာ်ပရၢတၢးအတက်ပနီ$ဉ်တဘဉ်စဲၤခံနှ$ ဒ်း လါမ့ၢ၁သီဘဉ်နှဉ်လီၤ. ကျိဖိသ့ဉ်တဖဉ်လၢအဝဲသ့ဉ်တဆဲးလီၤဘဉ်အမံၤလၢလံာ်အဒိတဖဉ် အပူၤ, မ့်တဆ့ၢ်ဒီးတတ်အၢဉ်လီၤတူ၊်လိ်ာ်အီၤဖဲလါမ့ၢ ၁သီဘဉ်နှဉ်, ကတတုၤထိဉ်ထိဉ်ဘား လၢတက်ဟ်ပနီ$ဉ် ဒီးတဂဲ၁လိ်ာ်ကွဲဘဉ်လၢတက်မၤလိကျိအသီ ၉၀သီအတိ်ပူၤ, ခ်ိဖျိလၢတက်ဆီတ လဲမ့်တက်ဂ့ၢ်တခါလၢ အအိဉ်ဒီးတက်ကိတက်ခဲလၢ waiver တက်နဲ့ဉ်ကျဲတဖဉ်အယိနှဉ်လီၤ.

ဖဲလၢတက်ဆဲးလီၤတ့ၢ်မံၤလၢတက်ဆီတလဲကျိအလံာ်ကၢ့တဖဉ်အလီၤနှဉ်, ဘဉ်တက်မၤနီ$မၤယါဒီးဟ် လၢလံာ်ကြြ$ာ်ပူၤ ဒီးတက်ဒုးသ့ဉ်ညါဝဲဒဉ် NSAA လံနှဉ်, ကျိဖိကဘဉ်မၤပဲ့ၤထိဉ်ဝဲဒဉ်နံ$ဉ်အဝဲနှဉ် တက် အကံ်အစီလၢတက်ဟ်ပနီ$ဉ်အီၤတဖဉ်လၢကျိလၢပှၤကျိဖိတ့ၢ်ဝဲတဖျၢဉ်နှဉ်. ဒ်လဲဉ်ဂ့ၢ်ဒ်လဲဉ် ဂ့ၢ်ကျိဖိ, ကတတုၤထိဉ်ထိဉ်ဘားလၢတက်ဟ်ပနီ$ဉ်တမံၤမံၤလၢ (၉၀)သီတက်မၤလိအနံ$ၤဖဲလၢ fall ကဟဲကဒီးကတိ$ နှဉ် ပှၤကျိဖမ့်ဆီတလဲအဝဲပိာ်ခ္ပါ/ပိာ်မုဉ်အတက်ဆိကမိ$ဉ်ဒီးဆၢတဲာ်ဝဲဒဉ်လၢ တဆီတလဲလၢၤကျိဘဉ်နှဉ်လီၤ.

တက်ဟူးတက်ဂဲ၁/တက်ဃုမၤအါထိဉ်ဘဉ်ဃးဒီးပှၤလိ်ာ်ကွဲဖိအသီ

တက်ဆဲးကျိးဆဲးကျၢတမံၤဂ့ၢ်တမံၤဂ့ၢ်, ခ်ိဖျိလၢတက်ကွဲးမ့တမ့်တက်ကတိၤတခါခါမ့်ၢ်ဂ့ၢ်နှဉ်, တက်ကဟ့ဉ် လီၤဒီးပညိ်ဉ်ဝဲဒဉ်လီၤလီၤဆူကျိဖိဒီး/မ့တမ့်မိ်ပါ်/ပှၤကွၢ်ထွဲတက်, လၢတက်ဂ့ဉ်ကျဲးစးထဲးဂံ$ထဲးဘါ လၢတက်ကွဲနှ$ဒီးသဆဉ်ထိဉ်အဝဲသ့ဉ်အခံ$လၢကလဲၤထိဉ်ကျိလၢတမ့်အဝဲသ့ဉ်တက်ထိဉ်ကျိအဟိ$ဉ်ကဝိၤလၢ အဝဲသ့ဉ်တက်ထိဉ်ကျိဟိ$ဉ်ကဝိၤအချ, တက်ကကွၢ်ထံဆိကမိ$ဉ်ဘဉ်ဃးဒီးတက်စိ$ာ်ကမီၤလၢတက် လ့ုၢ်ဘၢအါတလၢကွံ$ာ်အဖိခ်ိဉ်အယိနှဉ် ကျိဖိတဂၤ မ့တမ့်မိ်ပါ်/ပှၤကွၢ်ထွဲတက်အတက်မၤတက်ဆၢတဲာ် တဲာ်ကျိၤကျဲလၢအ ဘဉ်ဃးဒီးတက်ယုထၢကျိ. တက်ထဲးဂံ$ထဲးဘါဒီးတက်စိ$ာ်ကမီၤလ့ုၢ်ဘၢမ့ၢ်အါတလၢ ကွံ$ာ်ခ်ိဖျိ လၢလ့ၢဉ်ပဒိဉ်ကျိပှၤမၤတက်ဖိ, ပှၤဆိဉ်ထွဲမၤစၢၤပှၤမၤမ့ာ်သးမၤကလိတက်မၤ မ့တမ့်မ့ာ် သးမၤကလိအပှၤနဲ့ဉ်လိတက် ကဘဉ်ကရၢကရိဒီးဒုးအိဉ်ထိဉ်တဟ်ဖြိုဉ်ထိဉ်ဒီးဒုးအိဉ်ထိဉ်ပှၤလၢအ ဂ့ဉ်ကျဲးစးဒီးမၤအါထိဉ်ဘဉ်ဃးပှၤလိ်ာ်ကွဲဖိအသီနှဉ်လီၤ. လ့ၢဉ်ပဒိဉ်ကျိပှၤမၤတက်ဖိတဂၤဂ့ၢ်တဂၤ ဂ့ၢ်, ပှၤဆိဉ်ထွဲမၤစၢၤပှၤမၤမ့ာ် သးမၤကလိတက်မၤ မ့တမ့်မ့ာ်သးမၤကလိအပှၤနဲ့ဉ်လိတက်ကဘဉ်ဒုး အိဉ်ထိဉ်ဝဲပှၤလၢကယုအါထိဉ်ပှၤလိ်ာ်ကွဲဖိအသီဒီးကဘဉ်လူၢ်ဟ်ထွဲဝဲဒဉ်တက်သိ$ာ်သီတကျိၤကျဲ အိဉ်ယာ်ဝဲအသိးနှဉ်လီၤ.

တက်လိပ်ကွဲ/တက်ပြု ဒီးတက်ဟူးတက်ဂဲ၁ဝတဖဉ်အဆဲး(အတက်ဘဉ်ထွဲ) (402) 436-1610

တက်စးထိဉ်သီတဖဉ် Initiations , Hazing, ချားဘ်ခူသူဉ်တဖဉ် ဒီးတက်ကရၢကရိလၢတက်ချၢတဖဉ် Policy 6742

Initiations. တက်စးထိဉ်သီတဖဉ်တက်မၤအီၢ်ခီဖျိလၢတီၢ်တဖဉ်, ချားဘ်တဖဉ်မ့တမ့မ့် တက်ဂဲ၁လိပ်ကွဲကရူ၊်တဖဉ်နှဉ်တက်တဘဉ်မၤအီၢ်/တက်တြီဃာ်ဝဲဒဉ်ထဲလၢပှၤပၢဆှၢတက်အ တက်ဟှဉ်အခွဲးနှဉ်လိၢ်. ကွိဖိတဂၤဘဉ်တဂၤလၢအဒုးဘဉ်ထွဲလိာ်သးမ့တမ့မ့်ဟှဉ်ဂံၢ်ဟှဉ် ဘါဝဲဒဉ် initiations လၢတက်တအၢဉ်လိၢ်ဟှဉ်အခွဲးလၢပှၤပၢဆှၢသုးကျဲၢတက်ဘဉ်နှဉ် တက်ကဘဉ်ဟှဉ်တက်စံဉ်ညီဉ်ဒီးဟံးနှ၊်ဂ့ၢ်ဖိ, တုၤလၢ ဒီးပဉ်ယှာ်တက်ထုးကွံာ်အီၢ်/တက်တ တူ၊်လိာ်အီၢ်လၢကွိတဖျၢဉ်ဂ့ၢတဖျၢဉ်ဂ့ၢ မ့တမ့မ့်ကွိခဲလၢာ်တက်ခွဲးတက်ယာ်လီၢ်ဆိလၢက မၤ ဒီးဒုးဟးထိဉ်ကွံာ်အီၢ်နှဉ်လိၢ်.

ပှၤပၢဆှၢတက်မူ၊ဒခိဉ်ကဟှဉ်အခွဲးထဲလၢတက်သးလီၢ်ပလိာ်လၢ initiation တက်ဟူးတက် ဂဲ၁တဖဉ်လၢအဘဉ်ထွဲလိာ်အသးဒီးကွိဖိတက်သိဉ်လိမၤယုၤတက်မ့ၢ်လၢ်ကွၢ်စိတဖဉ် ဒီး တမ့ၢ်တက်လၢအကဒုးအိဉ်ထိဉ်တက်ဘဉ်ယိဉ်ဘဉ်ဘ့ီ/တက်ဘဉ်ဒ်ဘဉ်ထံးလၢနီၢ်ခိကှ၊်ဂိၤ မ့တမ့မ့်လၢအဘဉ်ယးဒီးသးတက်ဆိကမိဉ်အတက်ဘဉ်ဒ်ဘဉ်ထံး မ့တမ့မ့်တက်လၢအကမၤ ဆံးလီၤစ့ၢ်လီၤအလၢကပီၤသ့ဉ်တဖဉ်ဘဉ်နှဉ်လိၢ်.

Hazing. Hazing ခီဖျိလၢတီၢ်တဖဉ်, ချားဘ်တဖဉ်, တက်လိာ်ကွဲကရူ၊်တဖဉ်မ့တမ့မ့် ကွိဖိတက်ကရၢကရိလၢအဂုၤအဂၤတဖဉ်နှဉ်ဘဉ်တက်တြီဃာ်အီၢ်/တက်တဘဉ်မၤအီၢ်ဘဉ် နှဉ်လိၢ်. Hazing အခီပညီမ့ၢ်ဝဲတက်ဟူးတက်ဂဲ၁တမံၤဂ့ၢ်တမံၤဂ့ၢ်လၢပှၤတဂၤမၤတက်လၢအ တက်ပညိဉ်အပူၤ/ဟ်လီၤသး မ့တမ့မ့်တက်ဟ်ကဲတအိဉ်/တအိဉ်ဒီးတက်ပလီၢ်သးဒုးအိဉ်ထိဉ် တက်ဘဉ်ယိဉ်ဘဉ်ဘ့ီတဖဉ်လၢနီၢ်ခိကှ၊်ဂိၤမ့တမ့မ့်နီၢ်သးတက်ဆိကမိၢ်တက်အိဉ်ဆူဉ်အိဉ်ချ, မ့ တမ့ၢ်တက်ပူၤဖျဲးဒီးတက်ဘဉ်ယိဉ်လၢနီၢ်ကစ၊်တဂၤအတက်ပညိဉ်လၢ initiation နှာ်လီၤလၢ အပူၤ, တက်ပျဲနှာ်လီၤလၢအပူၤ, အိဉ်ယှာ်ဒီးတက်မၤဘဉ်ထွဲလိာ်သး မ့တမ့မ့်ဆိးကါဝဲဒဉ်က ရၢဖိလၢကွိတက်ကရၢကရိတဖျၢဉ်ဂ့ၢတဖျၢဉ်ဂ့ၢ. တက်တြီဝဲဒဉ် hazing တက်ဟူးတက်ဂဲ၁တ ဖဉ်လၢအပဉ်ယှာ်ဒီးတက်ဟ့ဉ်တက်စံဉ်ညီဉ်လၢနီဉ်ဖျ,/တက်ဖျ,ပှၤ, တက်ဒ်တက်တီၢ်ပှၤ, တက်ကျ,,ုး ပနီဉ်ယာ်တက်, ဒီးဒုးနဲဉ်ဖျါဝဲဒဉ်ပိာ်ခွါထၢနှာ်အက့ၢ်အဂ်ၢတက်ဖိတက်လံၤဆူပိာ်မ့ဉ်ကၢ်ဂ့ၢ်ဂ့ၢ်အ ပူၤ, တက်ဟ်အိဉ်ဖျါထိဉ်ပိာ်မ့ဉ်/ပိာ်ခွါအနီၢ်ခိကှ၊်ဂ့ၢ်ဂ့ၢ်တဖဉ် အိဉ်ဒီးတက်ပညိဉ်ဒီးဟ်လီၤသး လၢအမၤဆူးမၤဆါမၤဘဉ်ဒ်တက်မ့တမ့မ့်မၤသ့ဉ်ကနိုးသးကနိုးပှၤတဂၤဂ့ၢ်တဂၤဂ့ၢ်,ဖုးလဲး ဖူးသ့/နၢမ့နၢဆိုဒီးကတီၢ်တဆဲးတလၢ မ့တမ့မ့် ဖူးလဲးဖူးသ့ဆဲဉ်ဂ၊်နၢမ့ပှၤအဂၤတဂၤအ မိၢ်ပှၤ, တက်မၢဆူဉ်မၤဆူဉ်ဒီး မၤတက်ဟူးတက်ဂဲ၁လၢတက်ဆၢကတီၢ်ဖးယာ်အပူၤ, တက်မၤဆူဉ်အီၢ်လၢ ကလဲၤခီဖျိတက်ကိၢ်/တက်ခုဉ်/ထံ/မ့ဉ်အူ တက်ဘဉ်ယိဉ်အလီၢ်လၢတက်ဆၢကတီၢ်ဖးယာ်အပူၤ, တက်မၤ ဆူဉ်အီၢ်လၢကအိဉ်/ကအီဝဲဒဉ်တက်အိဉ်တမံၤဂ့ၢ်တမံၤဂ့ၢ်, သံးလၢအဆူဉ်, တက်အီအကလုာ်ကလုာ် တက်မူ၊တက်ဘ့ီးမ့တမ့မ့် ကသံဉ်မူ၊ဘ့ီးလၢအမၤဆါတက်သ့ ညီနှ၊်တမ့ၢ်လၢအဘဉ်တက်ရဉ်ကျ၊ယာ်အီၢ်လၢ ပှၤကစူးကါဝဲအဂိၢ်ဘဉ်, မၤယာ်မၤနီ၊်အသးလၢကမံ/တက်မ်ဆၢ်ဂ၊ၢ်စ့ၢ်, မၤဝဲဒဉ်ပိာ်မ့ဉ်ပိာ်ခွါတက်အိဉ်ယှာ် လိာ်သး, ပှၤအိဉ်ဘ့ဉ်ဆ့မ့တမ့မ့် တက်ကူစါယါဘျါလၢအအၢအ သီ/မၤတယ့ၢ်တယ့ၢ်တက် မ့တမ့မ့်ဒုးနဲဉ် ဖျါထိဉ်တက်ဟူးတက်ဂဲ၁တမံၤမံၤလၢအဒုးအိဉ်ထိဉ် တက်ဘဉ်ယိဉ်ဘဉ်ဘ့ီတဖဉ်လၢနီၢ်ခိကှ၊် ဂ၊်မ့တမ့မ့်နီၢ်သးတက်ဆိကမိဉ်တက်အိဉ်ဆူဉ်အိဉ်ချ, မ့တမ့မ့်တက်ပူၤဖျဲးဒီးတက်ဘဉ်ယိဉ်လၢပှၤ တဂၤဘဉ်တဂၤ မ့တမ့မ့်တက်ဟူးတက်ဂဲ၁တမံၤဂ့ၢ်တမံၤကဂ့ၢ်လၢအမၤဆူဉ်ပှၤလၢကမၤတက် မၤနၢ၊အိဉ်ယိဉ်တက်. Hazing နှဉ်တက်တဘဉ်မၤအီၢ်/တက်တြီဃာ်အီၢ် သနာ်ကဒ့ပှၤတဂၤ အသးအိဉ်ဒီးပဉ်ယှာ်လၢ hazing တက်ဟူးတက်ဂဲ၁ဒီးသးလီၤပလိာ်ကဲထိဉ်သ့ဝဲနှဉ်လိၢ်. ကွိဖိတဂၤဂ့ၢ်တဂၤဂ့ၢ်လၢအမၤဘဉ်ထွဲလိာ် အသးမ့တမ့မ့်ဟှဉ်ဂံၢ်ဟှဉ်ဘါဝဲဒဉ် hazing အံၤနှဉ်တက်ဂ့ၢ်အိဉ်ထိဉ်ဝဲဒဉ်လၢတက်ကဘဉ် ဟှဉ်တက်စံဉ်ညီဉ်မ့တမ့မ့်ဟံးနှ၊်ဂ့ၢ်ဖိ, တုၤလၢ ဒီးပဉ်ယှာ်တက်ထုးကွံာ်အီၢ်/တက်တတူ၊်လိာ်အီၢ်လၢကွိတဖျၢဉ်ဂ့ၢတဖျၢဉ်ဂ့ၢ မ့တမ့မ့်ကွိခဲ လၢာ်တက်ခွဲးတက်ယာ်လီၤဆိလၢကမၤ ဒီးဒုးဟးထိဉ်ကွံာ်အီၢ်နှဉ်လိၢ်.

တက်ကရၢကရိရူသူဉ်တဖဉ်. တက်အဝဲအံၤတမ့ၢ်တက်လၢအဖိးမံလိာ်အသးဒီးသဲစးတက်ဘျၢလၢ ကွိဖိတဖဉ်လၢကနှာ်လီၤပဉ်ယှာ်မၤသကိးတက် မ့တမ့ၢ်ကဲထိဉ်ကရၢဖိလၢတက်ကရၢကရိရူ သူဉ်တဖုဂ့ၢတဖုဂ့ၢ မ့တမ့ၢ်တက်ကရၢကရိရူသူဉ်တဖုဂ့ၢတဖုဂ့ၢ လၢကျဲတဘိဂ့ၢတဘိဂ့ၢ နှဉ်ဘဉ်. ကွိဖိတဂၤဂ့ၢတဂၤဂ့ၢလၢလု၊သ့ဉ်ခါပတာ်ဒီးမၤကမဉ်ဝဲဒဉ်တက်ဟ်ပနီဉ်အဝဲအံၤ နှဉ်တက်ကစံဉ်ညီဉ်ဒီးကဟံးနှ၊်ဂ့ၢ်ဖိ, တုၤလၢဒီးပဉ်ယှာ်တက်ထုးကွံာ်အီၢ်/တက်တတူ၊်လိာ် အီၢ်လၢကွိတဖျၢဉ်ဂ့ၢတဖျၢဉ်ဂ့ၢ မ့တမ့ၢ်ကွိခဲလၢာ်တက်ခွဲးတက်ယာ်လီၤဆိလၢကမၤ ဒီး ဒုးဟးထိဉ်ကွံာ်အီၢ်နှဉ်လိၢ်.

တက်ကရၢကရိလၢတက်ချၢတဖဉ်– တက်အဝဲအံၤတမ့ၢ်တက်လၢအဖိးမံလိာ်အသးဒီးသဲစးတက် ဘျၢလၢပှၤတဂၤဂ့ၢတဂၤဂ့ၢနှဉ်ဘဉ်, ကိၢ်ရှဉ်အပှၤကွိဖိမ့ၢ်ဂ့ၢ မ့တမ့ၢ်ကိၢ်ရှဉ်အပှၤကွိဖိမ့ၢ် ဂ့ၢ, ကဟဲနှာ်လီၤဝဲဒဉ်လၢကွိဟိဉ်ခိဉ်ကဝိၤတဖဉ်မ့တမ့ၢ်ကွိတက်သူဉ်ထိဉ်တဖျၢဉ်ဂ့ၢတဖျၢဉ် ဂ့ၢလၢအတက်ပညိဉ်လၢကရိကဒး/ပစု၊်ပတ့ၢမ့တမ့ၢ်ယ့တက်ဆိဉ်ထွဲကျိဉ်စ့, ဖဲလၢ, ကွိဖိတ ဂၤဂ့ၢတဂၤဂ့ၢကမၤသကိးတက်ဒီးကရၢအဂၤတဖုဂ့ၢတဖုဂ့ၢ, တက်ကရၢကရိ မ့တမ့ၢ်တက် ကရၢကရိထိဉ်တက်အိဉ်ဖှိဉ်သကိးတက်အိဉ်ဖှိဉ်လၢကွိသ့ဉ်တဖဉ်အချ. ပှၤတဂၤဂ့ၢတဂၤဂ့ၢလၢ အလု၊်သ့ဉ်ခါပတာ်တက်ဟ်ပနီဉ်အဝဲအံၤနှဉ်အိဉ်ဝဲဒဉ်လၢ တက်မၤကမဉ်ကွိၢ်မ့ဉ်တက်လိာ်ဘၢ လိာ်ကွိၢ်အဖိလာ် ဒီးဘဉ်တက်ဒုးဟးထိဉ်ကွံာ်အီၢ်ဒီး တက်တဒုးနှာ်လီၤအီၢ်လၢကွိဟိဉ်ခိဉ်က ဝိၤအဖိခိဉ်တဖဉ်လၢၤဘဉ်နှဉ်လိၢ်.

တက်ကွၢ်ကဒါက့ၤဒီးတက်ဟ်ဂၢ်ဟ်ကျၢၤအီၢ်လၢကမံးတံာ်ခိဉ်ကျၢ် **2021-06-22**

အလီၢ်ခံကတၢ်တဘျီတက်ကွၢ်ကဒါက့ၤအီၢ်ဖဲ–2016-08-09

အခီဉ်ထံးတဘျီဘဉ်တက်ဒုးကဲထိဉ်ဒီးတက်ကွဲးဃာ်အခီဉ်ထံးဒီဉ်ဘိ–2013-11-12

လၢအဘဉ်ထွဲဒီးဖီလစ်ဉ်/တက်ဘျၢ ဒီးတက်သိဉ်တက်သီတဖဉ်

တက်ဟ်ဖျါလၢအဖိးသဲစး Legal Reference: Neb. Rev. Stat. §§ 79-2,101 to 79-2,103

Student Discipline Act, Neb. Rev. Stat. §§ 79-254 to 79-296

Reference Neb. Rev. Stat. §§ 28-311.06 to 28-311.07

ပှၤဂဲ၁လိာ်ကွဲဖိတက်ဟ်သူဉ်ဟ်သးလၢအဂ့ၤအလံာ်ဟ်ဖျါ

လ့ခၢဉ်ပဒိဉ်ကွိတ်ပနီဉ်လံာ်ညီဉ်သိဉ်ဒိဉ်အဂုၤအဂၤအလု၊်အပှၤ့လၢတက်ကူဉ်ဘဉ်ကူဉ်သ့အတ် မၤအကျိၤအကဲ့ဒီး ကွိဖိလၢအမၤဂ့ၢထိဉ်အလု၊်အပှၤ့ဖဲအဝဲသ့ဉ်အိဉ်ဒီးတက်ခွဲးတက်ယာ်လၢအက နှာ်လီၤမၤသကိးတက်ဒီးတက်ဟူးတက်ဂဲ၁လၢအဘဉ်တက်ရဉ်တက်ကျဲၤအီၢ်လၢပှၤတမၤအီၢ်လၢတီၢ်ပူၤ သ့ဉ်တဖဉ်. ပှၤဂဲ၁လိာ်ကွဲဖိတက်ဟ်သူဉ်ဟ်သးလၢအဂ့ၤမ့ၢ်ဝဲ တက်ဟ်သူဉ်ဟ်သး လု၊်လၢ်လၢအဒုး အိဉ်ထိဉ်တက်အဒီးအတဲာ်လၢအဂ့ၤ ဆိဉ်ထွဲလံာ်ညီဉ်သိဉ်ဒိဉ်/တက်မၤလိမ်ၢ်ပှၤ်အဂုၤအဂၤတဖဉ်ဒီး တက်ရဉ်တက်ကျဲၤခီဖျိပကိၢ်ရှဉ်ဟိဉ်ကဝိၤဒီးပှၤတဂၤလၢ်လၢ်လၢအမ့ၢ်သရဉ်လၢအဟ့ဉ်တက်မၤလိပှၤ ကွၢ်ထွဲတက် ပှၤဟ့ဉ်ကူဉ်ဟ့ဉ်ဖးတက် ပှၤဘဉ်မူဘဉ်ဒါအခိဉ်အနၢ်လၢအနှာ်လီၤမၤသကိးတက်ဒီးဟဲ ထိဉ်တက်ရဉ်တက်ကျဲၤသ့ဉ်တဖဉ်အံၤ.

ကွိဖိကိးဂၤဒဲး: သရဉ်လၢအဟ့ဉ်တက်မၤလိ ပှၤဟ့ဉ်ကူဉ်ဟ့ဉ်ဖးတက်, မ့ာ်သးမၤကလီဒီးပှၤဟဲကွၢ် တက်ဖိ, ပှၤလၢအဘဉ်ထွဲဒီးလံာ်ညီဉ်သိဉ်ဒိဉ်အဂုၤအဂၤ အတက်ဟူးတက်ဂဲ၁, ၁) လၢအသူဝဲတက် တိၤလၢအတဆဲးတလၢ (လၢအပဉ်ယှာ်ဒီး, တက်လူ၊ဝဲဟးဂီၤပှၤလၢကပီၤလၢတက်တပ်ဖျါထိဉ် အီၢ်တဖဉ်, တယံတလၢ မ့တမ့ၢ်တက်တိၤဘဉ်အၢဘဉ်သီ) လၢအဘဉ်ထွဲဒီး မ့ဉ်ခွါ, ကလုာ်ကူဉ် တက်လီၤစၢၤလီၤသ့ဉ်, ပှၤဂ့ၢ်ဝိတက်ဖံးအိဉ်မၤအိဉ်အပတိၢ်, တက်ဘူဉ်တက်ဘါ, မ့ဉ်ခွါသ့ဉ်ထံးတက်ရှ လိာ် မ့တမ့ၢ် ၂) တက်နှာ်လီၤပဉ်ယှာ် (လၢအကဘဉ်သးနှာ်လီၤပဉ်ယှာ်) လၢအတဂ့ၤ မ့တမ့ၢ်တက် မၤဆူးမၤဆါ ထိဒါ မ့တမ့ၢ်လၢအကဘဉ်သးမၤပှၤတဂၤနှဉ်ခီဖျိမ့ဉ်ခွါ, ကလုာ်ကူဉ် တက်လီၤစၢၤ လီၤသ့ဉ်, ပှၤဂ့ၢ်ဝိတက်ဖံးအိဉ်မၤအိဉ်အပတိၢ်, တက်ဘူဉ်တက်ဘါ, မ့ဉ်ခွါသ့ဉ်ထံးတက်ရှလိာ်, ဘဉ်တ ဘဉ်တကဟ်ပတ့ာ်အီၢ်တဘျီယီ မ့တမ့ၢ်ထုးထိဉ်ကွံာ်အီၢ်လၢတက်ဟူးတက်ဂဲ၁အပူၤနှဉ်လီၤ.

လၢနှဉ်အမဲာ်ညါတက်ကဟ်ပတ့ာ်အီၢ် မ့တမ့ၢ်တက်ထုးထိဉ်ကွံာ် ဒ်အဘဉ်တက်လူ၊ပိာ်ထွဲအီၢ်လၢလ့ ခၢဉ်ပဒိဉ်ကွိအဖိလစ်ဉ်ကျဲၤသန္ဓဒီးအတက်သိဉ်တက်သီတက်ဘျၢ, တက်နဲဉ်ကျဲ မ့တမ့ၢ်လံာ်နဲဉ်ကျဲ (အ ဒိ, ပှၤမၤတက်ဖိ မ့တမ့ၢ်ပှၤကွိဖိအလံာ်နဲဉ်ကျဲ မ့တမ့ၢ်တက်ဟူးတက်ဂဲ၁/တက်လိာ်ကွဲအလံာ်ဖိဉ်စု/လံာ် နဲဉ်ကျဲ), လ့ခၢဉ်ပဒိဉ်ကွိဘဉ်သ့ဉ်သ့ဉ်ကလိဉ်ဘဉ်ဝဲဒဉ်တက်မၤပှဲၤထိဉ်တက်ကူဉ်ဘဉ်ကူဉ်သ့အရဲဉ် အကျဲၤမ့တမ့ၢ်တက်ဟူးတက်ဂဲ၁အဂၤတဖဉ်လၢအဘဉ်တက်ဟ့ဉ်အခွဲးလၢကွိပှၤပၢဆှၢတက်ခိဉ်ကျၢ်မ့ တမ့ၢ်အဝဲပိာ်မ့ဉ်မ့တမ့ၢ်ပိာ်ခွါအတက်ဒုးအိဉ်ထိဉ်တက်ရဉ်ကျဲၤတိာ်ဟ်တချုးဒ်းလၢအကဟဲကှၤနှာ် လီၤကှၤလၢတက်ပဉ်ယှာ်မၤသကိးမ့တမ့ၢ်ပှၤကဟဲကွၢ်တက်လၢလံာ်ညီဉ်ဒိဉ်အဂုၤအဂၤလၢအဘဉ် တက်မၤအီၢ်လၢလ့ခၢဉ်ပဒိဉ်ကွိနှဉ်လိၢ်. နတက်ဘဉ်ယိဉ်မ့ၢ်အိဉ် မ့တမ့ၢ်ဘဉ်သးစံးထိဉ်ပတြၢ၊, ဝံ သးစူ၊ဟ့ဉ်ခီဟ့ဉ်နီၤလၢပၢဆှၢတက်မူ၊ဒါခိဉ် မ့တမ့ၢ်ပှၤကွၢ်ထွဲတက်မူ၊ဒါခိဉ်လၢအမၤဝဲဒဉ်တက်ဟူးတက် ဂဲ၁မ့တမ့ၢ်တိဉ်ထိဉ်နတက်ကိၢ်တက်ဂိၤလၢအ့ထၢဉ်နဲးအိဉ်လဲန်အပူၤဖဲ *lps.org* စ်ၢ်လီၤဖဲတက်ဘျးစဲ *Sportsmanship* နှဉ်တက့ၢ်.

ဘဉ်တက်မၤတက်လိာ်ကွဲလၢကွိတဖျၢဉ်ဒီးတဖျၢဉ်အဘၢဉ်စၢၤ တက်လိာ်ကွဲ/တက်ဟူးတက်ဂဲ၁ တက်နှာ်လီၤပဉ်ယှာ်မၤသကိးတက်

တက်ဟ်ပနီဉ်သးနံဉ်

ကွိဖိလၢအသးနံဉ်ပှဲၤထိဉ် ၁ဇုနံဉ် ကွိဖိသ့ဉ်တဖဉ်နှဉ် တတုၤထိဉ်ထိဉ်ဘးလၢတက်ဟ်ပ နီဉ်တက်အပတိၢ်ဒီးနှာ်လီၤဝဲဒဉ်လၢကွိတဖျၢဉ်ဒီးတဖျၢဉ်အတက်ပြၢတန့ၢ်ဘဉ်. ထဲလၢတက် လၢအဖိလာ်တဖဉ်– ကွိဖိတဂၤလၢအသးနံဉ်ပှဲၤထိဉ် ၁ဇုနံဉ် မ့တမ့ၢ် ဖဲလါအီကားစ် ၁သီဝံၤအလီၢ်ခံနှဉ်ကကြၢးဝဲဘဉ်ဝဲဒီးပဉ်ယှာ်ဟ်ဂိၢ်မၤသကိးတက်လၢဒီတနံဉ်ကျၢ၊/တက် မၤလိနံဉ်ကတၢ်ဝဲသ့ဝဲဒဉ်နှဉ်လိၢ်.

တက်မၤလိလံာ်လၢ်အတက်လိဉ်ဘဉ်တဖဉ်

ကွိဖိတဂၤလၢအမၤလိဝဲဒဉ် ၇တိၤမ့တမ့ၢ် ၈တိၤလၢအသးနံဉ်တ့ၤဃီၤ ၁၅နံဉ်ဖဲလၢလါ အီကားစ် ၁သီနှဉ်ကနှာ်လီၤပဉ်ယှာ်မၤသကိးတက်လၢတိၤထိကွိတဖျၢဉ်အတက်ဂဲ၁လိာ်ကွဲ ကရူ၊်ပူၤသ့ဝဲနှဉ်လိၢ်.

ကွိဖိခဲလၢာ်လၢ အနှာ်လီၤပဉ်ယှာ်မၤသကိးတက်လၢ ကွိဖိတက်ဟူးတက်ဂဲ၁တဖဉ်/နီၢ်ခိကှ၊်ဂိၤတက် လိာ်ကွဲတဖဉ် အစရီလၢဘဉ်တက်ကွဲးလီၤအီၢ်လၢ တက်သိဉ်တက်သီတက်ဘျၢအဖိလစ်ဉ်နီဉ်ဂံၢ် ၆၇၀၀ အပူၤမ့ၢ်ဝဲ–

a) တက်လိဉ်ဘဉ်ဝဲဒဉ်လၢကအိဉ်လၢ ကွိတက်မၤနီဉ်မၤဃါ (ခြုးဒ်း) လၢ ၂၀နဉ်ရံဉ်အတိၢ်ပူၤ လၢကွိတက်ဖံးတက်မၤအပူၤ တဘျီယီ တက်မၤဆိတက်မၤလိနံဉ်အကတိၢ် semester လၢတက် နှာ်လီၤပဉ်ယှာ်မၤသကိးတက် ဒီး

b) ကဘဉ်ဟံးနှ၊်/ကဘဉ်မၤလိဝဲ ၂၀ (ခြုးဒ်း) နှဉ်ရံဉ်တဖဉ်လၢတက်သိဉ်လိနဲဉ်လိဝဲဒဉ်တန့ၢ် တဘျီ လၢလ့ခၢဉ်ပဒိဉ်ကွိ ဖဲလၢ semester တက်မၤလိနံဉ်အကတိၢ်လၢတက်နှာ်လီၤပဉ် ယှာ်မၤသကိးတက်အဂိၢ်နှဉ်လိၢ်. လၢတက်အိဉ်သးလၢအတညီနှ၊်မၤသးအဖိခိဉ်, ပှၤလၢအ ပဉ်ယှာ်မၤသကိးတက်, ပှၤကွၢ်ထွဲတက် မ့တမ့ၢ် ပှၤအခၢဉ်စးကတဲသကိးတက်ဂ့ၢ်တက်ကျိၤဒ်အ

ကြားဝဘ်ဝဒီးကို့တဖျာ်ဘ်စှာ်စှာ်ဒီးယုန္နါ်ဝဒၢ်တၢ်ဟ့ဉ်လီ၊(တၢ်ခွဲးတၢ်ယာ်) waiver လၢ အဖိးသဲစးတခါလၢတၢ်သိဉ်တၢ်သီ/တၢ်ဘျိဝဲအံၤဂီၢ်နှဉ်လီ၊.

ဘဉ်သ့ဉ်သ့ဉ်တၢ်ဟ်ဒ့ဉ်ဟ်ကမဉ်လၢတၢ်လှ်သ့ဉ်ခါပတၢ်တဉ်သိဉ်တၢ်သီအဝဲအံၤလၢပှၤနှာ်လီ၊ပဉ်ယှာ်မၤသကိးတၢ်ဘဉ်တၢ်ဟ်ပတှာ်အီ၊လၢတၢ်ဂဲၤလိ/မၤလိသ့ထိဉ်သး, တၢ်နှာ်လီ၊မၤ
သကိးတၢ်လၢလံာ်ညိဉ်သိဉ်ဒီးအတၢ်ပဉ်ယှာ်မၤသကိးတၢ်ဟူးတၢ်ဂဲၤတဖဉ်လၢတၢ်ယုထၢထိဉ်ဝဒၢ်တီၤ မ့တမ့ၢ်ကို့တဖျာ်ဒီးတဖျာ်တၢ်ပြၤ. တမံၤဂ့ၤတမ့ဉ်ဂ့ၤ, ဒ်တၢ်မၤအကျိၤအကျဲ ဘဉ်တၢ်တူၢ်လာ်အီ၊ခီဖျိလၢလ့ခၢဉ်တၢ်ကူဉ်ဘဉ်ကူဉ်သ့ပၢဆှၢတၢ်ကမံးတံာ်ကဘဉ်တၢ်လူၤဟိာ်ထွဲအီ၊နှဉ်လီ၊. (တၢ်သိဉ်တၢ်သီတၢ်ဘျ 6740.1).
တၢ်ကွဲးရဲဉ်လီ၊ဝဒၢ်တီၤတဖဉ်, တၢ်ဟူးတၢ်ဂဲၤတဖဉ် မ့တမ့ၢ်တၢ်ဂဲၤလာ်ာ်ကွဲတဖဉ်လၢတၢ်သိဉ်တၢ်သီအဝဲအံၤဘဉ်တၢ်စူးကါအီၤ ဒီးတၢ်မၤနှၢ်အီ၊သ့လၢ LPS တၢ်လာ်ာ်ကွဲပှၤနဲဉ်တၢ်, (402) 436-1610.

တၢ်ဆဲးကျၢ်ဆဲးကျိုးတဖဉ်

ပှၤတဝၤတၢ်ကစီဉ်တဖဉ်–အံၤဘဉ်တၢ်စဲးကျုံးထုးထိဉ်ရၤလီ၊အီ၊ကိုးမ့ၢ်လါဒဲးဖဲလၢကို့တၢ်မၤလိနံဉ်ဆူတီၤဖုဉ်ကို့ခဲလၢာ်အဂီၢ်နှဉ်လီ၊. တၢ်အဝဲအံၤမ့ၢ်ဝဲတလါတဘျိတၢ်နဲဉ်ကျဲလၢကို့ဖိတဖဉ်ဒီးမိၢ်ပၢ်တဖဉ်ကဒီးနှ်ၢ်ဘဉ်တၢ်ဟူးတၢ်ဂဲၤလၢအကါဒိဉ်တဖဉ်ခီဖျိလၢ non-profit ပှၤတဝၤတၢ်ကရၢကရိခၢဉ်စးတဖဉ်လၢအအိဉ်လၢလ့ ခၢဉ်အပူၤနှဉ်လီ၊. *ပှၤတဝၤတၢ်ကစီဉ်တဖ*ဉ်အံၤမ့ၢ်ဝဲဒဉ်နီ်ၢ်ကစၢ်ဒဉ်ဝဲတၢ်ဆိဉ်ထွဲမၤစၢၤလီ၊သးဒီးထုးထိဉ်ရၤလီ၊လံာ်လၢ်. မ့ၢ်အဲဉ်ဒီးသ့ဉ်ညါအါထိဉ်တၢ်ဂ့ၢ်လၢအဘဉ်ယးဒီးပှၤတဝၤ တၢ်ကစီဉ်တဖဉ်နှဉ်, ဆဲးကျိုးဘဉ်ဒီး တၢ်ဆဲးကျိုးဆဲးကျၢတၢ်မၤစၢၤဖဲ (402)436-1610.

တၢ်ပဉ်ယှာ်မၤဘဉ်ထွဲလာ်သး–နမ့ၢ်အိဉ်ဒီးတၢ်သံကွၢ်တဖဉ်, တၢ်ဟ့ဉ်ကူဉ်မ့တမ့ၢ်တၢ်ဆိကမိဉ်တဖဉ်နှဉ်, ဆဲးကျိုးဆဲးကျၢဘဉ်ဒီး LPS ခီဖျိလၢဒုးစဲဘူးခဲအံၤ ConnectNow –ဖဲဟ့ာ်ယဲၤသန့ *lps.org/connect/now/*နှဉ်တက့ၢ်.

LPS တနံ်ဉ်တဘျီတၢ်ဟ်ဖျါ–အံၤဘဉ်တၢ်ဟ့ဉ်လီ၊အီ၊နထံဉ်နှ်ၢ်အီ၊သ့ဝဒၢ်လၢပှၤတဝၤဒီတဖုအပူၤနှဉ်လီ၊. တၢ်အံၤဟ်လီ၊ဝဒၢ်ကို့ဖိအတၢ်ဖံးတၢ်မၤအတၢ်ဂ့ၢ်တကွီဉ်တဖဉ်, တၢ်မၤနီ်ဉ်လၢအဘဉ်ယးဒီးပှၤနီ်ဉ်ဂ်ၢ်နီ်ဉ်ဒ့ဒီးလၢအဘဉ်ယးဒီးကျိဉ်စ့တၢ်ဂ့ၢ်တၢ်ကျိၤတၢ်အိဉ်သးလၢ LPS နှဉ်လီ၊. လဲနှာ်လီ၊ကွၢ်ဖဲ– *lps.org//about/annual_report/*.

LPS ဟ့ာ်ဘျုးစဲ– အံၤမ့ၢ်ဝဲတၢ်ဆဲးကျိုးဆဲးကျၢတၢ်ခွဲးတၢ်ယာ်လၢအဂ့ၤဒိဉ်မးတခါလၢအိဉ်ဝဒၢ်ဖဲလၢ LPS ဟ့ာ်ယဲၤသန့–*lps.org*. တၢ်အံၤဒုးအိဉ်ဖျါထိဉ်ဝဒၢ်တၢ်ဂီၤမူလၢအလီၤဆိလာ်သးအကလှာ်ကုလာ်, တၢ်ရဲဉ်တၢ်ကျဲၤတဖဉ်ဒီးတၢ်ဂ့ၢ်ခိဉ်တီတဖဉ်နှဉ်လီ၊. ကွၢ်ယုတၢ်ဂီၤမူဒၢလၢအအိဉ်လၢ LPSConnect အဖိလာ် လၢအအိဉ်လၢဟ့ာ်ယဲၤသန့အကဘျုံးပၤအခိဉ်ထံးကတၢ်တကဘျုံးအလိၤနှဉ်တက့ၢ်.

LPS ဟ့ၢ်ဂ့ၢ်ဝီကမျၢ်တၢ်ဆဲးကျိုး– ဆဲးလီ၊လၢနကနှာ်လီ၊ကွၢ်ဝဒၢ် LPS လၢ Facebook, Twitter ဒီး Instagram အဂီၢ်နှဉ်တက့ၢ်.

LPS လၢ TV အဖိခ်ိ–တၢ်ကူဉ်ဘဉ်ကူဉ်သ့တၢ်ရဲဉ်တၢ်ကျဲၤအဝဲအံၤဘဉ်တၢ်ဒုးအိဉ်ထိဉ်မ့တမ့ၢ်ဘဉ်တၢ်ဆိထွဲအီ၊လၢလ့ခၢဉ်ပဒိဉ်ကို့နှဉ်လီ၊.နကွၢ်LPSတၢ်ရဲဉ်တၢ်ကျဲၤတဖဉ်သ့ဝဒၢ်လၢကျိၤကျဲအကလှာ်ကလှာ်–

- ခွဲးကွၢ် LPS အဟ့ာ်ယဲၤသန့ဖဲ(*lps.org*)ဒီး LPS အဟ့ာ်ဘျုးစဲ.
- တၢ်ဘိးဘဉ်ရၤလီ၊ခီဖျိလၢကလံၤဒၢမ့တမ့ၢ်ကွဲၤဟူဖျါ–
  - Spectrum channel 1303
  - Allo channel 23
  - Kinetic channel 1080
  - LNKTV in the AppleTV and Roku app store

LPS ဟ့ဉ်တၢ်ကစီဉ်ချုးဆၢချုးကတၢ်–အံၤမ့ၢ်ဝဒၢ် electronic လိမ့ဉ်အူအလာ်ာ်တၢ်ကစီဉ်လၢအဘဉ်တၢ်ဒုးသ့ဉ်ညါတၢ်ဂ့ၢ်တၢ်ကျိၤချုးဆၢချုးကတၢ်ဆူပှၤတဝၤကရၢဖိတဖဉ်လၢအဘဉ်ယးဒီးတၢ်မနှၤတဖဉ်ကဲထိဉ်အသးလၢလ့ခၢဉ်ပဒိဉ်ကို့ပူၤ. လဲနှာ်လီ၊ကွၢ်ဖဲပဟ့ာ်ယဲၤသန့ဖဲ *lps.org/*subscribe ဆဲးလီ၊မံၤလၢနကဒီးနှ်ၢ်ဘဉ်တၢ်ဂ့ၢ်တၢ်ကျိၤတၢ်ကစီဉ်အဂီၢ်လီ၊.

LPS ဟ့ာ်ယဲၤသန့– *lps.org—* အံၤအိဉ်ဝဲဒီးတၢ်ဂ့ၢ်တၢ်ကျိၤအကလှာ်ကလှာ်ဘဉ်ယးဒီးကိၢ်ရှဉ်ဟိဉ်ကဝီၤတၢ်ဂ့ၢ်တၢ်ကျိၤသ့ဉ်တဖဉ်နှဉ်လီ၊.

ခိဉ်ယၤတၢ်အိဉ်သးလၢအီမ်ာ်တန့ၢ်/အီမ်ာ်တသ့ဘဉ်အလိၢ်

လ့ခၢဉ်တၢ်ကူဉ်ဘဉ်ကူဉ်သ့အပှၤပၢဆှၢတၢ်ကမံးတံာ်အဖိလစံဉ်တၢ်နဲဉ်ကျဲဘီးဘဉ်ရၤလီ၊ဝဒၢ်လၢလ့ခၢဉ်ပဒိဉ်ကို့တၢ်သ့ဉ်ထိဉ်ခဲလၢာ်ဒီးကို့အဟိဉ်ခိဉ်ကဝီၤနှဉ်အီမ်ာ်တန့ၢ်ဘဉ်. ကိၢ်ရှဉ်အိဉ်ဒီးတၢ်ဒုးအိဉ်ထိဉ်ခိဉ်ယၤတၢ်လိၢ်လၢပှၤအီမ်ာ်တန့ၢ်ဘဉ်အလိၢ်လၢတၢ်ထဲးဂ်ၢ်ထဲးဘါဒီးဆှၢလီ၊တၢ်အိဉ်ဆူဉ်အိဉ်ချ,အတၢ်ကစီဉ်တခါဆူလ့ခၢဉ်အပှၤကို့ဖိတဖဉ်အအိဉ်အါနှ်ၢ်ဒ်းပှၤကို့ဖိ ၄၁,ဝဝဝဂၤနှဉ်လီ၊. ပအဲဉ်ဒီးစံးဘျုးစံးဖွိဉ်နတၢ်မၤစၢၤလၢတၢ်ထံဉ်လာ်အိဉ်ဖွိဉ်အဖိတၢၢ်လၢအမ့ၢ်ဝဲတၢ်လိၢ်လၢတၢ်အီမ်ာ်–ဒီးညါသ့းတန့ၢ်လၢလ့ခၢဉ်အပှၤဖိသဉ်တဖဉ်အိဉ်အလိၢ်ဖဲလၢနလဲၤထိဉ်ကို့မူးသးဖှံတဖဉ်, လၢအပဉ်ယှာ်ဒီးတၢ်လိာ်ကွဲမူးတဖဉ်, ဝံသးစူၤသ့ဉ်နိ$^{\circ}$ထိဉ်လၢပကို့ဟိဉ်ခိဉ်ကဝီၤပူၤနှဉ်တဘဉ်အီမ်ာ်–ဒီးညါသ့းဒီးလၢအဘဉ်အၢဉ်လီ၊တ့ၢ်လိာ်အီ၊လၢပပၢဆှၢတၢ်ကမံးတံာ်အဖိလစံဉ်အိဉ်ဝဲအသိးနှဉ်လီ၊. တၢ်ဝဲအံၤ
ပဉ်ယှာ်ဒီးတၢ်သဝံဒ်အမ့ၢ် e-cigarette တဖဉ်. တၢ်လိၢ်ဒ်အမ့ၢ် Seacrest အပျ, Den Hartog အပျ, ကို့တဖျာ်ဘဉ်တဖျာ်တၢ်လာ်ာ်ကွဲပျိတဖဉ်, ဒီးတၢ်ဝဲအံၤပဉ်ယှာ်ဝဒၢ်ဒီးတၢ်ဟ်သိလ့ဉ်အလိၢ်သ့ဉ်တဖဉ်လၢတၢ်တဘဉ်အီမ်ာ်ဘဉ်နှဉ်လီ၊.

မူခ်ိဉ်ကလံၤသိဉ်ဂ်ီၤတၢ်ဆၢကတၢ်ၢ်နုးနုးအဖိလစံဉ်/တၢ်နဲဉ်ကျဲ

ကို့ပှၤပၢဆှၢတၢ်ခ်ိဉ်ကျၢ်အံၤဘဉ်တၢ်ဟ့ဉ်အီ၊တၢ်စိတၢ်ကမီၤခီဖျိလၢလ့ခၢဉ်တၢ်ကူဉ်ဘဉ်ကူဉ်သ့အပၢဆှၢတၢ်ကမံးတံာ်လၢကပျၢ်ဝဲဒဉ်ပဒိဉ်ကို့လီ၊ဆီးဒဉ်တၢ်ဖဲလၢမူခ်ိဉ်ကလံၤသိဉ်ဂ်ီၤနုးမးအခါနှဉ်လီ၊. ခၢဉ်စးလၢအမ့ၢ်ကို့ပၢဆှၢတၢ်ခ်ိဉ်ကျၢ်အပှၤမၤတၢ်ဖိကဒုးသ့ဉ်ညါဝဲဟ်ဉ်ဖိယိဖိတဖဉ်ခီဖျိလၢပတၢ်ဟ့ဉ်လီ၊တၢ်ကစိဉ်အကျိၤအကျဲလၢပှၤအါဂၤဒိုးနှ်ၢ်ဝဲ(လိတဲစိ, လိပရၢ,တၢ်ကွဲး), ပပှာ်ယဲၤသန့ဖဲ lps.org ဒီးလၢ LPS ကမျၢ်တၢ်ဆဲးကျိုး/တၢ်ကစိဉ်, အါနှ်ၢ်အနှဉ်, တၢ်ဂ့ၢ်တၢ်ကျိၤကဘဉ်တၢ်ဘိးဘဉ်ရၤလီ၊အီ၊လၢလိၢ်ကဝီၤကမျၢ်တၢ်ကစိဉ်သန့ဖဲလၢမူခ်ိဉ်ကလံၤသိဉ်ဂ်ီၤတဂ့ၤ/တဘဉ်လိၢ်ဘဉ်စးတၢ်ဟ့ဉ်စိဟ့ဉ်ကမီၤလၢတၢ်ဟံးဂ့ၢ်ဝိနှဉ်လီ၊.
မ့ၢ်လၢ LPS အ mass တၢ်ဆဲးကျိုးဆဲးကျၢအကျိၤအကျဲအံၤနှဉ်ကကိးဝဲဒဉ်ဟံဉ်ဃိအဒူဉ်အါနှ်ၢ်ဒ်း ၂၀,ဝဝ၀ ဖျၢ်ဉ်ဒီးဟံဉ်ဖိယိဖိတဖဉ်လၢကဒုးနှ်ၢ်ဟူဘဉ်ဝဒဉ်ကို့ဖိ ၄၂,ဝဝ၀ဂၤဃဉ်ယဉ်, ကျိၤကျဲဝဲအံၤနှဉ်ကတံာ်တာ်ဝဒဉ်လၢ ၄၀–၄၅မံးလၢကကိးဝဲဒဉ်ပှၤကိးဂၤဒဲးအဂီၢ်နှဉ်လီ၊.

နံ$^{\circ}$ဘြဉ်စကဉ်မူခ်ိဉ်ကလံၤသိဉ်ဂ်ီၤဆီတလဲအသးချ,ဒီးတၢ်ထိဉ်ဒ့ဒီးဆိဟ်စၢၤမူခ်ိဉ်ကလံၤသိဉ်ဂ်ီၤတလီၤတၢ်ထိဘိဘဉ်. တၢ်မ့ၢ်ဆၢတံာ်ဝဒဉ်လၢကို့တဖဉ်ပျ၊်ကဒီးအသိတနံၤနှဉ်တၢ်ကရၢလီ၊တၢ်ကစိဉ်တချုးဒံးလၢမ့ၢ်ဟါအဆၢကတၢ်, ကိ$^{\circ}$ရှဉ်ပှၤမၤတၢ်ဖိကစးထိဉ်ကိးလီတဲစိဒီးမၤလီ၊တံ$^{\circ}$ဝဟ်ဉ်ဖိယိဖိတဖဉ်ဖဲဟါ ၁၀ဝ၀နဉ်ရံ$^{\circ}$ဃဉ်ယဉ်နှဉ်လီ၊. ကို့ပျ၊်တၢ်မ့ၢ်ဆၢတံာ်ဒီးမၤအီ၊လၢဂ်ီၤခီဂ်ီၤဂ်ီၤနှဉ်, တၢ်ကကိးလီတဲစိဆူဟဉ်တဖဉ်ကစးထိဉ်ဝဲဒဉ်လၢဂ်ီၤဂ်ီၤဖဲ ၅ဒ်၄၅ဒနဉ်ရံ$^{\circ}$ ဖဲမ့ၢ်နံၤလၢတၢ်ပျ၊် ဝဒဉ်ကို့အနံၤနှဉ်လီ၊.

ခ်ိဖျိလၢတၢ်ထိဉ်ဒ့ဒီးကွၢ်မူခ်ိဉ်ကလံၤသိဉ်ဂ်ီၤတလီၤတံ$^{\circ}$လီ၊ဆဲးဘဉ်အယိ, ပဟ့ဉ်ဂ်ၢ်ဟ့ဉ်ဘါဟံဉ်ဖိယိဖိတဖဉ်လၢကအိဉ်ဒီးတၢ်ရဲဉ်တၢ်ကျဲၤတဖဉ်လၢတၢ်အိဉ်ကတဲာ်ကတီၤယာ်တၢ်အံးထွဲကွၢ်ထွဲဖိသဉ်အလိၢ်ဖဲလၢကို့ပျ၊်/ကို့ပုးအဆၢကတၢ်ၢ်နှဉ်လီ၊.

ဖဲတၢ်စးထိဉ်ကို့ အလိၢ်ခံ

တၢ်ဂ့ာ်ကျဲၤစၢးဟးဆဲ့ဝဒဉ်တၢ်ပတှာ်ကို့ဖဲလၢတီၤသ့ဉ်တဖဉ်အိဉ်/တၢ်သိဉ်လိအဆၢကတၢ်ၢ်နှဉ်လီ၊. ဖဲမ့ၢ်ဆါခ်ိအဆၢကတၢ်တၢ်မ့ၢ်ပတှာ်ကို့နှဉ်မိၢ်ပၢ်သ့ဉ်တဖဉ်ကအိဉ်ဝဲဒီးတၢ်ရဲဉ်တၢ်ကျဲၤအိဉ်ကတဲာ်ကတီၤသးလၢကကတီၤဆိဝဒဉ်တၢ်အိဉ်ဆိးအလိၢ်ဖဲလၢတၢ်အိဉ်သးဒ်အံၤတဖ$^{\circ}$နှဉ်လီ၊. တၢ်ကသူဝဲဒဉ်တၢ်ဆဲးကျိုးဆဲးကျၢ အကျိၤအကျဲခဲလၢ်လၢတၢ်ကမၤစၢၤဒီးဒုးသ့ဉ်ညါဝဒဉ်မိၢ်ပၢ်ဟ်ဉ်ဖိယိဖိတဖဉ်အဂီၢ်နှဉ်လီ၊.

ဘဉ်ယးဒီးမိၢ်ပၢ်အတၢ်ဆၢတဲာ်တဖဉ်

တၢ်အဝဲအံၤမ့ၢ်ဝဒဉ်လ့ခၢဉ်ပဒိဉ်ကို့အတၢ်မၤလိသ့ထိဉ်အသး တဘျိလၢ်လၢ်မ့ၢ်သ့မ့ၢ်ဘဉ်နှဉ်ကို့တဖဉ်ကအိးထိဉ်ဝဒဉ်ဖဲလၢမူခ်ိဉ်ကလံၤသိဉ်ဂ်ီၤတဂ့ၤတဘဉ်အခါနှဉ်လီ၊. မိၢ်ပၢ်တဖဉ်ကဆၢတဲာ်ဝဒဉ်လၢကဟ်အဝဲသ့ဉ်အဖိသ့ဉ်တဖဉ်လၢဟံဉ်ဖဲလၢမူခ်ိဉ်ကလံၤသိဉ်ဂ်ီၤတဘဉ်လိ$^{\circ}$ဘဉ်စးတဂ့ၤအဆၢကတၢ် ဖဲလၢကို့သ့ဉ်တဖဉ်တဘဉ်တၢ်ပတှာ်အီ၊/တဘဉ်တၢ်ပျ၊်အီ၊ခီဖျိလၢကို့အပှၤပၢဆှၢတၢ်ခ်ိဉ်ကျၢ်နှဉ်လီ၊.
ကို့ပှၤပၢဆှၢတၢ်ခ်ိဉ်ကျၢ်ကကွၢ်နိ$^{\circ}$ဉ်မၤနီ$^{\circ}$ဉ်ဝဒဉ်မူခ်ိဉ်ကလံၤသိဉ်ဂ်ီၤတၢ်အိဉ်သးဝဲနှဉ်ခီဖျိလၢဝ့ၢ်ဒီးကို့ဖိဝံစိ$^{\circ}$ဘီဆှၢတၢ်ယုထၢတဖဉ်ကလီၤဆီလာ်သးလၢတၢ်မၤတၢ်ဆၢတဲာ်အဂီၢ်နှဉ်လီ၊. တၢ်ဝဲအံၤအလိၢ်အိဉ်ဝဒဉ်လၢမိၢ်ပၢ်ကမၤတၢ်ဆၢတဲာ်လၢခံကတၢ်လၢအဘဉ်ယးဒီးအဝဲသ့ဉ်အဖိကထိဉ်ကို့အဂီၢ်နှဉ်လီ၊.
ကို့ဖိတဖဉ်လၢအမိၢ်အပၢ်ဒုးသ့ဉ်ညါကို့လၢအဝဲသ့ဉ်ကအိဉ်လၢဟံဉ်ခီဖျိလၢမူခ်ိဉ်ကလံၤသိဉ်ဂ်ီၤတဘဉ်လိ$^{\circ}$ဘဉ်စးတဂ့ၤဘဉ်နှဉ်ကအိဉ်ဒီးတၢ်မၤနီ$^{\circ}$ဉ်လၢမိၢ်ပၢ်သ့ဉ်ညါယ့နှ်ၢ်အခွဲးလၢအတဟဲ$^{\circ}$ ဆူကို့. မ့ၢ်အဲဉ်ဒီးသ့ဉ်ညါအါထိဉ်တၢ်ဂ့ၢ်တၢ်ကျိၤ, ကိးလီတဲစိဆူ (402) 436-1000နှဉ်တက့ၢ်.

Tornados ကလံၤမ့ၢ် ...တၢ်မနှၤလၢတၢ်တဘဉ်မၤအီၤသ့ဉ်တဖဉ်–

မိၢ်ပၢ်တဖဉ်တဘဉ်ဂ့ာ်ကျဲၤစၢးဟဲလၢကို့ဖဲလၢတၢ်ဟ့ဉ်ပလိ$^{\circ}$ကလံၤမ့ၢ်ကလီၤအဆၢကတၢ်ၢ်အံၤနှဉ်ဘဉ် (မိၢ်ပၢ်တဘဉ်ဟဲလၢကို့ဖဲလၢတၢ်ဆၢကတၢ်ၢ်အဝဲအံၤနှဉ်ဘဉ်). ကို့ဝဲၤဒၢးခ်ိဉ်ပှၤဘဉ်မူဘဉ်ဒါတဖဉ်အဲဉ်ဒီးဟ်ကို့ဖိတဖဉ်လၢကို့ဖဲလၢတၢ်ဟ့ဉ်ပလိ$^{\circ}$ကလံၤမ့ၢ်တၢ်ပနိ$^{\circ}$ဉ်အခါနှဉ်လီ၊. ဒီးသန့ၢ် ထိဉ်အသးလၢကို့အဒိဉ်အဆံးဒီးပှၤမၤတၢ်ဖိတဖဉ်, တၢ်အဝဲအံၤဘဉ်သ့ဉ်သ့ဉ်ကဘဉ်တၢ်ပျဲနှ$^{\circ}$ခ်ိမိၢ်ပၢ် မ့တမ့ၢ်တၢ်တပျဲနှ$^{\circ}$ခ်ိလီၤမိၢ်ပၢ်လၢကို့အပူၤဖဲလၢမူခ်ိဉ်ကလံၤတၢ်အိဉ်သးဂ့ၢ်ဂ်ၢ်အူအိဉ်ထိဉ်$^{\circ}$ အံၤကတၢ်ၢ်နှဉ်လီ၊. တၢ်ပူၤဖျဲးဒီးကလံၤမ့ၢ်တၢ်မၤလိကျိၤကျဲတဖဉ်နှဉ်ညီနှ်ၢ်ဘဉ်တၢ်သိဉ်လိတ့ၢ် လံ$^{\circ}$ကို့ဖိတဖဉ်ဒီးပှၤမၤတၢ်ဖိသ့ဉ်တဖဉ်နှဉ်လီ၊.

တေးဆဲးကျိုးဆဲးကျေတေမၤစၢၤ *(402) 436-1610*

လၢနၣ်အမဲာ်ညၢ, မိၢ်ပၢ်တဖၣ်ဘဉ်တၢ်သဆဉ်ထိဉ်အခံလၢတကိုးလိတဲစိဆူကွဲၤလ့ လိၤဒီးကွဲၤဟူဖျါ/တၢ်ဂီၤမူသန့တဖၣ်ဒီးကွီတၢ်သူဉ်ထိဉ်တဖၣ်ဖဲလၢမူဉ်ခိဉ်ကလံၤ သိဉ်ဂီၤတၢ်အိဉ်သးနးအခါနၣ်ဘဉ်. တၢ်ဂုာ်ကျဲးစားကိးမံၤဒဲးနၣ်ကနုးအိဉ်ထိဉ်ဒီး ဟ့ဉ်လိၤဝဲဇဉ်တၢ်လိၤတံၢ်လိၤဆဲးဒီးတၢ်ဂ့ၢ်တၢ်ကျိၤချုးဆၢချုးကတိၢ်ခီဖျိလၢပဟ်ယဲၤ သန့, ကမျၢ်တၢ်ဆဲးကျိုး, လိပရၢ, လိတဲစိပှၤပၢဆှၢတၢ်ဒီးကမျၢ်တၢ်ကစိဉ်နၣ်လိၤ.

တၢ်မၤနၣ်ခွဲးလၢတၢ်ကွဲးဒိ ဒီးတၢ်ဟ့ဉ်အခွဲးလၢတၢ်သူလံာ်ကွဲးဒိအကျဲသန့

တၢ်အဝဲအံၤမ့ၢ်ဝဲတၢ်ပညိဉ်လၢလ့ခၢဉ်ပဒိဉ်ကွီကလူၤပိာ်ထွဲဝဲဇဉ် U.S. Copyright Law (Title 17) တၢ်ဟ့ဉ်လိၤတၢ်ဘျၢသဲစးလၢအဘဉ်ဃးဒီးတၢ်ကွဲးဒိဒီးခီပံဉ်တၢ် တၢ်သိဉ်တၢ်သိသဲစး(ထါတၢဉ် ၁၇)နၣ်လိၤ. ကွီဖိခဲလၢာ်ဒီးပှၤမၤတၢ်ဖိတဖၣ်အိဉ်ဒီး တၢ်တြီယာ်လၢအမ့ၢ်တၢ်မၤနၣ်ခွဲးလၢတၢ်ကွဲးဒိ copying မ့တမ့ၢ် တၢ်ဆှၢ/တၢ်ရၢလိၤ တၢ်ဖိတၢ်လံၤတဖၣ်လိၤဆိဇဉ်တၢ်လၢတၢ်တဟ့ဉ်အခွဲးလၢတၢ်ကသူဒီးကွဲးဒိအီၤ, တၢ် ကွဲးဒိဒီးခီပံဉ်တၢ်ဘျၢသဲစး, လံာ်ဟ့ဉ်တၢ်ပျဲတဖၣ် မ့တမ့ၢ်လံာ်ယံးဃာ်ဘဉ်ဃးတၢ် အၢဉ်လီၤတူၢ်လိတဖၣ် မ့တမ့ၢ်တၢ်ဟ့ဉ်အခွဲး. လ့ခၢဉ်ပဒိဉ်ကွိတဘဉ်သူဉ်ဘဉ်သးဒီး တအၢဉ်လီၤဟ့ဉ်အခွဲးလၢ လံာ်အဒိတမံၤဂ့ၢတမံၤဂ့ၢလၢတၢ်တဟ့ဉ်စိဟ့ဉ်ကမီၤဒီး တဟ့ဉ်အခွဲးလၢတၢ်ကကွဲးဒိနၣ်ဒီးမၤအါထိဉ်အီၤဘဉ်တဖၣ်နၣ်လိၤ. ပှၤတဂၤဂ့ၢတ ဂ့ၢလၢအခိဉ်ကိၤတဟ်ကဲာ်ဒီးတလူၤပိာ်ထွဲ copyright အကျဲသန့အံၤဘဉ်နၣ်အိဉ် လၢတၢ်လုၢ်သ့ဉ်ခါပတာ်ဒီးတၢ်မၤကမဉ် ဒီးပှၤဝဲနၣ်ကဘဉ်ဟံးနၣ်မူဒါလၢအမၤဝဲနၣ် လိၤ.

LPSDO လိတဲစိတၢ်ဆဲးကျိုးဆဲးကျေတဖၣ်

LPS ပှၤနၣ်စိနၣ်ကမီၤတဖၣ်ထိဘိနၣ်သဆဉ်ထိဉ်ဟံဉ်ဖိယိဖိတဖၣ်ဒီးမိၢ်ပၢ်တဖၣ်အခံ လၢအဆိကတၢ်ကစးထိဉ်သံကွၢ်သံဒီးတီၤဒၤးသရဉ်/သရဉ်မုဉ်တဖၣ်မ့တမ့ၢ်ပှၤသ့ ပှၤဘဉ်စဲဉ်နီၤလၢအကြၢးဝဲဘဉ်ဝဲလၢကစံးဆၢအဝဲသ့ဉ်အတၢ်သံကွၢ်ဒီးအတၢ်ဘဉ် ယိဉ်သ့ဉ်တဖၣ်နၣ်လိၤ.

မိၢ်ပၢ်မ့တမ့ၢ်ပှၤကွၢ်ထွဲတဖၣ်မ့ၢ်တသးမံထွဲလၢအတၢ်တဲသကိုးဒီး သရဉ်ဒီးပှၤသ့ပှၤဘဉ် စဲဉ်နီၤတဖၣ်ဝံၤအလိၢ်ခံနၣ်, အဝဲသ့ဉ်ကဆဲးကျိုးဒီးကွီအပှၤပၢဆှၢတၢ်မူဒါခိဉ်တဖၣ်လၢ ကတဲသကိုးကဒီးတၢ်ဂ့ၢ်တၢ်ကျိၤအဂိၢ်နၣ်လိၤ.

ဒ်လဉ်ဂ့ၢ်ဒ်လဉ်ဂ့ၢ, လၢခံကတၢ်နၣ်, မိၢ်ပၢ်ကဘဉ်လဲၤခီဖျိဝဲတၢ်အပတိၢ်ခဲလၢာ်လၢကွီ တဖျၢဉ်အပူၤဒီးအဝဲသ့ဉ်အသူဉ်မ့တမံသးမ့တမာ်ဒ်းဘဉ်နၣ်, အဝဲသ့ဉ်ကလဲၤထိထိဉ်က ဒီးဆူညါဒီးဆဲးကျိုးဒီးပှၤတဂၤဂၤလၢ LPS ကိၢ်ရှဉ်ဝဲၤဒၤးတဖၣ်, အိဉ်သူဉ်လိၤအသးဖဲ 5905 O Street နၣ်လိၤ. လၢကဒ်းနၣ်ဘဉ်တၢ်မၤစၢၤဒီးဆဲးကျိုးဒီးပှၤလၢအကြၢးဝဲဘဉ် ဝဲအဂိၢ်နၣ်, ဖဲအံၤနၣ်မ့ၢ်ဝဲတၢ်နဲဉ်ကျဲအဒိလၢကမၤစၢၤနၤလၢနကယုကဒီးကျဲဆူညါခီဖျိ လၢတၢ်မၤအကျိၤကျဲလၢ LPS ကိၢ်ရှဉ်ဝဲၤဒၤးတဖၣ်အပူၤနၣ်လိၤ.

LPSDO ညီနၣ်တၢ်ကိုးဝဲဇဉ်နိဉ်ဂံၢ်သ့ဉ်တဖၣ်အံၤ

တၢ်ဘဉ်ဒိဘဉ်ထံးသတူၢ်ကလာ်တဖၣ်, ကွီဖိတဖၣ်မ့တမ့ၢ် ပှၤဆီဉ်ထွဲမၤစၢၤတၢ်ဖၣ်
တၢ်လီၤပျုၤလီၤဖုၤ/တၢ်ဘဉ်ယိဉ်ပှၤပၢဆှၢတၢ် (Kim Miller)_____(402) 436-1759

ပှၤအမဲရကၤဖိတဖၣ်လၢကၢ်ဂီၤတလၢပဲၤတၢ်သိဉ်တၢ်သီလၢဘျိဉ်ဒိဉ်ထုးထိဉ်ဝဲ
(Marla Styles)_____(402) 436-1579

တၢ်ဟ့ဉ်မၤစၢၤလၢတၢ်ဟူးတၢ်ဂဲၤတဖၣ်
(Julie Dansky)_____(402) 436-1610
ကျိဉ်စ့တၢ်မၤစၢၤလၢတၢ်လိာ်ကွဲခိဉ်ဖံးဒီးနၣ်ခိကၢ်ဂီၤအဂိၢ်တဖၣ်.

တၢ်လိာ်ကွဲးဒီးတၢ်ဟူးတၢ်ဂဲၤတဖၣ်
LPS တၢ်လိာ်ကွဲးဒီးတၢ်ဟူးတၢ်ဂဲၤဝဲၤကျိၤ (JJ. Toczeh)_____(402) 436-1811
တၢ်ဂ့ၢ်တၢ်ကျိၤကလုာ်ကလုာ် လၢကိၢ်ရှဉ်ဒီတဘ့ဉ်တၢ်လိာ်ကွဲးဒီးတၢ်ဟူးတၢ်ဂဲၤတဖၣ်

တၢ်ထိဉ်ကွီဟိဉ်ကဝီၤတဖၣ်, ကွီ
ကွီဖိတၢ်မၤစၢၤ/ဝဲၤကျိၤ (Deb Wilkins)_____(402) 436-1680
တၢ်ထိဉ်ကွီဟိဉ်ကဝီၤတဖၣ်, ကွီဟိဉ်ကဝီၤအဆၢတဖၣ်, ဟိဉ်ခိဉ်ဂီၤတဖၣ် ,

သိလ့ဉ်ဘားစ်ဒီး ဝံစာ်တီဆှၢ
LPS ဝံစာ်တီဆှၢအဝဲၤကျိၤ_____(402) 436-1073
လၢအဘဉ်ယးဒီးတၢ်အပှၤ, တၢ်ရဲဉ်ကျဲၤတၢ်ဆၢကတိၢ်, ချုးတချုး, အဂၤတဖၣ်

တၢ်မၤဆူးမၤဆါ/မၤတရီတပါဖိသဉ်
တၢ်ဟ့ဉ်ကူဉ်ဟ့ဉ်ဖးတၢ်မၤစၢၤ ဝဲၤကျိၤ _____(402) 436-1650
ဂ့ၢ်ဂိၢ်အူလိတဲစိကျိၤလိၤဆိ_____1 (800) 652-1999
တၢ်ပာ်ဖျါထိဉ်တၢ်ဂ့ၢ်တၢ်ကျိၤလၢအမၤသးသ့တဖၣ်

တၢ်ဒီးစဲးလၢတၢ်ကနၣ်လီၤခီလ့ဉ်ကွီအဂိၢ်
ဆဲးကျၢဒီးနတီၤထိကွီပှၤဟ့ဉ်ကူဉ်ဟ့ဉ်ဖးတၢ်ဝဲၤဒၤး
ACT (ထဲလၢပှၤ ၁၁တီၤကွီဖိ) တၢ်သမံသမိးဒီးတၢ်ယုသ့ဉ်ညါ_____(402) 436-1797

ခီဉ်ဖ္ဝူထၢဉ်တဖၣ်
ခီဉ်ဖ္ဝူထၢဉ် တၢ်မၤစၢၤအလိၢ် _____(402) 436-1735
တၢ်မၤစၢၤဒီးလၢတၢ်ဒုးနဲဉ်ကျဲလၢ hardware ဒီး software တၢ်ဂ့ၢ်ခိဉ်တီအကလုာ်ကလုာ်

တၢ်မၤစၢၤတၢ်စူးကါခီဉ်ဖ္ဝူထၢဉ်တၢ်ဖံးတၢ်မၤအကျိၤအကျဲ
စဲးဖိကဟဉ်ပိညါဝဲၤဒၤးခိဉ်အဒိဉ်ကတၢ်ၢ် (Kirk Langer)_____(402) 436-1725

တၢ်ဟ့ဉ်ကူဉ်ဟ့ဉ်ဖး/ကူစါယါဘျါတၢ်ဂ့ၢ်တၢ်ကျိၤတဖၣ်
(Brenda Leggiadro)_____(402) 436-1662
တၢ်ဟ့ဉ်ကူဉ်ဟ့ဉ်ဖးလၢအဘဉ်ယးဒီးကွီဖိ တၢ်ဂ့ၢ်တၢ်ကျိၤ

လံာ်ညိဉ်သိဉ်ဒိဉ်/တၢ်မၤလိမိၢ်ဟ့ၢ်တဖၣ်
လံာ်ညိဉ်သိဉ်ဒိးအပှၤနဲဉ်တၢ် (Takako Olson)_____(402) 436-1634

လံာ်ညိဉ်သိဉ်ဒိဉ်ပၢဆှၢတၢ်မူဒါခိဉ်/အပှၤသ့ပှၤဘဉ်စဲဉ်နီၤ
ဒ္ဓလၢ/လၢပထံဉ်သ့ (Lorinda Rice)_____(402) 436-1813
တၢ်မၤလၢသးသမူဒီစၢ်ဂိၢ်/စဲးဖိကဟဉ်တၢ်ကူဉ်ဘဉ်ကူဉ်သ့ (Jason Thomsen) (402) 436-1819
ဆဲကလံး/တၢ်ဖးလံာ်–တီၤဖုဉ်. (Lisa Oltman) _____ (402) 436-1804

ဆဲကလံး/တၢ်ဖးလံာ်–တီၤခၢဉ်သးဒီးတီၤထိ (Sara Danielson) _____(402) 436-1803

တၢ်သ့တၢ်ဘဉ်/တၢလဉ်တၢ်ရဲဉ်တၢ်ကျဲၤ (Joan Jacobs)_____(402) 436-1822
ကျိဉ် (Kate Damgaard) _____ (402) 436-1488
တၢ်ဒ္ဓး (Josh Males) _____ (402) 436-1801
တၢ်ဒ့တၢ်အူ/တၢ်သူဉ်ဝဲဉ်သးဆၢ (Lance Nielsen) _____ (402) 436-1631
နၣ်ခိကၢ်ဂီၤ/တၢ်အိဉ်ဆူဉ်အိဉ်ချ (Matt Avey) _____ (402) 436-1812
စဲအ့ဉ် (Betsy Barent) _____ (402) 436-1802
တၢ်မၤလိပှၤဂ့ၢ်ဝိ ဟိဉ်ခိဉ်ဂီၤ/တၢ်စံဉ်စိၤ (Jaci Kellison) _____ (402) 436-1805

တၢ်ကွၢ်ထွဲတၢ်သူဉ်ထိဉ်/တၢ်ဖိတၢ်လံၤတၢ်မၤစၢၤ
တၢ်ဟူးတၢ်ဂဲၤ/တၢ်ဖံးတၢ်မၤတဖၣ် (John Salisbury)_____(402) 436-1072
လၢအဘဉ်ယးဒီးတၢ်အိဉ်သးတဖၣ်လၢနဖိအကွီ

တၢ်သမံသမိး/မၤကွၢ်ဘဉ်ဃးဒီးမဲ
တၢ်အိဉ်ဆူဉ်အိဉ်ဝဲၤကျိၤ (Wendy Rau)_____(402) 436-1655

တၢ်မူၤတၢ်ဘ့ီးတၢ်ကီတၢ်ခဲတဖၣ်လၢအဘဉ်တၢ်ဟာ်ဖျါထိဉ်အီၤလၢကွီ
ကွီဖိတၢ်မၤစၢၤ/ဝဲၤကျိၤ_____(402) 436-1653 or (402) 436-1652

ကတီၤဆိဝဲၤကျိၤ
(Cara Lucas-Richt)_____(402) 436-1481
တၢ်မၤစၢၤဖိသဉ်တဖၣ်လၢအအိဉ်ဖျဉ်လီၤတုၤလၢအသးနံဉ်အိဉ်ယါနံဉ်

လၢအဘဉ်ယးဒီးတၢ်ကူဉ်ဘဉ်ကူဉ်သ့တၢ်တကွၢ်ဒ်ဉ်ဆံးအါစုၤတၢ်/တၢ်တီတၢ်လီၤ
(Vann Price)_____(402) 436-1596

ပှၤမၤလိအဲကလံးကျိာ်ဖိတဖၣ်
ကိၢ်စၢဖ့ိဉ်တၢ်ရဲဉ်တၢ်ကျဲၤ _____(402) 436-1998 or (402) 436-1997

တၢ်ဆဲးလီၤနၣ်ကွီဖိသီတဖၣ်မံၤ
(Kirby Hute)_____(402) 436-1680

တၢ်ဟီထိဉ်ကွံာ်/တၢ်ဒုးဟးထိဉ်ကွံာ်လၢကွီ
ကွီဖိတၢ်မၤစၢၤ/ဝဲၤကျိၤ_____(402) 436-1654

Communication Services continued (402) 436-1610

တပ်ပညာပ်တပ်ရဲပ်တပ်ကျေးလေးတီးထီးကို့ ကို့ဖိတဖပ်အင်္ဂါ

တပ်သိပ်လိနဲပ်လိအဝဲးကျိုး (James Blake)_____(402) 436-1785

ဒွဲ့လေးတဖပ်ဒီးပှေးကညီနှုဆေးပ်တပ်ရဲပ်တပ်ကျဲ့ _____(402) 436-1785

စဲအှုပ်တပ်ပညာပ်တပ်ရဲပ်တပ်ကျဲ့တဖပ်_____ (402) 436-1780

တပ်ဟှုပ်သါ ဖျိုးစိကို့ဖိတပ်ရဲပ်တပ်ကျဲ့တဖပ်

လပ်ညီပ်သိပ်ဒီပ်/တပ်မေးလိမိ်ပှပ်ဝဲးကျိုး (Joan Jacobs)_____(402) 436-1822

တပ်ဂှပ်တပ်ကျိုးလေးဘပ်ယေးကို့ဖိတပ်သှ့တပ်ဘပ်တဖပ်, ဒီးအဂေးတဖပ်

ကို့ဖိတဖပ်လေးအဟံပ်အဃီတအိပ်

ပှေးလေးအတိစေးမေစေးပှေးလေးဟံပ်ယီတအိပ်(Ayla Wilhite)__(402) 436-1963

Human Resources ပှေးမေတပ်ဖိဂ်ံ်ဘါကံ်ံ်စီဝဲးကျိုး _____(402) 436-1582

တပ်ဆဲးကသံပ်ဒီသဇေးတပ်ဆူးတပ်ဆါ

တပ်အိပ်ဆူပ်အိပ်ချူ့တပ်မေစေးဝဲးကျိုး (Wendy Rau)_____(402) 436-1655

လေးအဘပ်ယေးဒီးတပ်ဘျုတဖပ်ဒီးတပ်သိပ်တပ်သီတဖပ်

လပ်ပတံထီပ်တပ်ဖဲးတပ်မေတဖပ်

ပှေးမေတပ်ဖိဂ်ံ်ဘါကံ်ံ်စီဝဲးကျိုး Human Resources (*lps.org*)_____(402) 436-1582

တီးဖိသပ်ဆံး Kindergarten

တပ်သံကွပ်အကလုပ်ကလုပ်တဖပ် (Takako Olson)_____(402) 436-1634

လပ်ရိဇေး

လပ်ရိဇေးကမျှ်တပ်ကစိပ်တပ်မေစေး _____(402) 436-1628

တပ်ဂှပ်တပ်ကျိုးလေးအဘပ်ထွဲ့ဒီးလပ်ရိဇေးလပ်ဖေးတဖပ်ဒီးတပ်ရဲပ်တပ်ကျဲ့တဖပ်

မှပ်ဆါခီတပ်အိပ်တဖပ်, ဂိုးခီတပ်အိပ်တဖပ်

တပ်အိပ်ကလီ/တပ်မေစှေးလီးတပ်အိပ်ပှေးအလပ်ပတံထီပ်တဖပ်_____(402) 436-1746

တပ်သံကွပ်ဘပ်ယေး မှပ်ဆါခီတပ်အိပ်(အခီး) စှုစရိအဂှပ်အကျိုး _____(402) 436-1743

တပ်ဟှုပ်တပ်ဘူးတပ်လဲဘပ်ယေးမှပ်ဆါခီတပ်အိပ်(အခီး) စှုစရိအဂှပ်အကျိုး ___ (402) 436-1700

တပ်အိပ်လီးဆီတဖပ်/တအိပ်တပ်အိပ်ခီဖျိုလေးတပ်ဘူပ်တပ်ဘါ/ဆူပ်ချူ့အင်္ဂါ___ (402) 436-1745

မေတပ်လေးကို့အဖပ်ကပူး/တပ်ဖိအိပ်အလီ် _____ (402) 436-1766

တပ်အံးကှ့ေးကွပ်ကှ့ေးဘှိုဘပ်မေဂှေးထီပ်ကှ့ေးတပ် Maintenance

တပ်မေဖျါထီပ်တပ်ဖဲးတပ်မေတဖပ် (Scott Wieskamp)_____(402) 436-1072

တပ်ဆဲးတပ်လေးအါကလုပ်တပ်သှ့တပ်ဘပ်

တပ်ဆဲးတပ်လေးအါကလုပ်ဝဲးဇေး (Vann Price)_____(402) 436-1604

တပ်ဒှ့တပ်အူ/တပ်သူပ်ဝံပ်သးဆေးတပ်ရဲပ်တပ်ကျဲ့

လပ်ညီပ်သိပ်ဒီပ်/တပ်မေလိမိ်ပှပ်ဝဲးကျိုး (Lance Nielson)_____(402) 436-1596

တပ်သူပ်ဝံပ်သးဆေးကလုပ်, တပ်သူပ်ဝံပ်သးဆေးတခါလေးအိပ်ထဲတပ်ဒှ့တပ်အူ, ကရွှ်ကံ်ံ်စီ တပ်သှ့တပ်ဘပ်လေးကသူးအီ၊, တပ်ဒှ့တပ်အူပီးလီတဖပ်

တပ်ဘှိုဒီးသူကဒါကှ့ေး / Recycling

တပ်မေဖျါထီပ်တပ်ဖဲးတပ်မေတဖပ် (Brittney Albin)_____(402) 436-1072

ကိ$^{\prime}$ရှ$^{\prime}$ပ်ဒီးတဘ့ပ်အတပ်ဂှပ်တပ်ကျိုးလေးအဘပ်ယေးဒီးတပ်ရဲပ်တပ်ကျဲ့တဖပ်

တပ်မေစေးတပ်သိပ်တပ်သီလေးဘျှိုပ်ဒီပ်ထုးထီပ်ဝဲ Rehabilitation Act (Section 504)

(Ryan Zabawa)_____(402) 436-1650

ခွဲ့းတဖပ်လေးအဘပ်တပ်ဟှုပ်ကဒါကှ့ေး/တပ်ဆှ့ကဒါကှ့ေး

တပ်ဖိပ်စှုစရိဝဲးကျိုး _____(402) 436-1762

ကို့တပ်ဝဲးလိပ်ကွဲ့အပျို Seacrest Field

တပ်သှ့တပ်ဘပ်တပ်မေစေးတဖပ်_____(402) 436-1610 or (402) 436-1081

မှုပ်ခွါသှ့ပ်ထံးတပ်ဟံးစုဖိပ်ခီပ်/တပ်မေအှုနှုပယ်ယွဲ Sexual Harassment

(Eric Weber)_____(402) 436-1575

တပ်ကူပ်ဘပ်ကူပ်သှ့လီးဆီ

(Jenny Fundus)_____(402) 436-1905

IEP, ဝံစိပ်တီဆှ့, ဒီးတပ်သံကွ$^{\prime}$အကလုပ်ကလုပ်,

တပ်မေဂှ့ထီပ်/တပ်မေလဲ့ထီပ်လဲ့ထီပှေးမေတပ်ဖိ _____(402) 436-1645

ကိ$^{\prime}$စဲပ်တပ်ဟပ်ပနီပ်တီးပတီ$^{\prime}$တဖပ်လေးတီးခေ$^{\prime}$ပ်သးဒီးတီးထီကို့တဖပ်

တပ်ဖး, တပ်တဲမ့ပ်တမ့ပ်တပ်ကနပ်, _____ (402) 436-1803

တပ်ဒွး _____ (402) 436-1801

ကို့ဖိလပ်နံ့ပ်လပ်လါတဖပ်

(Julie Dansky)_____(402) 436-1610

ကို့ဖိတပ်မေးနီ$^{\prime}$ပ်မေးဃါတဖပ်

(Kirby Hute)_____(402) 436-1680

ကို့ဖိအတပ်ဟပ်ဖျါတဖပ်ဘပ်ယေးဒီး (လပ်လေးအမေးလိတ့$^{\prime}$ဝဲတဖပ်ဒီးအမေးစရီတဖပ်)

တပ်မေစေးကို့ဖိဝဲးကျိုး (Shereen Mills)_____(402) 436-1688

ကို့ဖိဆီတလဲ/သှုးလီ$^{\prime}$သှုးကဲ့ျတဖပ်

(Sue Garrett)_____(402) 436-1684

တပ်ကိ$^{\prime}$ခါကို့

(တီးထီကို့)_____(402) 436-1654

(တီးဖှုပ်ကို့)_____ဝံသးစူးဆဲးကျိုးဘပ်ဒီးနပှေးကို့ဖိ/နဖိအကို့

(တပ်ကူပ်ဘပ်ကူပ်သှ့လီးဆီ)_____(402) 436-1919

TeamMates ကရ$^{\prime}$ဖိတပ်ဟှုပ်ကူပ်ဒီးသိပ်လိမေယှုးတပ်ရဲပ်တပ်ကျဲ့

(Jim Bennett)_____(402) 436-1990

တပ်ဂှပ်တပ်ကျိုးလေးတပ်ဟှုပ်ကူးဒီးသိပ်လိမေယှုးပှေးသးစပ်တဂေ

တပ်ဒီးစဲးအစေးတဖပ်, ကိ$^{\prime}$ရှ$^{\prime}$ပ်ဒီးကို့တဖပ်

တပ်ယှသှ့ပ်ညါဒီးတပ်သမံသမိးဆေးတဲ$^{\prime}$တပ်_____(402) 436-1797

လဲးမး/လပ်ပျဲကှ့ေတဖပ်, တပ်လိ$^{\prime}$ကွဲ့တပ်ဟူးတပ်ဂဲ့ေအဂိ$^{\prime}$လဲးမးတဖပ်

LPS တပ်ဂဲ့ေလိ$^{\prime}$ကွဲ့ဝဲးကျိုး _____(402) 436-1610

တပ်ဟူးတပ်ဂဲ့ေလဲးမးတဖပ်လေးတပ်ဆီ$^{\prime}$ပ်ထွဲ့မေးစေ$^{\prime}$ကူးသးဖှံ့တဖပ်

ပှေးကျိုးထံတပ်တဖပ်

ကိ$^{\prime}$စေးဖှ$^{\prime}$ပ်တပ်ရဲပ်တပ်ကျဲ့ _____(402) 436-1988 or 402-436-1997

ဝံစိပ်တီဆှ့ေးတပ်မေစေးဝဲးကျိုး

(Ryan Robley)_____(402) 436-1073

တပ်မေစေးမှ$^{\prime}$သးမေးကလီတပ်မေ/မေစေးကို့တဖပ်

မေးမှ$^{\prime}$သးမေးကလီတပ်မေလေးကို့တဖပ်_____(402) 436-1668

တပ်ဖဲးတပ်မေးအတပ်လဲ့ခီဖျိုတပ်ရဲပ်တပ်ကျဲ့

လပ်ညီပ်သိပ်ဒီပ်/တပ်မေလိမိ်ပှပ်ဝဲးကျိုး_____(402) 436-1819

ပှေးဘ$^{\prime}$ဒီးဘ$^{\prime}$ပ်နံ့ပ်လေးမေးတပ်မေ ဘပ်မေးပှဲ့ထီပ်တပ်မေးအလပ်ပျဲတဖပ်

လပ်ညီပ်သိပ်ဒီပ်/တပ်မေလိမိ်ပှပ်ဝဲးကျိုး_____(402) 436-1821

လံ့ဉည့်သိဉ်ဒိဉ်/လံ့ဉတၢ်မၤလိမိၢ်ပှၢ် *(402) 436-1808*

တၢ်ဟှဉ်သါဖြိုးစိကွီဖိ တၢ်ရဲဉ်တၢ်ကျၢၤ

လ့ခၢဉ်တၢ်ကူဉ်ဘဉ်ကူဉ်သ့အပၢ၊ဆှၢတၢ်ကမံးတံာ်သ့ဉ်ညါဟ်ပနိဉ်ဝဒဉ်ကွီဖိအနိဉ်ဂံၢ်လၢအပဉ်ယှာ်ဒီး ကွီဖိလၢအမၤလိလံာ်ဖွဲး ကွီဖိတဖဉ်လၢအိဉ်ဒီးအကံၢ်အစီလၢတၢ်မၤလိလံာ်တၢ်ကူဉ်ဘဉ်ကူဉ်သ့လီၤဆိသ့ဉ်တဖဉ်အဂီၢ်နှဉ်လီၤ. ကွီဖိတဖဉ်အိဉ်ဒီးတၢ်လိဉ်ဘဉ်တခါလၢအဘဉ်ယးဒီး တၢ်ကူဉ်ဘဉ်ကူဉ်သ့တၢ်မၤစၢၤ လၢအကဘဉ်လာ်သးဒီးအဝဲသ့ဉ်အတၢ်သ့တၢ်ဘဉ်အတီၤပတီၢ်တဖဉ်ဒီးတၢ်မၤလိမၤဒိးလု၊်လၢ်သကဲးပတ်တဖဉ်နှဉ်လီၤ. လ့ခၢဉ်ပဒိဉ်ကွီကဒုးအိဉ်ထိဉ်ဒီးသုးကျၢဝဲဒဉ်တၢ်မၤလိအခွဲးအယာ်လၢကွီဖိဒ်နှဉ်အသိးတဖဉ်အဂီၢ်လၢကမၤစၢၤအဝဲသ့ဉ်ဒ်သိး–

- မၤဒိဉ်ထိဉ်အါထိဉ်အတၢ်သ့ဉ်ညါန၊်ပၢ်အတီၤပတီၢ်လၢအထိဒီးတၢ်သ့တၢ်ဘဉ်သ့ဉ်တဖဉ်လၢအဝဲသ့ဉ်အတၢ်မၤလိန့ၢ်တၢ်ဂ့ၢ်/တၢ်ကူဉ်ဘဉ်ကူဉ်သ့လၢကမၤတၢ်အဂီ၊ ဒ်သိးဒီးကမၤလိန့ၢ်တၢ်လၢအကြၢးဒိးန့ၢ်ဝဲတၢ်လၢအကြၢးဘဉ်ဝဲဒီးအနိၢ်ကစၢ်ဒဉ်ဝဲအတၢ်သ့တၢ်ဘဉ်.
- မၤဒိဉ်ထိဉ်အါထိဉ်တၢ်ဟ်သူဉ်ဟ်သးဒီးတၢ်သ့တၢ်ဘဉ်လၢအလိဉ်တဖဉ်လၢအယုသ့ဉ်ညါတၢ်မၤလိမၤဒိးန့ၢ်တၢ်လီၤတၢ်လီၤဆဲးလ့ၤတုၤလ့ၤတီၤ ဒီးနိၢ်ကစၢ်–တၢ်ပညိဉ်လၢတၢ်မၤလိမၤဒိး
- မၤလိန့ၢ်တၢ်ဒီးမၤဘဉ်ထွဲလာ်အသးဒီးပှၤအဂုၤအဂၤတဖဉ်လၢအတၢ်သ့တၢ်ဘဉ်ကံၢ်စိဒ်သိးလာ်အသးဒီးအီၤ.
- မၤဒိဉ်ထိဉ်အါထိဉ်တၢ်ကဲခိဉ်ကဲန၊်အတၢ်သ့တၢ်ဘဉ် ဒီးတၢ်ဆိဉ်ထွဲမၤစၢၤမူဒါတဖဉ်လၢတၢ်တၢဉ်ပိဉ်တၢဉ်ပိတဲသကိုးတၢ်အပူၤ.
- အိဉ်ဒီးတၢ်သ့ဉ်ညါန၊်ပၢ်ဒီးစူးကါဝဲဒဉ်အဝဲသ့ဉ်အတၢ်သ့တၢ်ဘဉ်အကံၢ်အစီတဖဉ်

ကွီဖိတဖဉ်လၢအအိဉ်လၢ LPS တၢ်ဟှဉ်သါဖြိုးစိတၢ်ရဲဉ်တၢ်ကျၢၤအပူၤနှဉ် ညီန၊်ဒုးနဲဉ်ဖျါထိဉ်တၢ်တဘျုးမံၤ ဒ်လၢအဖီလာ်တၢ်မၤလိန့ၢ်တၢ်အလု၊်အလၢ်သကဲးပတ်လၢအဘဉ်လာ်ဖိးမံလာ်အသးဒီးဖိသဉ်လၢအဝဲသ့ဉ်အသးနံ့ဉ် –

- တၢ်ဂ့ၢ်တၢ်ကျိၤလီၤဆိအကလုာ်ကလုာ်
- တၢ်သ့နၢ်ပၢ်တၢ်ဘျဲးဘျဲးဘျိုဘျိုးလၢအပတီၢ်ထိ
- တၢ်စံးတၢ်ကတိၤတၢ်သ့တၢ်ဘဉ်အပတီၢ်လၢအထိ
- တၢ်သ့တၢ်ဘဉ်လၢတၢ်သ့ဆိကမိဉ်တၢ်ကတိၤအခီပညီတဖဉ် ဒီးလၢအပတီၢ်ထိ
- တၢ်သ့တၢ်ဘဉ်လၢကဒုးကဲထိဉ်တၢ်ထံဉ်တၢ်ဆိကမိဉ်တဖဉ်
- အိဉ်ဒီးတၢ်သ့ဉ်ညါလၢအမၤသးဖှံ/မၤလီၤနံၤတၢ်
- အိဉ်ဒီးတၢ်သ့ဉ်ညါန၊်ပၢ်အဘဉ်ယးဒီးတၢ်တီတၢ်လီၤ
- တၢ်မၤကဲထိဉ်လိဉ်ထိဉ်လၢအထိ
- ဒုးအိဉ်ထိဉ်/ဒုးလိဉ်ထိဉ်ဖးထိဉ်တၢ်လၢအဂ့ၢ်လီၤဆိ/ဖျိုးစိ
- လၢအပူၤကွံာ်ဒုးနဲဉ်ဖျါထိဉ်တၢ်မၤလၢအဂ့ၢ်ကတၢ်

တၢ်ဟှဉ်သါဖြိုးစိကွီဖိတၢ်ရဲဉ်တၢ်ကျၢၤတၢ်ပညိဉ်တဖဉ်မ့ၢ်လၢတၢ်ကမၤဒိဉ်ထိဉ်ထိထိဉ်တၢ်မၤလိလံာ်လၢ်တၢ်ကူဉ်ဘဉ်ကူဉ်သ့ဒီးတၢ်ယ့ဉ်လီၤဘှါဘဉ်ကၢ့ၤတၢ်ကီတၢ်ခဲတၢ်သ့တၢ်ဘဉ်တဖဉ်လၢတၢ်ကွဲးလံာ်လၢ်, တၢ်ဒ့း, စဲအ့ဉ်ဒီးပှၤဂ့ၢ်ဝိတၢ်မၤလိမၤဒိးသ့ဉ်တဖဉ်နှဉ်လီၤ. ကွီဖိတဖဉ်ဘဉ်သ့ဉ်သ့ဉ်တၢ်ကွၢ်နိဉ်အီၤဒီးတၢ်ယုထၢအီၤလၢဖျိုးစိကွီဖိတၢ်ရဲဉ်တၢ်ကျၢၤခီဖျိုလၢတၢ်မၤလိကျိၤကျဲအကလုာ်ကလုာ်လၢတၢ်ဟ်ပနိဉ်အီၤလၢ တၢ်ဘျ၊ ၆၃၀၀အသိးနှဉ်လီၤ. မိၢ်ပၢ်တဖဉ်လၢအဆိကမိဉ်လၢအဝဲသ့ဉ်အဖိဘဉ်သ့ဉ်သ့ဉ်တၢ်ကယုထၢအီၤလၢကွီဖိဖျိုးစိတၢ်ရဲဉ်တၢ်ကျၢၤနှဉ်ကဒုးသ့ဉ်ညါအကွီတၢ်သူဉ်ထိဉ်အပှၤမၤစၢၤတၢ် မ့တမ့ၢ်ကွီခိဉ်နှဉ်တက့ၢ်.

ကူဉ်သ့လၢဖိသဉ်ဆံးဂီၢ်/ကတီၤဆိဝဲၤကျိၤ (402) 436-1995

တၢ်မၤလိလၢဖိသဉ်ဆံးဂီၢ်/ကတီၤဆိ

ကူဉ်သ့လၢဖိသဉ်ဆံးဂီၢ်/ကတီၤဆိဝဲၤကျိၤအံၤမၤစၢၤဝဲဒဉ်ဖိသဉ်တဖဉ်လၢအအိဉ်ဖျဉ်လီၤတုၤလၢအသးအိဉ်နံ့ဉ်အိဉ်ယဉ်နံ့ဉ်နှဉ်လီၤ.

လ့ခၢဉ်ပဒိဉ်ကွီဟှဉ်လီၤဒီးကတဲာ်ကတီၤဝဲဒဉ်တၢ်ရဲဉ်တၢ်ကျၢၤတဖဉ်လၢဖိသဉ်တဖဉ်လၢအအိဉ်ဖျဉ်ထိဉ်တုၤလၢအသးနံ့ဉ်အိဉ်ယဉ်နံ့ဉ် လၢအဝဲသ့ဉ်တဖဉ်တထိဉ်ဘဉ်ဒံးလၢတီၤဖိသဉ် Kindergarten ဒီးပှၤလၢအအိဉ်ဆိးလၢလ့ခၢဉ်ပဒိဉ်ကွီအလီၢ်ကဝီၤပူၤနှဉ်လီၤ.

တၢ်ရဲဉ်တၢ်ကျၢၤတဖဉ်

- တၢ်ကွၢ်ထွဲဖိသဉ်ဆံးတၢ်မၤဒိဉ်ထိဉ်ထိထိဉ်/တၢ်မၤဂုၤထိဉ်ပသီထိဉ်ဟ်ဘျးစဲ/တၢ်မၤစၢၤဒီးတၢ်ရဲဉ်ကျၢၤမၤဘဉ်လာ်ကၢ့ၤတၢ်.
- ကွီဖိလၢအအိဉ်ဒီးအဖိ/မ့ၢ်မိၢ်ပၢ်တၢ်ရဲဉ်တၢ်ကျၢၤ – တၢ်မၤစၢၤတၢ်ကွၢ်ထွဲဖိသဉ်ဆံး
- ကွီဖိလၢအအိဉ်ဒီးအဖိ/မ့ၢ်မိၢ်ပၢ်တၢ်ရဲဉ်တၢ်ကျၢၤ – ပှၤဘဉ်မူဘဉ်ဒါသရဉ်/သရဉ်မှဉ်လၢအလဲၤဟးအိဉ်သကိုးဟံဉ်တဖဉ်
- တၢ်ကွၢ်ထွဲဖိသဉ်ဆံး ကတီၤဆိကွီ

တၢ်ကူဉ်ဘဉ်ကူဉ်သ့လီၤဆိ တၢ်ဆှၢကဒီးအီၤဆူညါတၢ်လီၢ်တတီၤလၢတၢ်မၤကမၤစၢၤအီၤအကျဲ

မိၢ်ပၢ်မ့ၢ်အိဉ်ဒီးတၢ်ဘဉ်ယိဉ်လၢအဘဉ်ယးဒီးဖိသဉ်ဆံးအတၢ်ဒိဉ်ထိဉ်နှဉ်, ဝ်သးစူၤကိုးလီတဲစိဖဲ 402- 436-1920 နှဉ်တက့ၢ်. ဖဲလၢတၢ်ဒီးန့ၢ်ဘဉ်တၢ်ဂ့ၢ်တၢ်ကျိၤဝ်ၤအလီၢ် ခံနှဉ်, လၢ၇သိအတိၢ်ပူၤနှဉ်တၢ်ကကိုးကဒါက့ၢ်နၤနှဉ်လီၤ. ကရၢဖိကမၤဝဲဒဉ်တၢ်သမံသမိးကွၢ်ဖိသဉ်ဒီးဟံဉ်ဖိယီဖိလၢကမၤဝဲဒဉ်တၢ်ဆၢတဲာ်လၢဖိသဒဉ်ဒီးဟံဉ်ဖိယီဖိတၢ်လိဉ်ဘဉ်ဒီးတၢ်လၢကဘဉ်မၤဆိအီၤတဖဉ်နှဉ်လီၤ. ကရၢဖိကမၤသကိုးတၢ်ဒီးနၤလၢတၢ်ယုသ့ဉ်ညါဆၢတဲာ်မ့ၢ်နဖိတုၤထိဉ်ထိဉ်ဘားလၢတၢ်ဟ်ပနိဉ်လၢတၢ်ကူဉ်ဘဉ်ကူဉ်သ့လီၤဆိဒ် NDE တၢ်ဘျ၊ 52 မ့တမ့ၢ် NDE တၢ်ဘျ၊ 51အိဉ်ဖျါဝဲအသိးနှဉ်လီၤ. ဖိသဉ်လၢအကြၢးဒိးန့ၢ်ဘဉ်ဝဲဒဉ်တၢ်နှာ်လီၤမၤဘဉ်လာ်ကၢ့ၤတၢ်မ့တမ့ၢ်ကတီၤဆိကွီတၢ်ကူဉ်ဘဉ်ကူဉ်သ့လီၤဆိ, လၢအပဉ်ယှာ်ဒီးကွီဖိမိၢ်ပၢ်လၢအကမၤဂ့ၢ်ထိဉ် IFSP မ့တမ့ၢ် IEP ဒ်သိးကဟ်ဖျါထိဉ်ဖိသဉ်အတၢ်လိဉ်ဘဉ်.

ဂံၢ်ခီဉ်ထံးဖိသဉ်ဆံးတၢ်ဒိဉ်ထိဉ်တဆီဘဉ်တဆီ/ဖိသဉ်ဆံးတၢ်ဂုၤထိဉ်ပသီထိဉ်ဟ်ဘျးစဲ Early Development Network မ့ၢ်တၢ်မနုၤလဲဉ်.

- နံ့ဉ်ဘြၤစကဉ်အဂံၢ်ခီဉ်ထံးဖိသဉ်ဆံးတၢ်ဒိဉ်ထိဉ်တဆီဘဉ်တဆီဟ်ဘျးစဲ(EDN) ဆိဉ်ထွဲမၤစၢၤဖိသဉ်တဖဉ်စးထိဉ်လၢအအိဉ်ဖျဉ်တုၤလၢအသးအိဉ်သၢနံ့ဉ်လၢအအိဉ်ဒီးတၢ်လိဉ်ဘဉ်လီၤဆိလၢတၢ်ဒိဉ်ထိဉ်ထိထိဉ်/တၢ်ဂုၤထိဉ်ပသီထိဉ်တဖဉ်နှဉ်လီၤ.
  - EDN မၤစၢၤဟံဉ်ဖိယီဖိတဖဉ်ခီဖျိုလၢတၢ်ဆိဉ်ထွဲမၤစၢၤဒီးမၤစၢၤ/မၤဂ့ၢ်ထိဉ်ဖိသဉ်အတၢ်ဒိဉ်ထိဉ်ထိထိဉ်, ယှာ်ဒီးဟံဉ်ဖိယီဖိတၢ်ဟူးတၢ်ဂဲၤတဖဉ် ဒီးပှၤတဝ၊အတၢ်အိဉ်မူနှဉ်လီၤ.
  - EDN မၤစၢၤဝဲဒဉ်ဖိသဉ်လၢအအိဉ်ဖျဉ်လီၤတုၤလၢအသးနံ့ဉ်အိဉ်သၢနံ့ဉ်လၢနံ့ဉ်ဘြၤစကဉ်အပူၤပှၤဖိသဉ်နိဉ်ဂံၢ်ဘူးထိဉ်ဝဲဒဉ်လၢ ၂,၀၀၀ဂၤဃဉ်ယဉ်နှဉ်လီၤ.
- ကတီၤဆိ Planning Region Teams (PRT) တၢ်ရဲဉ်ကျၢၤလီၢ်ကဝီၤအကရူ/အဖုအိဉ်ဝဲဒဉ် ၂ဖုလၢကီၢ်စဲဉ်အပူၤအံၤနှဉ်လီၤ. PRT အံၤမ့ၢ်ဝဲဒဉ်တၢ်ကရၢကရိအါဖုပဉ်ယှာ်မၤသကိုးတၢ်လၢဟိဉ်ကဝီၤကွီတဖဉ်အပူၤ, တၢ်အိဉ်ဆူဉ်အိဉ်ချ့ဒီးတၢ်မၤစၢၤပှၤကညီခၢဉ်စးကရၢတဖဉ်, မိၢ်ပၢ်/ဟံဉ်ဖိယီဖိတဖဉ်, ဒီးပှၤအဂုၤအဂၤလၢအတိစၢၤမၤစၢၤတၢ်ရဲဉ်တၢ်ကျၢၤ ဒီးဒုးလိဉ်ထိဉ်ဖးထိဉ်ဝဲဒဉ် ဖိသဉ်ဆံးတၢ်ဒိဉ်ထိဉ်ထိထိဉ်အတၢ်သိဉ်တၢ်သိလၢဘျိုဉ်ဒိဉ်ထုးထိဉ်ဝဲဒဉ်တဖဉ်နှဉ်လီၤ.

Services Coordination တၢ်မၤစၢၤ ဒီးတၢ်ရဲဉ်ကျၢၤမၤဘဉ်လာ်ကၢ့ၤတၢ်.

- လီၢ်ခၢဉ်သးပှၤဆဲးကျၢဆဲးကျိုးတၢ်တဂၤ,ဘဉ်တၢ်သ့ဉ်ညါအီၤဒ်အမ့ၢ်တၢ်မၤစၢၤအပှၤပၢဆှၢတၢ်မူဒါခိဉ်, ဘဉ်တၢ်ဟ်လီၤအီၤလၢဟံဉ်ဖိယီဖိတဒူဉ်ဘဉ်တဒူဉ်အဂီၢ်နှဉ်လီၤ. တၢ်ဟှဉ်မၤစၢၤပၢဆှၢတၢ်မူဒါခိဉ်အံၤမၤစၢၤဝဲဒဉ်ဟံဉ်ဖိယီဖိတဖဉ်ဒီးဖိသဉ်တဖဉ်လၢအအိဉ်ဒီးတၢ်လိဉ်ဘဉ်လီၤဆိ လၢအသးနံ့ဉ်သၢနံ့ဉ်ဆူအဖိလာ်တဖဉ်–
  - √ ယုတၢ်မၤစၢၤတဖဉ်/တၢ်တိစၢၤမၤစၢၤတဖဉ်လၢကမၤစၢၤဟံဉ်ဖိယီဖိကတုၤထိဉ်ထိဉ်ဘားလၢအဝဲသ့ဉ်အဖိအတၢ်လိဉ်ဘဉ်အဂီၢ်, ဒ်အမ့ၢ်တၢ်ဒိဉ်ထိဉ်ထိထိဉ်/တၢ်ဂုၤထိဉ်ပသီထိဉ်, တၢ်ကူဉ်ဘဉ်ကူဉ်သ့, ကျိုဉ်စ့, ကသံဉ်ကသီ, တၢ်အံးထွဲကွၢ်ထွဲဖိသဉ်, တၢ်အံးထွဲကွၢ်ထွဲဖဝတၢ်အိဉ်ဘှံးအိဉ်သါတစိၢ်တလီၢ်, ဒီးတၢ်မၤစၢၤလၢအဂုၤအဂၤတဖဉ်.
  - √ ဒုးဘျးစဲလာ်သးဒီးယုထံဉ်နှၢ်တၢ်ဖံးတၢ်မၤ/တၢ်မၤစၢၤအတၢ်လိဉ်ဘဉ်တဖဉ်
  - √ မၤသကိုးတၢ်ဒီးပှၤဟ့ဉ်မၤစၢၤတၢ်အါဖုအါကရၢလၢကမၤလီၤတံၢ်တၢ်မၤစၢၤဘဉ်တၢ်ဟ့လီၤအီၤဆူဟံဉ်ဖိယီဖိဒီးတၢ်မၤပဲၤဟံဉ်ဖိယီဖိတၢ်လိဉ်ဘဉ်တဖဉ်.
  - √ ကဲထိဉ်ပၢဆှၢတၢ်မူဒါခိဉ်တဖဉ်လၢတၢ်မၤစၢၤအဝဲသ့ဉ်အနိၢ်ကစၢ်အဖိလၢခါဆူညါအဂီၢ် (မၤလိန့ၢ်တၢ်ခီဖျိုလၢတၢ်လဲၤခီဖျိ/ ကဲဒိဉ်ကဲတာ်ဒ်ပှၤနဲဉ်တၢ်)

ကွီဖိလၢအအိဉ်ဒီးအဖိ/မ့ၢ်မိၢ်ပၢ် တၢ်ရဲဉ်တၢ်ကျၢၤလၢတၢ်မၤစၢၤတၢ်ကွၢ်ထွဲဖိသဉ်ဆံး

- တၢ်ကွၢ်ထွဲဖိသဉ်ဆံးဒီတနံၤကျၢၤတၢ်ရဲဉ်တၢ်ကျၢၤလၢဖိသဉ်တဖဉ်လၢအမိၢ်အပၢ်မ့ၢ်ပှၤကွီဖိဒီးထိဉ်ကွီလၢ Bryan ပှၤတဝ၊ , Lincoln တီၤထိကွီ, ဒီး Northeast တီၤထိကွီသ့ဉ်တဖဉ်နှဉ်လီၤ.
- တၢ်ဟှဉ်လီၤတၢ်ကွၢ်ထွဲဖိသဉ်ဆံးအပတီၢ်လၢအထိ/တုၤလီၤတီၤလီၤလၢဖိသဉ်အိဉ်ဖျဉ်လီၤတုၤလၢအသးနံ့ဉ်အိဉ်သၢနံ့ဉ်နှဉ်လီၤ.
- တၢ်ကွၢ်လု၊်ဒိဉ်ထိဉ်ဖိ/တၢ်သ့ကဲမိၢ်ကဲပၢ်တီၤဒၢးတဖဉ်လၢအပဉ်ယှာ်ဒီးကွီဖိတဖဉ်လၢအဆဲးလီၤအမံၤလၢ ကွီဖိ–မိၢ်ပၢ်တၢ်ရဲဉ်တၢ်ကျၢၤအပူၤနှဉ်လီၤ.
- မၤဒိဉ်ထိဉ်အါထိဉ်တၢ်ဆၢထၢဉ်လၢနိၢ်ကစၢ်ဒဉ်ဝဲ/တဒိးသန့ၢ်ထိဉ်သးလၢပှၤနီတဂၤ ဒီးနိၢ်ကစၢ်–တၢ်သ့တၢ်ဘဉ်/တၢ်လၢတၢ်ပဲ့ၤ လၢကွီဖိလၢအမ့ၢ်မိၢ်ပၢ်/ အိဉ်ဒီးအဖိတဖဉ်အဂီၢ်နှဉ်လီၤ.

ကူညီသူလေးဖိသည်ဆံးဂိုဏ်/ကတီးဆိုဝေးကျိုးအဆဲး(အတေါ်ပိတ်ထွဲ) (402) 436-1995

တေါ်လဲးဟးအိုင်သကိုးလေးဟံ့ဉ်/တေါ်လဲးမေးစားသိုင်လိအီးလေးဟံ့ဉ်

- တေါ်ရဲ့ကျိုးဝဲဇဉ်တေါ်လဲးဟးအိုင်သကိုးကွိုဖိအမိ်ုအပေါ်ဒီးအဝဲသှဉ်အဟံ့ဉ်ဖိယိဖိတန့ဲတဘျီ.
- နှဉ်လီးပဉ်ယှာ်မေးသကိုးတေါ်လေမိ်ုပေါ်–ဖိတေါ်ဟူးတေါ်ဂဲးသှဉ်တဖဉ်
- ရဲ့ကျိုး/ဟှဉ်လီးတလါတဘျီတေါ်ရှလိာ်မှာ်လိာ်သးတဖဉ်
- တိစားမေးစားဝဲဇဉ်ဒ်သိးကမေးဘဉ်လိာ်ဖိးဒ့ဝဲဇဉ်တေါ်ကဲမိ်ုကဲပေါ်အတေါ်တေးတေါ်/တေါ်ဂှ,်ကိ တဖဉ်, နိ်ုကစ်အတေါ်ဒိဉ်ထိဉ်ထိထိဉ်, ဒီးတေါ်ဘဉ်ကွေ်ဆေ့ဉ်မဲာ်လေးကွိုနှဉ်လီး.

တေါ်ကွေ်ထွဲဖိသဉ်ဆံး–ကတီးဆိကွို/ တေါ်သိုင်လိကတီးဆိကွိုလေးကွိုပူးတဖဉ်

- နံ့ဝတဝ်ဒီး ဒီနံ့ကျား်ကတီးဆိကွိုတေါ်ရဲ့တေါ်ကျဲးတဖဉ်အိုင်သူဉ်လီးအသးလေးတီးဖှဉ်ကွိုတဘျိုးဖျုဉ်အပူးလေးအအိုင်လေးကိ်ုရှဉ်ဟိဉ်ကဝီးအပူးနှဉ်လီး.
- ဟှဉ်လီးဝဲတေါ်ကူညီဘဉ်ကူညီသှကံ့ါစီလေးအဂ့ဉ်ဒိုဉ်မး, တေါ်ဂ့ဉ်ထိဉ်ပသီထိဉ်လေးအကြားဝဲဘဉ်ဝဲဒီးတေါ်မေးလိမေးဒီးတေါ်လဲးခီဖျိတဖဉ်ဒီးပဉ်ယှာ်ဟ်ဂိ်ုဝဲဇဉ်ဖိသဉ်ခဲလာ်လေးတေါ်ကူညီဘဉ်ကူညီသှအပူးနှဉ်လီး

- ဟှဉ်လီးဝဲဇဉ်တေါ်ခွဲးတေါ်ယာ်တဖဉ်လေးတေါ်ကမေးဒိဉ်ထိဉ်ထိထိဉ်တေါ်ရှလိာ်မှာ်လိာ်–သးတေါ်တူ,ါ ဘဉ်ခိဉ်ဘဉ်, တေါ်မေးလိလံ့ာ်လေ့ါတေါ်သှတေါ်ဘဉ်တဖဉ်ဒီးတေါ်အိုင်ကတာ်ကတီးသးလေးတေါ်ကထိဉ်တီးဖိသဉ်အဂ်ိုနှဉ်လီး.
- ဒုးဆူဉ်ထိဉ်/ဒုးသှထိဉ်ဘဉ်ထိဉ်ဟံ့ဉ်ဖိယိဖိတဖဉ်ဒ်အဝဲသှဉ်နှာ်လီးမေးသကိုးတေါ်လေးတေါ်ကူညီဘဉ်ကူညီသှအပူး လေးအဝဲသှဉ်အဖိအဂ်ိုး.
- လံ့ာ်ပတံထိဉ်တဖဉ်လေးကတီးဆိကွိုတေါ်ဆဲးလီးမံးအဂ်ိုးဘဉ်တေါ်တူ,ါလိာ်အီးဖဲလေးဖိသဉ်ဆံးကတီးဆိအဝဲးဒးးအိုင်သူဉ်လီးအသးလေ Hawthorne (300 S. 48th Street, တြဲးနိုဉ်ဂ်ံ #2)
- မှတမ့ါ်ဘဉ်လေးတေါ်ဟှဉ်စိဟှဉ်ကမိ်ုး/တေါ်ဟှဉ်အခွဲး လံ့ာ်ပျဲကေါ်လိဉ်လေးဖိသဉ်/တေါ်ရဲ့တေါ်ကျဲးလီးလီးဆိဆိအဂ်ိုးဘဉ်နှဉ် ဖိသဉ်တဖဉ်တေါ်ဟှဉ်လီးဟ်လီးနှ,ါအဝဲသှဉ်အကွိုဒီးသနှ,ါထိဉ်အသးလေးအဝဲသှဉ်အဟံ့ဉ် မှတမ့ါ်တေါ်အံ့းထွဲကွေ်ထွဲဖိသဉ်ဆံးအိုဉ်ဆိးတေါ်အလိ,ါအကျဲအဖိခိဉ်နှဉ်လီး.
- ဝံသးစူးတိ,ါနိ$ – ဖိသဉ်တဖဉ်လေးအိုဉ်ဒီးကှ,ါဂ,ါတလေးတဗ့ဲးတဖဉ်လေးအဒီးနှ,ါဘဉ်ဝဲဇဉ်တေါ်ကူညီဘဉ်ကူညီသှလီးဆိတေါ်ဆိဉ်ထွဲမေးစား, ဖိသဉ်အ IFSP/IEP ကရှ,ါကထံဉ်လိာ်အိုဉ်သကိုးအိုဉ်ဖှိဉ်တေါ်ဉ်ပိဉ်သကိုးလေးတေါ်ယုထေးလေးတေါ်ဟ်လီးအလိ,ါအကျဲတဖဉ်ဒီးတေါ်မေးစားတဖဉ်အဂ်ိုးနှဉ်လီး. တေါ်တဲသကိုးတဖဉ်အံ့းကဘဉ်တေါ်မေးအီ,ါအစှ,ါကတေါ်ကခံ့ဉ်တဘျီဒ်သိးကမေးလီ,ါတံ,ါ ဝဲဖိသဉ်တဖဉ် တေါ်ဟှဉ်လီ,ါတေါ်ဆိဉ်ထွဲမေးစား လေးနဖိအတေါ်ကဒီးနှ,ါဘဉ်ဝဲတေါ်အံ့းထွဲကွေ်ထွဲ,ါ် အကြားဝဲဘဉ်ဝဲဒီးအီ,ါအသိးနှဉ်လီး.

တေါ်အိုဉ်ဆူဉ်အိုဉ်ချ,ုတေါ်မေးစားဝဲးကျိုး (402) 436-1655

ကွိုဖိအတေါ်အိုဉ်ဆူဉ်အိုဉ်ချ,ုတေါ်ဂ့ဉ်တေါ်ကျိုး

ကွိုဖိအိုဉ်တဆူဉ်/တေါ်ဆူးတေါ်ဆါ

ကွိုတေါ်အိုဉ်ဆူဉ်အိုဉ်ချ,ုပှ,ါဘဉ်မူဘဉ်ဒါကဒုးသှဉ်ညါဝဲမိ်ုပေါ်/ပှ,ါကွေ်ထွဲတေါ်သှဉ်တဖဉ်ဖဲလေးဖိသဉ်ဆိးကှ,ါအိုဉ်တဆူဉ်ဘဉ်ဒီးတေါ်ကဘဉ်ဆှ,ါကှ,ါအီ,ါဆူးအဟံ့ဉ်နှဉ်လီး. ညီနှ,ါတေါ်အိုဉ်သးလေးတေါ်ကဘဉ်ဆှ,ါကှ,ါအီ,ါဆူးဟံ့ဉ်နှဉ်ပဉ်ယှာ်ဒီး – တေါ်ကိ,ါအိုဉ်ဝဲဇဉ် 100°F မှတမ့ါ်ဆူးအဖိခိဉ်/အါနှ,ါဒ်းအဝဲနှဉ်ဘှိ:, ဟၢဖၢလူ, တေါ်ဖှိဉ်ဆါ/တေါ်ပြုထိဉ်ဟဲထိဉ်လေးပတဲဖျါထိဉ်အီ,ါတသှလီ,ါတံ,ါလီ,ါဆဲး, မှတမ့ါ်ကွိုကသံဉ်သရဉ်မှဉ်ဆ,ါတာ်ဝဲခီဖျိုလေ,ါကွိုဖိအတေါ်အိုဉ်သးအိုဉ်ဒီးတေါ်ဒီသဇ,ါပှ,ါအဂ,ါလေ,ါအအိုဉ်လေးတေါ်ကူညီဘဉ်ကူညီသှတေါ်ရဲ့တေါ်ကျဲးအပူး, တေါ်လီ,ါဘဉ်ယိဉ်ကအိုဉ်ထိဉ်ဘဉ်ဖုးတမံ,ါမံ,ါလေ,ါ ဖိသဉ်အဂ်ိုမ့ါတမ့ါ်ပှ,ါဂုး,ါပှ,ါဂ,ါတဖဉ်အဂ်ိုး, မှတမ့ါ်ဘဉ်လေ,ါကသံဉ်သရဉ်ဟှဉ်လီ,ါလံ့ာ်ဒီးတေါ်သှဉ်ညါ တေါ်ဂ့ဉ်ဘဉ်နှဉ်တေါ်ကြားထံဉ်လိာ်တေါ်ပိဉ်ပတဲသကိုးဘဉ်ယးဒီးတေါ်အိုဉ်ဆူဉ်အိုဉ်ချ,ုအဂ့ဉ်လီ,ါ. ဝံသးစူ,ါ ဖဲလေးတေါ်ဟဲဆဲးလီ,ါဖိသဉ်အမံ,ါလေ,ါကွိုအခါနှဉ်ထေ,ါနှာ်လီ,ါယှာ်ဒီးဂ့ဉ်ဂ,ါအူးအဂ,ါလီတဲစိအနိ$ဂ်ံ,ါ လေးတေါ်မှ,ါလိဉ်ဆဲးကျ,ါနေ,ါလေ,ါမ့ါ်ဆါဒီးအကတီ,ါဖဲလေ,ါဖိသဉ်အိုဉ်တဆူဉ် မှတမ့ါ်ဖဲလေးတေါ်ဘဉ်ဒီးဘဉ်ထံးကဲထိဉ်လေ,ါကွိုအဆေ,ါကတီ,ါနှဉ်လီး.

လှ,ါခ,ါပဒီဉ်ကွိုမေ,ါသကိုးတေါ်ဘူးဘူးတံ,ါတံ,ါဒီးလှ,ါခ,ါ–လဲနှ်ခဲးစတေ,ါ် ကိ,ါရှဉ်ဟိဉ်ကဝီ,ါတေါ်အိုဉ်ဆူဉ်အိုဉ်ချ,ုဝဲ,ါကျိုးဘဉ်ယးဒီးတေါ်လိဉ်ဘဉ်လီ,ါဆိုးဇဉ်တေါ်လေ,ါတေါ်အိုဉ်ဆူဉ်အိုဉ်ချ,ုအတေါ်ပလီ,ါဆိ ဟ်စေ,ါသးတမံ,ါဂ,ုး,ါတမံ,ါဂ,ု, လေ,ါကွိုတေါ်ဆိလီ,ါဟ်လီ, ဘဉ်ထွဲဒီးတေါ်ဆူးတေါ်ဆါလေ,ါဘဉ်ကူးဘဉ်ဂ်ပှ,ါသှ.

တေါ်ပလီ,ါသးဘဉ်ယးဒီးတေါ်အိုဉ်တေါ်အီလေ,ါအတဖိးလိာ်သးဒီးသွံဉ်ထံ

ကွိုလေ,ါအအိုဉ်လေ,ါကိ,ါရှဉ်ဟိဉ်ကဝီ,ါပူ,ါသှဉ်တဖဉ် ခဲလာ်အိုဉ်ဒီး "တေါ်ဟှဉ်ပလီ,ါဟ်သူဉ်ဟ်သးလေ,ါအဘဉ်ယးဒီးတေါ်အိုဉ်တေါ်အီလေ,ါအတဘဉ်လိာ်ဒီးသွံဉ်ထံ Allergy Aware" ဒီးမေ,ါသကိုးတေါ်ဒီးဟံ့ဉ်ဖိယိဖိတဖဉ် ဒ်သိးကမေ,ါဒိဉ်ထိဉ်ထိထိဉ်တေါ်ရဲ့တေါ်ကျဲ,ါတဖဉ်လေ,ါကွိုဖိတဖဉ်လေ,ါအတဖိးဒီးတေါ်အိုဉ်တေါ်အီနုးနုးသှဉ်တဖဉ်အဂ်ိုနှဉ်လီး. လေတေါ်ထဲးဂ,ါ်ထဲးဘါဒီးဒုးအိုဉ်ထိဉ်ခ,ါ်ယေ,ါတေါ်မေ,ါလိလေတေါ်ပူ,ါဖျဲးဒီးတေါ်ဘဉ်ယိဉ်လေ,ါကွိုဖိခဲလာ်အဂ်ိုနှဉ်, ကအိုဉ်ဒီးတေါ်ဟ်လီ,ါဟ်ပနိ$ယာ်မှတမ့ါ်တေါ်ကြြီယာ်တေါ်မံ,ါမံ,ါနှဉ်လီး. နံ,ါအိုဉ်ဖျဲဉ်ဒီးနံ,ါသဘျ,ုတေါ်ဟှဉ်လေ,ါအမ့ါ်ဘိလိဒီးဖိကဒိဉ်သှဉ်တဖဉ်နှဉ်တေါ်တဟှဉ်အခွဲးဒီးတေါ်တပျဲလေ,ါတေါ်ကဟဲစိ$နှာ်အီ,ါဆူးကွိုပူ,ါဘဉ်နှဉ်လီး. ကွိုဖိလေ,ါအအိုဉ်ဒီးတေါ်အိုဉ်တေါ်အီလေ,ါအတဖိးလိာ်သးဒီးသွံဉ်ထံနုးနုးတဖဉ်ဒီးတေါ်ဆူးတေါ်ဆါလေ,ါအယာ်အထိသှဉ်တဖဉ်နှဉ်မှ,ါတေါ်လီ,ါဘဉ်ယိဉ်ဘဉ်ဘှိ လေ,ါကဒုးအိုဉ်ထိဉ်ဒီးကဲထိဉ်အသးသှ,ါခ,ါဖျိုလေ,ါအိုဉ်ဘဉ်တေါ်အိုဉ်တေါ်အီလေ,ါတဘဉ်လိာ်အသးဒီးအီ,ါ, ရိဘၢ,ါအထုး, ဒီးတေါ်အိုဉ်အဂ,ါလေ,ါအမေ,ါတေ,ါချ,ုသဇ်းဒီးဒုးအိုဉ်ထိဉ်တေါ်လီ,ါပျုံ,ါအပနိ$ဉ်တဖဉ်လေ,ါကမေ,ါဘဉ်ဒီအတေါ်အိုဉ်မှအဂ်ိုနှဉ်လီး. နမ့ါ်သှဉ်ညါလေ,ါနဖိအိုဉ်တေါ်အီတေါ် လေ,ါအတဘဉ်လိာ်ဒီးအသွံဉ်အထံမ့ါ်အိုဉ်ဒီးတေါ်ဟဲကဲထိဉ်အသးဒီးအီ,ါနုးနုးသှဉ်တဖဉ် မှတမ့ါ်လိဉ်ဘဉ်တေါ်အိုဉ်တေါ်အီလေ,ါဆိလေ,ါကွိုတေါ်အိုဉ်တေါ်အီအလိ,ါနှဉ် ဝံသးစူ,ါဆဲးကျိုးဆဲးကျ,ါဒီးဒုးသှဉ်ညါ ဘဉ်ကွိုကသံဉ်သရဉ်မှဉ်နှဉ်တကှ,ါ.

ဖိလစ်ဉ်/တေါ်ဘျ,ုကျဲသနှ 5507

ကွိုဖိတဖဉ်

တေါ်လေ,ါတဘဉ်လိာ်ဖိးလိာ်ဒီးသွံဉ်ထံတဖဉ်

ပှ,ါပေ,ါဆှ,ါတေါ်ခိဉ်ကျ,ါ် Superintendent ကနဲ့ဉ်လီ,ါဝဲဇဉ်ပှ,ါမေ,ါတေါ်ဖိလေ,ါကအ,ါဉ်လီ,ါတူ,ါလိာ်ဒီးမေ,ါသကိုးတေါ်ဘူးဘူးတံ,ါတံ,ါဒီးမိ်ုပေါ်, ကွိုဖိတဖဉ်ဒီးကသံဉ်သရဉ်တဖဉ်လေ,ါကဟှဉ်လီ,ါတေါ်မေ,ါလိမေ,ါဒီးလေ,ါအပူ,ါဖျဲးဒီးခိဉ်ယေ,ါတေါ်ဟူးတေါ်ဂဲ,ါလေ,ါကွိုဖိခဲလာ်ခဲဖျိုလေ,ါတေါ်ပေ,ါဆှ,ါရဲ့ဉ်ကျ,ါတေါ်အိုဉ်တေါ်အီလေ,ါ အတဖိးလိာ်ဒီးသွံဉ်ထံ လေ,ါအပဉ်ယှာ်ဒီးတေါ်ဒီသဇ,ါ, တေါ်ကူညီဘဉ်ကူညီသှ, တေါ်ပလီ,ါသူဉ်ပလီ,ါ သးတေါ်ဆဲးကျိုးဆဲးကျ,ါ ဒီးဂ့ဉ်ဂ,ါ်အူးအတေါ်ဂ့ဉ်လေ,ါတေါ်ကဟံ့ထိဉ်ဖိဉ်ထိဉ်အီ,ါသတူ,ါကလာ်နှဉ်လီ,ါ.

မှ,ါနံ့,ါမှ,ါသီလေ,ါတေါ်တူ,ါလိာ်ဟံ့,ါနှ,ါအီ,ါ (တေါ်ကွ,ါကဒါကှ,ါအီ,ါလေ,ါခံကတေ,ါ): 9-24-2013
လေ,ါအဘဉ်ထွဲဒီးတေါ်ဘျ,ုကျဲသနှတဖဉ်ဒီးတေါ်သိဉ်တေါ်သီတဖဉ်–3800, 3800.1, 3800.2, 4600.2, 4670, 4670.1, 5340, 5410,5503, 5503.1, 6411, 6411.1
Legal Reference: Neb. Rev. Stat. §79-262, §79-526
ပှ,ါအမဲရကေ,ါဖိတဖဉ်လေ,ါအိုဉ်ဒီးကှ,ါဂ,ါတလေ,ါပှဲ,ါတေါ်သိဉ်တေါ်သီလေ,ါဘျိုဉ်ဒိဉ်ထုးထိဉ်ဝဲဖဲလေ, 1990 (ADA)
Section 504 of the Rehabilitation Act of 1973 (Section 504)
NDE တေါ်ဘျ, 59

တေါ်နဲ့ဉ်ကျဲတဖဉ်လေ,ါပှ,ါလေ,ါအပေ,ါဆှ,ါဒီးအံ့းထွဲကွေ်ထွဲတေါ်ဟှဉ်အီကသံဉ်ကသီ

မိ်ုပေါ်/ပှ,ါကွေ်ထွဲတေါ်ဖိတဖဉ်ကဘဉ်ဟှဉ်လီ,ါဝဲဇဉ်တေါ်ဆဲးလီ,ါမံ,ါလေ,ါအဘဉ်တေါ်ကွဲးလီ,ါအီ,ါလေတေါ်အ,ါဉ်လီ,ါဟှဉ်အခွဲးလေ,ါဖိသဉ်ကဘဉ်တေါ်ဟှဉ်ဒုးအိအီ,ါကသံဉ်ကသီလေ,ါကို တေါ်အိုဉ်ကတဲာ်ကတီ,ါဆိသးတချုးဒ်းလေ,ါတေါ်ကစးထိဉ်ဒုးအိကသံဉ်ကသီအဂ်ိုးဒ်းဘဉ်နှဉ်လီ,ါ. **လံ့ာ်တေါ်အ,ါဉ်လီ,ါဟှဉ်အခွဲးလံ့ာ်တကွိုဉ်ဒိသှဉ်တဖဉ်အံ့းဘဉ်သှဉ်သှဉ်နကထံဉ်နှ,ါအီ,ါဖဲ www.lps.org မှတမ့ါ်ဆဲးကျိုးဘဉ်ဒီးနဖိအကွိုတေါ်အိုဉ်ဆူဉ်အိုဉ်ချ,ုဝဲ,ါဒ,ါးနှဉ်တကှ,ါ.**

ကသံဉ်ကသီတဖဉ်အံ့,ါ(အိုဉ်ဒီးအထံလဲလေ,ါတေါ်ဟှဉ်လီ,ါအီ,ါလေ,ါကသံဉ်သရဉ်ဒီးလေ,ါတေါ်လဲ,ါပှ,ါ အီ,ါလေ,ါတေါ်ဆါကသံဉ်အလိ,ါ) ကဘဉ်တေါ်ဟှဉ်လီ,ါအီ,ါဆူးကွိုခီဖျိုလေ,ါမိ်ုပေါ်/ပှ,ါကွေ်ထွဲတေါ်လေ,ါအ အိုဉ်ဒီးကသံဉ်ကျ,ါ–ကသံဉ်အထံလဲမှတမ့ါ်တေါ်မေ,ါကဲထိဉ်လိဉ်ထိဉ်–အကသံဉ်ထံလဲ လေ,ါပလီကပေ,ါလေ,ါတေါ်ကသူကသံဉ်အကျ,ါအကျဲမှတမ့ါ်တေါ်ဒုးအိုဉ်ထိဉ်ကသံဉ်အတေါ်အှဉ်ကီ,ါသှဉ်တဖဉ်နှဉ်လီ,ါ. ကသံဉ်ကသီလေ,ါတေါ်ဘိဉ်ကဒါကှ,ါအီ,ါလေ,ါတေ,ါဒ,ါအဂ,ါသှဉ်တဖဉ်နှဉ်တေါ်တတူ,ါလိာ်အီ,ါဘဉ်နှဉ်လီ,ါ. ကသံဉ်ကသီတဖဉ်အံ့,ါတေါ်လိဉ်ဘဉ်စှ,ါကီ:လေ,ါကသံဉ်သရဉ်အတေါ်ဟှဉ်စိဟှဉ်ကမိ်ုးလေ,ါတေါ်ကဘဉ်ဟှဉ်လီ,ါ/တေါ်ကဘဉ်ဒုးအီလေ,ါကွိုနှဉ်လီ,ါ. ဝံသးစူ,ါဟ်ပနိ$ယာ်တေါ်ကဟှဉ်လီ,ါကသံဉ်လေ,ါကွိုသှဉ်တဖဉ်နှဉ်, ကမ့ါ်ဖဲအကြားဝဲဘဉ်ဝဲနှဉ်လေ,ါခံနှံ့အကတီ,ါပူ,ါနှဉ်လီ,ါ.

Health Services continued (402) 436-1655

ဂ့ၢ်ဂီၢ်အူဂီၢ်ကသံၣ်ကသီတဖၣ်

ဒ်တၢ်လိၣ်ဘၣ်ဝဒၣ်ခီဖျိလၢကိၢ်စၣ်တၢ်ဘျၢသဲစးအသိးနၣ်, လ့ၢၣ်ပဒိၣ်ကျိအိၣ်ဒီးတၢ် ရဲၣ်တၢ်ကျဲၤလၢဂ့ၢ်ဂီၢ်အူတၢ်သိၣ်တၢ်သီတၢ်ဘျၢသနူ, လၢတၢ်ယ့ထိၣ်ဝဒၣ်တၢ်ဟ့ၣ်လီၤ ကသံၣ်ကသီတဖၣ် (epinephrine ခီဖျိလၢတၢ်ဆဲးကသံၣ်ဒီး albuterol ခီဖျိလၢ တၢ်ကသါနၣ်ကလံၤ) ဖဲတၢ်မၤအသး **လၢအအိၣ်ဒီးတၢ်ဘၣ်ယိၣ်လၢသးသမူအဂီၢ်သ့** ဟဲကဲ ထိၣ်အသးခီဖျိလၢတၢ်အိၣ်ဘၣ်တၢ်အိၣ်လၢတဘၣ်လိၣ်သးဒီးနီၢ်ခိသ့ၣ်ထံမ့တမ့ၢ်တၢ်သါအံး နၣ်လီၤ. တၢ်သိၣ်တၢ်သီအသနိအံၤဘၣ်တၢ်နီၤလီၤကသံၣ်ကသီခီဖျိပှၤတဂၤလၢတၢ်သိၣ်လိ တ့ၢ်လံအီၤ, ဘၣ်တၢ်ပၢဆှၢအံးထွဲကွၢ်ထွဲအီၤလၢကသံၣ်သရၣ်တဖၣ်လၢကိၢ်ရ့ၣ်ဘၣ်ဃးဒီး ကသံၣ်ပှၤဟ့ၣ်ကူၣ်တၢ်ကမံးတံာ်နၣ်လီၤ. လၢဂ့ၢ်ဂီၢ်အူကိးမံၤဒဲးနၣ်, တၢ်ဂၣ်ကျဲးစားဆဲးကျၢ ဒီးမိၢ်ပၢ်/ပှၤကွၢ်ထွဲတၢ်သ့ၣ်တဖၣ်တဘျီယီ, လၢတၢ်နၣ်အယိတၢ်ဝဒၣ်မ့ၢ်တၢ်လၢအရ့ဒိၣ်လၢ တၢ်ကမၤလီၤတံၢ်တၢ်ဂ့ၢ်အဝဒၣ်ဒၣ်ချုးဆၢချုးကတိၢ်ဒီးဟ်ဖျါထိၣ်လၢကျိ၀ဲၤဒၤးပူၤနၣ်လီၤ. နမ့ၢ်ဒဲၣ်ဒီးသ့ၣ်ညါအါထိၣ်တၢ်တဂ့ၢ်တၢ်ကျိၤလၢအဘၣ်ဃးဒီးတၢ်သိၣ်တၢ်သီသနိအဂိၢ်နၣ်ဝံ သးစူၤဆဲးကျါဘၣ်ဒီးကျိကသံၣ်သရၣ်နၣ်တဂ့ၢ်.

ကျိဖိတဖၣ်လၢအအိၣ်လၢလ့ၢၣ်ပဒိၣ်ကျိလၢအအိၣ်ဒီးတၢ်ဆါလၢအမ့ၢ်တၢ်သါအံးမ့တ မ့ၢ်တတဲးဒီးတၢ်အိၣ်တၢ်အိတၢ်ဖိတၢ်လံၤအကလုၣ်ကလုၣ်ဘၣ်သ့ၣ်သ့ၣ်တၢ်ဟ့ၣ်အခ္ဆဲးလၢ ကစၣ်ယၣ်ဝဲဒၣ် inhalers မ့တမ့ၢ် Epipens® လၢနီၢ်ကစ၊–တၢ်အံးထွဲကွၢ်ထွဲလီၤသး အဂိၢ်နၣ်လီၤ. တၢ်ဟ့ၣ်စိဟ့ၣ်ကမီၤလၢတၢ်ကမၤအီၤအယိဘၣ်တၢ်ရဲၣ်ကျဲၤပၢဆှၢအီၤ လၢကျိကသံၣ်သရၣ်ဒီးတၢ်လိၣ်ဘၣ်လၢမိၢ်ပၢ်/ပှၤကွၢ်ထွဲတၢ်ဒီးတဘျီယီပှၤဟ့ၣ်မၤစၢၤ တၢ်တဂၤလၢအိၣ်ဒီးကံၢ်စီတၢ်သ့တၢ်ဘၣ်လၢတၢ်ကွၢ်ထွဲမၤစၢၤတၢ်အိၣ်ဆူၣ်အိၣ်ချ့အတၢ် အၢၣ်လီၤဟ့ၣ်အခ္ဆဲးနၣ်လီၤ. ကျိဖိတဖၣ်လၢအအိၣ်ဒီးတၢ်ဆံၣ်ဆၢသ့ၣ်ဆၢနၣ်ကစၣ်ယၣ်ဒီးတၢ်မၤ ကွၢ် glucose တၢ် ဆၢဒီးတၢ်ပီးတၢ်လိအဂုၤအဂၤတဖၣ်လၢတၢ်ကူစါယါဘျါ – နီၢ်ကစ၊သးဖဲလၢတၢ် ဟ့ၣ်အခ္ဆဲးအဆၢက တိၢ်နၣ်လီၤ. နမ့ၢ်ဒဲၣ်ဒီးသ့ၣ်ညါအါထိၣ်တၢ်ဂ့ၢ်ဘၣ်ဃးတၢ်ပၢဆှၢတၢ် သ့ၣ်တဖၣ်အံၤ ဒီးတၢ်အိၣ်ဆူၣ်အိၣ်ချ့အဂၤတဖၣ်အတၢ်ဘၣ်ယိၣ်လၢကျိအပူၤနၣ်, မိၢ် ပၢ်/ပှၤကွၢ်ထွဲတၢ်တဖၣ်ဘၣ်တၢ်ဟ့ၣ်ဂံၢ်ဟ့ၣ်ဘါအီၤလၢကဆဲးကျိးဒီးကျိအကသံၣ်သ ရၣ်လၢတၢ်ဟ်လီၤအီၤ လၢအဝဲသ့ၣ်အဖိအတၢ်သူၣ်ထိၣ်အပူၤနၣ်လီၤ.

ကျိတၢ်ဃုသ့ၣ်ညါ/တၢ်မၤကွၢ်တၢ်အိၣ်ဆူၣ်အိၣ်ချ့

နံၣ်ဘြၢစကၣ်သဲစးတၢ်သိၣ်တၢ်သီလိၣ်ဘၣ်ဝဒၣ်လၢဖိသၣ်သးနံၣ်လၢထိၣ်ကျိသ့အက တိၢ်နၣ်ကဘၣ်မၤဝဲဒၣ်တၢ်မၤကွၢ်အတၢ်အိၣ်ဆူၣ်အိၣ်ချ့နၣ်လီၤ. ဖိသၣ်တဖၣ်လၢအထိၣ် ဝဒၣ်ကတီၤဆိကျိဒီးတီၤဖိသၣ်တဂုၤလၢလ့ၢ်တီၤ, န့ၣ်တီၤဒီးတဆံတီၤသ့ၣ်တဖၣ်နၣ်ကဘၣ် မၤကွၢ်ဝဲဒၣ်မၣ်ချ့/တၢ်ထံၣ်, တၢ်နၣ်ဟူ, တၢ်ဘၣ်ယိၣ်ဘၣ်ဃးဒီးမဲတဖၣ်, အနိၢ်ထိဒီးအ တယၢၢ်သ့ၣ်တဖၣ်နၣ်လီၤ. တၢ်မၤကွၢ်တၢ်ရဲၣ်တၢ်ကျဲၤပၣ်ယုၣ်စ့ၢ်ကီးဒီးကျိဖိတဖၣ်အတၢ် နၣ်လီၤ လၢကျိဖိတၢ်မၤစၢၤအကျိၤအကျဲလၢအတီၤပတီၢ်တတီၤဘၣ်တတီၤ, ဒီးပှၤသ့ၣ် တဖၣ် လၢအအိၣ်ဒီးတၢ်အိၣ်ဆူၣ်အိၣ်ချ့တၢ်ဘၣ်ယိၣ်သ့ၣ်တဖၣ်နၣ်တၢ်ကဒုးသ့ၣ်ညါဝဲ ဒၣ်ဆူကျိအကသံၣ်သရၣ်, ဘၣ်သ့ၣ်သ့ၣ်တၢ်ကမၤကွၢ်စ့ၢ်ကီးအီၤနၣ်လီၤ. မိၢ်ပၢ်တဖၣ် တၢ်ကဒုးသ့ၣ်ညါအီၤလၢတၢ်အိၣ်ဆူၣ်အိၣ်ချ့တၢ်ဘၣ်ယိၣ်တဖၣ်ဒ်အဝဲသ့ၣ်သ့ၣ်ညါတ့ၢ် အသိးလံနၣ်လီၤ. မိၢ်ပၢ်တဖၣ်လၢတဖဲၣ်ဒီးလၢအဝဲသ့ၣ်အဖိကပၣ်ယုၣ်မၤသကိးတၢ် လၢကျိ တၢ်မၤကွၢ်တၢ်အိၣ်ဆူၣ်အိၣ်ချ့တၢ်ရဲၣ်တၢ်ကျဲၤအပူၤနၣ်ကဘၣ်ဟ့ၣ်လီၤဝဲဒၣ်တၢ် မၤကွၢ်အစၢတဖၣ်လၢအလဲၤဒုးနဲၣ်အဖိလၢပှၤဟ့ၣ်မၤစၢၤတၢ်တဂၤလၢအိၣ်ဒီးကံၢ်စီတၢ် သ့တၢ်ဘၣ်လၢတၢ်ကွၢ်ထွဲမၤစၢၤတၢ်အိၣ်ဆူၣ်အိၣ်ချ့, မုၢ်နံၤမုၢ်သီတဘၣ်ဆိန့ၢ်ဒံး လါဖ့ၤ ဘြၢ့ၤအါရံၤ ၁၅သီ လၢဆၢကတိၢ်တနံၣ်ယိအဝဲအံၤဒီးတဘၣ်စဲၤခံန့ၢ်ဒံးဒ်ၤစ်ၢ်ခ် ၁သီ နၣ်ဘၣ်.

တၢ်သမံသမိး/တၢ်မၤကွၢ်နီၢ်ခိက့ၢ်ဂီၤ

တၢ်ဒုးနဲၣ်ဖျါတၢ်အုၣ်အသးလၢတၢ်မၤကွၢ်နီၢ်ခိက့ၢ်ဂီၤခီဖျိလၢကသံၣ်သရၣ်လၢအိၣ်ဒီးအကံၢ် အစီလၢပဲၤတဂၤ, PA, မ့တမ့ၢ် APRN အံၤနၣ်တၢ်လိၣ်ဘၣ်ဝဒၣ်လၢယုလါအတိၢ်ပူၤဖဲလၢ ဖိသၣ်ဟဲနၣ်လီၤလၢကတီၤဆိအတီၤဒၤးတဖၣ်အပူၤ, တီၤဖိသၣ် ဒီးနၣ်တီၤမ့တမ့ၢ်ဖဲတၢ်အိၣ် သးကဲထိၣ်သးလၢတၢ်သုးလိၢ်သုးကျဲး/သုးကိၢ်စဲၣ်လၢကိၢ်စဲၣ်ဆူတီၤအဂုၤအဂၤတတီၤဘၣ် တတီၤနၣ်လီၤ. မိၢ်ပၢ် မ့တမ့ၢ်ပှၤကွၢ်ထွဲတၢ်သ့ၣ်တဖၣ်လၢအတဖဲၣ်ဒီးဝဲလၢတၢ်ကမၤကွၢ်အဝဲ ဗိ?ခွါမ့တမ့ၢ်အဝဲဗိ?မုၣ်အဖိနၣ်ကဘၣ်ကွဲးဝဲလံၣ်ဆူကျိဟ်ဖျါထိၣ်တၢ်ဂ့ၢ်တၢ်ကျိၤဘၣ်မနၤ့အ ယိလၢအတဂူၢ်လိ?ဝဲ/ဂ့ၢ်လိ?ဝဲအဂ့ၢ်နၣ်လီၤ. လံ?တၢ်ဟ်ဖျါတဖၣ်ကဘၣ်တၢ်ဟ်ယၣ်အီၤ လၢကျိဖိအလံ?တြၣ်အပူၤနၣ်လီၤ. Waiver အလံ?တကျိၣ်ဒီးဘၣ်တၢ်မၤနၣ်အီၤသ့စ့ၢ်ကီး လၢကျိတၢ်အိၣ်ဆူၣ်အိၣ်ချ့အဝဲၤဒၤးပူၤနၣ်လီၤ. အါနၣ်အနၣ်နၣ်တၢ်မၤကွၢ်နီၢ်ခိက့ၢ်ဂီၤတၢ် လိၣ်ဘၣ်သ့ၣ်တဖၣ်နၣ်တၢ်ကလိၣ်ဘၣ်စ့ၢ်ကီးအီၤလၢ ပှၤလၢကပၣ်ယုၣ်မၤသကိးတၢ်လၢ တၢ်လိ?ကွဲအပူၤနၣ်လီၤ.

တၢ်သမံသမိး/တၢ်မၤကွၢ်မဲၣ်ချ့–တၢ်ထံၣ်

တၢ်ဒုးနဲၣ်ဖျါတၢ်အုၣ်အသးလၢတၢ်မၤကွၢ်ခီဖျိလၢတၢ်ထံၣ်/မဲၣ်ချ့အကသံၣ်သရၣ်တဂၤ, ပှၤ မၤစၢၤကသံၣ်သရၣ်, ကသံၣ်သရၣ်လၢဘၣ်တၢ်ဟ်ပနီၣ်အီၤလီၤတံၢ်လီၤဆဲး APRN , မ့တ မ့ၢ်ပှၤလၢအမၤကွၢ်ပှၤမဲၣ်ချ့ဒီးဆါမဲၣ်ဒီးအံၤနၣ်တၢ်လိၣ်ဘၣ်ဝဒၣ်လၢယုလါအတိၢ်ပူၤဖဲလၢ ဖိသၣ်ဟဲနၣ်လီၤလၢတီၤစးထိၣ်သိသိအတီၤ မ့တမ့ၢ်ဖဲတၢ်အိၣ် သးကဲထိၣ်သးလၢတၢ်သုး လိၢ်သုးကျဲး/သုးကိၢ်စဲၣ်လၢကိၢ်စဲၣ် ဆူတီၤအဂုၤအဂၤတတီၤဘၣ်တတီၤနၣ်လီၤ. ဖိသၣ် လၢအမိၢ်အပၢ်ကွဲးလံ?ဒုးသ့ၣ်ညါဝဲလၢအတဖဲၣ်ဒီးဝဲလၢတၢ်ကသမံသမိးအီၤသ့ၣ်တဖၣ်နၣ်တၢ် တသမံသမိးအီၤဘၣ်နၣ်လီၤ.

တၢ်သးပှၤနီၣ်ခီဖျိတၢ်ဘၣ်ဒိဘၣ်ထံးဆူၣ်ဆူၣ်ကိၤကိၤတၢ်ဘျၢတဖၣ်

လ့ၢၣ်ပဒိၣ်ကျိအံၤအိၣ်ဒီးတၢ်အၢၣ်လီၤအီလီၤလၢဟ်ကျိဖိတဖၣ်လၢတၢ်ပူၤဖျဲး ဒီးပၢဆှၢ ရဲၣ်ကျဲၤနၣ်ကျိဖိတဖၣ်လၢကဟဲက့ၤထိၣ်ကဒါက့ၤကျိဒီးမၤလိမၤဒီးတၢ်အကျိၤအကျဲဖဲလၢ ကျိဖိတဂၤဘၣ်ကွၢ်ဆၢၣ်မဲၣ်ဒီးတၢ်သးပှၤနီၣ်ခီဖျိတၢ်ဘၣ်ဒိဘၣ်ထံးနၣ်လီၤ. တၢ်သးပှၤနီၣ် သးခီဖျိလၢတၢ်ဘၣ်ဒိဘၣ်ထံးအံၤနၣ်မ့ၢ်ဝဲတၢ်တခါလၢအမ့ၢ်တၢ်ကဲထိၣ်သးခီဖျိလၢခိၣ်နၣ်တၢ် ဘၣ်ဒိဘၣ်ထံး traumatic brain injury (TBI) ဒုးအိၣ်ထိၣ်ဝဲတၢ်ဆိၣ်ထိၣ်/တၢ်အူသဖိ ထိၣ်ဆူခိၣ်မ့တမ့ၢ်တၢ်ဘၣ်ဒိဘၣ်ထံးနုးနုးကလဲၣ်ဖဲကိ?စၢ်ထံးနၣ်ဒုးကဲထိၣ်ဝဲဒၣ်တၢ်ဆိၣ်သ နံးချ့သဒံးလၢခိၣ်သၣ်ဃ. တၢ်သးပှၤနီၣ်သးဝံၤအလိ?ခံ, ခိၣ်နၣ်အတၢ်ဆဲးကျိးလိ?သးစး ထိၣ်ဟးဂိၤဝဲဒီးတၢ်ဆိၣ်သနံးတဖၣ်ကဲထိၣ်ဝဲ, တၢ်ဟ်ပနီၣ်ခိၣ်နၣ်အကံ?အစိတၢ်သ့တၢ်ဘၣ် လၢကမၤတၢ်ဒီးပၢဆှၢရဲၣ်ကျဲၤတၢ်ဂ့ၢ်ချ့ချ့ဒီးတၢ်သ့လ့ၤတုၣ်လ့ၤတီၤအဂိ?နၣ်လီၤ. တၢ်ဆိတ လဲသ့ၣ်တဖၣ်အံၤကဒုးအိၣ်ထိၣ်တၢ်ပနီၣ်တဖၣ်လၢကမၤဘၣ်ဒိကျိဖိအတၢ်သ့ၣ်ညါန?ပၢ်, နိ?ခိက့ၢ်ဂီၤ, သးတၢ်တူၢ်ဘၣ်ဒီးတၢ်မဲတၢ်ဝဲၤအကျိၤအကျဲတဖၣ်လၢကဟ့ၣ်ထိၣ်တၢ်အစၢ လၢကမၤစ့ၢ်လီၤတၢ်သ့တၢ်ဘၣ်လၢတၢ်မၤလိမၤဒီးလၢတီၤဒၤးပူၤဒီးတၢ်မၤဝဲဒၣ်တၢ်မၤလၢ တၢ်ဟ့ၣ်လီၤအီၤလၢဟံၣ်မ့တမ့ၢ်လၢတၢ်မၤအပူၤနၣ်လီၤ. ကျိကိးဖျၣ်ဒဲးနၣ်အိၣ်ဒီးတၢ်ပၢ ဆှၢရဲၣ်ကျဲၤတၢ်သးပှၤနီၣ်သးခီဖျိတၢ်ဘၣ်ဒိဘၣ်ထံးအကရၢဖိ (CMT) ဘၣ်တၢ်ဟ့ၣ်တၢ် မၤလိလၢကဆိၣ်ထွဲမၤစၢၤကျိဖိအတၢ်ဟဲက့ၤထိၣ်ကဒါက့ၤကျိ ခီဖျိလၢတၢ်သ့ၣ်ညါန?ပၢ် တၢ်မၤဘၣ်ဒိလၢတၢ်သးပှၤနီၣ်သးခီဖျိတၢ်ဘၣ်ဒိဘၣ်ထံးဒီး ဟ့ၣ်လီၤဝဲဒၣ်တၢ်လိၣ်ဘၣ်တ ဖၣ်ဒ်အမ့ၢ်တၢ်ကူၣ်ဘၣ်ကူၣ်သ့လံ?လ?တၢ်ကျဲၤဘၣ်က့ၤတၢ် ဒီးတၢ်ဆိၣ်ထွဲမၤစၢၤတဖၣ် နၣ်လီၤ. တၢ်သ့ၣ်ညါန?ပၢ်လၢအဘၣ်ဃးဒီးတၢ်သးပှၤနီၣ်သးခီဖျိတၢ်ဘၣ်ဒိဘၣ်ထံးအပ နိၣ်တဖၣ်မၤစၢၤကျိဖိဒီးကျိကရူ၊သ့လၢကတဲဖျါထိၣ်ကျိဖိအတၢ်လိၣ်ဘၣ်လီၤတံၢ်လီၤဆဲး, ဆိတလဲတၢ်အံးထွဲကွၢ်ထွဲ ဒီးဟ့ၣ်လီၤတၢ်ဆိၣ်ထွဲမၤစၢၤဒ်အကြားအဘၣ်ကတၢ်ဒီးကျိဖိအ တၢ်အိၣ်သး ဒ်သိးကျိဖိကဘၣ်လီ?ဘၣ်စးဒီးကဘျါက့ၤဒီးကဟ့ၣ်ဆူၣ်ထိၣ်တၢ်မၤဘျါအဆၢကတီ? ဒီးကဟဲက့ၤဆဲးမၤကဒါက့ၤတၢ်ဟူးတၢ်ဂဲၤသ့ၣ်တဖၣ်တသ့ဖဲအသ့ လၢအဆိအချ့အဂိ?နၣ်လီၤ. နဖိမ့ၢ်ဘၣ်ကွၢ်ဆၢၣ်မဲၣ်ဒီးတၢ်သးပှၤနီၣ်သးခီဖျိလၢတၢ်ဘၣ်ဒိဘၣ်ထံးအယိနၣ်, ဆဲးကျိးဒီးန ဖိအကျိပှၤပၢဆှၢတၢ်တဘျီယီလၢတၢ်ကစးထိၣ်တၢ်ပၢဆှၢရဲၣ်ကျဲၤတၢ်သးပှၤနီၣ်အကျိၤအကျဲ သ့ၣ်တဖၣ်အဂိ?နၣ်လီၤ.

ကျိဖိတဖၣ်တၢ်ဟဲက့ၤထိၣ်ကဒါက့ၤကျိ ဖဲလၢတၢ်ကူးတၢ်ကါ/တၢ်ကွဲးအယံ လၢတၢ်ဘၣ်ဒိဘၣ်ထံး

ကျိဖိတဖၣ်လၢအကဟဲက့ၤထိၣ်ကဒါက့ၤကျိလၢအိၣ်ဒီးတၢ်ကူးတၢ်ကါ/တၢ်ကွဲးအယံလၢတၢ် ဘၣ်ဒိဘၣ်ထံးတဖၣ်နၣ်တၢ်လိၣ်ဘၣ်ဝဒၣ်တၢ်ပီးတၢ်လီလၢတၢ်မၤစၢၤအဂိ?ဘၣ်ဆၣ်တၢ်တဟ် ပနီၣ်အီၤဘၣ်တၢ်ဖိတၢ်လံၤဒ်အမ့ၢ်နီၣ်ထိးဘိချိုင်းထောက်, ခိၣ်ဖံးဘူးလၢပှၤခိၣ်ဘၣ်ဒိဘၣ်ထံး ဒီးဝဲတဖၣ်, casts, scooters သိလ့ၣ်ယိ?ဖိ, လိ?ဆ့ၣ်နီၤအိၣ်ဒီးအပၣ်/လ့ၣ်ဖိ, walkers, ဒီးအဂၤတဖၣ်.

တၢ်အဝဲအံၤမ့ၢ်တၢ်သးစဲအဂ့ၤကတၢ်လၢကျိဖိတၢ်ပူၤဖျဲးဒီးတၢ်ဘၣ်ယိၣ်လၢတၢ်ဟ့ၣ်လီၤ ခိၣ်ယၤၢတၢ်မၤလိမၤဒီးအိၣ်ဒီးတၢ်ပူၤဖျဲးလၢကသံၣ်သရၣ်တဂၤအတၢ်မၤနီၣ်လၢတၢ်ဟ့ၣ် လီၤအီၤဆူကျိတၢ်အိၣ်ဆူၣ်အိၣ်ချ့အဝဲၤဒၤးလၢတၢ်မၤစၢၤလၢတၢ်ပီးတၢ်လီလၢတၢ်ဖိတၢ်လံၤဒီး တၢ်လိၣ်ဘၣ်အဂုၤအဂၤတဖၣ် ဖဲလၢကျိဖိတဂၤဘၣ်ဒိဘၣ်ထံးဒီး တၢ်ကွဲးအီၤဝံၤအခါနၣ် လီၤ. တၢ်ဝဲအံၤဟ့ၣ်ဂံ?ဟ့ၣ်ဘါဝဲဒၣ်ကသံၣ်သရၣ်အတၢ်မၤနီၣ်လၢအပၣ်ယုၣ်ဒီးတၢ်ဆၢ ကတိၢ်လၢတၢ်မၤစၢၤတၢ်ပီးတၢ်လီလၢတၢ်ဖိတၢ်လံၤအတၢ်လိၣ်တဖၣ်ဒီးတၢ်ဆိၣ်ထွဲမၤစၢၤအ ဂုၤအဂၤတၢ်လိၣ်ဘၣ်တဖၣ်နၣ်လီၤ. (တၢ်ဆၢကတိၢ်လၢတၢ်ဆိၣ်ထွဲမၤစၢၤမ့မ့ၢ်လၢ ၆လါ အတိၢ်ပူၤမ့တမ့ၢ်အါနၣ့ၢ်ဒံး၆လါနၣ်, 504 တၢ်မၤအကျိၤအကျဲတဖၣ်ကဘၣ်တၢ်စးထိၣ်ရဲၣ် ကျဲၤဒီးမၤအီၤနၣ်လီၤ.) တၢ်မၤဘၣ်လိ?က့ၤဒီးဟ့ၣ်အါထိၣ်တၢ်ဆိၣ်ထွဲမၤစၢၤတဖၣ်လၢ အပၣ်ယုၣ်ဒီး PE တၢ်ဟ်ပနီၣ်တဖၣ်, ပလဲၤတုၤညီလၢတၢ်သူၣ်ထိၣ်အပူၤ (မ့ၢ်လိၣ်ဘၣ် elevator စဲးစိ?ထိၣ်စိ?လီၤ တၢ်), တၢ်ပတုၣ်သိလ့ၣ်အလိ?တဖၣ်, ဂ့ၢ်ဂီၢ်အူတၢ်ရဲၣ်တၢ် ကျဲၤဒီးတၢ်ကွၢ်ဆိကမဉ်ဘၣ်ဃးဒီးတၢ်ဟ့ၣ်တၢ်အိၣ်ဘ့ၣ်အိၣ်ကသုၣ်တဖၣ်. တၢ်အိၣ်ဆူၣ် အိၣ်ချ့ဝဲၤဒၤပှၤမၤတၢ်ဖိကလိၣ်ဘၣ်တၢ်ကွၢ်ထံကွၢ်ဆးဒီးဆိကမဉ်တၢ်ဆၢကတိၢ်အယူၣ် လၢတၢ်ဟ်ပနီၣ်တၢ်တမံၤဂ့ၤတမံၤဂ့ၤမ့တမ့ၢ်တၢ်ဆိၣ်ထွဲမၤစၢၤဒီးတၢ်မၤဘၣ်လိ?တၢ်သ့ၣ် တဖၣ်အါနၣ့ၢ်အနၣ့ၢ်ဒ်အလိ?အိၣ်အသိးတၢ်လၢကပိ?ထွဲထိၣ်အခံယုၣ်လၢအဘၣ်ဃးဒီးမိၢ် ပၢ်အတၢ်လဲၤထံၣ်လိ?သးဒီးကသံၣ်သရၣ်တၢ်မၤနီၣ်သ့ၣ်တဖၣ်နၣ်လီၤ.

တၢ်အဝဲအံၤမ့ၢ်မိၢ်ပၢ်/ပှၤကွၢ်ထွဲတၢ်မူဒါလၢကဟ့ၣ်လီၤတၢ်ဖိတၢ်လံၤလၢအလိ?သ့ၣ်တ ဖၣ်လၢကဘၣ်တၢ်သူအီၤလၢကျိပူၤလၢတၢ်ကူစါယါဘျါတၢ်ဘၣ်ဒိဘၣ်ထံးအဂိ?နၣ်လီၤ.

တက်လိုက်ဘက်တက်ဆဲးကသံဝ်ဒီသဒၢတက်ဆါတဖဝ်

ကျိုဖိတဖဝ်ကဘဝ်ဒုးနဲဝ်ဖျါထိုဝ်ဝဲဒဉ်တက်အုဝ်သးလၢအမ့ၢ်တက်ဆဲးကသံဝ်ဒီသဒၢတက်ဆါတဖဝ်ဖဲလၢတက်ဆဲးလီၤမံၤလၢလ့ၢဝ်အပဒိဉ်ကျိုပူၤအခါန့ဉ်လီၤ. ကျိုဖိတဂၤဂ့ၤတဂၤဂ့ၤလၢအတလူၤပိာ်ထွဲဝဲဒဉ်တက်ဆဲးကသံဝ်ဒီသဒၢအတက်လိုဝ်ဘဝ်တဖဝ်နှဉ်တက်တဟ့ဉ်အခွဲးလၢကဆဲးထိုဝ်ဝဲဒဉ်ကျိုနှဉ်ဘဉ်. ကျိုဖိတဖဝ်လၢအအိုဝ်ဒီးကသံဝ်ကသီအတက်ဂ့ၢ်တက်ကျိၤတဖဝ် မ့တမ့ၢ်တက်ဟ်ဖျါထိုဝ်နီၢ်နီၢ်လၢတက်ဘူဝ်တက်ဘါဒီးတက်စူၢ်တက်နာ်တဟ့ဉ်အခွဲးလၢကဆဲးကသံဝ်ဒီသဒၢတဖဝ်နှဉ်ကဘဝ်မၤပဲ့ၤထိုဝ်ဝဲဒဉ် waiver တက်မၤနီဝ်မၤယါလၢအဘဝ်တက်ထံဝ်နှၢ်အီၤဒီးဒီးနှၢ်ဘဝ်အီၤသ့ဝဲဒဉ်ဖဲလၢကျိုတက်အိုဝ်ဆူဝ်အိုဝ်ချ့ဝဲၤဒၢးတဖဝ်အပူၤနှဉ်လီၤ.

ကျိုဖိတဖဝ်လၢမ့ၢ်တဆဲးဘဝ်ကသံဝ်ဒီသဒၢဘဝ်သ့ဝ်သ့ဝ်ကဘဝ်တက်တမၢအဟဲထိုဝ်ကျိ/တက်ကြီယာ်အီၤလၢကျိုဖဲလၢတက်ဆူးတက်ဆါရၢလီၤအသးအခါန့ဉ်လီၤ.

ကျိုဖိကရူၢ်	ကသံဝ်ဒီးသဒၢလၢတက်လိုဝ်ဘဝ်ဆဲးအီၤတဖဝ်
ဖိသဝ်သးနံ့ဝ် ၂–၅နံ့ဝ်သ့ဝ်တဖဝ် ဆဲးလီၤမံၤလၢကျိ School-based တက်ရဲဝ်တက်ကျဲၤဘဝ်ဆဝ်တအိုဝ်ဒီးလံာ်ပျဲလၢပဒိဉ် ဒ်သိးဒီးတက်အံးထွဲကျ၊်ထွဲဖိသဝ်ဆံးပှၤဟ့ဉ်မၤစၢၤတက်အသိးဘဉ်.	• 4 doses of **DtaP**, **DTP**, **မ့တမ့ၢ် DT** ကသံဝ်ဒီသဒၢ, • 3 doses of **Polio** ကသံဝ်ဒီသဒၢ, • 3 doses of **Hib** ကသံဝ်ဒီသဒၢ **မ့တမ့ၢ်** 1 dose of Hib ကဘဉ်တက်ဆဲးနှၢ်အီၤဖဲအပ့ၤထိုဝ် မ့တမ့ၢ် ဖဲအသးနံ့ဝ်အိုဝ် ၁၅လါဝံၤအလိၢ်ခံ, • 3 doses of pediatric Hepatitis B ကသံဝ်ဒီသဒၢ • 1 dose of **MMR** မ့တမ့ၢ် **MMRV** တက်ကဘဉ်ဆဲးနှၢ်အီၤဖဲအပ့ၤထိုဝ်တနံ့ဝ် မ့တမ့ၢ်ဖဲအပ့ၤထိုဝ် ၁၂လါဝံၤအလိၢ်ခံ. • 1 dose of **Varicella** (တက်ထိုဝ်ထါ) မ့တမ့ၢ် **MMRV** တက်ဆဲးနှၢ်အီၤဖဲအပ့ၤထိုဝ် ၁၂လါမ့တမ့ၢ် ၁၂လါဝံၤအလိၢ်ခံ. အိုဝ်ဒီးတက်ကွဲးနိုဝ်ကွဲးယါ (ပဉ်ယုာ်ဒီးနံ့ဝ်/သးနံ့ဝ်) လၢတက်ထိုဝ်ထါတက်ဆူးတက်ဆါဘဝ်အီၤအနံ့ဝ်ခီဖျိလၢမိၢ်ပၢ်, ပှၤကွၢ်ထွဲတက်, မ့တမ့ၢ်ကသံဝ်သရဉ်လၢအကွၢ်ထွဲတက်အိုဝ်ဆူဝ်အိုဝ်ချ့ ကဘဉ် တက်အၢဉ်လီၤတူၢ်လာ်အီၤန့ဉ်လီၤ. • 4 doses of **pneumococcal** မ့တမ့ၢ် 1 dose of **pneumococcal** တက်ဆဲးနှၢ်အီၤဖဲအသးနံ့ဝ်ပဲ့ၤထိုဝ် မ့တမ့ၢ်အသးနံ့ဝ် ၁၅လါဝံၤအလိၢ်ခံ.
ကျိုဖိလၢအနှာ်လီၤ/အထိုဝ်ကျိ (တီၤဖိသဝ် Kindergarten မ့တမ့ၢ် ၁တီၤ ဒီးသနှၤထိုဝ်အသးလၢကျိုကိၢ်ရှဉ်ဟိဉ်ကဝီၤအတီၤလၢအထိုဝ်ဝဲ)	• 3 doses of **DtaP**, **DTP**, **DT**, **မ့တမ့ၢ် Td** ကသံဝ်ဒီသဒၢ, ဘဉ်တက်ဆဲးနှၢ်အီၤတဖျၢ်ဖဲအနံၤအိုဝ်ဖျိဉ်ပဲ့ၤထိုဝ် ၄နံ့ဝ် မ့တမ့ၢ်၄နံ့ဝ်ဝံၤအလိၢ်ခံ • 3 doses of **Polio** ကသံဝ်ဒီသဒၢ, • 3 doses of **pediatric Hepatitis B** ကသံဝ်ဒီသဒၢ, **မ့တမ့ၢ်** 2 doses of **adolescent vaccine** ကျိုဖိအသးနံ့ဝ်မ့ၢ်အိုဝ် ၁၁ –၁၅နံ့ဝ် • 2 doses of **MMR** မ့တမ့ၢ် **MMRV** ကသံဝ်ဒီသဒၢ, တက်ကဘဉ်ဆဲးနှၢ်အီၤဖဲအသးနံ့ဝ်အိုဝ် ၁၂လါ မ့တမ့ၢ် ၁၂လါဝံၤအလိၢ်ခံ ဒီးဘဉ်တက်နီၤဖးလီၤနှၢ်အီၤအဘူးကတၢ်/အစုၤကတၢ်လၢတလါ. • 2 doses of **Varicella** (တက်ထိုဝ်ထါ) မ့တမ့ၢ် တက်ဆဲးနှၢ်အီၤဖဲအသးနံ့ဝ်အိုဝ် ၁၂လါ မ့တမ့ၢ်ဖဲအသးနံ့ဝ်အိုဝ် ၁၂ဝံၤအလိၢ်ခံ. အိုဝ်ဒီးတက်ကွဲးနိုဝ်ကွဲးယါ (ပဉ်ယုာ်ဒီးနံ့ဝ်/သးနံ့ဝ်) လၢတက်ထိုဝ်ထါတက်ဆူးတက်ဆါဘဝ်အီၤအနံ့ဝ်ခီဖျိလၢမိၢ်ပၢ်, ပှၤကွၢ်ထွဲတက်, မ့တမ့ၢ်ကသံဝ်သရဉ်လၢအကွၢ်ထွဲတက်အိုဝ်ဆူဝ်အိုဝ်ချ့ ကဘဉ်တက်အၢဉ်လီၤတူၢ်လာ်အီၤန့ဉ်လီၤ. ဖိသဝ်မ့ၢ်ဒီးနှၢ်ဘဉ် မ့တမ့ၢ်ဖိသဝ်မ့ၢ်ဘဉ်တ့ၢ်လံတက်ထိုဝ်ထါတက်ဆူးတက်ဆါလံနှဉ်, အဝဲသ့ဝ်တလိုဝ်ဆဲးလၢၤ varicella တက်ထိုဝ်ထါကသံဝ်တဖဝ်နှဉ်ဘဉ်.
ကျိုဖိတဖဝ်လၢအထိုဝ်/အနှာ်လီၤ **၇တီၤ**	• ကဘဉ်ဆဲးဘဉ်ကသံဝ်ဒီသဒၢလၢအဖိခ်ိဉ်သ့ဝ်တဖဝ် ဒီး**ဒီးနှၢ်ဘဉ်/ဆဲးဘဉ်** 1 dose of **Tdap** (contain Pertussis booster)
ကျိုဖိလၢအသုးအလိၢ်ဟဲလၢကိၢ်စဝ်အချၢ/ကိၢ်စဝ်အဂၤလၢအထိုဝ် တီၤတတီၤဂ့ၤတတီၤဂ့ၤ	ကဘဉ်ဆဲးကသံဝ်ဒီသဒၢတက်ဆါဒ်အကြၢးဝဲဘဉ်ဝဲဒ်အတီၤလၢအထိုဝ်ဝဲ/မၤလိဝဲဒဉ်အသိးနှဉ်လီၤ.

ဝံသးစူၤတိၢ်နီဝ်/မၤနီဝ်ယာ်

* **တက်လိုဝ်ဘဉ်လၢ Varicella ကသံဝ်ဒီသဒၢ တက်ထိုဝ်ထါ** (chicken pox) ကဘဉ်ဖိးမံလိာ်အသးဒီးတက်ဆဲးလီၤမံၤလံာ်ဟ်ဖျါလၢမိၢ်ပၢ် မ့တမ့ၢ် တက်အံးထွဲကွၢ်ထွဲတက်အိုဝ်ဆူဝ်အိုဝ်ချ့ပှၤဟ့ဉ်မၤစၢၤတက်/ကသံဝ်သရဉ်ဟ်ဖျါထိုဝ်ဝဲဒဉ်လၢ ကျိုဖိဒီးနှၢ်ဘဉ်လံဝဲဒဉ် varicella တက်ဆါလံနှဉ်လီၤ. တက်ကဘဉ်ဟ်ဖျါထိုဝ်ဝဲဒဉ်တက်ဒီးနှၢ်ဘဉ်တက်ဆါအနံ့ဝ်နှဉ်လီၤ.

လၢ waiver တက်ဂ့ၢ်တက်ကျိၤအဂိၢ်နှဉ်ကိးလိတဲစိဖ (402) 436-1655 မ့တမ့ၢ်ဆဲးကျိးဘဉ်ဒီးကျိကသံဝ်သရဉ်မုဉ် ဖဲကျိုလၢကျုဖိဆဲးလီၤမံၤဒီးထိုဝ်ဝဲဒဉ်တဖျၢဉ်နှဉ်တက့ၢ်.

Health Services continued (402) 436-1655

တေးနှင့်ကျွေးတဖက်လေးခြင်သူ/ခြင်သင့်ယံသူ့အကြီး

တေးနှင့်ကျွေမှုဒ်သိုးဒီး–

- ကဒီသဒေ/ဒုးပတုက်ကွံာ်တေ်အိုင်သးလေးအမေတံာ်တာ်တေ်သ့ုင်တဖဉ်,
- မေစုၤလီၤကွံာ်တေ်တထိုင်ကို ခီဖျိုလေးအိုင်ဒီးသူ့ုင်အယိ, ဒီး
- ဟ့ုင်ဂံၢ်ဟ့ုင်ဘါဒီးမေစၢၤကို/မိၢ်ပၢ်/ပှၤကွၢ်ထွဲတေ်လေကမေသကိုးတေ်လေတေ်ဒီသဒေ ဒုးပတုက်ကွံာ်ခြင်သူ့ုင်/ခြင်သင့်ယံသူ့ုင်အကြီ

1. ဖဲတေ်မ့ၢ်ထံဉ်နၢ်ခြင်သူ့ုင်တဖဉ်လေကျိုတဂၤအခြင်လီၤနၢ်, တေ်ကဒုးသ့ုင်ညါဝဲမိၢ်ပၢ်သ့ုင်တဖဉ်နၢ်လီၤ. ဘဉ်ဆဉ်ကျိုဖိကဘဉ်ကှၤဝဲဆူဟံဉ်ဖဟါခီကျိုပျၢ်အဆေကတိၢ်, ဘဉ်ဆဉ်မိၢ်ပၢ်/ပှၤကွၢ်ထွဲတေ်တဖဉ်အိုင်ဒီးတေ်ဃုထေလေကဟဲအိုင်ကှၤအဝဲသ့ုင်အဖိလေအဆိ, အဝဲသ့ုင်မ့ၢ်အဲဉ်ဒီးလေကစးထိုင်ကူစါယါဘျါဝဲသ့ုဝဲဒဉ်နၢ်လီၤ.
2. ဟံဉ်ဖိယီဖိတဖဉ်ကဘဉ်တေ်ဟ့ုဉ်လီၤအီၤဒီးတေ်ကူစါယါဘျါအတေ်ဂ့ၢ်တေ်ကျိုၤဒီးတေ်နဲဉ်ကျဲသ့ုင်တဖဉ်နၢ်လီၤ. တေ်ကဘဉ်ကူစါယါဘျါအီၤတဘျိယိ, အလိ၊်မ့ၢ်အိုင်နၢ်တေ်ကဘဉ်ဒုးလီၤမၢ်သူ့ုင်အဒဲဉ်တဖဉ်လေတေ်ခွံနၢ်အခြင်ဒီးသံဉ်တံာ်ဖိနၢ်လီၤ.
3. ကျိုဖိဟဲကှၤထိုင်ကဒါကှၤကျိုလေအဆိအချ, ဖဲလေအဝဲဟ်ခွါ/အဝဲဟ်မုဉ်ဘဉ်တေ်ကူစါယါဘျါနၢ်အခြင်သူ့ုင်ဝံၤအလိ၊်ခံသ့ုဝဲနၢ်လီၤ.
4. ကျိုဖိတဂၤလေအဘဉ်တေ်ဟ်ဖျါထိုင်တ့ၢ်အီၤလေအအိုင်ဒီးသူ့ုင်မ့တမ့ၢ်ဘဉ်တေ်ကူစါယါဘျါအီၤလေခြင်သူ့ုအယိနၢ်ကဘဉ်ဟဲဆူတေ်အိုင်ဆူ့ုင်အိုင်ချ,အဝဲၤဒၤးလေတေ်ကယိထံသမံသမိုးဖဲလေအဟဲကှၤထိုင်ကဒါကှၤကျိုအဆေကတိၢ်နၢ်လီၤ.
5. ကျိုဖိတဂၤလေအဟဲကှၤထိုင်ကဒါကှၤကျိုကဘဉ်လူၤဝိဉ်ထွဲဝဲဒဉ်တေ်ကူစါယါဘျါဒီးတေ်ကမၤကွၢ်ကဒါကှၤအီၤတဘျိလေ ၇သိတုၤ၁၀သိအပူၤနၢ်လီၤ.
6. ဖဲတေ်ဟ့ုဉ်တေ်ကူစါယါဘျါဝံၤအလိ၊်ခံနၢ်, မိၢ်ပၢ်/ပှၤကွၢ်ထွဲတေ်တဖဉ်ဘဉ်တေ်ဟ့ုဉ်ဂံၢ်ဟ့ုဉ်ဘါအဝဲသ့ုင်လေကမၤကွၢ်အဝဲသ့ုင်အဖိအခြင်သင့်ယံသူ့ုင်လေအမူတဖဉ်ဒီးကွၢ်ကဒါကှၤခဲအံၤခဲအံၤလေခံနဲ့အတိၢ်ပူၤနၢ်လီၤ.
7. တေ်ကဲထိုင်အသး/တေ်မၤအသးလေအဘဉ်ယးဒီးခြင်သူ့ုင်တေ်ဂ့ၢ်မ့ၢ်ကဲထိုင်အသးလေကျိုပူၤအါဘျိနၢ်ဘဉ်သ့ုင်တေ်ကတြိၤယာ်အီၤလေအသုတဟဲထိုင်ကျို/တေ်တဒုးထိုင်အီၤကျိုတုၤလေအသူ့ုင်တအိုင်လေၤဘဉ်/လီၤမ၊်တစုနၢ်လီၤ.
8. ဟံဉ်ဖိယီဖိတဖဉ်ဘဉ်တေ်ဟ့ုဉ်ဂံၢ်ဟ့ုဉ်ဘါအဝဲသ့ုင်လေကဟ်ဖျါထိုင်ခြင်သူ့ုင်အိုင်အဂ့ၢ်လေကျိုတေ်အိုင်ဆူ့ုင်အိုင်ချ,ဝဲၤဒၤးနၢ်လီၤ. ကျိုကသံဉ်သရဉ်မုဉ်တဖဉ်အိုင်ဝဲဒဉ်လေကစးဆေနတေ်သံကွၢ်တဖဉ်လေအဘဉ်ယးဒီးတေ်ကူစါယါဘျါခြင်သူ့ုင်အကြီ၊်နၢ်လီၤ.

မ့ၢ်အဲဉ်ဒီးသ့ုင်ညါအါထိုင်တေ်ဂ့ၢ်တေ်ကျိုၤနၢ်ကိုးလီတဲစိဆူကျိုကသံဉ်သရဉ်မုဉ်လေနဖိအကျို မ့တမ့ၢ် ကျိုဖိတေ်ဆီဉ်ထွဲမၤစၢၤအဝဲၤကျိုၤ, တေ်ဆီဉ်ထွဲမၤစၢၤတေ်အိုင်ဆူ့ုင်အိုင်ချ,အဝဲၤဒၤးဖဲ (402) 436-1655 နၢ်တက့ၢ်.

တေ်သိုဉ်လိနဉ်လိအဝဲၤဒ့ (402) 436-1626

Lincoln Public Schools
P.O. Box 82889 • Lincoln, NE 68501 • (402) 436-1000 • (Fax) 436-1620

လေမ့ၤ ၂၀၂၂နံ့ဉ်

ဆူ လ့ခၢဉ်ပဒိုဉ်ကို ဒီ၊ပၢ်ဒီးကျိုဖိ–

နံ့ဉ်ဘြၤစကဉ်ပှၤလေအဒုးအိုင်ထိုင်သဲစးတေ်ဘျၢဘိဘဉ်ရၤလီၤဝဲဒဉ်တေ်ဘျၢသဲစးတခါလေတေ်လိုဉ်ဘဉ်ကျိုလေအအိုင်လေကိ၊်ရှဉ်တဖဉ်အပူၤကလုဉ်ဖိ/ကတူ၊်လိ၊ဉ်ဝဲဒဉ်ဖိလစံဉ်တေ်ဘျၢကျဲသနူလေအမ့ၢ်ကျိုဖိတေ်ဘူးတေ်လဲတဖဉ်. လ့ခၢဉ်တေ်ကူဉ်ဘဉ်ကူဉ်သ့ုအပၢဆ့ၢတေ်ကမံးတံာ်တူ၊်လိ၊ဉ်ဝဲဒဉ်လံာ်တေ်ဘျးစဲဘဉ်ယးကျိုဖိတေ်ဘူးတေ်လဲအဖိလစံဉ်/တေ်ဘျၢသနူ (Policy 5520) ဖဲလေမ့ၤ ၁၀သိ, ၂၀၂၂နံ့ဉ်နၢ်လီၤ.

လံာ်တေ်ဘျးစဲအံၤမ့ၢ်ဝဲဒဉ်လ့ခၢဉ်ပဒိုဉ်ကို "ကျိုဖိတေ်ဘူးတေ်လဲတဖဉ်အဖိလစံဉ်"ဒီးတေ်ကွဲးဖျါထိုဉ်ဝဲဒဉ်တေ်ရဲဉ်တေ်ကျဲၤတဖဉ်/တေ်ဖိတေ်လံၤတေ်ပီးတေ်လိတဖဉ်ဒီးတေ်ပီးတေ်လိတဖဉ်လေအဘဉ်တေ်ကျ၊်ဘၢအီၤလေဖိလစံဉ်နၢ်လီၤ. fee waiver လံာ်ပတံထိုဉ်တဖဉ်အံၤဘဉ်တေ်မၤပဲ့ၤထိုဉ်အီၤလေအ့ထၢဉ်နဲ့ online ဖဲဟ့ဉ်ယဲၤသနူ (www.lps.org), ဒ်လဲဉ်ဂ့ၤဒ်လဲဉ်ဂ့ၤ, လံာ်တေ်ကွဲးတေ်ဟ်ဖျါဘဉ်တေ်စဲကျုံးအီၤ ဒီ:ဘဉ်တေ်ထံဉ်နၢ်အီၤသ့ုဝဲဒဉ်ဖဲလေလံာ်တေ်ဒုးသ့ုဉ်ညါဘဉ်ယးတေ်ဂ့ၢ်တေ်ကျိုၤလီၤဆီလေအရ့ဒိုဉ်တဖဉ်ဝဲအံၤအပူၤလေအအိုဉ်လေတေ်လီ၊်ခံနၢ်လီၤ.

နမ့ၢ်အိုဉ်ဒီးတေ်သံကွၢ်တဖဉ်လေအဘဉ်ယးဒီးဖိလစံဉ်တေ်ဘျၢအဝဲအံၤနၢ်, တေ်ဖိတေ်လံၤမနုၤတဖဉ်လေအဘဉ်တေ်ကျ၊်ဘၢအီၤလေ waiver တေ်ဟ့ဉ်လီၤကွံာ်တေ်ခွဲးတေ်ယာ်/တေ်တဟံးနၢ်လၢၤတေ်အပ့ၢ မ့တမ့ၢ်ဘဉ်ယးဒီးလံာ်ပတံထိုဉ်အကျိုၤအကျဲတမံၤမံၤနၢ်, ဝ်သးစူၤဆဲးကျိုးဘဉ်ဒီးကျိုခြင်လေနပ့ၤကျိုဖိအကျိုနၢ်တက့ၢ်.

ပဲ့ၤဒီးတေ်သူ့ုင်တီသးလိၤ

Matt Larson, Ph.D.

Matt Larson, Ph.D.

တေ်သိုဉ်လိနဉ်လိကရၢအပ့ၤပၢဆ့ၢတေ်ခြင်ကျ၊်

လံာ်ကွဲးဒီ–ကျိုတေ်သူ့ုင်ထိုဉ်ပ့ၤပၢဆ့ၢတေ်တဖဉ်

ကွဲဖိတ်ဘူးတ်လဲအဖီလစ်ခ်/တ်ဘျာကျဲသနူ

ကွဲဖိတ်ဘူးတ်လဲတဖ၎် Policy 5520

လ့ခၢၤ်ပဒိၣ်ကွဲအတ်ကူၤ်ဘၣ်ကူၤ်သ့ပၢၢ်ဆ့ၢတ်ကမံးတံာ်ဟံးနၤ့်/တူ၊်လာ်ဝဲဒၣ်ကွဲဖိတ်ဘူးတ်လဲအဖီလစ်ခ်လၢဖီလာ်တဖ၎်လၢတ်မၤဘၣ်လာ်ဝဲဒၣ်ဒီးကမျၢ်ကွဲ/ပဒိၣ်ကွဲလၢတီၤဖုၣ်ဒီးတီၤထိကွဲဖိတ်ဘူးတ်လဲတဖ၎်ဒ်တ်ဟ့ၣ်စိဟ့ၣ်ကမီၤလၢဘျိၣ်ဒိၣ်သဲစးတ်ဘျၢထုးထိၣ်ဝဲအသိးနၣ်လီၤ.

ကိၢ်ရ့ၣ်အဖီလစ်ခ်အကလုာ်ကလုာ်အံၤမ့ၢ်ဝဲဒ်သိးကဟ့ၣ်လီၤကလီဝဲဒၣ်တ်နဲၣ်လီၤလၢကွဲအပူၤဒ်တ်မၤဘၣ်လာ်က့ၤတ်လၢနံၣ်ဘြၤစကၣ်တ်သူၣ်ထိၣ်သဲးစးတ်ဘျၢခ်ိၣ်သ့ၣ်ဒီးကိၢ်စ်ၣ်ဒီးကိၢ်စၢဖိၣ်တ်သိၣ်တ်သီတ်ဘျၢသဲစးအသိးနၣ်လီၤ. အါဒၣ်တက့ၢ်တ်အံၤအခ်ိပညီမ့ၢ်ဒ်သိးကိၢ်ရ့ၣ်အဖီလစ်ခ်အံၤကဟ့ၣ်လီၤသဘ့ကဟ့ၣ်လီၤကလီတ်နဲၣ်လီၤလၢတ်မၤလိသ့ၣ်တဖ၎်လၢတ်လိၣ်ဘၣ်အီၤလၢကိၢ်စ်ၣ်တ်ဘျၢသဲစးမ့တမ့ၢ်တ်သိၣ်တ်သီဒီးတ်ဟ့ၣ်လီၤအီၤဆူပှၤ်မၤတ်ဖိ, တ်သ့တ်ဘၣ်, တ်အပီးအလီဒီးတ်ဖိတ်လံၤတဖ၎်ဒ်အလီၢ်အိၣ်ဝဲလၢတ်သိၣ်လိနဲၣ်လိလၢအတအိၣ်ဒီးတ်ဟံးနၣ့်တ်အပှၤမ့တမ့ၢ်တ်ဘူးတ်လဲလၢကွဲဖိတဖ၎်အအိၣ်ဘၣ်နၣ်လီၤ. ကိၢ်ရ့ၣ်ဟ့ၣ်လီၤစ့ၢ်ကီးဝဲဒၣ်တ်ဟူးတ်ဂဲၤတဖ၎်, တ်ရဲၣ်တ်ကျဲၤတဖ၎်ဒီးတ်မၤစၢၤလၢဖိသဉ်တဖ၎်ကမၤအါထိၣ်ဒီးမၤထိထိၣ်တ်သ့တ်ဘၣ်အပတိၢ်ဒ်တ်သူၣ်ထိၣ်သဲးတ်ဘျၢခ်ိၣ်သ့ၣ်လိၣ်ဘၣ်ဝဲဒၣ်လၢတ်ဟ့ၣ်လီၤကလီတ်သိၣ်လိနဲၣ်လိအသိးနၣ်လီၤ. ကွဲဖိတဖ၎်ဒီးအဝဲသ့ၣ်မိၢ်ပၢ်အိၣ်ဒီးတ်မၤနီၣ်မၤယါဒ်အမ့ၢ် တ်စံၣ်စိၤတဲစိၤလၢတ်ဖံးသကိးမၤသကိးတ့ၣ်လံတ်လၢကိၢ်ရ့ၣ်အတ်ဂုာ်ကျဲၤစားထဲးဂံၢ်ထဲးဘါလၢတ်ဟ့ၣ်လီၤမၤစၢၤဒ်အမ့ၢ်တ်ဟူးတ်ဂဲၤတဖ၎်, တ်ရဲၣ်တ်ကျဲၤတဖ၎်ဒီးတ်မၤစၢၤတဖ၎်နၣ်လီၤ. ကိၢ်ရ့ၣ်အဖီလစ်ခ်အကလုာ်ကလုာ်အံၤကဆဲးဟ့ၣ်ဂံၢ်ဟ့ၣ်ဘါတ်ဒီး, ကမၤလဲၢ်ထိၣ် ဒိၣ်ထိၣ်ထိထိၣ်တ်ဟ့ၣ်အခ္ဆဲး ခ်ဖျိလၢတ်ဘျၢသဲစး, တ်လိၣ်ဘၣ်ဒ်အမ့ၢ်ကွဲဖိဒီးမိၢ်ပၢ်တ်မၤစၢၤသကိးယုာ်တ်လၢတ်မၤဒိၣ်ထိၣ်ထိထိၣ်တ်ကူၣ်ဘၣ်ကူၣ်သ့တ်ရဲၣ်တ်ကျဲၤလၢတ်ဟ့ၣ်လီၤအီၤလၢကိၢ်ရ့ၣ်နၣ်လီၤ.

လၢကမျၢ်ကွဲ/ပဒိၣ်ကွဲလၢတီၤဖုၣ်ဒီးတီၤထိကွဲဖိတ်ဘူးတ်လဲတဖ၎်ဒ်တ်ဟ့ၣ်စိဟ့ၣ်ကမီၤလၢဘျိၣ်ဒိၣ်သဲစးတ်ဘျၢထုးထိၣ်ဝဲအဖီလာ်နၣ်, ကိၢ်ရ့ၣ်အံၤလိၣ်ဘၣ်ဝဲဒၣ်လၢတ်ကဟ်လိၤဝဲဒၣ်ဆူမဲာ်ညါလၢဖီလစ်ခ်အပူၤလၢအမ့ၢ်တ်နဲၣ်ကျဲတဖ၎်မ့တမ့ၢ်ဖီလစ်ခ်လၢတ်ဟ်လိၤတ်ဂ့ၢ်တ်ကျိၤလိၤတံၢ်လိၤဆဲးလၢကွဲဖိတ်ဘူးတ်လဲတဖ၎်အဂိၢ်နၣ်လီၤ. ကိၢ်ရ့ၣ်စးထိၣ်ဟ်လိၤဝဲဒၣ်ဆူမဲာ်ညါတ်နဲၣ်ကျဲတဖ၎်ဒီးဖီလစ်ခ်လၢအပိာ်ထွဲထိၣ်အခ်ခတဖ၎် ဖီလစ်ခ်အစဲအံၤအတ်ဂ့ၢ်ခ်ိၣ်တီလၢဆူမဲာ်ညါနၣ်ဘၣ်တ်တဲဖျါထိၣ်အီၤမ့တမ့ၢ်တ်မၤဂ့ၢ်ထိၣ်အီၤလၢဟ့ၤပၢဆ့ၢရဲၣ်ကျဲၤ မ့တမ့ၢ်တ်သိၣ်တ်သီပၢဆ့ၢတ်ကမံးတံာ်တဖ၎်ဘၣ်သ့ၣ်သ့ၣ်လၢတ်ကအၢၣ်လီၤတူ၊်လာ်အီၤလၢတ်ဆၢကတိၢ်တကတိၢ်ဘၣ်တကတိၢ်နၣ်လီၤ. ဖီလစ်ခ်ပၣ်ယုာ်ဝဲဒၣ် ဒီးတ်ဗိာ်ထွဲ "1," လၢအဟ်ဖျါထိၣ်တ်ဂ့ၢ်တ်ကျိၤလိၤတံၢ်လိၤဆဲးတဖ၎်လၢအဘၣ်ယ: ဒီးကွဲဖိတ်ဘူးတ်လဲတဖ၎်ဒီးတ်ပိးတ်လိတဖ၎်လၢကွဲဖိလိၣ်ဘၣ်ဝဲဒၣ်လၢကွဲတ်မၤလိနံၣ်လၢအကဟဲ. မိၢ်ပါ, ပှၤကွၢ်ထွဲတ်တဖ၎်ဒီးကွဲဖိတဖ၎်ဘၣ်တ်ဟ့ၣ်ဂံၢ်ဟ့ၣ်ဘါအီၤလၢကဆဲးကျိးဒီး အဝဲသ့ၣ်အကွဲပှၤပၢဆ့ၢတ်မ့တမ့ၢ်အဝဲသ့ၣ်အကွဲသရၣ်တဖ၎်မ့တမ့ၢ်တ်ဟူးတ်ဂဲၤပှၤနဲၣ်တ်/ပှၤသိၣ်လိတ်တဖ၎်ဒီးလၢနၣ်အမဲာ်ညါပှၤဆီၣ်ထွဲမၤစၢၤတ်လီၤတံၢ်လီၤဆဲးတဖ၎်နၣ်လီၤ.

1. တ်နဲၣ်ကျဲလၢ Non-specialized Attire တ်ကူတ်သိးတဖ၎်အဂိၢ် တ်လိၣ်ဘၣ်ဝဲဒၣ်လၢတ်မၤလိလီၤလီၤဆီဆီတဖ၎်ဒီးတ်ဟူးတ်ဂဲၤတဖ၎်အဂိၢ်

ကွဲဖိတဖ၎်အိၣ်ဒီးမူဒါလၢကဘၣ်ကူကၤဝဲဒၣ် non- specialized လၢဆဲးလၢလၢတ်ထိၣ်ဝဲဒၣ်ကိၢ်ရ့ၣ်တ်အိၣ်ဖှၣ်အကလုာ်ကလုာ်ဘၣ်ယးဒီးတ်ကူတ်ကၤဒီးတ်ကွၢ်ထွဲခ်ိၣ်သူအတ်နဲၣ်ကျဲတဖ၎်ဒုးအိၣ်ထိၣ်ဟ်ဂၢ်ဟ်ကျၤစ့ၢ်ကီးလၢတ်သူၣ်ထိၣ်မ့တမ့ၢ်တ်ရဲၣ်တ်ကျဲၤတဖ၎်လၢပှၤကွဲဖိဟဲထိၣ်ဝဲဒၣ်မ့ၢ်ဂ့ၤ ဟဲဟ်ဖှၣ်မၤသကိးတ်မ့ၢ်ဂ့ၤနၣ်လီၤ. ကွဲဖိတဖ၎်အိၣ်စ့ၢ်ကီးဒီးမူဒါလၢကဘၣ်ဟ့ၣ်လီၤဒီးကူကၤဆ့ကၤလၢအဘၣ်ထွဲဒီးတ်ရဲၣ်တ်ကျဲၤတဖ၎်, တ်မၤလိမၤဒီးတဖ၎်, ဒီးတ်ဟူးတ်ဂဲၤတဖ၎်လၢကွဲဖိတဖ၎်လၢအပၣ်ယုာ်မၤသကိးတ် ဖဲလၢတ်လိၣ်ဘၣ်အဝဲသ့ၣ်လၢကကူကၤတ်ကူတ်ကၤလီၤဆီအဆၢကတိၢ်တ်ကကွဲးဒုးသ့ၣ်ညါအီၤခ်ိဖျိ လၢကွဲပှၤပၢဆ့ၢတ် မ့တမ့ၢ်သရၣ်လၢအဘၣ်မူဘၣ်ဒါလၢတ်ရဲၣ်တ်ကျဲၤအပူၤ, တ်မၤလိမၤဒီးမ့တမ့ၢ် တ်ဟူးတ်ဂဲၤသ့ၣ်တဖ၎်နၣ်လီၤ.

ကိၢ်ရ့ၣ်ကဟ့ၣ်လီၤဝဲမ့တမ့ၢ်ကွဲဖိကဒီးနၣ်နၣ့ၢ်ဘၣ်ဝဲဒၣ်တ်ပူၤဖျဲ: ဒီ: တ်ဘၣ်ယိၣ်တ်ပိးတ်လိဒီးတ်ကူတ်ကၤတဖ၎်ဒ်တ်လိၣ်ဘၣ်ဝဲဒၣ်ခ်ိဖျိလၢတ်ဘျၢသဲစးအိၣ်ဝဲအသိး, လီၤဆီဒၣ်တ်လၢအပၣ်ယုာ်ဒီးတ်လၢအကြၤးဝဲဘၣ်ဝဲဒီးစဲးဖိကဟ၎ာ်တ်ဖံးတ်မၤ–အကၢ်အစီလၢအဂ့ၢ်ဒိၣ်မးလၢအမ့ၢ်တ်ဒီသဒၤဒဲာ်ချံတ်ပိးတ်လိတဖ၎်လၢတ်မၤလိမၤဒီးလၢတ်သိၣ်လိနဲၣ်လိ လၢတ်လုၣ်အိၣ်နီၣ်ခ်ိသးသမူ, စဲးဖိကဟ၎ာ်တ်ပိးတ်လိတ်သ့တ်ဘၣ်, စဲးဖိကဟ၎ာ်ပိညါတ်ဖံးတ်မၤ, ဂ်တ်ဖိတ်လံၤမ့တမ့ၢ်ဂ်သဝံ–နီၣ်ခ်ိက့ၢ်ဂိၤတီၤတဖ၎်လၢအပၣ်ယုာ်စၢ်ထးလၢအဘၣ်လဲၤခ်ိဖျိတ်ကိၢ်ဒီးတ်မၤပှံ်လီၤကွံာ်အီၤမ့တမ့ၢ်စၢ်ထးအဂုၤအဂၤလၢအဘၣ်တ်မၤပှံ်လီၤကွံာ်အီၤ, စဲးဂ်ာ်,တ်ဘူးတဲာ်,တ်ဘိးကၣ်,တ်ဒုးအိၣ်ထိၣ်အကၣ်အဂိၢ်, တ်ကျိတဲာ်,တ်ဂံာ်မ့တမ့ၢ်တ်ဖိတ်လံၤတမံၤမံၤလၢအအိၣ်ဒီးအသံးအကာ်လၢတ်ယိၢ်တံၢ်အီၤ, တ်သ့တ်ကိၢ်, မၤကိၤထိၣ်ထး မ့တမ့ၢ်တ်ကၣ်ဝဲဒၣ်ထးတမ့ၢ်တ်ဖိတ်လံၤတဖ၎်, ဂ်သဝံမ့တမ့ၢ်လီမ့ၣ်အူတ်ဆဲးတ်ကၣ်ကျိၤအဆၢတဖ၎်မ့တမ့ၢ် တ်ဆဲးတ်အကျိၤအကျဲလၢအဂုၤအဂၤတဖ၎်, တ်ဘိကၣ်ၤ

မ့တမ့ၢ် သမံသမိးဘိကၣ်ၤသိလ့ၣ်တမံၤမံၤ, မ့တမ့ၢ်ဂ်တ်ဖိတ်လံၤလၢမၤဟးဂိၤပဖံးပညၣ်(မ့) တ်ဖိတ်လံၤလၢအပိၢ်ဖးသ့တဖ၎်, မ့တမ့ၢ် လၢဒၤးမၤကွၢ်တ်တီၤဒၤးတဖ၎်လၢအပၣ်ယုာ်ဂ်တ်ဖိတ်လံၤလၢအအူအိၣ်တ်သ့မ့တမ့ၢ်တ်ဖိတ်လံၤလၢအပိၢ်ဖးထိၣ်သ့တဖ၎်, တ်ကိၢ်အထံတဖ၎်မ့တမ့ၢ်အသံးအကာ်တဖ၎်,မၤဘၣ်ဒိဘၣ်ထံးတ်အသဟိၣ်တဖ၎်သ့ မ့တမ့ၢ်တ်လီၤဘၣ်ယိၣ်လၢအလီၤဂ်အဂၤတဖ၎်သ့ဝဲနၣ်လီၤ.တ်သူၣ်ထိၣ်ပှၤပၢဆ့ၢတ်တဖ၎်နၣ်ဘၣ်နဲၣ်လီၤဒီးမၤလီၤတံၢ်ဝဲဒၣ်လၢတ်ပိးတ်လိတဖ၎်မ့ၢ်အအိၣ်/တ်မၤနၣ့ၢ်အီၤသ့ဒီးဘၣ်လီၢ်ဘၣ်လီၢ်စးဝဲဒၣ်လၢတီၤတဖ၎်အဂိၢ် လၢကွဲတ်သူၣ်ထိၣ်တဖ၎်အတ်မၤလိ/တ်ဟူးတ်ဂဲၤတဖ၎်အဂိၢ်, သရၣ်တဖ၎်ကနဲၣ်လီၤဒီးသိၣ်လိနဲၣ်လိကွဲဖိတဖ၎်လၢတ်သူတ်ဖိတ်လံၤအကျိၤဒီးမၤလီၤတံၢ်ဝဲမ့ၢ်ကွဲဖိတဖ၎်တ်သူဝဲဒၣ်တ်ဖိတ်လံၤဒ်တ်သးလီအသိးဒီးကွဲဖိအိၣ်ဒီးမူဒါဒီးလူၤပိာ်ထွဲတ်နဲၣ်ကျဲဒီးသူတ်ဖိတ်လံၤဒ်တ်နဲၣ်လီၤတ့ၢ်အီၤအသိးနၣ်လီၤ.

2. နီၣ်တဂၤမ့တမ့ၢ်တ်စူးကါတ်ပိးတ်လီတဖ၎် ဒီးတ်အကလုာ်ကလုာ်

a. တ်မၤလိလံာ်မိၢ်ပှၢ်အဂၤတ်ဟူးတ်ဂဲၤတဖ၎်–ကွဲဖိတဖ၎်အိၣ်ဒီးမူဒါလၢအနီၣ်ကစ်ဒၣ်ဝဲတ်ပိးတ်လိလၢအမၤနၣ့ၢ်ဝဲ/တ်ဟ့ၣ်လီၤအီၤတမံၤဂ့ၤတမံၤဂ့ၤမ့တမ့ၢ်တ်ဖိတ်လံၤတဖ၎်လၢစူးကါဝဲလၢတ်ပဉ်ယုာ်မၤသကိးတ်လၢတ်မၤလိလံာ်မိၢ်ပှၢ်/လံာ်ညိၣ်သိၣ်ဒိၣ်အဂၤတ်ဟူးတ်ဂဲၤတဖ၎်အပူၤနၣ်လီၤ.

b. တ်မၤလိအကလုာ်တဖ၎်

i. တ်မၤလိအကလုာ်ကလုာ်တ်ပိးတ်လိတဖ၎်. တ်ပိးတ်လိလၢအလိၣ်ဝဲလၢကွဲဖိတဖ၎်အတ်ကဲဘျုးကဲဖှိၣ်လၢတ်မၤလိအကလုာ်တဖ၎်အဂိၢ်နၣ်ဂ်ကိရံၣ်အိၣ်ဒီးတ်ကတာ်ကတီၤယာ်ဝဲဒၣ်လၢကွဲဖိတဖ၎်ကသူဝဲဒၣ်ဖဲလၢကွဲထိၣ်အဆၢကတိၢ်နၣ်လီၤ. ကွဲဖိတဖ၎်ကဘၣ်တ်ဟ့ၣ်ဂံၢ်ဟ့ၣ်ဘါအီၤ, ဘၣ်ဆၣ်တမ့ၢ်တ်လိၣ်ဘၣ်, ကဟဲစိာ်ဝဲဒၣ်တ်ပိးတ်လိတဖ၎်လၢအလိၣ်ဝဲဒၣ်လၢတ်ကဲဘျုးကဲဖှိၣ်လၢတ်မၤလိမၤဒီးအဂိၢ်လၢၣ်အပၣ်ယုာ်ဒီး, ဘၣ်ဆၣ်တ်ဟ်ပနီၣ်အီၤတသ့, စၢ်ဘိတဖ၎်, လံာ်ကဘျုံး, ထိၣ်ဒံးဘိတဖ၎်, တ်ထူးသံတ်တဖ၎်နၣ်လီၤ. တီၤလီၤလီၤဆီဆီတတီၤတ်ပိးတ်လိအစရိနၣ်ကဘၣ်တ်စဲးကျုံးဒီးဘိးဘၣ်သ့ၣ်ညါအီၤတနံၣ်တဘျိလၢပၢဆ့ၢတ်ကမံးတံာ်–အၢၣ်လီၤတူ၊်လာ်ကွဲဖိအလံာ်နဲၣ်ကျဲ မ့တမ့ၢ်တ်ဟ်ဖှၣ်မၤအါထိၣ် မ့တမ့ၢ်တ်မၤနီၣ်အဂုၤအဂၤတဖ၎်. စရိလၢတ်ကွဲးလီၤအီၤနၣ်ကပၣ်ယုာ်ဒီးတ်ဘၣ်ဟ့ၣ်က့ၤစ့ၢ်လၢတ်မၤဟးဂိၤ မ့တမ့ၢ်တ်မၤလီၤမ်တ်လိၣ်ဘၣ်တ်ဟ့ၣ်လီၤဆိယာ်စ့ၢ်လၢတ်စူးကါကိၢ်ရ့ၣ်အတ်ဖိတ်လံၤတခါဘၣ်တခါအဂိၢ်နၣ်လီၤ.

ii. တ်ဖိတ်လံၤလၢဟးဂိၤမ့တမ့ၢ်လီၤမ်တဖ၎်. ကွဲဖိတဖ၎်အိၣ်ဒီးမူဒါလၢတ်ပလိၢ်ပဒိသး ဒီးအံးထွဲကွၢ်ထွဲဝဲဒၣ်ဒီးသူဝဲကွဲအတ်ဖိတ်လံၤဒ်အကြၤးဝဲဘၣ်ဝဲအသိးနၣ်လီၤ. ကွဲဖိတဖ၎်ဒီးအဝဲသ့ၣ် မိၢ်ပ၊်တဖ၎်မ့တမ့ၢ်ပှၤကွၢ်ထွဲတ်ကဘၣ်ဟံးနၣ်မူဒါဖဲလၢကွဲအတ်ဖိတ်လံၤဘၣ်တ်မၤဟးဂိၤအီၤ ဒ်အမ့ၢ်တ်မၤဟးဂိၤတ်ဖိတ်လံၤမ့တမ့ၢ်ပှၤမၤစၢၤတ်ခ်ိဖျိလၢကွဲဖိ ဒီးကဘၣ်ဟံးမူဒါစ့ၢ်ကီးလၢအကြၤးဝဲဘၣ်ဝဲလၢ တ်လဲလိာ်ဒီးတ်ဘိကၣ်ၤ တ်လၢ်ဘူၣ်လၢ်စ့ၢ်လၢကွဲအတ်ဖိတ်လံၤတ်စုလိၢ်ခ်ိၣ်ခ်ိၣ်လၢတ်ဟ်အီၤလၢအလိၢ်အကျဲဘၣ်ဒီးတ်အံးထွဲကွၢ်ထွဲအီၤဒီးဘၣ်တ်မၤလိၤမ်အီၤလၢကွဲဖိနၣ်ကွဲဖိကဘၣ်ဟံးနၣ်မူဒါဒီးမၤပှဲ၊ ကၣ့ၤတ်ဖိတ်လံၤသ့ၣ်တဖ၎်နၣ်လီၤ.

iii. တ်ပိးတ်လိတဖ၎်လၢတ်လိၣ်ဘၣ်အီၤလၢတ်မၤလိအဂိၢ်. ကွဲဖိတဖ၎်လၢအဘၣ်တ်ဟ့ၣ်အခ္ဆဲးဒီးဘၣ်သ့ၣ်သ့ၣ်တ်ဟ့ၣ်ဂံၢ်ဟ့ၣ်ဘါအဝဲသ့ၣ်လၢကသူဝဲဒၣ်တ်ပိးတ်လိတဖ၎်လၢတ်မၤလိမၤဒီးတ်တိာ်ကျဲၤတဖ၎်အဂိၢ်. တ်မၤလိတ်တိာ်ကျဲၤတနီၤနၣ် (ဒ်အမ့ၢ်ဒ့ဲလၢတ်တိာ်ကျဲၤတဖ၎်ဒီးတ်ဆါတ်ဟ့ၤတီၤတဖ၎်) ဘၣ်သ့ၣ်သ့ၣ်ကွဲဖိကပၣ်ယာ်အီၤဒီးတ့ၤလၢအဖျိထိၣ်တစုနၣ်လီၤ. ဖဲတ်ရဲၣ်တ်ကျဲၤဝံၤဝဲဒၣ်နၣ် တ်တိာ်ကျဲၤအိၣ်ဒီးအလုၣ်အပ့ၤအါထိၣ်, ဘၣ်တဘၣ်တ်ကလိၣ်ဘၣ်ကွဲဖိ, ဒ်အမ့ၢ်တ်အဂံၢ်ခ်ိၣ်ထံးလၢကွဲဖိကတဲာ်ကတီၤဒီးဟ်ယာ်ဝဲဒၣ်တ်ပိးတ်လိလၢအမၤဝံၤတ့ၢ်လံဝဲလၢတ်တိာ်ကျဲၤအဂိၢ်သ့ၣ်တဖ၎်နၣ်, ကပၣ်ဘၣ်ကဒါက့ၤ/ဆ့ၢကဒါက့ၤဝဲဆူကိၢ်ရ့ၣ်ဒ်အကြၤးဝဲဘၣ်ဝဲ ဒီးတ်ပိးတ်လိတဖ၎်လၢအိၣ်ဒီးအလုၣ်အပ့ၤလၢဘၣ်တ်သူအီၤလၢတ်တိာ်ကျဲၤအဂိၢ်နၣ်လီၤ. တ်တိာ်ကျဲၤအဂိၢ်တ်ဟ်ပနီၣ်တ်ပိးတ်လိတဖ၎်နၣ်တ်ထံၣ်နၣ်အီၤတ်မၤနၣ်အီၤသ့ဝဲခ်ိဖျိလၢကိၢ်ရ့ၣ်ဝဲၤဒၤးနၣ်လီၤ. ကွဲဖိတဂၤမ့ၢ်အဲၣ်ဒီးဒုးအိၣ်ထိၣ်တ်တိာ်ကျဲၤလၢအဂုၤအဂၤလၢအါနၣ်ဒ်းတ်ဟ်ပနီၣ်တ်မၤလိတ်တိာ်ကျဲၤ, မ့တမ့ၢ်အဲၣ်ဒီးစူးကါဝဲတ်ပိးလီအဂုၤအဂၤအါနၣ်ဒ်းတ်ပိးတ်လိတ်ဟ်ပနီၣ်ဒီးဒုးသူအီၤလၢတ်တိာ်ကျဲၤပူၤသ့ၣ်တဖ၎်နၣ်, ကွဲဖိအိၣ်ဒီးမူဒါ လၢကဘၣ်အံးထွဲကွၢ်ထွဲတ်ပိးတ်လိတဖ၎်မ့တမ့ၢ်ဟ့ၣ်ကၣ့ၤတ်ပိးတ်လိတဖ၎်အပ့ၤဒ်အကြၤးဝဲဘၣ်ဝဲ ဒီးတ်လၢ်ဘူၣ်လၢ်စ့ၢ်လၢတ်တိာ်ကျဲၤအဂိၢ်နၣ်လီၤ.

iv. တ်မၤလိတ်သူၣ်ဝံၣ်သးဆၢတ်ပိးတ်လိတဖ၎်. ကွဲဖိတဖ၎်ကလိၣ်ဘၣ်တ်ဟ့ၣ်မၤစၢၤတ်ဒ့တ်အူအပီးအလီတဖ၎်လၢကနၣ်လီၤပၣ်ယုာ်မၤသကိးတ်လၢတ်ယုထၢမၤလိတ်သူၣ်ဝံၣ်သးဆၢတဖ၎်အဂိၢ်နၣ်လီၤ. တ်သူဝဲဒၣ်တ်ဒ့တ်အူအပီးအလီတဖ၎်လၢတလၢ်ဘူၣ်လၢ်စ့ၢ်နၣ်နမၤနၣ်အီၤမ့တမ့ၢ်တ်ထံၣ်နၣ်အီၤသ့ဝဲဒၣ်လၢကိၢ်ရ့ၣ်အ fee waiver တ်တပံးနၣ်လၢၤတ်ဘူးတ်လဲဖိလစ်ခ်အပူၤနၣ်လီၤ. ကိၢ်ရ့ၣ်တလိၣ်ဘၣ်ဝဲဒၣ်လၢကဘၣ်ဟ့ၣ်လီၤ လၢတ်ကသူဝဲဒၣ်တ်ဒ့တ်အူအပီးအလီ/ အကလုာ်လီၤလီၤဆီဆီလၢကွဲဖိတဂ့ၤတဂၤဂ့ၤအဂိၢ်နၣ်ဘၣ်.

v. တ်လိၢ်လၢတ်ဟ်သိလ့ၣ်. ကွဲဖိတဖ၎်ဘၣ်သ့ၣ်သ့ၣ်တ်လိၣ်ဘၣ်လၢအဝဲသ့ၣ်ကဘၣ်ဟ့ၣ်စ့ၢ်လၢတ်ဟ်သိလ့ၣ်အဂိၢ်လၢကွဲဟိဘိၣ်ကဝီၤအပူၤ မ့တမ့ၢ်ဖဲလၢကွဲ–ပှၤဟ့ၣ်မၤဘူၣ်တ်တ်ဟူးတ်ဂဲၤတဖ၎်ဒီးဘၣ်သ့ၣ်သ့ၣ်ကမ့ၢ်တ်ဂ့ၢ်လၢကဘၣ်ဟ့ၣ်တ်အပှၤကလံၤခ်ိဖျိလၢတ်အိၣ်လိုးအီၤမ့တမ့ၢ်ဒုးအိၣ်ထိၣ်တ်မၤဟးဂိၤလၢသိလ့ၣ်တဖ၎် မ့တမ့ၢ်လူၤပိာ်ထွဲဝဲဒၣ် ကွဲတ်ဟ်သိလ့ၣ်အလိၢ်တ်ဘျၢတဖ၎်တတ့ၢ်ထိၣ်ထိဘးလၢၤအယိနၣ်လီၤ.

Division of Instruction continued (402) 436-1626

3. လေးအအါန့်လ်ာ်ညိဉ်သိဉ်ဒိဉ်/တ်သိဉ်လိမိ်ပှ်တ်ဟူးတ်ဂဲၤတဖဉ်–တ်ပီးတ်လီလီၤလီၤဆီဆီမ့တမ့်တ်ကူတ်ကၤလၤအပတီၢ်ထီတဖဉ်.

လၤအအါန့်ဒံးလ်ာ်တ်သိဉ်လိမိ်ပှ်တ်ဟူးတ်ဂဲၤတဖဉ်အခီပညီကွိဖိတ်ဟူးတ်ဂဲၤတဖဉ် မ့တမ့်၊ တ်ကရၤကရိတဖဉ်လၤဘဉ်တ်အံးထွဲကွၢ်ထွဲအီၤမ့တမ့်ဘဉ်တ်ပၢဆှၤအီၤခီဖျိလၤကိၢ်ရှဉ်လၤတ်တဂံၢ်ယှာ်အီၤလၤတ်ဖျိထိဉ်ကွိအဂိၢ် မ့တမ့်တ်မၤလဲၤထိဉ်လဲၤထိလၤတီၤ သ့ဉ်တဖဉ်အဘၢဉ်စၢၤဒီးလၤတ်ပဉ်ယှာ်မၤသကိးတ်၊ မ့တမ့်ဘဉ်ဒီးတ်တလိဉ်ဘဉ်အီၤ လၤကိၢ်ရှဉ်ဘဉ်နှဉ်လီၤ.

အါဒၢ်တ်တက့ၢ်ကိၢ်ရှဉ်ကဟ့ဉ်လီၤဝဲဇဉ်ကွိဖိတဖဉ်တ်ပီးတ်လီလီၤလီၤဆီဆီဒီးတ်ကူတ်ကၤတဖဉ်လၤတ်ပဉ်ယှာ်မၤသကိးတ်လၤလ်ာ်တ်သိဉ်လိမိ်ပှ်၊အဂၤ/လၤတ်ချၤတ်ဟူးတ်ဂဲၤတဖဉ်အဂိၢ်နှဉ်လီၤ. ဘဉ်ဆဉ်ကိၢ်ရှဉ်နှဉ်တ်တလိဉ်ဘဉ်အီၤလၤအကဘဉ်ဟ့ဉ်လီၤဝဲတ်ပီးတ်လီဒီးတ်ကူတ်ကၤလီၤလီၤဆီဆီလၤကွိဖိဒ်နှဉ်သ့ဉ်တဖဉ်အဂိၢ်ဘဉ်. တ်ပီးတ်လီဒီးတ်ကူတ်ကၤလၤအဘဉ်လ်ာ်အသးဒီးကွိဖိ ဒီးအါတက့ၢ်ကွိဖိကူကၤဝဲလၤအဂ့ၤ အပတီၢ်ထီဒီးအပှၤဒိဉ်တဖဉ်, ဒ်အမ့်တ်စူးကါအီၤလၤတ်ဂဲၤကလံဉ်, တ်ဂဲၤလ်ာ်ကွဲအဆၤကတီၢ်ပှၤဟ့ဉ်ဂံၢ်ဟ့ဉ်ဘါ တ်အခိဉ်ဒီးတ်သူဉ်ဝဲဉ်သးဆၤ/တ်ဂဲၤကလံဉ်တ်ဟူးတ်ဂဲၤ(အဒိ, တ်သးဝံဉ်ရိ မ့တမ့်တ်ဒုးနဲဉ်ဒီးသးဝံဉ်ယှာ်တ်) ကူကၤလၤပှၤကူကၤဒ်သိးသိးလ်ာ်သးတဖဉ်တ်ကူတ်ကၤကယၤကယဲတဖဉ်, ယှာ်ဒီးဆ့ကၤရှၤဖုဉ်စုတဖဉ်လၤကရူ၊်တဖဉ်မ့တမ့်တ်ဒ့တ်အူကရၤတဖဉ်, ကွိဖိလၤအပဉ်ယှာ်မၤသကိးတ်တဖဉ်ကလိဉ်ဘဉ်ဝဲဇဉ်တ်ဟ့ဉ်လီၤအီၤနှဉ်လီၤ. တ်လၢ်ဘူဉ်လၢ်စ့ၢ်လၤတ်ဆိဉ်ထွဲၤစၢၤလၤတ်ပီးတ်လီတမံၤဂ့ၤတမံၤဂ့ၤမ့တမ့်ဆ့ကူဆ့ကၤတ်ကယၤကယၤတဖဉ် လၤအပဉ်ယှာ်ဒီးဆ့ကၤလၤတ်ကရၤကရိကၤဝဲဒ်သိးသိးတဖဉ်, လကွိဖိပှၤဝဲတဖဉ် မ့တမ့်၊ သူဝဲဆ့ကၤလၤအဂ့ၤဒီးပှၤဒိဉ်တဖဉ်, ကွိဖိလၤအနှာ်လီၤပဉ်ယှာ်မၤသကိးတ်တဂၤနှဉ်ကဘဉ်ဟံးနှ်မူဒါနှဉ်လီၤ. တ်ပီးတ်လီလၤညီနှ်ဘဉ်တ်သူအီၤလၤကွိဖိလၤအပဉ်ယှာ်မၤသကိးတ်လၤဒီတနံဉ်ကျၤၤအတီၢ်ပူၤ, ဒ်အမ့်ဝဲဇဉ်ဖျာ်ဉ်ဒိအချးဘ်, စုဖျိဉ်ကဟ့ာ်တဖဉ်ဒီးတ်လၤအဒ်သိးလ်ာ်အသးတဖဉ်, တ်လိဉ်ဘဉ်လၤတ်ကဟ့ဉ်လီၤအီၤဆူကွိဖိလၤအနှာ်လီၤပဉ်ယှာ်မၤသကိးတ်. တ်ပီးတ်လီတဖဉ်လၤနိဉ်ကစ၀်တ်သူကသံဉ်ကသီမ့တမ့်ကွိဖိအတ်မၤဒိဉ်ထိဉ်ထိထိဉ်တ်၊ (braces တ်လၤအဆိဉ်ထွဲမၤစၢၤတ်ကကျၤၤထိဉ် mouthpieces တ်လၤပှၤဒုးအိဉ်ထိဉ်ဝဲဇဉ်ဒီးထၢနှာ်လီၤလၤကိာ်ပူၤဒီးတ်လၤအဒ်သိးလ်ာ်အသးတဖဉ်)ကွိဖိလၤအနှာ်လီၤမၤသကိးတ်ကဘဉ်ဟံးနှ်မူဒါဒီးဘဉ်ပှၤဝဲဇဉ်လၤအကစ၀်နှဉ်လီၤ. ကွိဖိတဖဉ်အိဉ်ဒီးမူဒါလၤကဘဉ်ဟံးနှ်တ်ဖိတ်လံၤလၤ အနှိ်ကစ၀်ဇဉ်ဝဲမ့တမ့်တ်ကူတ်ကၤလၤတ်နှာ်လီၤပဉ်ယှာ်မၤသကိးတ်လၤလ်ာ်တ်မၤလိမိ်ပှ်အဂၤတ်ဟူးတ်ဂဲၤတဖဉ်မ့တမ့်လၤတ်ဟ့ဉ်လီၤတ်ဘူးတ်လဲလၤတ်ပီးတ်လီဒီးတ်ကူတ်ကၤလၤအသူဝဲတဖဉ်အဂိၢ်နှဉ်လီၤ. လၤတ်သူဉ်ဝံဉ်သးဆၤလ်ာ်တ်မၤလိမိ်ပှ်အဂၤတ်ဟူးတ်ဂဲၤတဖဉ်, ကွိဖိတဖဉ်ဘဉ်သ့ဉ်သ့ဉ်ကလိဉ်ဘဉ်ဝဲဇဉ် တ်ဟ့ဉ်လီၤတ်ပီးတ်လီလီၤလီၤဆီဆီ, ဒ်အမ့်တ်ဒ့တ်အူအပီးအလိတဖဉ် မ့တမ့်ဆ့ကူဆ့ကၤလီၤလီၤဆီဆီတဖဉ်, မ့တမ့်လၤတ်ဟ့ဉ်လီၤက့ၢ်တ်သူဝဲဇဉ်တ်ပီးတ်လီဒီးတ်ကူတ်ကၤအပှၤအကလံၤလၤဒ်အကြားဝဲအသိးနှဉ်လီၤ.

4. လၤအအါန့်လ်ာ်ညိဉ်သိဉ်ဒိဉ်/တ်သိဉ်လိမိ်ပှ်တ်ဟူးတ်ဂဲၤတဖဉ်–တ်ဘူးတ်လဲလၤတ်နှာ်လီၤမၤသကိးတ်အပူၤ

တ်ဘူးတ်လဲတမံၤဂ့ၤတမံၤဂ့ၤလၤတ်နှာ်လီၤပဉ်ယှာ်မၤသကိးတ်လၤတ်သိဉ်လိမိ်ပှ်လၤတ်ချၤအတ်ဟူးတ်ဂဲၤတဖဉ်လၤတ်မၤလိနံဉ်ကဟဲကဒီးတနံဉ်အဂိၢ်နှဉ်ဘဉ်တ်ဟ်ဖျါအီၤလီၤတံၢ်လီၤဆဲးလၤတ်လ်ာ်တ်ဘျးစဲ "1." တ်နှာ်လီၤတ်ဘူးတ်လဲနှဉ်ဘဉ်တ်ဟံးနှ်အပှၤလၤလ်ာ်ညိဉ်သိဉ်ဒိဉ်လၤတ်ချၤတ်ဟူးတ်ဂဲၤတဖဉ် ဒီးတ်မၤမူးတဖဉ်နှဉ်လီၤ.

5. တီၤထီကွိဝံၤအလီၢ်ခံ/ခီလ့ာ်ကွိတ်ကူဉ်ဘဉ်ကူဉ်သ့တ်လၢ်ဘူဉ်လၢ်စ့ၢ

ကွိဖိတဖဉ်အိဉ်ဒီးမူဒါလၤကဘဉ်ဟ့ဉ်ဝဲတ်ကူဉ်ဘဉ်ကူဉ်သ့လၤတီၤထီကွိဝံၤအလီၢ်ခံတ်လၢ်ဘူဉ်လၢ်စ့ၢ်တဖဉ်နှဉ်လီၤ. လ်ာ်ကျိၤတ်တဲဖျါထိဉ် "တီၤထီကွိဝံၤအလီၢ်ခံတ်ကူဉ်ဘဉ်ကူဉ်သ့တ်လၢ်ဘူဉ်လၢ်စ့ၢ်" အခီပညီ "တ်သိဉ်လိအလဲဒီးတ်ဘူးတ်လဲအဂၤတဖဉ်မ့ၢ်ထဲဇဉ်လၤတ်မၤဘဉ်ထွဲလိာ်သးဒီးတ်မၤန့ၢ်ခြဲးဒံးလၤခီလ့ာ်ကွိတ်ကူဉ်ဘဉ်ကူဉ်သ့တ်ကရၤကရိတဖဉ်နှဉ်လီၤ." လၤတ်မၤလိတခါလၤကွိဖိတဖဉ်ဒီးနှ်ဘဉ်ဝဲဇဉ်တီၤထီကွိအခြဲးဒံးဒီးလၤကွိဖိဘဉ်သ့ဉ်သ့ဉ်ကဒီးနှ်ဘဉ်စ့ၢ်ကီးခိဉ်လ့ာ်ကွိတ်ကူဉ်ဘဉ်ကူဉ်သ့ခြဲးဒံး., တ်မၤလိမၤဒီးကဘဉ်ဟ့ဉ်လီၤအီၤလၤတအိဉ်ဒီးတ်ဟ့ဉ်အပှၤကလံၤလၤအဘဉ်ယၤဒီးတ်သိဉ်လိအလ, ဝံစိ်ာ်တီဆှၤ, လ်ာ်တဖဉ် မ့တမ့်တ်ဘူးတ်လဲအဂၤတဖဉ်, ထဲလၤတ်သိဉ်လိအလဲဒီးတ်ဘူးတ်လဲအဂၤလၤအဘဉ်ထွဲလိာ်အသးဒီးတ်မၤန့ၢ်ခြဲးဒံးတဖဉ်လၤခီလ့ာ်ကွိတ်ကူဉ်ဘဉ်ကူဉ်သ့တ်ကရၤကရိတဖဉ်နှဉ်လီၤ.

6. ဝံစိ်ာ်တီဆှၤ/တ်လဲၤတ်က့ၢ

ကွိဖိတဖဉ်ကဘဉ်ဟံးနှ်မူဒါလၤတ်လဲၤတ်က့ၢ်တ်ဘူးတ်လဲသ့ဉ်တဖဉ်အဂိၢ် လၤအဘဉ်တ်ဟ့ဉ်လီၤအီၤလၤကိၢ်ရှဉ်ဒ်အမ့်ဝဲဇဉ်တ်ဟ့ဉ်အခ္ဆဲးအပတီၢ်ထဲအံၤထဲနၤခီဖျိလၤကိၢ်စၢဖှိဉ်ဒီးကိၢ်စဲဉ်တ်ဘျၤဒီးတ်သိဉ်တ်သိသဲစးတဖဉ်အိဉ်ဝဲအသိးနှဉ်လီၤ.

7. တ်ခီပံဉ်/တ်ကွဲးဒ်ကွိဖိအလ်ာ်ကြ၏်တဖဉ်မ့တမ့်၊တ်မၤနိဉ်မၤဃါတဖဉ်

ပၢဆှၤတ်ခိဉ်ကျၤ်မ့တမ့်၊ပၢဆှၤတ်ပှၤမၤသကိးတ်အခၢဉ်စးကဒုးအိဉ်ထိဉ်တ်ရဲဉ်လီၤကျဲၤတ်ဘျၤလၤအဘဉ်ယးဒီးတ်လိးကဒါက့ၢ်စ့ၢ်လၤတ်ဘူးတ်လဲတဖဉ်လၤတ်ခီပံဉ်/တ်ကွဲးဒ်ကွိဖိတဂၤအလ်ာ်ကြ၏်မ့တမ့်၊တ်မၤနိဉ်မၤဃါလၤမိ်ပါ်တဖဉ် မ့တမ့်ပှၤကွၢ်ထွဲတ် ဒ်ကွိဖိတဂၤအတ်ခီပံဉ်တ်လၢ်ဘူဉ်လၢ်စ့ၢ်အိဉ်ဝဲအသိးနှဉ်လီၤ. မိ်ပါ်, ပှၤကွၢ်ထွဲတ်မ့တမ့်၊ကွိဖိလၤအယ့ထိဉ်ဝဲဇဉ်လၤတ်ကခီပံဉ်အါထိဉ်နှ်၊အဝဲသ့ဉ်အလ်ာ်ကြ၏်မ့တမ့်၊တ်မၤနိဉ်မၤဃါတဖဉ်ကဘဉ်ဟံးမူဒါလၤတ်လၢ်ဘူဉ်လၢ်စ့ၢ်လၤတ်ခီပံဉ်မၤအါထိဉ်လ်ာ်လ်ၤတ်ပီးတ်လီအတ်လၢ်ဘူဉ်လၢ်စ့ၢ်ဒီးမၤဘဉ်လိ်ာ်က့ၢ်တ်လၢ်ဒ်တ်ကွဲးရဲဉ်လီၤစရိအိဉ်ဝဲအသိးနှဉ်လီၤ. တ်ဆှၤနှဉ်ဟ်လီၤတ်သိဉ်တ်သီလၤတ်ဘူးတ်လဲတခါအံၤတ်တသူအီၤလၤတ်ကဒ်သဒၤကွိဖိအမိ်အပ်လၤတ်ဂဲၤလိအဝဲသ့ဉ်တ်ခ့ဲးတ်ယာ်လၤကယ့ကွၢ်သ့ဉ်ညါဒီးကွၢ်ကဒါက့ၢ်ကွိဖိအလ်ာ်ကြ၏်တဖဉ်မ့တမ့်၊တ်မၤနိဉ်မၤဃါတဖဉ်ဒီးတ်တယ့တ်ဘူးတ်လဲလၤတ်ကဘဉ်ဟ့ဉ်တ်အပှၤလၤတ်ယ့ထံဉ်နှ်၊ မ့တမ့်၊ယ့မၤနှ်ကဒါက့ၢ်ဒီးဟ်ကီၤကွိဖိအလ်ာ်ကြ၏်မ့တမ့်၊တ်မၤနိဉ်မၤဃါတမံၤဂ့ၤတမံၤဂ့ၤအဂိၢ်နှဉ်ဘဉ်. တ်ကွဲးရဲဉ်လီၤတ်လၢ်ဘူဉ်လၢ်စ့ၢ်စရိတ်ကဟ့ဉ်အခ္ဆဲးလၤတ်ကခီပံဉ်အီၤတဘ့ဉ်လၤတ်လိဉ်ဘဉ်အီၤလၤ တ်မၤနိဉ်အဂိၢ်ဒီးတ်ဟ့ဉ်လီၤအီၤလၤမ့တမ့်၊လၤကွိဖိအခၢဉ်စးလၤအတအိဉ်ဒီးတ်လၢ်ဘူဉ်လၢ်စ့ၢ်ဒီးတ်ဟ့ဉ်အခ္ဆဲးလၤတ်ကခီပံဉ်မၤအါထိဉ်နှ်၊အီၤအသီတဘ့ဉ်လၤတ်ဟ့ဉ်လီၤအီၤဒီးတယ့စ့ၢ်ကီးအပှၤတဂ့ၤအတ့ၤထိဉ် ဒ်တ်လိဉ်ဘဉ်အီၤခီဖျိလၤကိၢ်စၢဖှိဉ်မ့တမ့်၊ကိၢ်စဲဉ်တ်ဘျၤသဲစးတဖဉ်မ့တမ့်၊တ်သိတ်သိတဖဉ်အိဉ်ဝဲအသိးနှဉ်လီၤ.

8. တ်ပဉ်ယှာ်မၤသကိးတ်လၤ ကွိတချုးထိဉ်မ့တမ့်၊ကွိထိဉ်ဝံၤအလီၢ်ခံ မ့တမ့်၊ကတီၤဆိတီၤဖိသဉ်တ်မၤစၢၤတဖဉ်

မ့တမ့်၊ဘဉ်ထဲလၤ တ်ဟ့ဉ်လီၤတ်မၤစၢၤလၤအတအိဉ်ဒီးတ်ဘဉ်ဟ့ဉ်အပှၤတဖဉ်နှဉ် ကွိဖိတဖဉ်နှဉ်အိဉ်ဒီးမူဒါလၤကဘဉ်ဟ့ဉ်တ်ဘူးတ်လဲတဖဉ် လၤတ်လိဉ်ဘဉ်အီၤလၤပှၤနှာ်လီၤပဉ်ယှာ်မၤသကိးတ်တဖဉ်လၤ တချုးဒံးလၤကွိထိဉ်ဒီးကွိထိဉ်ဝံၤအလီၢ်ခံ မ့တမ့်၊ကတီၤဆိ–ဖိသဉ်ဆံးတ်မၤစၢၤလၤတ်ဟ့ဉ်လီၤအီၤခီဖျိလၤကိၢ်ရှဉ်နှဉ်လီၤ.

9. တ်ပဉ်ယှာ်မၤသကိးတ်လၤတ်ကိၢ်ခါတ်မၤလိကွိ မ့တမ့်မ့်နၤခီကွိ

ကွိဖိတဖဉ်အိဉ်ဒီးမူဒါလၤကဘဉ်ဟ့ဉ်တ်ဘူးတ်လဲလၤတ်လိဉ်ဘဉ်လၤတ်ပဉ်ယှာ်မၤသကိးတ်လၤတ်ကိၢ်ခါတ်မၤလိကွိမ့တမ့်မ့်နၤခီကွိအဂိၢ်နှဉ်လီၤ. ကွိဖိတဖဉ်အိဉ်စ့ၢ်ကီးဒီးမူဒါလၤကဘဉ်ဟ့ဉ်တ်ဘူးတ်လဲလၤတ်ဟံးနှ်တ်အပှၤခီဖျိလၤတ်မၤလိစိတ်/တ်မၤလိတ်ခီဖျိလၤသရဉ်ဒီးကွိဖိဆှၤနှ်လ်ာ်အသးလၤလ်ာ်လ်ၤနှဉ်လီၤ.

10. ဂီၤခီ ဒီးမ့ၢ်ဆါခီတ်အိဉ်တ်ရဲဉ်တ်ကျဲၤတဖဉ်

ကွိဖိတဖဉ်ကဘဉ်ဟံးမူဒါလၤတ်အိဉ်တ်အိတဖဉ်လၤကွိဖိပှၤအိဉ်ဝဲဇဉ်လၤကိၢ်ရှဉ်အဂိၢ်ခီဒီးမ့ၢ်ဆါခီတ်အိဉ်တ်ရဲဉ်တ်ကျဲၤအပူၤနှဉ်လီၤ. တ်ဖိတ်လံၤအပှၤအကလံၤသ့ဉ်တဖဉ်လၤတ်ဆါအီၤနှဉ်အပှၤကဘဉ်မ့ၢ်တ်ဓမံၤယိဒ်သိးသိးဒီး ကိၢ်စၢဖှိဉ်ဒီးကိၢ်စဲဉ်အတ်ဘျၤသဲစးဒီးတ်သိဉ်တ်သီအိဉ်ယာ်ဝဲဇဉ်အသိးနှဉ်လီၤ.

ကွိဖိတဖဉ်နှဉ်အိဉ်စ့ၢ်ကီးဒီးမူဒါလၤကဘဉ်ဟ့ဉ်တ်အပှၤလၤတ်အိဉ်တဖဉ်အဂိၢ်, တ်အိအကလုာ်ကလုာ်ဒီးနိ*်ကစ၀်မ့တမ့်၊တ်သူတ်ဓွဲတ်ဖိတ်လံၤတဖဉ်လၤကွိဖိတဖဉ်ပှၤအိဉ်ဝဲဇဉ်လၤကိၢ်ရှဉ်မ့တမ့်ဖဲလၤကွိ, ဖဲလၤ "ကွိတ်ဆါတ်ပှၤအလီၢ်မ့ၢ်ဂ့ၤ," ဝဲးဆါတ်, ဒီးလၤ booster ချၤဘ်မ့တမ့်၊မိ်ပါ်ကရူ၊်ဆါတ်ဆၤကတီၢ်, တ်ရဲဉ်လီၤကျဲၤလီၤလၤတ်မၤလိ်ာ်လ်ာ်ချၤဘ် မ့တမ့်၊တ်အဂၤအဂၤလၤအဒ်သိးလ်ာ်အသးတဖဉ်. ကွိဖိတဖဉ်တ်လိဉ်ဘဉ်လၤကဟဲစ်ာ်အစ့မ့တမ့်၊တ်အိဉ်ဖဲလၤတ်လဲၤဟးကသ့ဉ်ကွၢ်ကိတ်လၤပျိုပူၤမ့ၢ်ဆါခီတ်အိဉ်အဂိၢ်ဒီးတ်ဟူးတ်ဂဲၤလၤအဒ်သိးလ်ာ်သးတဖဉ်အဂိၢ်နှဉ်လီၤ.

11. Waiver ဖီလစ်ဉ်

ကိၢ်ရှဉ်အဖီလစ်ဉ်အံၤနှဉ်မ့ၢ်လၤကဟ့ဉ်လီၤ fee waivers အလီၤပလ်ာ်အသးဒီးကမျၢ်ကွိ/ပနိဉ်ကွိလၤတီၤဖုဉ်ဒီးတီၤထီကွိဖိတ်ဘူးတ်လဲတ်ဟ့ဉ်စ၀်ဟ့ဉ်ကမီၤတ်သိဉ်တ်သီလၤဘျိဉ်ဒ်ဉ်ထုးထိဉ်ဝဲ. ကွိဖိတဖဉ်လၤအတုၤထိဉ်ထိဉ်ဘးဒီးဒီးနှ်ဘဉ်ကလီမ့တမ့်၊တ်မၤစ့ၢ်လီၤမ့ၢ်ဆါခီတဖဉ်အိဉ်အပှၤနှဉ်အိဉ်ဝဲဇဉ်လၤအမဲရကၤကိၢ်စၢဖှိဉ်တ်သူဉ်တ်ဖျးဝဲၤကျိၤအဖိလ်ာ်ဖိသဉ်တ်အိဉ်နှ်၊ဂံၢ်နှ်၊ဘါတ်ရဲဉ်တ်ကျဲၤတဖဉ်ကဟ့ဉ်လီၤဝဲဇဉ် fee waiver မ့တမ့်၊တ်ဟ့ဉ်လီၤတ်ဖိတ်လံၤမ့တမ့်၊တ်ပီးတ်လီတဖဉ်ဒ်အလီၢ်အိဉ်ဝဲအသိးလၤတအိဉ်ဒီးတ်ဟံးနှ်အပှၤလၤ(1) ပှၤလၤအပဉ်ယှာ်မၤသကိးတ်လၤလ်ာ်ညိဉ်သိဉ်ဒိဉ်အဂၤတ်ဟူးတ်ဂဲၤတဖဉ်ဒီး (2) သူတ်ဒ့တ်အူအပီးအလိတခါလၤတ်ဟံးနှ်တ်သူဉ်ဝံဉ်သးဆၤတ်မၤလိမၤဒီးတဖဉ်လၤအတမ့်၊လ်ာ်ညိဉ်သိဉ်ဒိအဂၤတ်ဟူးတ်ဂဲၤတဖဉ်နှဉ်လီၤ. တ်ပဉ်ယှာ်မၤသကိးတ်လၤမ့ၢ်ဆါခီတ်အိဉ်ကလိတ်ရဲဉ်တ်ကျဲၤ မ့တမ့်၊တ်မၤစ့ၢ်လီၤမ့ၢ်ဆါခီတ်အိဉ်တ်ရဲဉ်တ်ကျဲၤအံၤနှဉ်တ်တလိဉ်ဘဉ်လၤနကတုၤထိဉ်ထိဉ်ဘးလၤတ်ဟ်ပနိဉ်လၤတ်အိဉ်ကလိ မ့တမ့်၊တ်မၤစ့ၢ်လီၤမ့ၢ်ဆါခီတ်အိဉ်အပှၤလၤတ်ပညိဉ်တဖဉ်လၤတ်ဂ့ၢ်အကူ၊် section ဝဲအံၤစီၤနှဉ်ဘဉ်. ကွိဖိတဖဉ်မ့တမ့်၊အဝဲသ့ဉ်မိ်ပါ်တဖဉ်ကဘဉ်ယ့ထိဉ်ဝဲဇဉ် fee waiver တချုးဒံးလၤတ်ပဉ်ယှာ်မၤသကိးတ်လၤ မ့တမ့်၊တ်လဲၤထိဉ်ဝဲ ဒ်တ်ဟူးတ်ဂဲၤ, ဒီးတချုးဒံးလၤတ်ပှၤဝဲဇဉ်တ်ပီးတ်လီတဖဉ်, ဒီ: fee waiver ကဘဉ်တ်တိဉ်ထိဉ်အီၤတချုးဒံးလၤတ်ဟ့ဉ်တ်ဘူးတ်လဲအဆၤကတီၢ်ဘဉ်ဒံးဘဉ်မ့တမ့်၊တ်ဆၤကတီၢ်လီၤလီၤဆီဆီလၤတ်ပီးတ်လီမ့တမ့်၊တ်ကူတ်ကၤတ်လိဉ်ဘဉ်အဆၤကတီၢ်နှဉ်လီၤ.

12. တၢ်ဟ့ၣ်နီၤလီၤ/တၢ်ရၤလီၤအဖီလစံၣ်(တၢ်ဘျၢကျဲသနူ)

ပှၤပၢဆှၢတၢ်ခိၣ်ကျၢၢ်မ့တမ့ၢ်ပၢဆှၢတၢ်ခိၣ်ကျၢၢ်အခၢၣ်စးကဘိးဘၣ်ရၤလီၤဝဲဒၣ်ကီၢ်ရှၣ်အကို ဖိတၢ်ဘူးတၢ်လဲဖီလစံၣ်လၢကိုဖိလံာ်နဲၣ်ကျဲၤအပူၤ မ့တမ့ၢ်တၢ်လၢအဒ်သိးလိာ်အသး (အဒိ, တၢ်စဲးကျံးထုးထီၣ်ရၤလီၤဘၣ်သ့ၣ်သ့ၣ်ကဘၣ်တၢ်မၤအီၤလၢတၢ်ပာ်ဖှိၣ်အါထီၣ်တၢ်ဂ့ၢ်တၢ်ကျိၤ မ့တမ့ၢ်တၢ်ထၢနုာ်အီၤလၢကိုဖိလံာ်တၢ်နဲၣ်ကျဲအပူၤ). ကိုဖိအလံာ်နဲၣ်ကျဲ/လံာ်ဟံးဃာ်မ့တမ့ၢ်တၢ်လၢအဒ်သိးလိာ်အသးကဘၣ်တၢ်ဟ့ၣ်နီၤလီၤအီၤဆူကိုဖိကီးဂၤဒဲးလၢအအိၣ်လၢကီၢ်ရှၣ်ပူၤ, မ့တမ့ၢ် ဆူဟံၣ်ကီးဖျၢၣ်ဒဲးလၢအစှၤကတၢၢ်ကိုဖိအိၣ်ဝဲဒၣ်တဂၤ, လၢတဘၣ်ဟ့ၣ်အပှ့ၤကလံၤဘၣ်န့ၣ်လီၤ.

13. ကိုဖိတၢ်ဘူးတၢ်လဲတၢ်ဟ့ၣ်ကျိၣ်စ့တၢ်မၤစၢၤ

လၢကျဲဒ်အံၤအဃိကိုပၢဆှၢတၢ်ကမံးတံာ်ဒုးအိၣ်ထိၣ်ဝဲဒၣ်ကိုဖိတၢ်ဘူးတၢ်လဲတၢ်ဟ့ၣ်ကျိၣ်စ့တၢ်မၤစၢၤအဂီၢ်န့ၣ်လီၤ. တၢ်ဟ့ၣ်ကျိၣ်စ့တၢ်မၤစၢၤလၢတၢ်ဆိၣ်ထွဲကိုဖိတၢ်ဘူးတၢ်လဲအဂီၢ်ကဘၣ်တၢ်နီၤဖးလီၤအီၤကီၢ်ရှၣ်ကိုတၢ်ဟ့ၣ်ကျိၣ်စ့တၢ်မၤစၢၤလၢအတမ့ၢ်ဝဲစ့ဟဲခီဖျိလၢ tax ခိသွဲတၢ်ဟဲနုာ်တဖၣ်န့ၣ်ဘၣ်, စ့ခဲလၢာ်အံၤမ့ၢ်ဝဲဒၣ်စ့လၢတၢ်ပာ်ဖှိၣ်အီၤလၢကိုဖိတ ဖၣ်အအိၣ်ဒီးအတၢ်ဂ့ၢ်ခိၣ်တီန့ၣ်မ့ၢ်ဝဲဒၣ်လၢကိုဖိတၢ်ဘူးတၢ်လဲတၢ်ဟ့ၣ်ကျိၣ်စ့တၢ်မၤစၢၤဒီးကဘၣ်တၢ်ဒၢနုာ်လီၤအီၤလၢစ့တၢးပူၤဒီးဟ်ကီၤဃာ်အီၤဒီးတၢ်ပညိၣ်မ့ၢ်အိၣ်လၢတၢ်ကမၤအါထိၣ်အီၤန့ၣ်သ့ဝဲဒၣ်မ့ၢ်လၢတၢ်အဝဲအံၤဘၣ်တၢ်ထၢဖှိၣ်အီၤလၢကိုဖိတဖၣ်အအိၣ်န့ၣ်လီၤ. စ့ပာ်ဖှိၣ်တဖၣ်တၢ်ဂ့ၢ်ခိၣ်တီမ့ၢ်ဒၣ်လၢကိုဖိတၢ်ဘူးတၢ်လဲတၢ်ဟ့ၣ်ကျိၣ်စ့တၢ်မၤစၢၤပၣ်ဃုာ်အသးလၢတၢ်ထၢဖှိၣ်ကျိၣ်စ့လၢ မ့တမ့ၢ်လၢကိုဖိတဖၣ်အခၢၣ်စးလၢ–

(1) တၢ်နုာ်လီၤမၤသကိးတၢ်လၢလံာ်ညိၣ်သိၣ်ဒိၣ်/လံာ်တၢ်မၤလိမိၢ်ပှၢ်အဂၤတၢ်ဟူးတၢ်ဂဲၤတဖၣ်, (2) တၢ်ဖျိထိၣ်တီၤထိကိုဝံၤအလိၢ်ခံတၢ်ကူၣ်ဘၣ်ကူၣ်သ့တၢ်လၢာ်ဘူၣ်လၢာ်စ့ၤတဖၣ်ဒီး (3) တၢ်ကိၢ်ခါတၢ်မၤလိ မ့တမ့ၢ် မုၢ်နၤခီကို.

တၢ်ကွၢ်ကဒါဘှီဘၣ်က့ၤလၢလီၢ်ခံကတၢၢ်– 5/10/2022

အခီၣ်ထံးခီၣ်ဘိလၢတၢ်အၢၣ်လီၤတူၢ်လိာ်
(မ့တမ့ၢ်တၢ်ကွၢ်ကဒါက့ၤလၢခံကတၢၢ်)- 5/26/2015

လၢအဘၣ်ထွဲဒီးဖီလစံၣ်/တၢ်ဘျၢကျဲသနူ
တၢ်သိၣ်တၢ်သီတၢ်ဘျၢတဖၣ်– 6320, 6320.1, 6440

ပာ်ဖျါထီၣ်တၢ်ဂ့ၢ်ဒီးသန့ၤလၢအဖိးသဲစး– Neb. Rev. Stat. §§79-2,125 to 792,135 (The Public Elementary and Secondary Student Fee Authorization Act); Nebraska Constitution, Article VII, section 1.; Neb. Rev. Stat. §§79241, 79-605, and 79 611 (transportation); Neb. Rev. Stat. §79-2,104 (student files or records); Neb. Rev. Stat. §79-715 (eye-protective devices); Neb. Rev. Stat. §79-737 (liability of students for damages to school books); Neb. Rev. Stat. §79-1104 (before-and-after- school or pre-kindergarten services); Neb. Rev. Stat. §§79-1106 to 79-1108.3 (accelerated or differentiated curriculum program)

လံာ်တၢ်ဘျးစဲ/တၢ်ပိာ်ထွဲ "1" လၢ 2022-2023 ကိုဖိတၢ်ဘူးတၢ်လဲအဖီလစံၣ်လၢလ့ခၢၣ်ပဒိၣ်ကို–အါန့ၢ်အန့ၣ်တၢ်လိၣ်ဘၣ်တၢ်ပီးတၢ်လီတဖၣ်ဒီးတၢ်ဘူးတၢ်လဲအတၢ်နဲၣ်လီၤ/တၢ်နဲၣ်ကျဲလီၤတံၢ်လီၤဆဲး[1,2,3,4]

လ့ခၢၣ်ပဒိၣ်ကို ကိုဖိတၢ်ဘူးတၢ်လဲတဖၣ်လၢ တီၤဖှၣ် ဒီးတီၤခၢၣ်သးတီၤထီတၢ်ရဲၣ်တၢ်ကျဲၤ		
တၢ်ရဲၣ်တၢ်ကျဲၤ	**တၢ်ဘူးတၢ်လဲအအါကတၢၢ် ဒီးတၢ်ကွဲးဖျါထီၣ်ညီနုၢ်တၢ်လိၣ်ဘၣ်တၢ်ပီးတၢ်လီသ့ၣ်တဖၣ်[3]**	**တၢ်ဂ့ၢ်ဘၣ်ထွဲလၢ Fee Waiver[2]**
တီၤဒၢးတၢ်ပီးတၢ်လီတဖၣ်	ဝဒီလၢ် တၢ်ပီးတၢ်လီအကလုာ်ကလုာ်, ဒ်အမ့ၢ် တၢ်ကွဲးတၢ်ဖိတၢ်လံၤတဖၣ် (ထိၣ်ဖံးဘိ, စၢ်ဘိ, စၢ်ဘိအလွဲၢ်,မးခၢၣ်ထိၣ်ဖံးဘိဖးဒိၣ်), လံာ်ကွဲးတဖၣ်, ဒီးအဂုၤအဂၤ. တီၤဒၢးတၢ်ပီးတၢ်လီတၢ်လိၣ်အဂုၤအဂၤခဲလၢာ်ကဘၣ်တၢ်ဟ့ၣ်လီၤအီၤ/တၢ်မၤန့ၢ်အီၤသ့ခီဖျိလၢကို န့ၣ်လီၤ.	ကိုဖိတဖၣ်ကဘၣ်ဟံးန့ၢ်မူဒါလၢတၢ်လဲလိာ်ဒီးဘိုက့ၤအတၢ်လၢာ်ဘူၣ်လၢာ်စ့ၤ, တၢ်ဟးဂီၤဒီးတၢ်ဖိတၢ်လံၤလၢအလီၤမၢ်. ကိုဖိတဖၣ်တၢ်ဟ့ၣ်အခွဲး, ဘၣ်ဆၣ်တလိၣ်ဘၣ်လၢ, ကဟဲစိာ်တၢ်ဖိတၢ်လံၤလၢအဘၣ်တၢ်ကွဲးဖျါထီၣ်အီၤတဖၣ်လၢတီၤပူၤလၢတၢ်ကဟ့ၣ်လီၤအီၤခီဖျိလၢဝဲဒၢး မ့တမ့ၢ်နီၢ်တဂၤစှာ်စှာ်အသရၣ်,သရၣ်မုၣ်တဖၣ်န့ၣ်လီၤ.
တၢ်သူၣ်ဝံၣ်သးဆၢ–လၢတၢ်ယုထၢအီၤသ့ bandတၢ်မၤလိမၤဒီးတၢ်ဒ့/တၢ်အူ	တၢ်ဒ့တၢ်အူအတၢ်ပီးတၢ်လီတၢ်လၢာ်ဘူၣ်လၢာ်စ့ၤလၢ ၃၀–၉၀ဒီလၢ်– တၢ်ဒိးလဲအပှၤဖ၀ဒီလၢ်လၢတၢ်ကသူကိုပၢဘၣ်တၢ်ဖိတၢ်လံၤ ဒီး ၃၀ဒီလၢ်လၢတၢ်သံကျံပီးလီလၢပှၤဟိၢ်ဒီးပှၤဒိဝဲတဖၣ်– လၢအအိၣ်ဒီးတၢ်ပာ်ပနီၣ်တၢ်ဖိတၢ်လံၤလၢတၢ်ကသူအီၤခီဖျိလၢကိုဖိတဂၤဂ့ၤတဂၤဂ့ၤ, ဒီးတၢ်ပီးတၢ်လီ (reeds, valve oil, drumsticks, lyres, flip folders, slide grease, reed guards, cleaning swabs, mouthpiece brushes, pad savers, ligatures and a "gig bag," ဒီးအဂၤတဖၣ်.)	တၢ်ဒ့တၢ်အူအပီးအလီတဖၣ်ဘၣ်ဃးဝဲဒၣ်ဒီး fee waiver, ဘၣ်ဆၣ်ဒီးတၢ်ဒ့တၢ်အူအပီးအလီတနီၤန့ၣ်, တမ့ၢ်တၢ်လိၣ်ဘၣ်နီၢ်ကီၢ်ဘၣ်. မ့ၢ်ဒၣ်တၢ်ကယၢကယဲလီၤ.
တၢ်တယ့/တၢ်တလိၣ်ဘၣ်လံာ်ကွဲးဒိ (ခီပံၣ်)လၢကစဲကျံးတဖၣ်	ကိုဖိမ့ၢ်စဲကျံးထုးထိၣ်လံာ် ဒီးခီပံၣ်လံာ်လၢတၢ်တလိၣ် ဒီးယ့ထိၣ်အီၤသ့ၣ်တဖၣ်ဘၣ်န့ၣ် တၢ်ကဟံးန့ၢ်ဝဲဒၣ်အပှၤ ယါစဲး တုၤလၢခံဆံယါစဲး (၀.၅–.၂၅) လၢလံာ်တကဘျံးဘၣ်တကဘျံးအဖီခိၣ်န့ၣ်လီၤ.	တမ့ၢ် "တၢ်ဘူးတၢ်လဲ"တခါ ဒီးလၢတၢ်အံၤအဃိ, တဘၣ်ထွဲဒီး fee waiver ဘၣ်.
နီၢ်ခိက့ၢ်ဂီၤတၢ်အိၣ်ဆူၣ်အိၣ်ချ့တီၤဒၢးတဖၣ်	တၢ်ကူတၢ်ကၤလၢအဘၣ်ဘျီးဘၣ်ဒါ (တမ့ၢ်–တၢ်ကူတၢ်ကၤလီၤဆီ), လၢအပၣ်ဃုာ်ဒီး ခိၣ်ဖံးရီဘၢၣ်ကပုာ် ဒီး, ထဲလၢတီၤထီကိုဖိအဂီၢ်, ဖျိၣ်ခံဖှၣ်ဒီးဆ့ကၤရှၢးတဖၣ်.	တမ့ၢ် "တၢ်ဘူးတၢ်လဲ"တခါ ဒီးလၢတၢ်အံၤအဃိ, တဘၣ်ထွဲဒီး fee waiver ဘၣ်.
ကိုတၢ်အိၣ်တၢ်အီတဖၣ်	တၢ်ဟ့ၣ်လီၤတၢ်အိၣ်တၢ်အီဆူကိုဖိတဖၣ်ခီဖျိလၢတၢ်အိၣ်နှၢ်ဂံၢ်နှၢ်ဘါတၢ်ဆိၣ်ထွဲမၤစၢၤဝဲၤကျိၤတၢ်ရဲၣ်တၢ်ကျဲၤတဖၣ်.	တၢ်အိၣ်တၢ်အီပှၤဒီးသန့ၤထိၣ်အသးလၢကီၢ်စၢဖှိၣ်အတၢ်နဲၣ်ကျဲတၢ်ဟ့ၣ်ကူၣ်ဟ့ၣ်ဖး ဒီးတၢ်ကဆဲးကျၢဒီးဟံၣ်ဖိဃီဖိတဖၣ်.
စဲအ့ၣ်တၢ်ဒုးနဲၣ်အမူး–တၢ်ယုထၢသ့	တၢ်ပီးတၢ်လီလၢအကြၢးဝဲဘၣ်ဝဲ လၢအပၣ်ဃုာ်ဒီး display board တၢ်ဒုးနဲၣ်ဖျါထီၣ်သ့ၣ်ဘၣ်ဖးလဲၢ်, တၢ်ပီးတၢ်လီလၢတၢ်မၤကွၢ်တၢ် မ့တမ့ၢ်တၢ်ဒုးနဲၣ်ဖျါတၢ်ဂ့ၢ်.	တမ့ၢ် "တၢ်ဘူးတၢ်လဲ"တခါ ဒီးလၢတၢ်အံၤအဃိ, တဘၣ်ထွဲဒီး fee waiver ဘၣ်.
ကိုဖိ (အံၣ်လဲးထြိနံး) တၢ်ပီးတၢ်လီ တၢ်ယုထၢလၢတၢ်ကျၢၢ်ဘၢ/တၢ်အှၣ်ကီၤအဂီၢ်	၂၀ဒီလၢ်လၢ တၢ်ယုထၢတၢ်အှၣ်ကီၤလၢ (အံၣ်လဲးထြိနံး) တၢ်ဖိတၢ်လံၤလၢတၢ်ဟ့ၣ်လီၤကိုဖိ ခီဖျိလၢကို ကမၤစၢၤဟံၣ်ဖိဃီဖိလၢ တၢ်မ့ၢ်ကဲထိၣ်သးဒီးအဝဲသ့ၣ်အဖိလၢ အဖိခိၣ်ဖှူထၢၣ်/တၢ်ပီးတၢ်လီ မ့ၢ်လီၤမၢ် မ့တမ့ၢ် မ့ၢ်ဟးဂီၤအဆၢကတိၢ်န့ၣ်လီၤ.	တမ့ၢ် "တၢ်ဘူးတၢ်လဲ" ဒီး, လၢတၢ်အံၤအဃိ, တဘၣ်ဃးဒီး fee waiver ဘၣ်. တၢ်လၢာ်ဘူၣ်လၢာ်စ့ၤလၢတၢ်ယုထၢတၢ်ပှၤတၢ်ကလံၤတၢ်ကမၤစှၤလီၤ ၁၀ဒီလၢ်လၢကိုဖိလၢအဒိးန့ၢ်တၢ်အိၣ်ကလီ/တၢ်မၤစှၤလီၤတၢ်အိၣ်ပှၤတၢ်ရဲၣ်တၢ်ကျဲၤ.
တၢ်ကိၢ်ခါကို မ့တမ့ၢ်မုၢ်နၤခီကို, တၢ်မၤလိစၢၤစိတၢ် မ့တမ့ၢ် လၢအ့ထၢၣ်နဲး အိၣ်လဲခိၣ်ဖှူထၢၣ်အပူၤ.	၁၀၀ဒီလၢ်လၢတီၤဖှၣ်ကို ဒီး ၃၅၀ဒီလၢ်လၢတီၤထီကို တီၤတတီၤ/လံာ်တဘ့ၣ်နှၣ် ၅–ခြဲဖံး–ကဘၣ်တၢ်ယ့အီၤလၢတီၤတဖၣ်လၢအဘၣ်တၢ်ဟ့ၣ်လီၤအီၤ/တၢ်သိၣ်လိအီၤလၢတၢ်ကိၢ်ခါအဆၢကတိၢ်,တၢ်ဘျးစဲ/တၢ်ဘၣ်ထွဲလိာ်သး, အ့ထၢၣ်နဲးအိၣ်လဲန် မ့တမ့ၢ်လၢမုၢ်နၤ, မုၢ်အိၣ်တခါဂ့ၤတခါဂ့ၤ.	တၢ်ဂ့ၢ်တဘၣ်ဃးဒီး fee waiver ဘၣ်
တၢ်ဆူးတၢ်ဆါလၢဘၣ်ကူဘၣ်က်တၢ်သ့အဂီၢ် တၢ်လိၣ်ဘၣ် Personal Protective Equipment နီၢ်တဂၤစှာ်စှာ် တၢ်ဒီသဒၢ/တၢ်အံးထွဲကွၢ်ထွဲတၢ် အတၢ်ပီးတၢ်လီ	PPE လိၣ်ဘၣ်လၢကိုဖိတဖၣ်ကထိၣ်ကိုဖဲဆၢကတိၢ်လၢတၢ်ဆါဘၣ်ကူဘၣ်က်ကဲထိၣ်သးအခါန့ၣ်လီၤ. ကိုကဟ့ၣ်လီၤဝဲဒၣ် တၢ်ဖိတၢ်လံၤလၢပှဲၤ/လၢလၢလိၣ်လိၣ်. ၂ ဒီလၢ် လၢတၢ်လဲလိာ်/ဆီတလဲတၢ်ကးဘၢမဲာ်လၢတၢ်ဆးလၢတၢ်ကံးညာ်. ၅၀စဲး လၢတၢ်ကးဘၢမဲာ်တဘျီအဂီၢ်. ဒီးတၢ်အဂုၤအဂၤလၢ PPE ဟ့ၣ်လီၤတၢ်ဖိတၢ်လံၤ မ့တမ့ၢ် တၢ်ပီးတၢ်လီ လၢတအိၣ်ဒီးတၢ်ဆါတၢ်ပှၤ မ့တမ့ၢ်အပှၤဆံး/အပှၤတဒိၣ်အပှၤစှၤ.	ကိုဖိတဖၣ်ကဘၣ်ဟံးန့ၢ်မူဒါလၢတၢ်လဲလိာ်ဒီးဘိုက့ၤအတၢ်လၢာ်ဘူၣ်လၢာ်စ့ၤ, ဒီးတၢ်ဟးဂီၤတၢ်ဖိတၢ်လံၤလၢအလီၤမၢ် မ့တမ့ၢ် တၢ်ပီးတၢ်လီလၢတၢ်သးပှၤနိၣ်အီၤဖၣ်လၢလိၣ်ဘၣ်ဝဲဒၣ်လၢကဘၣ်အံးက့ၤကွၢ်က့ၤသ့ၣ်တဖၣ်လၢအဘၣ်တၢ်ဟ့ၣ်လီၤအီၤလၢကို. မိၢ်ပၢ်ကယ့ထိၣ်တၢ်မၤလိမၤဒီးစီၤစှၤ/စၢၤစိတၢ် လၢအဝဲသ့ၣ်မ့ၢ်တဘၣ်သးဟ့ၣ်လီၤဝဲဒၣ်တၢ်ပှၤတၢ်ကလံၤလၢတၢ်လဲ ဒီးဘိုက့ၤအဂီၢ်.
တၢ်ကတီၤဆိ/ဟ့ၣ်ဆိပာ် တၢ်ဒွး မ့တမ့ၢ် စဲအ့ၣ်တၢ်မၤလိတီၤသ့ၣ်တဖၣ်	လီၤဆီဒၣ်တၢ်စဲးဒွးတၢ်ဘၣ်တၢ်ဟ့ၣ်လီၤအီၤလၢတၢ်ကသူအီၤလၢတီၤဒၢးပူၤ. ကိုဖိတဖၣ်ဘၣ်ဘၣ်တၢ်ဟ့ၣ်ဂံၢ်ဟ့ၣ်ဘါအီၤ, ဘၣ်ဆၣ်တၢ်တလိၣ်ဘၣ်, လၢကဘၣ်ပှၤတၢ်ပီးတၢ်လီဒ်သိးအံၤလၢအဝဲသ့ၣ်အနီၢ်ကစၢ်ကသူအဂီၢ်.	တၢ်ဂ့ၢ်တဘၣ်ဃးဒီး fee waiver ဘၣ်
တၢ်နုာ်လီၤခီလ့ၣ်ကိုတၢ်ဒိးစဲးတဖၣ်ဒီး တၢ်အိၣ်ကတဲာ်ကတီၤသး	တၢ်အဂုၤအဂၤလၢတၢ်လိၣ်ဘၣ်လၢ ACT တၢ်သမံသမိးလၢတီၤထီကို ပှၤတဆံတတီၤအဂီၢ် ကဘၣ်တၢ်မၤညီထိၣ်အီၤလၢကီၢ်ရှၣ်ဟီၣ်ကဝီၤ. တၢ်လၢာ်ဘူၣ်လၢာ်စ့ၤလၢတၢ်ကနုာ်လီၤခီလ့ၣ်ကိုအတၢ်နုာ်လီၤတၢ်ဒိးစဲးသ့ၣ်တဖၣ်တၢ်ကတဲာ်ကတီၤအတၢ်မၤလိမၤဒီးသ့ၣ်တဖၣ်ဒ်သိးဒီး ACT တၢ်ကတဲာ်ကတီၤသရၣ်လၢအကွၢ်ထွဲဒီးသိၣ်လိတၢ်လီၤလီၤဆီဆီ, PSAT တၢ်ဒိးစဲးဒီး ACT တၢ်ဒိးစဲး, မ့ၢ်ဝဲဒၣ်တၢ်ယုထၢဒီးကဘၣ်တၢ်ဟ့ၣ်အပှ့ၤတဘျီဃီလၢခီပနံၣ်လီၤလီၤဆီဆီတဖုလၢအဘၣ်ထွဲလိာ်သးဒီးဟ့ၣ်လီၤသးတဖၣ်န့ၣ်လီၤ.	တၢ်ဂ့ၢ်တဘၣ်ဃးဒီး fee waiver ဘၣ်
တၢ်သူ Locker တၢ်ပာ်တၢ်ဖိတၢ်လံၤ	၁၀ဒီလၢ်လၢတနံၣ်အဂီၢ်–တၢ်ယုထၢလၢကသူကိုအသိးဒၢ ဒီး/မ့တမ့ၢ် ဘံၣ်ဒိၢ်	တၢ်ဂ့ၢ်တဘၣ်ထွဲဒီး fee waiver ဘၣ်
တၢ်ပာ်သိလ့ၣ်အလိၢ်	၂၀ဒီလၢ်လၢတနံၣ်ဂီၢ်– တၢ်ယုထၢလၢကသူကိုတၢ်ပာ်သိလ့ၣ်အါအါအလိၢ် ဖဲလၢကိုထိၣ်အနံၤ/အဆၢကတိၢ်	တၢ်ဂ့ၢ်တဘၣ်ထွဲဒီး fee waiver ဘၣ်
တၢ်ဖျိ ၁၂တီၤဝံၤအလိၢ်ခံ တၢ်ကူၣ်ဘၣ်ကူၣ်သ့တၢ်မၤလိတီၤတဖၣ်	တၢ်သိၣ်လိအလဲ ဒီးတၢ်ဘူးတၢ်လဲ လၢခိၣ်လ့ၣ်ကိုတၢ်ဟံးန့ၢ်အီၤလၢ ခြဲဖံးအဖီခိၣ်. တၢ်ကူၣ်ဘၣ်ကူၣ်သ့အတၢ်လၢာ်ဘူၣ်လၢာ်စ့ၤလၢတၢ်ဖျိ ၁၂ တီၤဝံၤအလိၢ်ခံတမံၤဂ့ၤတမံၤန့ၣ်ကိုဖိအနီၢ်ကစၢ်ဘၣ်ဟ့ၣ် လီၤလီၤဆူခီလ့ၣ်ကိုန့ၣ်လီၤ.	တၢ်ဂ့ၢ်တဘၣ်ထွဲဒီး fee waiver ဘၣ်
ကိုဖိID / ကိုဖိအတၢ်ဂီၤခိၣ်	၃ဒီလၢ် လၢတၢ်ဒိးန့ၢ်ဘၣ်ကဒါက့ၤ ကိုဖိ ID တၢ်ဂီၤခိၣ် အသီတဘ့ၣ်	တၢ်ဂ့ၢ်တဘၣ်ထွဲဒီး fee waiver ဘၣ်

[1] တၢ်ဂ့ၢ်လၢအဘၣ်တၢ်ကွဲးလီၤအီၤသ့ၣ်တဖၣ်အံၤမ့ၢ်ဝဲတၢ်တခါလၢ 2022-2023 နံၣ်ကိုဖိတၢ်ဘူးတၢ်လဲအဖီလစံၣ်/တၢ်ဘျၢဒီးအိၣ်ဒီးတၢ်ပညိၣ်လီၤတံၢ်လီၤဆဲးလၢကဟ့ၣ်လီၤပၣ်ဃုာ်အါထိၣ်ဒီးတၢ်ဂ့ၢ်တၢ်ကျိၤအဂုၤအဂၤတဖၣ်န့ၣ်လီၤ. လၢန့ၣ်အမဲာ်ညါတၢ်နဲၣ်လီၤလီၤတံၢ်လီၤဆဲးတဖၣ်, တၢ်ဒုးဘၣ်ထွဲအီၤလၢတၢ်ဘျၢဖီလစံၣ်န့ၣ်လီၤ.

[2] Fee waivers တၢ်တဟံးန့ၢ်တၢ်အပှ့ၤကဘၣ်တၢ်အၢၣ်လီၤတူၢ်လိာ်/ဟ့ၣ်အခွဲးတချူးဒံးလၢတၢ်ဟ့ၣ်တၢ်ဖိတၢ်လံၤအပှ့ၤတခါဂ့ၤတခါဂ့ၤ မ့တမ့ၢ်တခုးလၢတၢ်ဟ့ၣ်လီၤမၤစၢၤဒံးဘၣ်န့ၣ်လီၤ. တၢ်အံၤတဘၣ်တၢ်သူ အီၤလၢတၢ်ကမၤန့ၢ်က့ၤတၢ်ဟ့ၣ်ကဒါက့ၤစ့/တၢ်အပှ့ၤလၢကီၢ်ရှၣ်ဟီၣ်ကဝီၤ ဖဲလၢတၢ်ဟ့ၣ်တၢ်အပှ့ၤဝံၤအလိၢ်ခံန့ၣ်ဘၣ်.

[3] တၢ်ဖိတၢ်လံၤအဂၤတနီၤတၢ်ကလိၣ်ဘၣ်အီၤ, ဘၣ်ဆၣ်တၢ်တကွဲးဖျါထီၣ်တၢ်ဘူးတၢ်လဲအတၢ်လၢာ်လီၤလီၤဆီဆီန့ၣ်ဘၣ်. မိၢ်ပၢ်သ့ၣ်တဖၣ်ကဘၣ်သံကွၢ်သရၣ်/သရၣ်မုၣ်, ပှၤဆိၣ်ထွဲမၤစၢၤတၢ်တဖၣ်, သရၣ်ဟ့ၣ်တၢ်သိၣ်လိတဖၣ် မ့တမ့ၢ်ပှၤမၤတၢ်ဖိလၢအဘၣ်ထွဲဒီးတၢ်မၤလိအကဝီၤတခါဘၣ်တခါလၢကယုသ့ၣ်ညါဒီးဒွးတယာ်ကွၢ်တၢ်လၢာ်ဘၣ်လၢာ်စ့ၤအဂီၢ်န့ၣ်လီၤ.

[4] လဲမးပှ့ၤအအါကတၢၢ် လၢအတပၣ်ဃုာ်ဒီးတၢ်အပှ့ၤလၢတၢ်လိၣ်ဘၣ်တဖၣ် ဖဲနပှ့ၤအီၤလၢအိၣ်လဲန်ပူၤအဆၢကတိၢ်.

လ့ခၢၣ်ပဒိၣ်ကို
လ့ခၢၣ်, နံၣ်ဘြၤစကၣ်

(ဖီလစံၣ်)တၢ်ဘျၢသနူ ဒီးတၢ်သိၣ်တၢ်သီတၢ်ဘျၢအလံာ်တၢ်နဲၣ်ကျဲ ဘၣ်တၢ်မၤန့ၢ်အီၤသ့လၢ(အိၣ်လဲန်) ဖဲ lps.org/about/policies

Division of Instruction continued (402) 436-1626

လ့ခၢဉ်ပဒိဉ်ကို ကိုဖိတၢ်ဘူးတၢ်လဲ လၢဝံစိာ်တီဆှၢ		
တၢ်ဘူးတၢ်လဲလၢအဘဉ်တၢ်ကွဲးဖျါထီဉ်ခဲလၢာ်မ့ၢ်တၢ်ဘူးတၢ်လဲအအါကတၢၢ်လၢကိုဖိလၢအနှာ်လီၤပဉ်ယှာ်မၤသကိးတၢ်တဖဉ်အဂီၢ်န့ဉ်လီၤ. ကဟ့ဉ်လီၤဝဲဒ်တၢ်လဲၤခီဖျိလၢတၢ်ယုစ့ပာ်ကီၤ/စ့ပာ်ဖှိဉ် ဒီးဟ့ဉ်ဂံၢ်ဟ့ဉ်ဘါလၢတၢ်မၤစၢၤ တၢ်မၤဘဉ်လိာ်ကူၤတၢ်လၢာ်ဘူဉ်လၢာ်စ့ၤလၢနီၢ်တဂၤ မ့တမ့ၢ်တၢ်မၤစၢၤလၢကျိဉ်စ့တၢ်ဆိဉ်ထွဲမၤစၢၤအကလုာ်ကလုာ်လၢတၢ်ရဲဉ်တၢ်ကျဲၤ မ့တမ့ၢ်မူး/တၢ်သူဉ်ဖှံသးညီ. လၢတၢ်လိဉ်ဘဉ်တၢ်ဘူးတၢ်လဲတနီၤ, LPS ဟ်ဖျါထီဉ်ဝဲတၢ်တဟံးန့ၢ်တၢ်အပှ့ၤလၢတၢ်ရဲဉ်တၢ်ကျဲၤတနီၤ မ့တမ့ၢ် တၢ်ဘူးတၢ်လဲခဲလၢာ်လၢကိုဖိမ့ၢ်တုၤထီဉ်လၢတၢ်ဟ် ပနီဉ်တၢ်ဟဲန့ာ်အတီၤပတီၢ်လီၤတံၢ်လီၤဆဲး.		
တၢ်ရဲဉ်တၢ်ကျဲၤ	**တၢ်ဘူးတၢ်လဲအအါကတၢၢ် ဒီးတၢ်ကွဲးဖျါထီဉ်ညီနုၢ်တၢ်လိဉ်ဘဉ်တၢ်ပီးတၢ်လီသ့ဉ်တဖဉ် [3]**	**တၢ်ဂ့ၢ်ဘဉ်ထွဲဒီး Fee Waiver[2]**
ညီနုၢ်တၢ်လီၤယုထံဉ်သ့ဉ်ညါတၢ်လၢတၢ်ပျိပူၤတဖဉ်	ဝဒီလၢ်–တၢ်လဲၤတၢ်ကွၤဒီး တၢ်နှာ်လီၤတၢ်လၢာ်ဘူဉ်လၢာ်စ့ၤလၢတၢ်မၤညီနုၢ်အီၤအတၢ်ဟးကသုဉ်သ့ဉ်တဖဉ်ဘဉ်တၢ်ဟ့ဉ်တၢ်လၢာ်ဘူဉ်လၢာ်စ့ၤလၢကီၢ်ရှဉ်ဟီဉ်ကဝီၤ. တၢ်လၢာ်ဘူဉ်လၢာ်စ့ၤလၢအညီနုၢ်တၢ်ဆိဉ်ထွဲအီၤလၢပှၤမၤစၢၤကိုတဖဉ်, ဘဉ်ထွဲဒီးတီၤတၢ်ဟးကသုဉ်တဖဉ်ကဘဉ်တၢ်ဟ့ဉ်အီၤလၢကို. မိၢ်ပၢ်သ့ဉ်တဖဉ်ဘဉ်တၢ်ဟ့ဉ်ဂံၢ်ဟ့ဉ်ဘါအီၤ, ဘဉ်ဆဉ်တလိဉ်ဘဉ်, လၢကဟ့ဉ်ဆိဉ်ထွဲတၢ်လဲၤဟးကွၢ်ကီတၢ်ဟးကသုဉ်ကသီတဉ်လၢာ်ဘူဉ်လၢာ်စ့ၤအါကတၢၢ် ၆ဒီလၢ်လၢကိုဖိတဂၤအတၢ်လဲၤကွၢ်တၢ်တဘျီဘဉ်တတဘျီအဂီၢ်. ဖဲတၢ်ဟးကသုဉ်ကသီလၢကတူၢ်လၢာ်တၢ်ပှ့ၤတၢ်ကလံၤအဂီၢ်. (အိဉ်ယုဒီးကိုပှၤဘဉ်မူဘဉ်ဒါတၢ်ဟ့ဉ်အခွဲး, တၢ်ယ့ထိဉ်တၢ်ဆိဉ်ထွဲမၤစၢၤကတုၤထိဉ်ထိဉ်ဘးလၢ ၁၀၀ဒီလၢ်လၢတၢ်ဟးကသုဉ်ကသီလီၤလီၤဆီဆီအဂီၢ်သ့ဉ်တဖဉ်). တၢ်အိဉ်တၢ်အီလၢတၢ်လဲၤဟးကသုဉ်ကမ့ၢ်ဝဲဒဉ်ကိုဖိအတၢ်လၢာ်ဘူဉ်လၢာ်စ့ၤ. ကိုမုၢ်ဆါခီတၢ်အိဉ်သ့ဉ်တဖဉ်ကဘဉ်တၢ်ဟ့ဉ်လီၤအီၤဒ်တၢ်လိဉ်ဘဉ်အသိးလၢကိုဖိလၢအန့ၢ်ဘဉ်တၢ်အိဉ်ကလီ/တၢ်မၤစ့ၤလီၤတၢ်အိဉ်အပှ့ၤအတၢ်ရဲဉ်တၢ်ကျဲၤသ့ဉ်တဖဉ်အဂီၢ်န့ဉ်လီၤ.	တၢ်ဂ့ၢ်တဘဉ်ထွဲဒီး fee waiver ဘဉ်
လံာ်ညိဉ်သိဉ်ဒိဉ်/လံာ်တၢ်မၤလိမၤဒိးအဂုၤအဂၤ NSAAတၢ်ဟူးတၢ်ဂဲၤတၢ်လဲၤဟးကသုဉ်တဖဉ်	ဝဒီလၢ်–တၢ်မၤလိလံာ်မိၢ်ပှၢ်အဂၤတဖဉ် တၢ်ဟူးတၢ်ဂဲၤတၢ်ဟးကသုဉ်လၢကိုဖိတဖဉ်လၢကလဲၤဆူ တၢ်မၤလိမၤဒိးလၢအဘဉ်ထွဲဒီးကိုတၢ်ဟူးတၢ်ဂဲၤသ့ဉ်တဖဉ်လၢကီၢ်ရှဉ်ကိုဟီဉ်ကဝီၤအချၢလၢ NSAA- တၢ်ဟ့ဉ်တၢ်ပျဲအတၢ်ပြၤ.	တၢ်ဂ့ၢ်တဘဉ်ထွဲဒီး fee waiver ဘဉ်
တၢ်ဟးကသုဉ်ကသီလၢ တၢ်တမၤ–ညီနုၢ်အီၤတဖဉ်	၂,၆၀၀ဒီလၢ်–တၢ်လၢာ်ဘူဉ်လၢာ်စ့ၤအါကတၢၢ်လၢတၢ်ဟးကသုဉ်ကသီလၢကိုဖိတဂၤအတၢ်လဲၤတၢ်ကွၤအဂီၢ်, တၢ်အိဉ်တၢ်ဆိး, တၢ်အိဉ်တၢ်အီ, တၢ်လဲၤနှာ်လီၤလၢမူးသးဖှံတဖဉ်ဒီးအဂုၤအဂၤ. ကိုဖိသ့ဉ်တဖဉ်ကဘဉ်ဟံးန့ၢ်မူဒါလၢတၢ်လၢာ်ဘူဉ်လၢာ်စ့ၤလၢတမ့ၢ်–တၢ်မၤညီနုၢ်တၢ်လဲၤဟးကသုဉ်. တမ့ၢ်တၢ်မၤညီနုၢ်အတၢ်ဟးကသုဉ်ကသီသ့ဉ်တဖဉ်အံၤမ့ၢ်ဝဲဒဉ်ကိုတၢ်ဆိဉ်ထွဲမၤစၢၤလၢတၢ်တမၤညီနုၢ်အီၤဘဉ် မ့တမ့ၢ်တၢ်မၤလိမၤဒိးအဂုၤအဂၤအတၢ်ဟူးတၢ်ဂဲၤအတၢ်ဟးကသုဉ်ကသီ.	တၢ်လဲၤတၢ်ကွၤ ဒီးဟံဉ်တၢ်အိဉ်တၢ်ဆိးတၢ်လၢာ်ဘူဉ်လၢာ်စ့ၤလၢတၢ်လဲၤဟးကသုဉ် ဘဉ်ထွဲယးဒီး feewaiver န့ဉ်လီၤ.
တမ့ၢ်ကို–တၢ်ဆိဉ်ထွဲမၤစၢၤလၢတၢ်လဲၤကွၢ်တၢ်လၢတၢ်ပျိပူၤ/တၢ်လဲၤဟးကသုဉ်	တၢ်ဟးကသုဉ်ကသီမ့ၢ်တဘဉ်တၢ်ဆိဉ်ထွဲမၤစၢၤအီၤလၢကိုဘဉ်န့ဉ်, တၢ်လၢာ်ဘူဉ်လၢာ်စ့ၤလၢတၢ်ဟးကသုဉ်ကသီတဘဉ်ယးဒီးဖိလစံဉ်/တၢ်ဘျၢဒီးတဘဉ်ယးဒီး fee waivers ဘဉ်. တၢ်ဟးကသုဉ်ကသီအံၤတဘဉ်တၢ်ဆိဉ်ထွဲအီၤလၢကိုဘဉ် တၢ်မ့ၢ်တကွၢ်ထွဲအီၤ မ့တမ့ၢ်တၢ်ဟ့ဉ်မူဟ့ဉ်ဒါလၢကိုဘဉ်န့ဉ်, ပှၤဟဲထိဉ်တၢ်ဟးကသုဉ်ကသီအနိဉ်ဂံၢ်တၢ်တဒွးအီၤလၢပှၤကဖိုထိဉ်ကိုအဖြဲး မ့တမ့ၢ် တၢ်ကမၤဂ့ၤထိဉ်ကူၤအမး ဒီးတၢ်ပဉ်ယှာ်မၤသကိးတၢ်လၢတၢ်ဟးကသုဉ်ကသီအံၤမ့ၢ်ကိုဖိအတၢ်မၤမှာ်သးမၤကလီန့ဉ်လီၤ.	တမ့ၢ် "တၢ်ဘူးတၢ်လဲ"တခါ ဒီးလၢတၢ်အံၤအဃိ, တဘဉ်ထွဲဒီး fee waiver ဘဉ်.
တၢ်ဟူးတၢ်ဂဲၤခဲလၢာ်ဒီး တၢ်လိာ်ကွဲသ့ဉ်တဖဉ်		
တၢ်နှာ်လီၤအလဲ လၢတၢ်လဲၤကွၢ်တၢ်ဂဲၤလိာ်ကွဲအမူးတဖဉ်	တၢ်လဲၤကွၢ်မူးတဘျီန့ဉ် ၅ဒီလၢ်. ခးလၢတၢ်လဲၤကွၢ်တၢ်အဘျီတဆံအဂီၢ်န့ဉ်မ့ၢ်ဝဲ ၂၀ဒီလၢ် မ့တမ့ၢ် ၃၅ဒီလၢ်လၢကိုဖိလဲၤကွၢ်တၢ်အခးလၢဒီတနံဉ်ကျါၤအဂီၢ်. တအါန့ၢ် ၁၀ဒီလၢ်လၢကီၢ်စဲဉ်အမူးတၢ်ရဲဉ်တၢ်ကျဲၤ, ကီၢ်ရှဉ်ဟီဉ်ကဝီၤ ဒီးကိုခဲလၢာ်ဟ်ဖှိဉ်မၤမူးတၢ်ရဲဉ်တၢ်ကျဲၤလၢဘဉ်တၢ်တူၢ်လိာ်အီၤလၢကို, တၢ်လၢာ်ဘူဉ်လၢာ်စ့ၤန့ဉ်ကဘဉ်တၢ်ဟ်ပနီဉ်အီၤလၢကိုခဲလၢာ်တၢ်ပြၢ မ့တမ့ၢ် NSAA.	တဘဉ်ယးဒီး fee waiver ဘဉ်. တၢ်လၢာ်ဘူဉ်လၢစ့ၤအခးလၢကိုဖိလဲၤကွၢ်တၢ်နုၢ်အဝီတဆံ မ့တမ့ၢ် ကိုဖိလဲၤကွၢ်တၢ်ဒီတနံဉ်ကျါၤအတၢ်ပျဲနှာ်အပှ့ၤဘဉ်တၢ်မၤစ့ၤလီၤအီၤ မ့တမ့ၢ်တၢ်ဟ့ဉ်ကလီအီၤလၢကိုဖိလၢအဒိးန့ၢ်ဘဉ်တၢ်အိဉ်ကလီ/မၤစ့ၤလီၤတၢ်အပှ့ၤတၢ်ရဲဉ်တၢ်ကျဲၤသ့ဉ်တဖဉ်အဂီၢ်န့ဉ်လီၤ.
တၢ်နှာ်လီၤအလဲ လၢတၢ်လဲၤကွၢ်တၢ်ဟူးတၢ်ဂဲၤအမူးတဖဉ်	၁၀ဒီလၢ်လၢတၢ်နှာ်လီၤတၢ်လိာ်ကွဲတဂၤ/တခါအဂီၢ် မ့တမ့ၢ်တၢ်ဟူးတၢ်ဂဲၤတခါ. ၁၅ဒီလၢ် လၢတၢ်နှာ်လီၤလၢတၢ်ပြၢအါန့ၢ်တခါ မ့တမ့ၢ်မူးဒိၢ်ပွဲဖိၢ်.	တမ့ၢ် "တၢ်ဘူးတၢ်လဲ"တခါ ဒီးလၢတၢ်အံၤအဃိ, တဘဉ်ထွဲဒီး fee waiver ဘဉ်.
တၢ်လဲၤအိဉ်/လဲၤဟးကသုဉ်ကသီ, တၢ်ဟ့ဉ်ကသံဉ်အလီၢ်တဖဉ်, ဒီးမူးပွဲ/တၢ်သူဉ်ဖှံသးညီတဖဉ်	တၢ်ဆဲးလီၤမံၤဒီးတၢ်လၢာ်ဘူဉ်လၢာ်စ့ၤအဂၤလၢတၢ်လဲၤဟးကသုဉ်, တၢ်ဟ့ဉ်ကသံဉ်အလီၢ် မ့တမ့ၢ်မူးပွဲ/တၢ်သူဉ်ဖှံသးညီအလီၢ်တဖဉ်.ကိုဖိတဖဉ်အိဉ်ဒီးမူဒါလၢတၢ်လၢာ်ဘူဉ်လၢာ်စ့ၤလၢ ၤလၢတၢ်လဲၤဟးကသုဉ်, တၢ်ဟ့ဉ်ကသံဉ်အလီၢ်မ့တမ့ၢ်မူးပွဲ/တၢ်သူဉ်ဖှံသးညီအလီၢ်တဖဉ် ဒီးတၢ်သိဉ်လိတၢ်ရဲဉ်တၢ်ကျဲၤတဖဉ်. နီၢ်ကစၢ်တၢ်ဖိတၢ်လံၤတခါဂ့ၤတခါဂ့ၤလၢတၢ်ပှၤအီၤလၢတၢ်လဲၤဟးကသုဉ်အလီၢ်, တၢ်ဟ့ဉ်ကသံဉ်အလီၢ် မ့တမ့မူးပွဲ, ဒ်အမ့ၢ်ဆ့ကၤရှၢး, ကမ့ၢ်ဝဲဒဉ်ကိုဖိအတၢ်လၢာ်ဘူဉ်လၢာ်စ့ၤ/အကစၢ်ဘဉ်ထုးထိဉ်ဝဲဒဉ်န့ဉ်လီၤ.	တမ့ၢ် "တၢ်ဘူးတၢ်လဲ"တခါ ဒီးလၢတၢ်အံၤအဃိ, တဘဉ်ထွဲဒီး fee waiver ဘဉ်.
တၢ်သူဘံဉ်ဒၢ် Locker တၢ်ဟ်တၢ်ဖိတၢ်လံၤ	၁၀ဒီလၢ်– တၢ်ယုထၢလၢကသူကိုအသိးဒၢ padlock လၢတၢ်လိာ်ကွဲ မ့တမ့ၢ်တၢ်ဟူးတၢ်ဂဲၤအဂီၢ်လၢတၢ်ကပာ်တၢ်ဖိတၢ်လံၤလၢဘံဉ်ဒၢ်ပူၤအဂီၢ်.	တမ့ၢ် "တၢ်ဘူးတၢ်လဲ"တခါ ဒီးလၢတၢ်အံၤအဃိ, တဘဉ်ထွဲဒီး fee waiver ဘဉ်.
တၢ်လဲၤတၢ်ကွၤတၢ်အိဉ်တၢ်အီတဖဉ်	တၢ်အိဉ်တၢ်အီတဖဉ်. ကိုဖိတဖဉ်အိဉ်ဒီးမူဒါလၢအဝဲသ့ဉ်ကဘဉ်စိာ်/ကဘဉ်ဟ့ဉ်အတၢ်အိဉ်တၢ်အီအပှ့ၤဖဲလၢတၢ်လဲၤတၢ်ကွၤအဆၢကတိၢ်.	တမ့ၢ် "တၢ်ဘူးတၢ်လဲ"တခါ ဒီးလၢတၢ်အံၤအဃိ, တဘဉ်ထွဲဒီး fee waiver ဘဉ်.
လံာ်တၢ်မၤလိမိၢ်ပှၢ်–ဘဉ်ထွဲဒီး တၢ်ဟူးတၢ်ဂဲၤတဖဉ်–တၢ်လိဉ်ဘဉ်တၢ်ဖိတၢ်လံၤတဖဉ်လၢအပဉ်ယှာ်ဒီးဂံၢ်ခိဉ်ထံး ကိုဖိတီၤဒၢးတၢ်ပီးတၢ်လီတဖဉ်, လၢအပဉ်ယှာ်, ဘဉ်ဆဉ်တၢ်တဟ်ပနီဉ်/တၢ်တကွဲးလီၤလၢလံာ်ကူအဖီခိဉ်, လံာ်ကွဲးတဖဉ်, ထိဉ်ဒံးဘိ, စၢၢ်ဘိ, ဒီးတၢ်မၤနိဉ်လံာ်/တၢ်တီၤဖျါလံာ်အလွဲၢ်တဖဉ်, တၢ်ကူတၢ်ကၤလၢအတလီၤဆီ လၢအဘဉ်လိာ်အသးဒီးတၢ်ဟူးတၢ်ဂဲၤ ဒီးကရူၢ်တၢ်လဲၤတၢ်ကွၤ.		
AFJROTC	တၢ်ဂ့ၢ်လီၤဆီတအိဉ်/တၢ်လိဉ်လီၤဆီတအိဉ်	တၢ်ဂ့ၢ်တဘဉ်ထွဲဒီး fee waiver ဘဉ်
ဟီဉ်ခိဉ်ဒိဘ့ဉ် ပှၤဂဲၤဒိ တၢ်ကရၢကရိ	ဘဉ်ဟ့ဉ် ၃၀ဒီလၢ်	တအါန့ၢ် ၃၀ဒီလၢ်ဘဉ် တၢ်အံၤဘဉ်ထွဲလိာ်အသးဒီး fee waiver န့ဉ်လီၤ.
တၢ်ဒွးတၢ်ပြၢ/တၢ်ပြၢတၢ်ဒွး	တၢ်ဂ့ၢ်လီၤဆီတအိဉ်/တၢ်လိဉ်လီၤဆီတအိဉ်	တၢ်ဂ့ၢ်တဘဉ်ထွဲဒီး fee waiver ဘဉ်
တၢ်သူဉ်ဝံဉ်သးဆၢ တၢ်မၤလၤကပီၤ တၢ်ကရၢကရိ	ဘဉ်ဟ့ဉ် ၁၀ဒီလၢ်	ဘဉ်ဟ့ဉ် ၁၀ဒီလၢ် တၢ်အံၤဘဉ်ထွဲလိာ်အသးဒီး fee waiver န့ဉ်လီၤ.
ဒီကလုာ်/ထံကီၢ် တၢ်မၤလၤကပီၤ တၢ်ကရၢကရိ	တအါန့ၢ် ၂၅ဒီလၢ်ဘဉ် ကီၢ်စဲဉ် ဒီးထံကီၢ်တၢ်ဘူးတၢ်လဲ, တၢ်အိဉ်တၢ်အီဒီးတၢ်ဟူးတၢ်ဂဲၤတဖဉ်.	ဒီတနံဉ်ကျါၤ တအါန့ၢ် ၂၅ဒီလၢ်ဘဉ် တၢ်အံၤဘဉ်ထွဲလိာ်အသးဒီး fee waiver , တပဉ်ဒီးတၢ်အိဉ်တၢ်အီဘဉ်.

တၢ်ရဲဉ်တၢ်ကျဲၤ	တၢ်ဘူးတၢ်လဲအအါကတၢၢ် ဒီးတၢ်ကွဲးဖျါထီဉ်ညီနုၢ်တၢ်လိဉ်ဘဉ်တၢ်ပီးတၢ်လီသ့ဉ်တဖဉ် [3]	တၢ်ဂ့ၢ်ဘဉ်ထွဲဒီး Fee Waiver [2]
လံာ်ညိဉ်သိဉ်ဒိဉ်/လံာ်တၢ်မၤလိမိၢ်ပှၢ်–ဘဉ်ထွဲဒီး တၢ်ဟူးတၢ်ဂဲၤတဖဉ် (အတၢ်ဖိာ်ထွဲ) –		
Quiz Bowl	တၢ်ဂ့ၢ်လီၤဆီတအိဉ်/တၢ်လိဉ်လီၤဆီတအိဉ်	တၢ်ဂ့ၢ်တဘဉ်ထွဲဒီး fee waiver ဘဉ်
Science Olympiad	တၢ်ဂ့ၢ်လီၤဆီတအိဉ်/တၢ်လိဉ်လီၤဆီတအိဉ်	တၢ်ဂ့ၢ်တဘဉ်ထွဲဒီး fee waiver ဘဉ်
ကိုဖိ ကီဉ်ကးကရၢ	ဘဉ်ဟ့ဉ် ၅၀ဒီလၢ်– လၢဒီတနံဉ်ကျါၤကီၢ်စဲဉ်ဒီးထံကီၢ်ဒီတဘ့ဉ်, တၢ်အိဉ်တၢ်အီဒီးတၢ်ဟူးတၢ်ဂဲၤတဖဉ်. တၢ်လဲၤထိဉ်ထံကီၢ်ဒီဘ့ဉ်တၢ်အိဉ်ဖှိဉ်ဖးဒိဉ်တမ့ၢ်ဝဲဒဉ်တၢ်ဟ့ဉ်အခွဲးလၢကိုဖိအတၢ်ဟူးတၢ်ဂဲၤအဂီၢ်ဘဉ်. အဃိန့ဉ်ကိုဖိသ့ဉ်တဖဉ်ကဘဉ်ဟံးန့ၢ်မူဒါခဲလၢာ်ခဲဆ့ဖဲအဝဲသ့ဉ်လဲၤထိဉ်ဝဲဒဉ်တၢ်အိဉ်ဖှိဉ်ဖးဒိဉ်အံၤန့ဉ်လီၤ.	တဘဉ်ဟ့ဉ်ဝဲဒဉ်(အါန့ၢ်) ၅၀ဒီလၢ် ဘဉ်ယးဒီး fee waiver, ဘဉ်ဆဉ်တပဉ်ယှာ်ဒီးတၢ်အိဉ်, တၢ်ဟူးတၢ်ဂဲၤ မ့တမ့ၢ် တၢ်လဲၤထိဉ်တၢ်အိဉ်ဖှိဉ်ဖးဒိဉ်.
တၢ်လုၢ်အိဉ်နီၢ်ခိသးသမူဒီတစိၤတၢ်မၤ ဘဉ်ယးဒီးတၢ်သ့တၢ်ဘဉ်လၢတၢ်လိဉ်ဘဉ်အီၤလၢတၢ်မၤလီၤဆီ တၢ်ကရၢကရိတဖဉ်		
CTE ကိုဖိ (ချူးဘ်) တဖဉ်, ဒ်အမ့ၢ်ဝဲ, DECA, FBLA, FCCLA, Educator's Rising, FFA, HOSA, Skills USA	(တအါန့ၢ်) ၂၅ဒီလၢ် ဒီး (တအါန့ၢ်)၅၀ဒီလၢ်လၢတၢ်ဆဲးလီၤမံၤအတၢ်ဘူးတၢ်လဲ, တၢ်အိဉ်တၢ်အီ, တၢ်ဟူးတၢ်ဂဲၤတဖဉ် ဒီးအါန့ၢ်အနံ့ဉ် တၢ်ဆဲးလီၤမံၤတၢ်ဘူးတၢ်လဲတဖဉ်.	(တအါန့ၢ်) ၂၅ဒီလၢ် ဒီး (တအါန့ၢ်)၅၀ဒီလၢ်လၢတၢ်ဆဲးလီၤမံၤအတၢ်ဘူးတၢ်လဲ ဒီးဘဉ်ယးလိာ်အသးဒီး fee waiver န့ဉ်လီၤ.
Drama တၢ်ဂဲၤဒိတၢ်ဒုးနဲဉ်		
တၢ်ထုးထိဉ်တၢ်ဂဲၤဒိတၢ်ဒုးနဲဉ်တဖဉ်, လၢအပဉ်ယှာ်ဒီး တၢ်သးဝံဉ်ဒုးနဲဉ် Broadway Musical, One-act Play ဒီးကိုတၢ်ဒုးနဲဉ်	တၢ်ဂ့ၢ်လီၤဆီတအိဉ်/တၢ်လိဉ်လီၤဆီတအိဉ်	တၢ်ဂ့ၢ်တဘဉ်ထွဲဒီး fee waiver ဘဉ်
Forensics ဘဉ်ယးဒီးတၢ်ကတိၤ/တၢ်ကတိၤဂ့ၢ်လိာ်ဘှီလိာ်တဖဉ်		
တၢ်ကတိၤ/တၢ်တဲ ဒီး တၢ်ကတိၤဂ့ၢ်လိာ်	တၢ်ကူတၢ်ကၤလၢအဘဉ်ဘျိးဘဉ်ဒါ (တမ့ၢ်–တၢ်ကူတၢ်ကၤလီၤဆီ), လၢအပဉ်ယှာ်တၢ်ကူတၢ်ကၤလၢပှၤကၤလၢဝဲၤဒၢးတၢ်ဖံးတၢ်မၤ/ဆှဉ်ဆှဉ်ဘှဲဉ်ဘှဲဉ်, ဒီး ဆ့ကၤထံရှၢး, တၢ်ဖိတၢ်လံၤ ဒီးတၢ်ပီးတၢ်လီတဖဉ်လၢတၢ်စူးကါအီၤလၢတၢ်သိဉ်လိ/တၢ်ကတိၤလီၤတၢ်အဂီၢ်.	တၢ်ဂ့ၢ်တဘဉ်ထွဲဒီး fee waiver ဘဉ်
Journalism တၢ်ကစီဉ် (တၢ်ကွဲးတၢ်ထၢဖှိဉ်တၢ်ကစီဉ်)		
ကိုလံာ်တၢ်ကစိဉ်ဒီး တနံဉ်တဘျီအလံာ်ဟ်ဖျါ	တၢ်ဂ့ၢ်လီၤဆီတအိဉ်/တၢ်လိဉ်လီၤဆီတအိဉ်	တၢ်ဂ့ၢ်တဘဉ်ထွဲဒီး fee waiver ဘဉ်
Music – Individual Activities တၢ်သူဉ်ဝံဉ်သးဆၢ– နီၢ်တဂၤတၢ်ဟူးတၢ်ဂဲၤတဖဉ်		
ကီၢ်စဲဉ်–ခဲလၢာ် တၢ်သူဉ်ဝံဉ်သးဆၢ	၂၀ ဒီလၢ် –သးဝံဉ်ဒုးနဲဉ်ဖျါ /ဂဲၤဒိဖှဉ်ကိာ်တၢ်ဘူးတၢ်လဲတဖဉ်	(တအါန့ၢ်) ၂၀ဒီလၢ်ဘဉ်. တၢ်ဂဲၤဒိ/သဝံဉ်ဒုးနဲဉ်ဖှဉ်ကိာ်အံၤန့ဉ်ဘဉ်ထွဲဒီး fee waiver န့ဉ်လီၤ.
တၢ်သူဉ်ဝံဉ်သးဆၢ–တၢ်ဒ့တၢ်အူကရူၢ်–တၢ်ဖိတၢ်လံၤဒီးတၢ်ကူတၢ်ကၤ – ကိုဖိတဖဉ်အိဉ်ဒီးမူဒါလၢတၢ်ပီးတၢ်လီလၢတၢ်လိဉ်ဘဉ်တဖဉ်ဒီးတၢ်ကူတၢ်ကၤလၢအဘဉ်ဘျိးဘဉ်ဒါဒီးတၢ်ဟူးတၢ်ဂဲၤ လၢကိုတဟ့ဉ်လီၤသ့ဉ်တဖဉ်န့ဉ် ဒီးအမူအဒါအိဉ်ဝဲဒဉ်လၢတၢ်ကူတၢ်ကၤ, တၢ်ပီးတၢ်လီ မ့တမ့ၢ်တဉ်ဖိတၢ်လံၤအဂုၤအဂၤလၢတၢ်ယုထၢအီၤသ့ဉ်တဖဉ် လၢအဘဉ်ဒီးတၢ်ဒ့တၢ်အူအရူၢ်တဖဉ်. တၢ်ကူတၢ်ကၤလၢအဒ်သိးလိာ်အသး (ယူနံးဖိန်)လၢတၢ်သံကျံအကရူၢ် ဒီးမူးသးဖှံအတၢ်သံကျံ/တၢ်ဒ့တၢ်အူ လၢအဘဉ်တၢ်ကတဲာ်ကတီၤအီၤလၢကီၢ်ရှဉ်ဟီဉ်ကဝီၤကို. တၢ်ကူတၢ်ကၤလၢတၢ်ဆီတလဲမၤဂ့ၤထိဉ်မ့ၢ်အိဉ်န့ဉ်ဘဉ်ထွဲလိာ်သးဒီး fee waiver န့ဉ်လီၤ.		
Jazz တၢ်သံကျံကရူၢ်/ဒ့တၢ်အူတၢ်	ဆ့ကၤရှၢး ဒီးဖျိဉ်ခံထီခိဉ်တဖဉ်	တၢ်ဂ့ၢ်တဘဉ်ထွဲဒီး fee waiver ဘဉ်
Marching Band တၢ်သံကျံကရူၢ်	ခိဉ်ဖံး, စ့ဖျိဉ်, ဆ့ကၤရှၢး (t-shirt).	ခိဉ်ဖံး, စ့ဖျိဉ်, ဆ့ကၤ t-shirt အံၤန့ဉ်ဘဉ်ထွဲဒီး fee waiver န့ဉ်လီၤ.
Marching Band – Color Guard	(တအါန့ၢ်) ၇၅ဝဒီလၢ် အၢဉ်လီၤတူၢ်လိာ် (ယူနံးဖိန်)တၢ်ကူတၢ်ကၤဒ်သိးသိး, ဆ့ကၤစုထိ/ဆ့ကၤဖိခိဉ်, poms ဒီးတၢ်ပီးတၢ်လီတၢ်ကယၢကယဲလၢအလိဉ်တဖဉ်	(တအါန့ၢ်) ၇၅ဝဒီလၢ် အၢဉ်လီၤတူၢ်လိာ် ယူနံးဖိန်တၢ်ကူတၢ်ကၤဒ်သိးသိး, ဆ့ကၤစုထိ/ဆ့ကၤဖိခိဉ် poms ဒီးတၢ်ပီးတၢ်လီတၢ်ကယၢကယဲလၢအလိဉ်တဖဉ်ဘဉ်ယးဒီး fee waiver န့ဉ်လီၤ.
တၢ်ယုထၢအဂၤဒီးတၢ်တ–ယုထၢကရူၢ်တဖဉ်, ပဉ်ယှာ် ဒီးမူးသးဖှံတၢ်ဒ့တၢ်အူတၢ်သံကျံကရူၢ်, Orchestra ဒီး Pep Band	တၢ်ဂ့ၢ်လီၤဆီတအိဉ်/တၢ်လိဉ်လီၤဆီတအိဉ်	တၢ်ဂ့ၢ်တဘဉ်ထွဲဒီး fee waiver ဘဉ်
Symphony ပံကွဲၤသံကျံကရၢ	Concert black dress/ မူးသးဖှံ ဆ့ဖးထီသူသူ	မူးသးဖှံ ဆ့ကၤဖးထီသူသူ ဘဉ်ယးလိာ်အသးဒီး fee waiver န့ဉ်လီၤ.
တၢ်သူဉ်ဝံဉ်သးဆၢ–ပှၤသးဝံဉ်တၢ်ကရူၢ်–တၢ်ဖိတၢ်လံၤဒီးတၢ်ကူတၢ်ကၤ– ကိုဖိတဖဉ်အိဉ်ဒီးမူဒါလၢတၢ်ပီးတၢ်လီလၢတၢ်လိဉ်ဘဉ်တဖဉ်ဒီးတၢ်ကူတၢ်ကၤလၢအဘဉ်ဘျိးဘဉ်ဒါဒီးတၢ်ဟူးတၢ်ဂဲၤ လၢကိုတဟ့ဉ်လီၤသ့ဉ်တဖဉ်န့ဉ် ဒီးအမူအဒါအိဉ်ဝဲဒဉ်လၢတၢ်ကူတၢ်ကၤ, တၢ်ပီးတၢ်လီ မ့တမ့ၢ်တဉ်ဖိတၢ်လံၤအဂုၤအဂၤလၢတၢ်ယုထၢအီၤသ့ဉ်တဖဉ် လၢအဘဉ်ဒီးတၢ်သူဉ်ဝံဉ်သးဆၢအရူၢ်တဖဉ်. တၢ်ကူတၢ်ကၤလၢတၢ်ဆီတလဲမၤဂ့ၤထိဉ်မ့ၢ်အိဉ်န့ဉ်ဘဉ်ထွဲလိာ်သးဒီး fee waiver န့ဉ်လီၤ.		
တၢ်ယုထၢအဂၤဒီးတၢ်တ–ယုထၢကရူၢ်တဖဉ်, ပဉ်ယှာ်ဒီးမူးသးဖှံတၢ်သူဉ်ဝံဉ်သးဆၢခွါယၢဉ်,သးဝံဉ်တၢ်လၢကရူၢ်ပိာ်မုဉ်ဒီးပိာ်ခွါဒီး သဝံဉ်တၢ်အိဉ်ယှာ်ဒီးတၢ်ဂဲၤကလံဉ်	(တအါန့ၢ်) ၃၇၅ဒီလၢ် လၢတၢ်လိဉ်ဘဉ်တၢ်ဖိတၢ်လံၤတဖဉ်, လၢအပဉ်ယှာ်ဒီး တၢ်ဒုးနဲဉ်/တၢ်ပှၤတၢ်လၢကမျၢၢ်မဲာ်ညါတၢ်ကူတၢ်ကၤတဖဉ်, လၢအပဉ်ယှာ်ဒီးခီဉ်ဖံး, ဒ်လၢအဘဉ်တၢ်ယုထၢတ့ၢ်လံလၢကရူၢ်ဖိတဖဉ်လၢအကရူၢ်အပူၤ ဒီးပှၤနဲဉ်တၢ်/ပှၤပၢဆှၢတၢ် .	(တအါန့ၢ်) ၃၇၅ဒီလၢ်တၢ်ဒုးနဲဉ်တၢ်ကူတၢ်ကၤတဖဉ်, ပဉ်ယှာ်ခီဉ်ဖံး, ဒ်လၢအဘဉ်တၢ်ယုထၢတ့ၢ်လံလၢကရူၢ်ဖိတဖဉ်လၢကရူၢ်အပူၤ ဒီးပှၤနဲဉ်တၢ်တၢ်အံၤဘဉ်ယးဒီး fee waiver န့ဉ်လီၤ.
NSAA တၢ်လိာ်ကွဲတဖဉ်– ကိုဖိတဖဉ်အမူအဒါအိဉ်ဝဲဒဉ်လၢ တၢ်လိဉ်ဘဉ်တၢ်ပီးတၢ်လီတဖဉ်ဒီးတၢ်ကူတၢ်ကၤလၢအဘဉ်ဘျိးဘဉ်ဒါလၢတၢ်လိာ်ကွဲ မ့တမ့ၢ်တၢ်ဟူးတၢ်ဂဲၤလၢအတဘဉ်တၢ်ဟ့ဉ်ဆိဉ်ထွဲလၢကိုဒီးမူဒါအိဉ်ဝဲလၢကဘဉ်ဟံးန့ၢ်တၢ်ကူတၢ်ကၤအဂုၤအဂၤ, တၢ်ပီးတၢ်လီ မ့တမ့ၢ်တၢ်ဖိတၢ်လံၤအဂုၤအဂၤလၢအဘဉ်ယးဒီးတၢ်လိဉ်ကွဲ မ့တမ့ၢ်တၢ်ဟူးတၢ်ဂဲၤန့ဉ်လီၤ. တၢ်ဖိတၢ်လံၤလၢတၢ်လိဉ်ဘဉ်သ့ဉ်တဖဉ်န့ဉ်ပဉ်ယှာ်ဒီးတၢ်လိာ်ကွဲဆ့ကၤဖိလာ် (ဆ့ကၤဖိ, ဖျိဉ်ခံဖိ, ခိဉ်ဖျိဉ် ဒီးဆ့ကၤဖိလာ်), တၢ်မၤလိသ့ထိဉ်သးအတၢ်ကူတၢ်ကၤ, ပဉ်ယှာ်ဒီးဖျိဉ်ခံဖှဉ်, ဆ့ကၤရှၢး, ခိဉ်ဖျိဉ် ဒီးခီဉ်ဖံးလၢအဘဉ်လိာ်အသးဒီးတၢ်ဟူးတၢ်ဂဲၤ ဒီးတၢ်ကူတၢ်ကၤလၢအဘဉ်လိာ်အသးဒီးကရူၢ်အတၢ်လဲၤတၢ်ကွၤ. ခီဉ်ဖံးလၢအကြၢးဝဲဘဉ်ဝဲဒီးတၢ်ဟူးတၢ်ဂဲၤန့ဉ်မ့ၢ်တၢ်လိဉ်ဘဉ်သ့ဉ်တဖဉ်န့ဉ်လီၤ. တၢ်ဖိတၢ်လံၤလၢတၢ်ယုထၢအီၤသ့ဒီးကိုဖိအမူအဒါအိဉ်ဝဲန့ဉ်, နီၢ်ကစၢ်တၢ်ဂဲၤလိာ်ကွဲအထၢဉ်, ခိဉ်ဘံ, ခိဉ်ပး, စုဖျိဉ်လၢတၢ်တလိာ်ဘဉ်ဘဉ်ဆဉ်ကိုဖိအဲဉ်ဒိးသူဝဲတဖဉ်, ပှၤပိၢ်ထံအမဲာ်ဒိး/မဲာ်ကး, ခိဉ်ဖၢဉ်, စုပး ဒီးနီၢ်ကစၢ်ကသံဉ်ကသီအတၢ်လိဉ်ဘဉ်တဖဉ် (braces, orthopedic inserts, ဒီးအဂၤတဖဉ်)		
တၢ်ဂဲၤလိာ်ကွဲဘဉ်ယးဒီး နီၢ်ခိတၢ်ဟူးတၢ်ဂဲၤ	NSAA လိဉ်ဘဉ်ဝဲတၢ်ဂဲၤလိာ်ကွဲဘဉ်ယးဒီးနီၢ်ခိတၢ်ဟူးတၢ်ဂဲၤ, တၢ်လၢာ်ဘူဉ်လၢာ်စ့ၤကလီၤဆီ,တၢ်ကဘဉ်ဟ့ဉ်လီၤလိၤဆူကိုဖိအကသံဉ်သရဉ်အအိဉ်မ့တမ့ၢ်တၢ်ဟ့ဉ်ကသံဉ်ဒၢးအလီၢ်.	တၢ်ဂ့ၢ်တဘဉ်ထွဲဒီး fee waiver ဘဉ်
Baseball	၃၀ဒီလၢ် baseball ခိဉ်ဖျိဉ်, baseball စုဖျိဉ်	Baseball စုဖျိဉ်ဒီးခိဉ်ဖျိဉ်အံၤန့ဉ်ဘဉ်ထွဲလိာ်အ သးဒီး fee waiver န့ဉ်လီၤ.
Basketball	တၢ်ဂ့ၢ်လီၤဆီတအိဉ်/တၢ်လိဉ်လီၤဆီတအိဉ်	တၢ်ဂ့ၢ်တဘဉ်ထွဲဒီး fee waiver ဘဉ်
Cross Country	တၢ်ဂ့ၢ်လီၤဆီတအိဉ်/တၢ်လိဉ်လီၤဆီတအိဉ်	တၢ်ဂ့ၢ်တဘဉ်ထွဲဒီး fee waiver ဘဉ်
Football	တၢ်ဂ့ၢ်လီၤဆီတအိဉ်/တၢ်လိဉ်လီၤဆီတအိဉ်	တၢ်ဂ့ၢ်တဘဉ်ထွဲဒီး fee waiver ဘဉ်
Golf	Clubs (ချုးဘ်)	Clubs ချုးတဖဉ်အံၤန့ဉ်ဘဉ်ထွဲလိာ်အသးဒီး fee waiver န့ဉ်လီၤ.
Soccer ဖျၢဉ်ထူ	တၢ်ပြၢအခီဉ်ဖျိဉ်တဖဉ်	တၢ်ပြၢအခီဉ်ဖျိဉ်တဖဉ် အံၤန့ဉ်ဘဉ်ထွဲလိာ်အသးဒီး fee waiver န့ဉ်လီၤ.
Softball	Softball စုဖျိဉ်	Softball စုဖျိဉ် အံၤန့ဉ်ဘဉ်ထွဲလိာ်အသးဒီး fee waiver န့ဉ်လီၤ.
တၢ်ပိၢ်ထံဒီးတၢ်ယူၤထံ	တၢ်ကူတၢ်ကၤလၢတၢ်ပိၢ်ထံ/ဆ့ကူဆ့ကၤပိၢ်ထံ	တၢ်ပိၢ်ထံအဆ့ကၤတၢ်ပြၢအံၤန့ဉ်ဘဉ်ထွဲလိာ်အသးဒီး fee waiver န့ဉ်လီၤ.
Tennis/ ဖျၢဉ်ပၤ	Tennis racket ဖျၢဉ်ပၤအနိဉ်ဒဲ/နိဉ်ပၤ	ဖျၢဉ်ပၤအနိဉ်ဒဲ အံၤန့ဉ်ဘဉ်ထွဲလိာ်အသးဒီး fee waiver န့ဉ်လီၤ.
Track ဒီး Field	တၢ်ဂ့ၢ်လီၤဆီတအိဉ်/တၢ်လိဉ်လီၤဆီတအိဉ်	တၢ်ဂ့ၢ်တဘဉ်ထွဲဒီး fee waiver ဘဉ်
ဖျၢဉ်ပိၢ်	ဖျၢဉ်ပိၢ်အ kneepads ပှၤဖျိဉ်/ပှၤဘိဉ်ခိဉ်လှ့ၢ်ခိဉ်	ဖျၢဉ်ပိၢ်အ kneepads အံၤန့ဉ်ဘဉ်ထွဲလိာ်အသးဒီး fee waiver န့ဉ်လီၤ.
ပှၤကနိ/တၢ်ဂဲၤလိာ်ကွဲကနိလိာ်သး	တၢ်ဂ့ၢ်လီၤဆီတအိဉ်/တၢ်လိဉ်လီၤဆီတအိဉ်	တၢ်ဂ့ၢ်တဘဉ်ထွဲဒီး fee waiver ဘဉ်.
NSAA Unified Sports တၢ်ဂဲၤလိာ်ကွဲလၢကရူၢ်လၢတၢ်သးတဖျၢဉ်ယီ		
Unified Bowling	တၢ်ဂ့ၢ်လီၤဆီတအိဉ်/တၢ်လိဉ်လီၤဆီတအိဉ်	တၢ်ဂ့ၢ်တဘဉ်ထွဲဒီး fee waiver ဘဉ်.
Unified Track	တၢ်ဂ့ၢ်လီၤဆီတအိဉ်/တၢ်လိဉ်လီၤဆီတအိဉ်	တၢ်ဂ့ၢ်တဘဉ်ထွဲဒီး fee waiver ဘဉ်.

တက်ရှိတက်ကျူး	တက်သူးတက်လဲအအါကတက်၊ ဒီးတက်ကွဲးဖျါထိုဉ်ညီနှ်တက် လိုဉ်ဘဉ်တက်ပီးတက်လီသှဉ်တဖဉ်[1]	တက်ဂ့ါဘဉ်ထွဲလ၊ Fee Waiver[2]
OTHER ACTIVITIES:		
Cheer Squad ပှၤဝဲၤကလဲဉ်ဟ့ဉ်ဂ်ါ ဟ့ဉ်ဘါတါတဖဉ်	(တအါနှ်) $750 အာဉ်လီၤတူ၊လိာ် (ယူနံဖီတဖဉ်) ဆုကၤဖီခိဉ် (ကွဲးကဲး), poms ဆုကၤ ဒီးတါအယ၊အယိ်/တါကယ၊ကယဲ အဂၤတဖဉ်	(တအါနှ်) $750 အာဉ်လီၤတူ၊လိာ် (ယူနံဖီတဖဉ်) ဆုကၤဖီခိဉ်ကွဲးကဲး, poms ဆုကၤဒီးတါအယ၊အယိ်/ တါ ကယ၊ကယဲအဂၤတဖဉ်ဘဉ်ထွဲ/ ပဉ် ယှာ်လ၊ fee waiver အပူၤ.
တါ်ဂဲၤကလဲဉ်အကရ၊်	(တအါနှ်) $750 အာဉ်လီၤတူ၊လိာ် (ယူနံဖီတဖဉ်) ဆုကၤဖီခိဉ် (ကွဲးကဲး), poms ဆုကၤ ဒီးတါအယ၊အယိ်/တါကယ၊ကယဲ အဂၤတဖဉ်	(တအါနှ်) $750 အာဉ်လီၤတူ၊လိာ် (ယူနံဖီတဖဉ်) ဆုကၤဖီခိဉ်ကွဲးကဲး, poms ဆုကၤတါအယ၊အယိ်/တါ ကယ၊ကယဲအဂၤတဖဉ်ဘဉ်ထွဲ/ပဉ် ယှာ်လ၊ fee waiver အပူၤနှဉ်လီၤ.
ပှၤဂ့ါဖီတါရ၊လိာ်မှာ်လိာ် တါသှဉ်ညါပာ်ဝနီဉ် ဒီးတါဟ့ဉ်လ၊ဟ့ဉ်ကပီၤသှဉ်တဖဉ်		
ကွီတါလိာ်ကွဲ/တါဒုးနဲဉ်တဖဉ်, တါသူဉ် ဝ်သးဆ၊ ဒီးပှါဂ့ါဖီတါဟူးတါဂဲၤတဖဉ်	$10 တါလဲၤဆူမူးသးဖှံလ၊တါဟ်ပနီဉ်/ဟ်လှါဟ်ပှၤတဖဉ်	$10 လ၊တါဂဲၤလိာ်ကွဲ/တါဒုးနဲဉ် မှတမှါ် တါဟူးတါဂဲၤအံၤနှဉ်တဘဉ်ထွဲ/ပဉ်ယှာ်လ၊ fee waiver အပူၤဘဉ်.
ကွီတါဂဲၤကလဲဉ်တဖဉ်	$25 တါပျဲၤနှဉ်/တါလဲၤဆူ prom, homecoming, ဒီးအဂၤတဖဉ်	လ၊မူးသးဖှံတာ့ကျိုအဂ်ါဘဉ်ဟ့ဉ် $25 ဒီး တါဂ့ါတဘဉ်ထွဲ/တပဉ်ယှာ်ဒီ: fee waiver ဘဉ်နှဉ်လီၤ.
တါ်ဟ်ပနီဉ်/ဟ်လှါဟ်ပှၤ၊ ပှၤတဆံဝ်တီၤ ကွီဖိတဖဉ်	တါ်ပဉ်ယှာ်မၤသကီးတါ်လ၊တီၤတါ်ဟူးတါ်ဂဲၤတဖဉ်လ၊အဘဉ်ထွဲဒီးတါ်ဖျိ ထိုဉ်ကွီ (ဒ်အမှါ်ဝဲဒဉ်တါ်ဟ်ဖ့ိဉ်ဟ်တံၤတါ်ဂ်ါၤ, တနံ့ဉ်တာ့ကျိုတါ်ဂ်ါၤအလ်ာ် ကဘျုံးတဖဉ်, ဒီးအဂၤတဖဉ်) တါ်ဝဲအံၤတါ်တလိဉ်ဘဉ်ဝဲလ၊ကွီဖိတဖဉ် ကမၤလိာ်ဝဲဒီးဒီးနှ်ဝဲလ၊အဝဲသှဉ်တါ်ဖျိတီၤထီကွီတါ်ဒီးနှ်လိာ်အှဉ်သးအဂ်ါ်ဘဉ်နှဉ်လီၤ. ကွီဖိတဖဉ်လ၊အယုထ၊လ၊ကပဉ်ယှာ်မၤသကီးတါ်နှဉ် ကလိဉ်ဘဉ်တါ်ဟ့ဉ်တါ်လာ်ဘူဉ်လာ်စ့ၤလ၊တါ်ဖိတါ်လဲၤတဖဉ်အဂ်ါ်လ၊ တါ်ဖျိထိုဉ်အမှးအဂ်ါ်ဒီးလ၊အဘဉ်ထွဲဒီးတီၤတါ်ဟူးတါ်ဂဲၤတဖဉ်နှဉ်လီၤ. တါ်သှဉ်တဖဉ်အံၤကပဉ်ယှာ်ဒီး တ၊ ဒီးလဲဖျိကွီအဆုတဖဉ်, ခိဉ်ဖျိုဉ်, တါ်အန့်တဖဉ်လ၊တါ်စ၊ယာ်ဒီးအိဉ်လီၤစဲၤတဖဉ်, တီၤဖီတဖဉ်, တီၤတါ်ဟ့ဉ်, တနံ့ဉ်တာ့ကျိုအလ်ာ်တ်ဂ်ါၤကဘျုံးဒီးတီၤတ်ဂ်ါၤလ၊တါ်ဟ် ဖ့ိဉ်ဟ်တံၤအီၤ.	တ၊ ဒီးလဲဖျိကွီအဆုတဖဉ်, ခိဉ်ဖျိုဉ်, တါ်အန့်တဖဉ်လ၊တါ်စ၊ယာ်ဒီးအိဉ်လီၤစဲၤတဖဉ် အံၤနှဉ် မှါ်တ်လ၊အဘဉ်ထွဲ/ပဉ်ယှာ်ဒီး: fee waiver နှဉ်လီၤ.

တါ်ဆဲးတါ်လ၊အါမံၤအါကလှာ်ဝဲၤဒၤ: (402) 436-1605

တါ်ဆဲးတါ်လ၊အါမံၤအါကလှာ်ကမံးတံာ်ဟ့ဉ်ကူဉ်ဟ့ဉ်ဖးတါ်

တါ်ဆဲးတါ်လ၊အါမံၤအါကလှာ်ကမံးတံာ်ဟ့ဉ်ကူဉ်ဟ့ဉ်ဖးတါ် (MAC) အံၤမှ၊်ဝဲဒဉ်ဂ်ါ်ခိဉ် ထံးပှၤတဝ၊ကမံးတံာ်လ၊အဘဉ်တါ်ဒုးအိဉ်ထိဉ်အိၤလ၊ပ၊ဆှၤတါ်ခိဉ်ကျ၊်လ၊ကဟ့ဉ်တါ် အှဉ်ခိဉ်လ၊တါ်တမံၤဂ့၊တမံၤဂ့၊/တါ်ဟ့ဉ်ကူဉ်ဟ့ဉ်ဖးလ၊ကမၤစ၊ၤကိ၊်ရ့ဉ်လ၊တါ်လူၤပိာ် မၤထွဲတါ်သိဉ်တါ်သီယှာ်ဒီးတါ်ဆဲးတါ်လ၊အါမံၤအါကလှာ်အဖီလစံဉ်အဂ်ါ်လ၊ကဒုးအိဉ် ထိဉ်တါ်တူၤသိးထဲသိး/လ၊အတက္ဂါ်ဒိဉ်ဆံးအါစ့ၤတါ် မၤတါ်တီတီလီၤလီၤအတါ်ခွဲးတါ် ယာ်တဖဉ်လ၊ကွီဖိကိးဂၤအဂ်ါ်နှဉ်လီၤ.

ပှၤလ၊အပိာ်ထွဲဝဲဒဉ်လှ,ခ၊ဉ်အကျဲသနူ/ဖီလစံဉ်တဖဉ်နှဉ်အိဉ်ဒီးတါ်ကွဲးနိဉ်ကွဲးယါ/တါ် အ၊ဉ်လီၤတူ၊်လိာ်လ၊တါ်ဆ၊ကတိ၊်ဖးယံာ်အတိ၊်ပူၤတါ်ဟ့ဉ်လီၤဝဲဒဉ်တါ်ကူဉ်ဘဉ်ကူဉ်သ့ အကံ၊်အစ့ဂ့၊ဒိဉ်မးလ၊လှ,ခ၊ဉ်ပဒိဉ်ကွီ ဖိဒ်ဖိသဉ်တဖဉ်အဂ်ါ်နှဉ်လီၤ. ပှၤတဝ၊/ပှၤခဲလၢာ် အတါ်ပဉ်ယှာ်မၤသကီးတါ်မၤဒိဉ်ထိဉ်အါထိဉ်ဝဲဒဉ်ကွီအတါ်သှဉ်ညါနှ်ပၢ်တါ်သှ့တါ်ဘဉ် လ၊ LPS ကွီဖိသှဉ်တဖဉ် ဒီးအ၊ဉ်လီၤအီလီၤဟ်ဂၢ်ဟ်ကျ၊ၤဝဲပှၤတဝ၊အဝဲအံၤ အတါ်ဟ့ဉ် လီၤအသးလ၊တါ်ကူဉ်ဘဉ်ကူဉ်သ့အကံ၊်အစ့ဂ့၊ဒိဉ်မးအဂ်ါ်နှဉ်လီၤ.

နမ့ါ်သးစဲ ဒီးအဲဉ်ဒီးကဲထိဉ်ဝဲဒဉ် ကရ၊ဖိလ၊ LPS တါ်ဆဲးတါ်လ၊အါမံၤအါကလှာ်ကမံးတံာ် ဟ့ဉ်ကူဉ်ဟ့ဉ်ဖးတါ်အဂ်ါ်နှဉ်, ဝ်သးစူ၊ကိးလိတဲစိဆူတါ်ဆဲးတါ်လ၊အါမံၤအါကလှာ်အဝဲၤဒၤ: ဖဲ (402) 436-1605 နှဉ်တက့ါ.

တါ်ဆဲးတါ်လ၊အါမံၤအါကလှာ်အဖီလစံဉ်/တါ်ဘျ၊ကျဲသနူ

တါ်ဆဲးတါ်လ၊အါမံၤအါကလှာ်တါ်ကူဉ်ဘဉ်ကူဉ်သ့အံၤမှ၊်ဝဲတါ်ဟ်ဖျါထိဉ်, လ၊တါ်ဘဉ်ယုထ၊အီၤ ဒီးတါ်မၤအါထိဉ်တါ်သှဉ်ညါနှ်ပၢ်လ၊အလီၤလီၤဆီဆီ, တါ်သှ့တါ်ဘဉ်တဖဉ်ဒီး: တါ်ဟ်သှဉ်ဟ်သး တဖဉ်လ၊တါ်ဟ်လီၤတါ်ပညိဉ်လ၊–

- ဟ်ပနီဉ်ဒီးအ၊ဉ်လီၤအီလီၤလီၤတံၤ်လီၤဆဲးလ၊တါ်ဆဲးတါ်လ၊, တါ်စံဉ်စိၤတဲစိၤဒီးတါ်ဟ့ဉ်မၤ စ၊ၤတါ်တဖဉ်လ၊ကပဉ်ယှာ်ဝဲဘဉ်ဆဉ်ဟ်ပနီဉ်ဝဲလ၊ပှၤအ၊ဖြ၊ၤက၊အမဲရက၊ဖိတဖဉ်, အ့ရှ,ဉ် အမဲရက၊ဖိတဖဉ်, ပှၤဟံးစဝဲနံးအမဲရက၊ဖိတဖဉ် ဒီးပှၤအမဲရက၊ထူလံၤဖိတဖဉ်, ဒီး
- လ၊အသးစဲဒီးဟ်တ့ါ်ကွံဉ်/ဒုးဟါမ်ါ်ကွံဉ်တါ်အဲဉ်လီၤထဲအကလှာ်ဒဉ်ဝဲသနူ, တါ်သူ,ဉ်ကှ,ဉ်သး ကှ,ဉ်, တါ်ခိဉ်ကိၤတခီတ၊၊, တါ်ကွ၊်မဲာ်တါ်/တါ်ကွ၊်တလီၤတါ်ဒီးတါ်ထံဉ်သံတါ်/တါ်နာ်သံ တါ်ဒီးသနူ၊ထိဉ်သးလ၊စ၊ၤသ့ဲဉ်ကလှာ်ဒ,ူဉ်, ဒီး
- ဟ်လှါ်ဟ်ပှၤလှါ်လ၊ထူသနူအတါ်ထံဉ်တါ်ဆိကမိဉ်သ့ဉ်တဖဉ်, ဒီး
- ဟ့ဉ်ကွ,ီဖိခဲလၢာ်အိဉ်ယှာ်ဒီးတါ်ခွဲးတါ်ယာ်တဖဉ်လ၊ "ကထံဉ်လီၤအနှ်ါ်ကစ၊ဒဉ်ဝဲအသး" လ၊တါ်အဘဉ်ယးဒီးတါ်ကူဉ်ဘဉ်ကူဉ်သ့ခိဉ်ယ၊ၤနူ,ဆ၊ဉ်လ၊အဂ့၊/ကျ၊ၤကျဲလ၊အဂ့၊တဖဉ်ဒီး ကဆဲးမၤဒိဉ်ထိဉ်လဲၤထိတါ်အဂ်ါ်ခိဉ်ထံးအဂ်ါ်နှဉ်လီၤ.

လ၊တါ်မၤဂ့၊ထိဉ်ဒီးဆိဉ်ထွဲမၤစ၊ၤတါ်ဆဲးတါ်လ၊အါမံၤအါကလှာ်တါ်ကူဉ်ဘဉ်ကူဉ်သ့လ၊လ့ ခ၊ဉ်ပဒိဉ်ကွီအပူၤ, တါ်အံၤမှ၊်စ့ါ်ကီးဖီလစံဉ်ဒီးတါ်မၤလိသ့ထိဉ်သးလ၊ကီ၊်ရ့ဉ်ဝဲအံၤပူၤလ၊တါ် ဒုးအိဉ်ထိဉ်တါ်ခွဲးတါ်ယာ်တဖဉ်လ၊ကွီဖိခဲလၢာ်ကတုၤထိဉ်ထိဉ်ဘးလ၊တါ်မၤလိမၤဒိးလံာ်လဲ၊် တါ်ကူဉ်ဘဉ်ကူဉ်သ့ဒီးတါ်ရ့ဉ်လိာ်မှာ်လိလ၊အဘဉ်ယးဒီးတါ်ကူဉ်ဘဉ်ကူဉ်သ့ခိဉ်ယ၊ၤနူ,ဆ၊ဉ် လ၊ကွီဖိခဲလၢာ်ဒီးပှၤမၤတါ်ဖိကသ့ဉ်ညါနှ်ပၢ်ဒီးယူးယိဉ်ဟ်ကဲကလှာ်ဒ,ူဉ်တါ်ရ့ဉ်လိာ်မှာ်လိာ်သး ဒီးလှ,ါ်လ၊ထူ သနူလ၊အလီၤဆီလိာ်အသးဒီးပှၤတဝ၊ကရ၊ဖိတဖဉ်အတါ်ဒီးသနူ၊လိာ်သးယ၊ါခိ ယ၊ါခိလ၊ပတါ်ကရ၊ကရိအပူၤနှ,ဉ်လီၤ.

တက်အိပ်နှုတ်ဂါနှုတ်ဘါတက်မ၊စ၊၊ဝဲ၊ကျိုၤ –(402)-436-1747

ကို့တက်အိပ်လိ၊ (အခီး) စ့စရီ/စရီတက်ဂ့ၢ်တက်ကျိုၤ
ကို့အတက်အိပ်တက်အီအပ္ၤကမ၊အသးဒ်လ၊ပူၤကွံာ်အသိး

ကို့ဖိတက်အိပ်တက်အီအပ္ၤကမ၊ကၢ့ၤအသးဒ်အပူၤကွံာ် (ကလီ, တက်မၢစ့၊လီ၊အပ္ၤ ဒီးတက်ဟ့ဉ်အပ္ၤ) လ၊ ၂၀၂၂–၂၃ကို့တက်မၤလိဒီတနံ့ဉ်အတိ၊်ပူၤနှ့ဉ်လီ၊. ကို့ဖိအဟ်ဉ်ဖိယိဖိတဖဉ်လ၊အဒီးနှ့်ဘဉ်တက်အိဉ် ကလီမ့တမ့်တက်မၢစ့၊လီ၊အပ္ၤ **ကဘဉ်တိ?ဉ်ထိ?ဉ် အလ?ပတံထိ?ဉ်ဖဲကို့နံ?ဉ်လ၊အကဟဲ (လါယူၤလံ ၁သီ မ့တမ့်ဝံၤအလီ?ခ်)** လ၊တ်ကဆ၊တ?ဝဲအဂိ၊်နှ့ဉ်လီ၊. ဘဉ်ထွဲဒီးတ၊်အိဉ်ကလီ တ၊်မၢစ့၊လီ၊တ၊် အိဉ်အပ္ၤနှ့ဉ်ကွ၊်ဖဲတ၊်ဂ့ၢ်တ၊်ကျိုၤလ၊အဖိလ?အံၤနှ့ဉ်တက့ၢ်.

ကို့ဖိတ၊်အိဉ်အခီး(စ့စရီ)
ဖိသ?တဖဉ်လိ?ဘဉ်ဝဲဒဉ်တ၊်အိဉ်တ၊်အိလ၊အနှ့ၢ်ဂ့ၢ်နှ့ၢ်ဘါလ၊ကမၤစ၊၊အဝဲသ့ဉ်ကမၤလိ နှ့ၢ်တ၊်ဒီးဒ?ထိ?ဉ်အဂိ၊်နှ့ဉ်လီ၊. နဖိအကို့တ၊်အိဉ်လီ၊်ကိုးမ့ၢ်နံ၊ဒဲးဖဲကို့ထိ?ဉ်အဆ၊ကတိ၊်နှ့ဉ် ကို့အိဉ်ဒီးတ၊်ရဲဉ်တ၊်ကျဲၤလ၊တ၊်ဒုးအိဉ်တ၊်အိဉ်တ၊်အိလ၊အနှ့ၢ်ဂ့ၢ်နှ့ၢ်ဘါနှ့ဉ်လီ၊. မိ၊်ပ၊်/ပ္ၤ ကွ၊်ထွဲတ၊်တဖဉ်အိဉ်ဒီးမူဒါလ၊ကဘဉ်ဟ့ဉ်တ၊်အိဉ်တ၊်အိလ၊အဝဲသ့ဉ်အဖိပ္ၤအိဉ်ဝဲလ၊ကို့ တ၊်အိဉ်လီ၊်တဖဉ်နှ့ဉ်လီ၊. ကို့ဖိတဖဉ်ဘဉ်တ၊်ဟ့ဉ်လီ၊အခီး account တခါလ၊ကို့တ၊်အိဉ် အလီ၊်တ၊်မၤအီၤဒ်တ၊်ဟ့ဉ်ကၢ့ၤကျိဉ်စ့အကျိၤအကျဲလ၊တ၊်ပ္ၤအိဉ်တ၊်အိဉ်တ၊်အိတဖဉ်နှ့ဉ် လီ၊. နဖိကဘဉ်တ၊်ဟ့ဉ်လီ၊အီၤ နိ?်ကစ၊်တ၊်မၤနိ?ဉ်နိ?ဉ်ဂ?်တခါ (PIN), လ၊ကဘဉ်တ၊်သူ အီၤဒ်အမ့ၢ်ဝဲဒဉ်တ၊် scan ပနံ?အနိ?ဉ်ဂ?်တိ၊စးခိအက့ မ့တမ့်တ၊် scan စုမ့ၢ်ဖဲလ၊အ ပ္ၤအိဉ်တ၊်အိဉ်တ၊်အိအဆ၊ကတိ၊်နှ့ဉ်လီ၊.
တ၊်ဂ့ၢ်တ၊်ကျိုၤလ၊အဘဉ်ထွဲဒီးတ၊် scan စုမ့ၢ်နှ့ဉ်ဘဉ်သ့ဉ်သ့ဉ်နကထံဉ်နှ့ၢ်အီၤဖဲလ၊တ၊်မၤ စ၊၊တ၊်အိဉ်နှ့ၢ်ဂ့ၢ်နှ့ၢ်ဘါအပ္ဘာ်ယဲၤသနှ့အလိ၊နှ့ဉ်လီ၊. နကဘဉ်ဟ့ဉ်လီ၊ဆိဟ်စ၊၊စ့ (ပတဲ ဘဉ်ဃးစ့ၢ်ကိုးဒီးတ၊်ဟ့ဉ်လီ၊ဆိဟ်ဃာ်တ၊်အပ္ၤ), ဒီးကလဲၤနှ?်လီ၊ဝဲလ၊နပ္ၤကို့ဖိအနိ?် ကစ၊်ဒဉ်ဝဲတ၊်အိဉ်အခီး/စ့စရီအပူၤနှ့ဉ်လီ၊. ဖဲလ၊နပ္ၤကို့ဖိပ္ၤအိဉ်ဝဲတ၊်အိဉ်တဖဉ်အခါ နှ့ဉ်, တ၊်ဟ်ဖ?ိတ၊်ပ္ၤအိဉ်အဘူးအလဲခဲလ?ဒီးကဘဉ်တ၊်ထုးကွံာ်အီၤလ၊စ့စရီပူၤစ့အိဉ် တ့ၢ်နှ့ဉ်လီ၊. ဒုးသ့ဉ်နိ?ထိ?ဉ်နပ္ၤကို့ဖိလ၊တဘဉ်ဟ့ဉ်နိ?်လီ၊/ဒုးသ့ဉ်ညါအဝဲဟ?ခ္ဆါ/ဟ?မ့ဉ် အ PIN နိ?ဉ်ဂ?်လ၊ပ္ၤကို့ဖိအဂ့ၤအဂၤတဖဉ်နှ့ဉ်ဘဉ်–တ၊်အံၤကကဲထိ?ဉ်တ၊်အစ၊လ၊နဖိအ ခီး/အစ့စရီပူၤစ့အိဉ်တ့ၢ်ကဘဉ်လိ?ဖိးဒ့လိ?သးအဂိ၊်နှ့ဉ်လီ၊.

Pre-Payments တ၊်ဟ့ဉ်လီၤဆိတ၊်အပ္ၤကလံၤ
တ၊်ဟ့ဉ်လီၤဆိတ၊်အပ္ၤကလံၤနမၤသ့ဝဲဒဉ်လ၊တ၊်ဟ့ဉ်အီၤခီဖျိလ၊အ့ထၢဉ်နဲ: online လ၊တ၊်မၤထွဲဒ်တ၊်ဘျးစဲလ၊အဖိလ?လ၊အအိဉ်လ၊ LPS ဟ?ယဲၤသနှ့ကဘျုးပၤအလိ၊ မ့တမ့်၊ နဆ့ၢ်ကၢ့တ၊်အပ္ၤကလံၤခီဖျိလ၊နပ္ၤကို့ဖိအစုပူၤဆူကို့သ့ဝဲဒဉ်နှ့ဉ်လီ၊. ဖဲလ၊ ကို့တ၊်မၤလိနံ?စးထိ?ဉ်သိအဆ၊ကတိ၊်နှ့ဉ် နဟ့ဉ်လီ၊ဆိတ၊်အပ္ၤကလံၤလ၊နဖိအကို့ဖဲ တ၊်မၤဝဲဒဉ် open house သ့ဝဲဒဉ်နှ့ဉ်လီ၊. မိ၊်ပ၊်တဘျုးဂၤသးခု ဒီးညီဘဉ်အဝဲသ့ဉ် လ၊ဟ့ဉ်လီ၊ဆိစ့လ၊ ကို့တ၊်အိဉ်လိ?အခီး account လ၊တ၊်သူဝဲဒဉ်အ့ထၢဉ်နဲ: online တ၊်ဟ့ဉ်လီၤဆိတ၊်အပ္ၤကလံၤအကျိၤအကျဲနှ့ဉ်လီ၊. ဆဲးလီၤနှ့ၢ်ပ္ၤလ၊အကသူတ၊်သ့ဉ်တဖဉ်အမံၤ ဘဉ်တဘဉ်ကထၤနှ?်လီ၊ဟ?ယာ်စ့လ၊ ကို့ဖိတဖဉ်လ၊အအိဉ်လ၊အဝဲသ့ဉ်အဟ?ဉ်ဖိယိဖိအပူၤဒီးသူဝဲ တ၊်အကျိၤအကျဲအဝဲအံၤလ၊တဘျိအဂိ၊်သ့ဝဲနှ့ဉ်လီ၊. တ၊်ပ္ၤအိဉ်ပ္ၤအိတဖဉ်နှ့ဉ် နသူဝဲဒဉ်နဖ checking account တ၊်ဂ့ၢ်တ၊်ကျိၤမ့တမ့်၊ VISA, MasterCard မ့တမ့်၊ Discover credit အခးတဖဉ်သ့ဝဲနှ့ဉ်လီ၊. တ၊်ဘူးတ၊်လဲတဆံးတက့ၢ်လ၊တ၊်ကပတံထိ?ဉ်. လ၊ တ၊်ဒုးအိ?ဉ်ထိ?ဉ် online တ၊်ဟ့ဉ်တ၊်အပ္ၤကလံၤ(အခီး) စ့စရီတ၊်ဂ့ၢ်တ၊်ကျိၤအဂိ၊်–

ဒိနှ?်လီၤ/ထၢနှ?်လီၤနတ၊်ဂ့ၢ်တ၊်ကျိၤဒ်တ၊်လိ?ဉ်ဘဉ်အသိးနှ့ဉ်တက့ၢ်. ***တ၊်မၤနှ?်?***–နလီ ပရ၊ email address ကမ့ၢ်ဝဲဒဉ်နှ username နှ့ဉ်လီ၊. Click စ?်လီၤ *Create Account* ဖဲနမၤဝံၤအခါနှ့ဉ်တက့ၢ်. နကဒီးနှ့ၢ်ဘဉ်ဝဲဒဉ်တ၊်ကစ?်လ၊နခ?ဉ်ဖ့ျ်ထၢဉ်မ့တမ့်၊နလီတဲ စိအမဲ?သဉ်အလိ၊လ၊နှ user Profile ဘဉ်တ၊်ဒုးအိ?ထိ?ဉ်အီၤလ၊ပဲ့ၢ/ဝံၤဝဲဒဉ်ဂ့ၤဂ့ၤ ဘဉ်ဘဉ်နှ့ဉ်လီ၊. စးထိ?ဉ်ဟ?ဖ?ိဉ်/စးထိ?ဉ်ထၢနှ?်လီၤနပ္ၤကို့ဖိသ့ဉ်တဖဉ်. နမၤပဲ့ၢ်ထိ?ဉ် တ၊်အဝဲအံၤတခါဂ့ၤတခါဂ့ၤသ့ဝဲဒဉ်ခီဖျိလ၊ နဒိနှ?်လီၤဝဲဒဉ် ကို့ဖိအိ?ဖျဉ်မ့ၢ်နံ၊မ့ၢ်သိ (ကဘဉ်လူၤပိ?ထွဲတ၊်မၤအကျဲ/တ၊်အက့ၢ်အဂိ၊MM/DD/YYYY) မ့တမ့်၊နဒိနှ?်လီၤ ကို့ဖိ ID အနိ?ဉ်ဂ?်နှ့ဉ်တက့ၢ်. နယုထၢသ့လ၊နကဒီးနှ့ၢ်ဘဉ်လီပရ၊email တ၊်ဒုးသ့ဉ်ညါ မ့တမ့်၊တယုလ၊ကဒီးနှ့ၢ်ဘဉ်လီပရ၊ဖဲလ၊နစ့စရီပူၤစ့စ့ၢ်လီ၊, ဒီးနစ့ဒိလ?အနိ?ဉ်ဂ?်ထဲ လဲ?လ၊နအဲဉ်ဒီးလ၊တ၊်ကဒုးသ့ဉ်ညါနၤ လ၊နပ္ၤကို့ဖိတဂ၊ဘဉ်တဂ၊ဒ်လ၊နထၢနှ?်/နမၤ အါထိ?ဉ်အဝဲသ့ဉ်အသိးနှ့ဉ်လီ၊. စ?်လီၤ Finish ဖဲနထၢနှ?်လီၤကို့ဖိတဖဉ်ဝံၤဝဲလ၊ဒ် ဝဲအခါနှ့ဉ်တက့ၢ်.

ဖဲလ၊နဒုးအိ?ထိ?ဉ်ဆိလီၤဟ?လီၤတ၊်အကျိၤအကျဲ/တ၊်ပတိ?်တဖဉ်ဝံၤနှ့ဉ်, ကဘဉ်တ၊် ဆ့ၢနၤ/နကထံဉ်ဘဉ်လ?ကဘျုးပၤလ၊အဒုးနဲ?ဖျါထိ?ဉ်နပ္ၤကို့ဖိတဖဉ်ဒီးအဝဲသ့ဉ်အ စ့စရီပူၤစ့အိ?တ့ၢ်လ၊ဆ၊ကတိ၊်ခဲအံၤနှ့ဉ်လီ၊. နမ့ၢ်အဲဉ်ဒီးဟ့ဉ်လီၤတ၊်အဘူးအလဲဒ်း နှ့ဉ်နဟ့ဉ်လီ၊သ့ဝဲဒဉ် ခီဖျိလ၊နယုထၢဝဲဒဉ် Add One- Time Funds ထၢနှ?်လီၤစ့ ထဲတဘျီ မ့တမ့်၊ Set Up Autopay, မ့တမ့်၊ ခ့ဲးကွ၊်နဖိတဂ၊ဘဉ်တဂ၊စုာ်စုာ်အစ့စ ရီ(အခီး)တ၊်ဂ့ၢ်တ၊်ကျိၤလီၤတံ?်လီၤဆဲးတက့ၢ်. နမ့ၢ်ယုထၢလ၊နကဆ့ၢစ့ မ့တမ့်၊ခ့ဲးတ၊် ဟ့ဉ်ကၢ့တ၊်ပ္ၤကလံၤလ၊နဖိအစုပူၤနှ့ဉ်, ဝံသးစ္ၢ ထၢနှ?်ယှ?ဒီးတ၊်မၤနိ?ဉ် ကွဲးဖျါထိ?ဉ်န နပ္ၤကို့ဖိ (တဖဉ်)အမံၤ(တဖဉ်), ဒီးကွဲးယှ?ဒီးကို့ဖိ အနိ?်ဂ?်နှ့ဉ်တက့ၢ်.

- **ကို့ဖိလ၊တီၤဖု?ဉ်ကို့**–$50.00 (ထဲလ၊မ့ၢ်ဆါခီတ၊်အိ?ဉ်အဂိ၊်) နပ္ၤကို့ဖိမ့ၢ်အိ?ဉ်ဒီးတ၊်ရဲဉ်တ၊် ကျဲၤလ၊ကအိ?ဉ်ဂိ၊ခီတ၊်အိ?ဉ်လ၊ကို့နှ့ဉ်နဘဉ်ဟ့ဉ်အါထိ?ဉ် $26.00 နှ့ဉ်လီ၊. နပ္ၤဟ?ဉ်ဖိယိ ဖိမ့ၢ်ပတံထိ?ဉ်ဒီးဒိုးနှ့ၢ်ဘဉ်တ၊်မၤစ့၊လီ၊တ၊်အိ?ဉ်အပ္ၤနှ့ဉ်တ၊်ဟ့ဉ်ကူ?ဉ်တခါလ၊တ၊်ကဟ့ဉ် ဆိတ၊်အိ?ဉ်အပ္ၤလ၊ $8.00 (ထဲလ၊မ့ၢ်ဆါခီတ၊်အိ?ဉ်အဂိ၊်) ဒီးဟ့ဉ်အါထိ?ဉ်ကဒီ: $6.00 လ၊ဂိ၊ခီတ၊်အိ?ဉ်အဂိ၊်နှ့ဉ်လီ၊.
- **ကို့ဖိလ၊တီၤခၢ?သးကို့**-$54.00 (ထဲလ၊မ့ၢ်ဆါခီတ၊်အိ?ဉ်အဂိ၊်) နပ္ၤကို့ဖိမ့ၢ်အိ?ဉ်ဒီးတ၊်ရဲဉ် တ၊်ကျဲၤလ၊ကအိ?ဉ်ဂိ၊ခီတ၊်အိ?ဉ်လ၊ကို့နှ့ဉ်နဘဉ်ဟ့ဉ်အါထိ?ဉ် $30.00 နှ့ဉ်လီ၊. နပ္ၤဟ?ဉ် ဖိယိဖိမ့ၢ်ပတံထိ?ဉ်ဒီ: ဒိုးနှ့ၢ်ဘဉ်တ၊်မၤစ့၊လီ၊တ၊်အိ?ဉ်အပ္ၤနှ့ဉ် တ၊်ဟ့ဉ်ကူ?ဉ်တခါလ၊တ၊် ကဟ့ဉ်ဆိတ၊်အိ?ဉ်အပ္ၤလ၊ $8.00 (ထဲလ၊မ့ၢ်ဆါခီတ၊်အိ?ဉ်အဂိ၊်) ဒီးဟ့ဉ်အါထိ?ဉ်ကဒီ: $6.00 လ၊ဂိ၊ခီတ၊်အိ?ဉ်အဂိ၊်နှ့ဉ်လီ၊.
- **ကို့ဖိလ၊တီၤထိကို့** -$57.00 (ထဲလ၊မ့ၢ်ဆါခီတ၊်အိ?ဉ်အဂိ၊်) နပ္ၤကို့ဖိမ့ၢ်အိ?ဉ်ဒီးတ၊်ရဲဉ်တ၊် ကျဲၤလ၊ကအိ?ဉ်ဂိ၊ခီတ၊်အိ?ဉ်လ၊ကို့နှ့ဉ်နဘဉ်ဟ့ဉ်အါထိ?ဉ် $30.00 နှ့ဉ်လီ၊. နပ္ၤဟ?ဉ်ဖိယိ ဖိမ့ၢ်ပတံထိ?ဉ်ဒီးဒိုးနှ့ၢ်ဘဉ်တ၊်မၤစ့၊လီ၊တ၊်အိ?ဉ်အပ္ၤနှ့ဉ် တ၊်ဟ့ဉ်ကူ?ဉ်တခါလ၊တ၊်ကဟ့ဉ် ဆိတ၊်အိ?ဉ်အပ္ၤလ၊ $8.00 (ထဲလ၊မ့ၢ်ဆါခီတ၊်အိ?ဉ်အ ဂိ၊်) ဒီးဟ့ဉ်အါထိ?ဉ်ကဒီ: $6.00 လ၊ဂိ၊ခီတ၊်အိ?ဉ်အဂိ၊်နှ့ဉ်လီ၊.

တ၊်အိ?ဉ်တ၊်အီအခီး/စ့စရီပူၤစ့အိ?တ့ၢ်ဒီးတ၊်အပ္ၤကလံၤတဖဉ်
ဟ?ဉ်ဖိယိဖိတဖဉ်ကသမံသမိးကွ၊်ကၢ့ၤအဝဲသ့ဉ်တ၊်အိ?ဉ်တ၊်အီအခီး/စ့စရီပူၤစ့အိ?တ့ၢ်ခီ ဖျိလ၊ယုထံဉ်နှ့ၢ်တ၊်ဘျုးစဲလ၊အ့ထၢဉ်နဲ: online ဖဲ lps.org မ့တမ့်၊ ကိုးလိတဲစိဆူ?ကို့တ၊် အိ?ဉ်ပၢဆ့ၢတ၊်မူ?ခါ?ဉ် မ့တမ့်၊တ၊်ဆိ?ဉ်ထွဲမၤစ၊၊တ၊်အိ?ဉ်နှ့ၢ်ဂ့ၢ်နှ့ၢ်ဘါဝဲၤကျိၤဖဲကိ?ရ?ဉ်အဝဲၤဒၤ: သ့ဝဲဒဉ်နှ့ဉ်လီ၊. တ၊်ဟ့ဉ်ဆိဟ်စ၊၊တ၊်အပ္ၤလ၊စ့စရီပူၤမ့ၢ်အိ?ဉ်တ့ၢ်နှ့ဉ် တ၊်ကစ?်ခီနှ့ၢ်ကၢ့ၤနၤ စ့အဝဲအံၤလ၊ကို့တ၊်မၤလိနံ?ဉ်အသိကဒီးတနံ?ဉ်နှ့ဉ်လီ၊.

လ၊တဟ့ဉ်တ၊်အိ?ဉ်တ၊်အီအပ္ၤ (Negative Balances) လ၊ကို့တ၊်အိ?ဉ်တ၊် အီတဖဉ်အဂိ?်

ကိ?ရ?ဉ်ကလူၤပိ?ထွဲတ၊်သိ?ဉ်တ၊်သိလ၊အဘဉ်ဃးဒီးထံကိ?ကို့တ၊်အိ?ဉ်တ၊်အီတ၊်ရဲဉ်တ၊်ကျဲၤ တဖဉ်ဒီးကိ?စ၊ဖို?ဉ်အဂၤအဂၤတဖဉ်လ၊တ၊်အၢ?လီၤတူ?လိ?တ၊်ရဲဉ်တ၊်ကျဲၤတဖဉ်လ၊တ၊် ဟ့ဉ်လီၤကလီမ့တမ့်၊တ၊်မၤစ့၊လီ၊တ၊်အိ?ဉ်တ၊်အီလ၊ကို့ဖိတဖဉ်အဂိ?်.

မိ၊်ပ၊်ကဒီးနှ့ၢ်ဘဉ်ဝဲဒဉ်လ?ာ်တ၊်ဒုးသ့ဉ်ညါလ၊ တ၊်ယ့ကၢ့ၤအဝဲသ့ဉ်အစ့လ၊ကဘဉ်ဟ့ဉ်ကၢ့စ့ ခီဖျိလ၊စ့တအိ?ဉ်လ၊ၤလ၊အစ့စရီပူၤ Negative Balance လ?ာ်ပရ၊မ့တမ့်၊လီတဲစိကကီးဒုး သ့ဉ်ညါတဘျီယိလ၊အဝဲသ့ဉ်ကဘဉ်ဟ့ဉ်ဝဲဒဉ်စ့တုၤထိ?ဉ်လ၊ အဒီ–10.00 ဒီလ?လံ နှ့ဉ်လီ၊. ဖဲလ၊အဝဲသ့ဉ်မ့ၢ်ဘဉ်ဟ့ဉ်ကၢ့ၤစ့တုၤထိ?ဉ်လ၊ 25.00 ဒီလ?နှ့ဉ်မိ၊်ပ၊်တဖဉ်ကဒီးနှ့ၢ် ကဒီးလ?ာ် ပရ၊တဖဉ်ခီဖျိလ၊ US တ၊်ဆ့ၢလ?ာ်ပရ၊ဆူဟ?ဉ်ဒီ: လိ?ဉ်ဘဉ်ဝဲဒဉ်လ၊တ၊်ကဟ့ဉ်ကၢ့တ၊်ပ္ၤ တ၊်ကလံၤနှ့ဉ်လီ၊. နမ့ၢ်တဟ့ဉ်တ၊်အပ္ၤဘဉ်နှ့ဉ်ဒီ: တ၊်ကဆ့ၢလီၤကဒီးလ?ာ်ပရ၊တဘ့ဉ်လ၊ တ၊်ယ့ကၢ့တ၊်အိ?ဉ်တ၊်အီအပ္ၤဒီးဆ့ၢအီၤဆူ collection agency တ၊်ထၢဖို?ဉ်ဟ?ဖို?ဉ်ခၢ?စးက ရ၊အအိ?ဉ်နှ့ဉ်လီ၊. လ၊ဟ?ဉ်ဖိယိဖိတဖဉ်ကဒီးနှ့ၢ်ဘဉ်ဝဲဒဉ်တ၊်မၤနိ?ဉ်/လ?ာ်ဘီးဘဉ်သ့ဉ်ညါတ ဖဉ်ဘဉ်ဂ့ၢ်ဘဉ်ဝိအဂိ၊်နှ့ဉ် တ၊်လိ?ဉ်ဘဉ်ဝဲဒဉ်တ၊်အိ?ဉ်ဆိးလီ?ကျဲလ၊ဆ၊ကတိ?ခဲအံၤဒီးလီတဲ စိနိ?ဉ်ဂ?်ကဘဉ်တ၊်ဟ?ယာ်အီၤလ၊လ?ာ်ကြ?ာ်ပူၤလ၊ကို့နှ့ဉ်လီ၊.
ဟ?ဉ်ဖိယိဖိတဖဉ်ဘဉ်တ၊်ဟ့ဉ်ဂ?်ဟ့ဉ်ဘါအဝဲသ့ဉ်လ၊ ထိဘိနှ့ဉ်အဝဲသ့ဉ်ကသမံသမိးဝဲဒဉ် အဝဲသ့ဉ်အခီး/တ၊်အိ?ဉ်တ၊်အီတ၊်မၤနိ?ဉ်တ၊်ဂ့ၢ်တ၊်ကျိၤစ့စရီစ့အိ?ဉ်တ့ၢ်ထဲလဲ?ဒီးလူၤပိ?ထွဲဝဲ ဒဉ်အဝဲသ့ဉ်အဖိသူဝဲဒဉ်ကျိ?ဉ်စ့လ၊တ၊်အိ?ဉ်အဂိ?် လ၊တ၊်ဒီသဒၤဝဲဒဉ်တ၊်တဟ့ဉ်ဘဉ်ဒ်း တ၊်အိ?ဉ်အပ္ၤကလံၤအါထိ?ဉ်သ့ဉ်တဖဉ်အဂိ?်နှ့ဉ်လီ၊. တ၊်အဝဲအံၤနှ့ဉ်မ့ၢ်ဝဲဒဉ်မိ၊်ပ၊်အမူအ ဒါလ၊ကဟ့ဉ်လီၤဝဲဒဉ်စ့တဖဉ်လ၊အဝဲသ့ဉ်အဖိအတ၊်အိ?ဉ်တ၊်အီအဂိ?်နှ့ဉ်လီ၊. စ့စရီမ့ၢ် ဟဲထိ?ဉ်လ၊တ၊်ထုးကွံာ်/စ့တအိ?ဉ်လ၊ၤဘဉ်နှ့ဉ် တ၊်ဆ၊မ့ၢ်လ၊်လ၊တ၊်ကဟ့ဉ်ဝဲဒဉ်တ၊်အိ?ဉ် ပ္ၤလ၊လ၊ပဲ့ၢ်ပဲ့ၢ်လ၊တ၊်မၤလိကို့နံ?ဉ်ကိုးနံ?ဉ်ဒဲးအဂိ?်နှ့ဉ်လီ၊. တ၊်အိ?ဉ်တ၊်အီအပ္ၤလ၊တ၊်တ ဟ့ဉ်ဘဉ်အီၤနှ့ဉ်ကဘဉ်တ၊်စိ?ခီကဒီးအီၤဖဲလ၊ကို့တ၊်မၤလိနံ?ဉ်ကတ၊်! ဒ်အမ့ၢ်ဝဲတ၊်တဟ့ဉ် ကၢ့ၤဒ့ဉ်ကမ်ချုးဆၢချုးကတိ? ဒီးပ္ၤလ၊အထၢဖို?ဉ်ကၢ့စ့စရီ ကဂ?ကျဲးစၢးဆဲးကျိုးဒီးယ့ ကၢ့ၤဝဲဒဉ်တ၊်အပ္ၤလ၊ကို့တ၊်မၤလိနံ?ဉ်လ၊အသိကဒီးတနံ?ဉ်အပူၤနှ့ဉ်လီ၊.

တၢ်ဃဲထိဉ်တၢ်ဟ့ဉ်က့ၢ်စ့တဖၣ်

ကျိတၢ်အိဉ်လိၢ်တၢ်အိဉ်အခီးစ့စရိတၢ်ဂ့ၢ်တၢ်ကျိၤတဖၣ်နၣ်ကဘဉ်တၢ်စိာ်ခီအီၤတဘျိယိလၢ တနံၣ်အံၤဆူနံၣ်လၢကဟဲကဒီးတနံၣ်အဂီၢ်ကျိဖိတဖၣ်မ့ၢ်ဆိတလဲကျိလၢ LPS အပူၤဇၣ်လဲာ်နၣ်လိၢ်. ကျိဖိတဂၤဂ့ၢ်တဂၤဂ့ၢ်လၢအဟးထိဉ်လၢကိၢ်ရၣ်ပူၤမ့တမ့ၢ်ဖျိထိဉ်ဝဇၣ်နၣ်,ကိၢ်ရၣ်ကဂ့ၢ်ကျဲးစၢးဒီးဆဲးကျိးဝဇၣ်ကျိဖိအဟံၣ်ဖိယိဖိလၢကဟဲကၤဒီးဟံးနၣ်က့ၢ်စ့တမံၤဂ့ၢ်တမံၤ ဂ့ၢ်လၢအအိဉ်လိၤတဲာ်လၢကျိဖိအတၢ်အိဉ်အစ့စရိအပူၤနၣ်လိၢ်. LPS ကဟ့ဉ်က့ၢ်စ့အိဉ်တ့ၢ် ထဲလၢကျိဖိတဖၣ်အစ့စရိပူၤအါနၣ်ဒံး ၂၀ဒီလၢ်နၣ်လိၢ်. မိၢ်ပၢ်/ကျိဖိတဖၣ်ကယ့ထိဉ်ကဒါ က့ၢ်တၢ်ဟ့ဉ်က့ၢ်စ့လၢကျိတၢ်အိဉ်လိၢ်ပ့ၢပၢဆ့ၢတၢ်မ့ၤဒါခိဉ်တုၤလၢကျိထိဉ်အကတၢ်တသီနၣ်လိၢ်. ဖဲလၢတၢ်ကိၢ်ခါဆၢကတိၢ်, တၢ်လိဉ်ဘဉ်လၢတၢ်ကဟ့ဉ်ကဒါက့ၢ်စ့ဖဲ LPS ကိၢ်ရၣ်ဝဲၤ ဒၤတၢ်ဖိဉ်စ့စရိဝဲၤကျိၤနၣ်လိၢ်. တၢ်လိဉ်ဘဉ်တၢ်ဟ့ဉ်က့ၢ်စ့မ့ၢ်အါနၣ် $45.00 တၢ်ဆ့ၢလံာ် ကတံာ်တာ်ဝဇၣ်လၢ ခံနၣ်တုၤလၢသၢနၣ်တၢ်မၤအကျဲနၣ်လိၢ်. တၢ်ဟ့ဉ်က့ၢ်စ့မ့ၢ်စ့ၢနၣ်ဒံး $45.00 နၣ်ကဘဉ်တၢ်ဟ့ဉ်က့ၢ်အီၤလၢစ့ဒီဘ့ဉ်/စ့နိၢ်ကိၢ် cash နၣ်လိၢ်.

ဖဲလၢကျိဖိတဂၤဟးထိဉ်ဝဲလၢ ကိၢ်ရၣ်ကျိပူၤမ့တမ့ၢ်ဖျိထိဉ်, ကိၢ်ရၣ်ကဒုးသ့ဉ်ညါကျိဖိဟံဉ်ဖိ ယိဖိစ့လၢအအိဉ်တ့ၢ်လၢကျိဖိအတၢ်အိဉ်အစ့စရိအပူၤနၣ်လိၢ်. ဟံဉ်ဖိယိဖိတဖၣ်တၢ်ဟ့ဉ်ဂံၢ်ဟ့ဉ် ဘါအီၤလၢကယ့ထိဉ်ကဒါက့ၢ်တၢ်ဟ့ဉ်က့ၢ်စ့ဖဲတၢ်ဆၢကတိၢ်ဖဲလၢကျိဖိဟးထိဉ်လၢကိၢ်ရၣ်ပူၤ လၢကျိဝဲၤဒၤပူၤအဆၢကတိၢ်နၣ်လိၢ်. ကျိဖိခဲလၢ်လၢဒီးနၣ်ဘဉ်တၢ်မၤစ့ၢလီၤတၢ်အိဉ်အပ့ၢ် တၢ်နၣ်ဘျုး ကဒီးနၣ်ဘဉ်က့ၢ်ဝဲဇၣ်ဒီးတၢ်ကဟ့ဉ်ကဒါက့ၢ်စ့နၣ်လိၢ်.

ကျိဖိတဖၣ်အဟံဉ်ဖိယိဖိတဖၣ်လၢ အသုးလိၢ်သုးကျဲ ဒီး ဟးထိဉ်လၢကိၢ်ရၣ်ပူၤ မ့တမ့ၢ် ဖျိထိဉ်ကျိလၢတၢ်တအၢဉ်လီၤတူၢ်လိာ်လၢအဒီးနၣ်ဘဉ်တၢ်အိဉ်ကလီမ့တမ့ၢ်တၢ်မၤစ့ၢလီၤ တၢ်အိဉ်ပ့ၢဒီးလၢအိဉ်ဒီးစ့စရိလၢအပူၤစ့အိဉ်တ့ၢ်, ကဘဉ်ယ့ထိဉ်ဝဇၣ်စ့အိဉ်တ့ၢ်လၢအ သီ ၃နၣ်အတိၢ်ပူၤဖဲလၢဟးထိဉ် မ့တမ့ၢ်ဖျိထိဉ်ကျိဒီးမ့ၢ်တယ့ထိဉ်ဝဇၣ်ဘဉ်နၣ်ကဘဉ်တၢ် ဆိကမိဉ်ဟ်ကဲလၢစ့လၢအအိဉ်တ့ၢ် ဒ်တၢ်ဟ့ဉ်လီၤမၤဘူဉ်တၢ်လၢတၢ်နၣ်ဘျုးနၣ်ဖ့ဉ်လၢ ကျိဖိအဂၤတဂၤဂ့ၢ်တဂၤဂ့ၢ်လၢကိၢ်ရၣ်ပူၤအဂိၢ်နၣ်လိၢ်. ကျိဖိတဂၤလၢအဆိတလဲကျိအသီ တဖျၣ်လၢ LPS အပူၤနၣ် အတၢ်အိဉ်အစ့စရိကဘဉ်တၢ်စိာ်ခီယှာ်ဒီးကျိဖိနၣ်လိၢ်.

ကျိဖိတဖၣ်လၢအဟးထိဉ်လၢ LPS ကျိတၢ်မၤလိနံၣ်ယံာ်တနံၣ်ဝံၤဒီး ဟဲက့ၢ်ကဒါက့ၢ်ကဒီး လၢကျိတၢ်မၤလိနံၣ်အဂၤကဒီးတနံၣ်နၣ်အဝဲသ့ဉ်တၢ်ကအိးထိဉ်ကဒါနၣ်က့ၢ်အဝဲသ့ဉ်ကျိတၢ် အိဉ်(အခီး) စ့စရိတၢ်ဂ့ၢ်တၢ်ကျိၤအခီးသ့ဉ်တဖၣ်နၣ်လိၢ်.

တၢ်အိဉ်ကလီ + တၢ်မၤစ့ၢလီၤတၢ်အိဉ်တၢ်အိတဖၣ်အပ့ၢ/တၢ်အိဉ်အတၢ်နၣ်ဘျုးနၣ်ဖ့ဉ် တၢ်ကြၢးဝဲဘဉ်ဝဒီးတၢ်ဒီးနၣ်ဘဉ်တၢ်အိဉ်ကလီ + တၢ်မၤစ့ၢလီၤတၢ်အိဉ်တၢ်အိတၢ်နၣ်ဘျုး

ကျိဖိတဖၣ်လၢအဟံဉ်ဖိယိဖိတဖၣ်တုၤထိဉ်ထိဉ်ဘးလၢတၢ်ဟ်ပနီဉ်ဒီးကြၢးဒိးနၣ်ဘဉ်မ့ၢ်ဆါ ခ်ိတၢ်အိဉ်ကလီမ့တမ့ၢ်တၢ်မၤစ့ၢလီၤတၢ်အိဉ်တၢ်နၣ်ဘျုးနၣ်ကဘဉ်တိဉ်ထိဉ်ဝဇၣ်လံာ်ပတံ ထိဉ်ကိးနံဉ်ဒဲးဖဲကျိတၢ်မၤလိနံၣ်စးထိဉ်လၢတၢ်ကဆၢတဲာ်လၢအဝဲသ့ဉ်တုၤထိဉ်ထိဉ်ဘးလၢ တၢ်ဟ်ပနီဉ်ပတိၢ်ဒီးကြၢးဝဲဘဉ်ဝဲလၢတၢ်ဒီးနၣ်ကလီ မ့တမ့ၢ်တၢ်မၤစ့ၢလီၤတၢ်အိဉ်အဂိၢ်နၣ်လိၢ်. လံာ်ပတံထိဉ်တဖၣ်နထံဉ်နၣ်အီၤသ့ဝဇၣ်ဖဲလၢအ့ထၢဉ်နဲဉ် online ဖဲ www. lps.org. နမ့ၢ်လိဉ်ဘဉ်လံာ်ပတံထိဉ်တၢ်နၣ်နစဲးကျုးဝဲဇၣ်လၢဟ်ယဲၤသန့အဝဲအံၤပူၤသ့ဝဇၣ်စ့ၢ်ကီးနၣ်လိၢ်. လံာ် ပတံထိဉ်လၢလံာ်က့နၣ်နမၤနၣ်အီၤသ့ဝဇၣ်လၢကိုအဝဲၤဒၤပူၤသ့ဝ, ကိၢ်ရၣ်ဝဲၤဒၤဒီးတၢ်ဆိဉ်ထွဲတၢ် အိဉ်နၣ်ဂံၢ်နၣ်ဘါအဝဲၤဒၤစ့ၢ်ကီးတၢ်မၤနၣ်အီၤသ့ဝဇၣ်နၣ်ဘဉ်. လံာ်ပတံထိဉ်တဖၣ်ကဘဉ်တၢ်ဆ့ၢထိဉ် အီၤမ့တမ့ၢ် ဖဲလၢလါယူၤလံ ၁သိဆူအလိၢ်ခံနၣ်တၢ်ကဟ်ပနီဉ်အီၤလၢကျိတၢ်မၤလိနံၣ်အသိကဒီးတ နံၣ်အဂိၢ်နၣ်လိၢ်. မိၢ်ပၢ်ကပတံထိဉ်ဝဇၣ်တၢ်အိဉ်ကလီမ့တမ့ၢ်တၢ်မၤစ့ၢလီၤတၢ်အိဉ်အတၢ်နၣ်ဘျုးနၣ် ဖ့ဉ်တဘျိဂ့ၢ်တဘျိဂ့ၢ်သ့ဝဇၣ်လၢကျိတၢ်မၤလိနံၣ်အတိၢ်ပူၤနၣ်လိၢ်.

တၢ်အၢဉ်လီၤတူၢ်လိာ်အတၢ်ဒုးသ့ဉ်ညါမ့တမ့ၢ်တၢ်တတူၢ်လိာ်/တၢ်ဂ့ၢ်လိာ်အံၤနၣ်ကဘဉ်တၢ်ဆ့ၢ ဟ့ဉ်ဒုး သ့ဉ်ညါက့ၢ်လၢလီပရၢဒီးတၢ်အိဉ်ဆိးလိၢ်ကျဲဒ်တၢ်ဟ့ဉ်ဟ်ဝဇၣ်အသိးနၣ်လိၢ်. ပ့ၢလၢ တဒိးနၣ်ဘဉ်တၢ်အိဉ်ကလီဒီးတၢ်မၤစ့ၢလီၤတၢ်အိဉ်အပ့ၢနၣ်တၢ်ဟ်လီၤတ့ၢ်ကျိဖိကဘဉ်တၢ်ဟံး နၣ်တၢ်အိဉ်အပ့ၢ်ပ့ၢ်ပ့ၢ်ဒ် တၢ်ဟ်လီၤတ့ၢ်တၢ်အပ့ၢ်အကလံၤအိဉ်ဝဇၣ်အသိးနၣ်လိၢ်. ဖဲပ့ၢ်ဖိသ့ဉ် တဂၤလၢတၢ်ဆၢတဲာ်လၢဒီးနၣ်ဘဉ်တၢ်အိဉ်ကလီမ့တမ့ၢ်တၢ်မၤစ့ၢလီၤတၢ်အိဉ်အပ့ၢ, တၢ်အိဉ် သးဒီးတၢ်ဆၢကတိၢ်လၢအိဉ်လီၤတဲာ်ကဘဉ်တၢ်မၤအီၤ/ကမ့ၢ်တၢ်တမံၤယိလၢကျိတၢ်မၤလိနံၣ် အပူၤနၣ်လိၢ်. လၢဒီတနံၣ်ကျၢၤအတိၢ်ပူၤနၣ်, နံၣ်ကြၢစကဉ်တၢ်ကူဉ်ဘဉ်ကူဉ်သ့ဝဲၤကျိၤ ဟ့ဉ်လီၤတ့ၢ်လံဝဇၣ် LPS ကျိဖိတဖၣ်လၢတၢ်မၤ နိဉ်စရိက့ၢ်လၢတၢ်ဆၢတဲာ်ဝဇၣ်တၢ်ကြၢးဒိး နၣ်ဘဉ်တၢ်အိဉ်ကလီမ့တမ့ၢ် တၢ်မၤစ့ၢလီၤတၢ်အိဉ်တၢ်အိအတၢ်နၣ်ဘျုးမ့ၢ်လၢပ့ၢလၢအဒိး နၣ်ဘဉ် ဒီးပဉ်ယှာ်မၤသကိးတၢ်လၢတၢ်ရဲဉ်တၢ်ကျဲၤလၢတၢ်ဆိဉ်ထွဲမၤစၢၤအဂၤတဖၣ်ဒ်အ မ့ၢ်ပ့ၢလၢအအိဉ်ဘဉ်ဝဒိဉ်တၢ်အိဉ်အခ SNAP နၣ်လိၢ်. တၢ်ရဲဉ်တၢ်ကျဲၤအဝဲအံၤနၣ်ဘဉ် တၢ်ကိးအီၤလၢ Direct Certification နၣ်လိၢ်. LPS ကဆ့ၢလီပရၢတဘ့ဉ်လၢတၢ်ဒုးသ့ဉ်ညါ ဆူဟံဉ်ဖိယိဖိတဖၣ်အအိဉ်ဖဲလၢကျိဖိတဖၣ်လၢအဒီးနၣ်ဘဉ်ဝဇၣ်တၢ်အိကလီ မ့တမ့ၢ်တၢ်မၤစ့ၢ လီၤနၣ်အီၤတၢ်အိဉ်အတၢ်နၣ်ဘျုးနၣ်ဖ့ဉ်နၣ်လိၢ်. ကျိဖိတဂၤလၢအဒိးနၣ် Direct Certification နၣ်တလိဉ်လၢၤလၢကဘဉ်မၤပ့ၢ်ထိဉ်ဝဇၣ်တၢ်ဂ့ၢ်တၢ်ကျိၤလံာ်ပတံထိဉ်လၢ ကျိတၢ်မၤလိနံၣ်အဝဲနၣ်အ ဂၤ်လၢၤဘဉ်.

တၢ်ဒီးနၣ်တၢ်အိဉ်ကလီဒီးတၢ်မၤစ့ၢလီၤတၢ်အိဉ်အပ့ၢ်တၢ်နၣ်ဘျုးနၣ်ဖ့ဉ် တၢ်သံကွၢ်ဒီးစံးဆၢ

1. **မ့ၢ်ယပတံထိဉ်လၢ အ့ထၢဉ်နဲး ONLINE နၣ်သ့ဒါ.**
   မ့ၢ်, တၢ်အံၤမ့ၢ်ဝဇၣ်ကျိၤကျဲအချ့ကတၢ်တဘိလၢနကဒီးနၣ်ဘဉ်ဝဇၣ်တၢ်နၣ်ဘျုးနၣ်ဖ့ဉ်တၢ်ပတံထိဉ် လၢအိဉ်လဲနၣ်အပူၤဖဲလ့ခၢဉ်ပဒိဉ်ကျိပ့ာ်ယဲၤသန့ https://www. lps.org တၢ်အံၤမ့ၢ်တၢ်လၢအညီဝဇၣ် ဒီးတၢ်သံကွၢ်တၢ်ဂ့ၢ်တၢ်ကျိၤဒ်နပတံထိဉ်လၢလံာ်က့အသိးနၣ်လိၢ်.

2. **ယဖိအလံာ်ပတံထိဉ်ဘဉ်တၢ်အၢဉ်လီၤတူၢ်လိာ်တ့ၢ်လံအီၤလၢအပူၤကွံာ်တနံၣ်နၣ်လံ. မ့ၢ်ယလိဉ်ဘဉ်မၤပ့ၢ်ထိဉ်ကဒီးအသီတဘျိလၢတနံၣ်အံၤအဂိၢ်နၣ်ဒ၊.**
   မ့ၢ်. နကဘဉ်မၤပ့ၢ်ထိဉ်လံာ်ပတံအံၤဖဲကျိထိဉ်ကိးနံဉ်ဒဲးနၣ်လိၢ်. နမ့ၢ်တမၤပ့ၢ်ထိဉ်ဘဉ် လံာ်ပတံဒီးတၢ်တတူၢ်လိာ်အီၤဒံးဘဉ်နၣ် နဖိကဘဉ်တၢ်ဟံးနၣ်တၢ်အိဉ်အပ့ၢ်ပ့ၢ်ပ့ၢ်နၣ်လိၢ် နဘဉ်မၤလီၤတံၢ်ဒီးမၤပ့ၢ်ထိဉ်တၢ်ဂ့ၢ်တၢ်ကျိၤလၢတၢ်လိဉ်ဘဉ်အီၤတဖဉ်. ပတတူၢ်လိာ်ဝဲ ဇၣ်လံာ်ပတံလၢတလၢတပ့ၢ်သ့ဉ်တဖဉ်နၣ်ဘဉ်. လ့ခၢဉ်ပဒိဉ်ကျိတဟံးနၣ်မ့ၤဒါလၢ လံာ်ပ တံထိဉ်လၢအလိၤမ်သ့ဉ်တဖဉ်နၣ်ဘဉ်. နမ့ၢ်ဒီးနၣ်ဘဉ်လီပရၢ မ့တမ့ၢ်လံာ်ပရၢလၢအဒုး သ့ဉ်ညါနဖိဒီးနၣ်ဘဉ်တၢ်အိဉ်ကလီလၢကျိအသီတနံၣ်နၣ်နတလိဉ်တိဉ်ထိဉ်လၢၤကဒီးအ သီတဘျိလၢၤဘဉ်. နမ့ၢ်အိဉ်ဒီးတၢ်သံကွၢ်တဖဉ်နၣ်ကိးလီတဲာ်စိဖ 402-436- 1746 တက့ၢ်.

3. **မ့ၢ်ယလိဉ်ဘဉ်မၤပ့ၢ် လံာ်ပတံထိဉ်လၢ ဖိသဉ်တဂၤဘဉ်တဂၤအဂိၢ်နၣ်ဒ၊.**
   တလိဉ်ဘဉ်. သူဝဇၣ်တၢ်အိဉ်ကလီ ဒီးတၢ်မၤစ့ၢလီၤကျိတၢ်အိဉ်အလံာ်ပတံထိဉ်လၢကျိဖိတ ဖဉ်လၢအအိဉ်လၢနဟံဉ်အပူၤ. ပတအၢဉ်လီၤတူၢ်လိာ်လံာ်ပတံထိဉ်လၢတၢ်မၤပ့ၢ်အီၤတလၢ တပ့ၢ်နၣ်ဘဉ်, မၤလီၤတံၢ်လၢနကဟ်ဖျိထိဉ်ဟံဉ်ဖိယိဖိကိးဂၤဒဲး, လၢအပဉ်ယှာ်ဒီး, ဖိသဉ် အိနၣ်, ဖိသဉ်လၢအတထိဉ်ကျိဘဉ် ဒီးပ့ၢနိၢ်ဒိဉ်အဂုၤအဂၤလၢအအိဉ်လၢဟံဉ်ပူၤတဖဉ်. လံာ် ပတံထိဉ်လၢတၢ်မၤပ့ၢ်အီၤတလၢတပ့ၢ်တဖဉ်တၢ်တတူၢ်လိာ်အီၤဘဉ်/တၢ်တကွၢ်အီၤဘဉ်.

4. **မ့ၢ်ပစ့ဟဲနၣ်လီၤတၢ်ဂ့ၢ်တၢ်ကျိၤအလံာ်ပတံအံၤကဘဉ်တၢ်ဟ့ဉ်ခီဟ့ဉ်နီၤအီၤဒါ.**
   တမ့ၢ်ဘဉ်. တၢ်အိဉ်ကလီဒီးတၢ်မၤစ့ၢလီၤတၢ်အိဉ်အပ့ၢ်တၢ်ဒီးနၣ်ဘဉ်အတၢ်ဂ့ၢ်တၢ်ကျိၤတဖဉ် ကဘဉ်တၢ်ဟ်အီၤဒ်တၢ်ခူသူဉ်အသိးနၣ်လိၢ်. နမ့ၢ်အဲဉ်ဒီးလၢနတၢ်ဂ့ၢ်တၢ်ကျိၤသ့ဉ်တဖဉ်က ဘဉ်တၢ်ဟ့ဉ်ခီဟ့ဉ်နီၤအီၤဆူပ့ၢအဂၤတဂၤ မ့တမ့ၢ် ဝဲၤကျိၤသ့ဉ်တဖဉ်လၢလ့ခၢဉ်ပဒိဉ်ကျိန ကဘဉ်မၤပ့ၢ်ထိဉ် "Fee Waiver/Sharing Info Consent Application" အလံာ်ဒီလၢအဘဉ်တၢ် မၤနၣ်အီၤသ့ဝဇၣ်ဖဲလ့ခၢဉ်ပဒိဉ်ကျိအပ့ၢ်ယဲၤသန့အပူၤနၣ်လိၢ်.

5. **ထီဘိယတၢ်ဟဲနၣ်/ယစ့ဟဲနၣ် မ့ၢ်တဒ်သိးလိာ်အသးဘဉ်နၣ်ယဘဉ်မၤဒ်လဲၣ်.**
   ကွဲးလီၤစ့နိဉ်ဂံၢ်လၢညီနၣ်နဒီးနၣ်ဘဉ်အီၤ. အဒိ, ညီနၣ်နမၤနၣ်စ့/နစ့ဟဲနၣ်ဝဲ $1000 လၢကိး လါဒဲး, ဘဉ်ဆဉ်လၢအပူၤကွံာ်တလါနၣ်နတမၤဘဉ်တၢ်ဒီးနမၤနၣ်က့ၢ်စ့ထဲ $900, ကွဲးလီၤ လၢနမၤနၣ် ၁၀၀၀လၢတလါအတိၢ်ပူၤ. ညီနၣ်နမ့ၢ်မၤတၢ်မၤနၣ်ရံဉ်အါထိဉ်နၣ်, ထၢနၣ်လီၤ အီၤ, နမ့ၢ်မၤတၢ်မၤနၣ်ရံဉ်အါထိဉ်ထဲတဘျိတခ်ိဉ်နၣ်တဘဉ်ထၢနၣ်လီၤအီၤတဂ့ၢ်. နတၢ်မၤ မ့ၢ်တအိဉ်လၢၤမ့တမ့ၢ်နတၢ်မၤနၣ်ရံဉ်စ့ၢလီၤမ့တမ့ၢ်နစ့နိဉ်ဂံၢ်စ့ၢလီၤနၣ်, သူနတၢ်ဟဲနၣ်/စ့ ဟဲနၣ်လၢဆၢကတိၢ်ခဲအံၤအတၢ်နၣ်လီၤနၣ်တက့ၢ်.

6. **ခဲအံၤယမ့ၢ်တဒီးနၣ်ဘဉ်/တတုၤထိဉ်ထိဉ်ဘးလၢတၢ်ဟ်ပနီဉ်အပတိၢ်ဘဉ်နၣ်, လၢခံ/ ဆူညါခ်ိနၣ်မ့ၢ်ယပတံထိဉ်ကဒါက့ၢ်သ့ဒါ/နၣ်ဒါ.**
   မ့ၢ်, နပတံထိဉ်ဝဇၣ်သ့လၢတၢ်ဆၢကတိၢ်တဘျိဂ့ၢ်တဘျိဂ့ၢ်ဖဲလၢကျိတၢ်မၤလိနံၣ်အက တိၢ်နၣ်လိၢ်. အဒိ, ဖိသဉ်လၢအိဉ်ဒီးမိၢ်ပၢ် မ့တမ့ၢ်ပ့ၢကွၢ်ထွဲတၢ်ဖဲလၢအဝဲသ့ဉ်တၢ်မၤမ့ၢ် တအိဉ်ဘဉ်နၣ်ကဒီးနၣ်ဘဉ်ဝဇၣ်တၢ်အိဉ်ကလီဒီးတၢ်မၤစ့ၢလီၤတၢ်အိဉ်အပ့ၢ် ဖဲလၢအ ဝဲသ့ဉ်အဟံဉ်ဖိယိဖိအတၢ်ဟဲနၣ်စ့ၢလီၤနၣ်ဒံးတၢ်ဟ်ပနီဉ်စ့ဟဲနၣ်အနိဉ်ဂံၢ်အိဉ်ဝဲအသိး နၣ်လိၢ်.

7. **ပ့ၢတဂၤဂၤလၢယဟံဉ်ဖိယိဖိအပူၤမ့တမ့ၢ်ဝဇၣ် U.S. အပ့ၢ်ထံဖိကိၢ်ဖိဘဉ်နၣ် မ့ၢ်ယ တိဉ်ထိဉ်/ပတံထိဉ်သ့စ့ၢ်ကီးဒ၊.**
   မ့ၢ်/သ့. နၤ, နဖိ, မ့တမ့ၢ်ဟံဉ်ဖိယိဖိအဂုၤအဂၤလၢအတအိဉ်ဒီး မ့တမ့ၢ်တကဲဝဇၣ် U.S. အပ့ၢ်ထံဖိကိၢ်ဖိတဖၣ်ဘဉ်ဆဉ်ပတံထိဉ်ဝဇၣ်တၢ်အိဉ်ကလီမ့တမ့ၢ်တၢ်မၤစ့ၢလီၤ တၢ်အိဉ်အပ့ၢ်သ့ဝဇၣ်နၣ်လိၢ်.

8. **ဟံဉ်ဖိယိဖိတနူဉ်နူဉ်လၢမ့ၢ်တအိဉ်ဒီးတၢ်ဟဲနၣ်/စ့ဟဲနၣ်နၣ်ယကဟ်ဖျါထိဉ်ဒ်လဲၣ်.**
   ဟံဉ်ဖိယိဖိတဖၣ်တဒီးနၣ်ဘဉ်ဝဇၣ်တၢ်ဟဲနၣ်တနီၤလၢပသံကွၢ်နၤလၢနကဟ်ဖျါထိဉ်အီၤ လၢလံာ်ပတံထိဉ်တၢ်အပူၤ, မ့တမ့ၢ်ဘဉ်တဘဉ်တၢ်ဟဲနၣ်တအိဉ်နီတမံၤဘဉ်နၣ်လိၢ်. တဘျိလၢ်လၢ်လၢတၢ်ဝဲအံၤဟဲကဲထိဉ်နၣ်, ဝံသးစူၤကွဲးလီၤဝဲဇၣ် ၀ လၢတၢ်ဟဲနၣ်လိၢ်. ဒ်လဲဉ်ဂ့ၢ်ဒ်လဲဉ်ဂ့ၢ်, ဖဲတၢ်ဟဲနၣ်လီၤအလိၢ်နၣ်တၢ်မ့ၢ်ဟ်လီၤဟိအီၤမ့တမ့ၢ်တဖၢနၣ်လီၤ တၢ်နီတမံၤဘဉ်နၣ်, တၢ်သ့ဉ်တဖဉ်နၣ်တၢ်ကဂ်ၢ်အီၤဒ်အမ့ၢ်ဝဇၣ် ဝနၣ်လိၢ်. ဝံသးစူၤဟ် သူဉ်ဟ်သးဖဲလၢနဟ်တ့ၢ်ဝဇၣ်တၢ်ဟဲနၣ်လီၤအလိၢ်လၢတၢ်လိၢ်လီၤဟိ, ပကဆိကမိဉ်တ ယးလၢနဟ်လီၤသးလၢနကဟ်လီၤဟိအီၤနၣ်လိၢ်.

Nutrition Services continued (402) 436-1747

9. ယမ္းတအိုင်ဒီးတော်လီ၊လီ၊ဟိလ၊ကမ၊ပွဲ၊ထိုင်ယဟံ့ဖိယီဖိအမံ၊လ၊လံ့ပတံထိုင်အ ပူ၊ဘဉ်နှဉ်ယကဘဉ်မ၊ဒ်လဲ့ဉ်.

တ်မ၊ပွဲ၊ထိုင်လံ့ပတံထိုင်လ၊အိုဉ်လဲန်အပူ၊နှဉ် ကဟ့ဉ်အခွဲး လ၊နကမ၊ပွဲ၊ထိုင် ပှ၊ကိ၊ဂ၊ဒဲ၊အမံ၊လ၊အအိုဉ်လ၊နဟံ့ဉ်ပူ၊နှဉ်လီ၊. နမ့်မ၊ပွဲ၊ထိုင်လံ့ပတံထိုင်လ၊ လံ့ကဘျုံ၊ပ၊အပူ၊နှဉ်ကွဲးလီ၊နဟံ့ဉ်ဖိယီဖိအနိုဉ်ဂ်ံ၊အမံ၊လ၊လံ့ကဘျုံ၊က့အဂ၊ တဘ့ဉ်အပူ၊. ဒီးဒုး၊ဘျုံ၊စဲယုာ်အီ၊လ၊နလံ့ပတံထိုင်နှဉ်တက့်.

10. ယဒီ၊နှ်ုဘဉ်ဝ၊ဒဉ် SNAP (food stamps) TANF မ့်တမ့်၊ FDPIR မ့်၊ယဖိဒီ၊နှ်ုဘဉ် တ်အိုဉ်တ်အီကလီသ့စ့်ကီ၊စ၊.

မ့်၊, ဘဉ်ဆဉ်တမ့်ကကဲထိုဉ်အသ၊တဘျိုယီဘဉ်. ယမ့်နှ်ုဘဉ် SNAP, TANF မ့တ မ့်၊ FDPIR ဒဉ်လံ့တဒုး၊ကဲထိုဉ်/တမ၊ကဲထိုဉ်ယဖိလ၊ကဒီ၊နှ်ုဘဉ်တ်အိုဉ်ကလီတ ဘျိုယီဘဉ်. အဝဲသ့ဉ်တဘဉ်တ်ဆဲ၊လီ၊နှ်ုအမံ၊လ၊ကဒီ၊နှ်ုဘဉ်တ်အိုဉ်ကလီအဂ်ိ၊ တဘျိုယီဘဉ်. နမ့်တဒီ၊နှ်ုဘဉ်လံ့ပရ၊ မ့တမ့်၊လီပရ၊ directly certified လံ့တ်အ ဒုဉ်ကီ၊လ၊အဒုး၊သ့ဉ်ညါနဖိဒီ၊နှ်ုဘဉ်တ်အိုဉ်ကလီဘဉ်နှဉ်, နကဘဉ်မ၊ပွဲ၊ထိုဉ် ဝ၊ဒဉ်လံ့ပတံထိုဉ်ဒီ၊ကွဲးနှ်ုလီ၊ယုဉ်ဒီ၊ master case နိုဉ်ဂ်ံ၊ (တမ့်၊ Social Security နိုဉ်ဂ်ံ၊) လ၊တ်ပတံထိုဉ်တ်နှ်ုဘျုံ၊နှ်ုဖ့ဉ်အဂ်ိ၊နှဉ်တက့်.

11. ပမ့်ပှ၊လ၊အဆံ၊ထွဲကွ၊်ထွဲ/လှ၊်ဖိဖိသဉ်. မ့်၊အဝဲသ့ဉ်နှဉ် ဒီ၊နှ်ုဘဉ်ဝ၊ဒဉ်တ်အိုဉ်တ် အီကလီတဘျိုယီစ၊.

ဖိလှ၊်ဖိ/ဖိကွ၊်ကဲသ့ဉ်တဖဉ် ဒီ၊နှ်ုဘဉ်ဝ၊ဒဉ်တ်အိုဉ်တ်အီကလီသနာ်က့, အဝဲသ့ဉ်တ ဖဉ်နှဉ်တ်တဆဲ၊လီ၊နှ်ုအမံ၊လ၊ကဒီ၊နှ်ုဘဉ်တ်အိုဉ်ကလီတဘျိုယီနှဉ်ဘဉ်. နမ့်တ ဒီ၊နှ်ုဘဉ်လံ့ပရ၊ မ့တမ့်၊လီပရ၊လ၊ directly certified လံ့တ်အုဉ်ကီ၊လ၊နဖိ ကွ၊်ကဲဒီ၊နှ်ုဘဉ်တ်အိုဉ်ကလီဘဉ်နှဉ်, နကဘဉ်မ၊ပွဲ၊ထိုဉ်ဝ၊ဒဉ်လံ့ပတံထိုဉ်တ ဘ့ဉ်လ၊ နဖိကွ၊်ကဲအဂ်ိ၊/နဖိကွ၊်ကဲအခ၊ဉ်စ၊နှဉ်လီ၊.

12. ယဖိဒီ၊နှ်ုဘဉ်ဝ၊ဒဉ်/အိုဉ်ဒီ၊ Medicaid မ့်၊ယဖိဒီ၊နှ်ုဘဉ်တ်အိုဉ်တ်အီကလီသ့စ့် ကီ၊စ၊.

တ်ကြား၊ဒီ၊နှ်ုဘဉ် Medicaid အလံ့တ်နဉ်ကျဲလီ၊ဆိန့်ဒ်း၊တ်နဉ်ကျဲလ၊ကို့တ်အိုဉ်တ် အီနှ်ုလီ၊. နမ့်တဒီ၊နှ်ုဘဉ်လံ့ပရ၊ မ့တမ့်၊လီပရ၊ directly certified လံ့တ်အ ဒုဉ်ကီ၊လ၊အဒုး၊သ့ဉ်ညါနဖိဒီ၊နှ်ုဘဉ်တ်အိုဉ်ကလီ မ့တမ့်၊တ်မ၊စ့၊လီ၊တ်အိုဉ် အပ့၊ဘဉ်နှဉ်, နကဘဉ်မ၊ပွဲ၊ထိုဉ်ဝ၊ဒဉ်လံ့ပတံထိုဉ်လ၊အဘဉ်ယ၊ဒီ၊နတ်ဟဲ့နှ်ု လီ၊လ၊တ်ပတံထိုဉ်တ်နှ်ုဘျုံ၊နှ်ုဖ့ဉ်အဂ်ိ၊နှဉ်လီ၊.

13. ယဒီ၊နှ်ုဘဉ် WIC မ့်၊ယဖိဒီ၊နှ်ုဘဉ်တ်အိုဉ်တ်အီကလီသ့စ့်ကီ၊စ၊.

တ်ကြား၊ဒီ၊နှ်ုဘဉ် WIC အလံ့တ်နဉ်ကျဲလီ၊ဆိန့်ဒ်း၊တ်နဉ်ကျဲလ၊ကို့တ်အိုဉ်တ်အီ နှ်ုလီ၊. တ်အကံ်အစီလ၊တ်ဒီ၊နှ်ုဘဉ် WIC နှ်ုတမ့်ဝ၊ဒဉ်တ်လ၊ဖိသဉ်ဒီ၊နှ်ုဘဉ်တ်အိုဉ် ကလီ မ့တမ့်တ်မ၊စ့၊လီ၊တ်အိုဉ်အပ့၊နှ်ုဘဉ်. ဖိသဉ်တဖဉ်လ၊ဟံ့ဉ်ပူ၊လ၊အဒီ၊နှ်ုဘဉ် WIC ဘဉ်သ့ဉ်သ့ဉ်ကဒီ၊နှ်ုဘဉ်ဝ၊တ်အိုဉ်ကလီမ့တမ့်တ်မ၊စ့၊လီ၊တ်အိုဉ်အပ့၊နှ်ုလီ၊. ဟံ့ဉ်ဖိယီဖိတဖဉ်ကဘဉ်မ၊ပွဲ၊ထိုဉ်ဝ၊ဒဉ်လံ့ပတံထိုဉ်တဘ့ဉ်လ၊တ်ပတံထိုဉ်ဝ၊ဒဉ်တ်အိုဉ် ကလီ/တ်မ၊စ့၊လီ၊ကို့တ်အိုဉ်တ်အီ လ၊တ်ဒီ၊နှ်ုဘဉ်တ်ဘဉ်ဘျုံ၊အဂ်ိ၊နှ်ုဘဉ်လီ၊.

USDA လံ့ဟ်ဖျါလ၊အဘဉ်ယ၊ဒီ၊ကမျှ၊်တ်ခွဲ၊တ်ယာ်တဖဉ်

တ်အာ်ဉ်လီ၊တူ၊်လိ်ာ်လ၊ကိ်ု၊စ၊ဖ့ဉ်ကမျှ၊်တ်ခွဲ၊တ်ယာ်တ်ဘျ၊သဲစ၊ဒီ၊ U.S. တ်သ့ဉ်တ် ဖျုံ၊ဝဲ၊ကျို၊(USDA) ကမျှ၊်တ်ခွဲ၊တ်ယာ်တ်သိဉ်တ်သီတဖဉ်ဒီ၊တ်ဘျ၊သဲစ၊သနှ်ုတဖဉ်, USDA, မ့်ဝဲ၊ဒဉ်ကရ၊ခ၊ဉ်စ၊တဖဉ်, ဝဲ၊ဒ၊၊တဖဉ်, ဒီ၊ပှ၊မ၊တ်ဖိတဖဉ်, ဒီ၊တ်ကရ၊ကရိ တဖဉ်လ၊အပဉ်ယုာ်မ၊သကီ၊တ်လ၊ မ့တမ့်၊ပှ၊ပ၊ဆှ၊်တ်လ၊ USDA တ်ရဲဉ်တ်ကျဲ၊တ ဖဉ်တ်တြီယာ်အီ၊လ၊တ်ကွ၊်တလီ၊ဒီ၊သနှ်ုထိုဉ်လ၊ကလှာ်ဒှ်ုဉ်, အလွဲ၊်, ထံဖိကိ်ု၊ဖိအ ခ်ိုဉ်ထံ၊ခ်ိုဉ်ဘိ, မှ,ဉ်/ခ္ဓါ, ကှ,်ဂ်ိ၊တလ၊ပွဲ၊, သ၊နံ့ဉ်, မ့တမ့်၊တ်မ၊ဆ၊ကှ,်တ၊/တ်မ၊ကဉ် ကှ,်တ၊ မ့တမ့်၊တ်ဟ့ဉ်ကဉ်/တ်မ၊ကဉ်လ၊ကမျှ၊်တ်ခွဲ၊တ်ယာ်တ်ဟူ၊တ်ဝဲ၊လ၊တ် ရဲဉ်တ်ကျဲ၊တမံ၊ဂ့,၊တမံ၊ဂ့,၊မ့တမ့်၊ တ်ဟူ၊တ်ဝဲ၊လ၊အဘဉ်တ်ပ၊ဆှ၊အီ၊ မ့တမ့်၊တ် ဆိုဉ်ထွဲမ၊စ၊၊အီ၊လ၊ USDA.

ပှ၊သ့ဉ်တဖဉ်လ၊အိုဉ်ဒီ၊ကှ,်ဂ်ိ၊တလ၊ပွဲ၊တဖဉ်လ၊အလိုဉ်ဘဉ်တ်အဂ့၊အဂ၊အခ်ိုပညီလ၊ တ်ဆဲ၊ကျ၊ဆဲ၊ကျိ၊လ၊တ်ရဲဉ်တ်ကျဲ၊အတ်ဂ့,် (အဒ, ပှ၊မဲာ်တထံဉ်တ်အလံ့ာ်, ဘဉ်စ ကျုံ၊လံ့ာ်မဲာ်ဖျ၊ဉ်ဖ၊ဒ်ဉ်, တ်ဖိုဉ်နှ်ုတ်ကလှ,်, အမဲရံက၊ တ်ဒ့၊နဲ့ဉ်စုတ်ပနိ်ဉ်ကျိ်ာ်, ဒီ၊အ ဂ၊တဖဉ်)ကဘဉ်ဆဲ၊ကျိ၊ဒီ၊ခ၊ဉ်စ၊ကရ၊လ၊မ၊စ၊၊တ်၊ (ကိ်ု၊စဲဉ်မ့တမ့်၊လီ၊်ကဝီ၊)ဖဲလ၊အ ဝဲသ့ဉ်ပတံထိုဉ်ဝ၊ဒဉ်တ်နှ်ုဘျုံ၊နှ်ုဖ့ဉ်တဖဉ်အလီ၊နှ်ုဉ်လီ၊. ပှ၊တဂ၊စှာ်စှာ်လ၊အန်ုတအ၊ ကီ၊ဒီဉ်မ၊လ၊ကန်ုပ်ဟူတ်မ့တမ့်၊ အိုဉ်ဒီ၊ကှ,်ဂ်ိ၊တ်ကီတ်ခဲလ၊တ်ကတိ၊နှ်ုဉ် ကဆဲ၊ကျိ၊ ဘဉ်ဒီ၊USDA ခ်ိ(ျ)လ၊ကိ်ု၊စ၊ဖ့ဉ်ဟ်လီ၊ကဒီ၊ တ်မ၊ စ၊၊ဖဲ (800) 877-8339 နှ်ုဉ်တက့်. အါနှ်ုအနှ်ုဉ်, တ်ဂ့,်တ်ကျ၊်တ်ရဲဉ်တ်ကျဲ၊ဘဉ်သ့ဉ်သ့ဉ်နကဒီ၊နှ်ုဘဉ်အီ၊လ၊ကျိ်ာ်သ့ဉ် တဖဉ်လ၊အအါနှ်ုဒ်ုဒ်ုအဲကလံ့ကျိ်ာ်နှ်ုဉ်လီ၊.

လံ့ာ်တြံ့ာ်တ်ရဲဉ်တ်ကျဲ၊တခါလ၊အမ့်တ်ကွ၊်တလီ၊အတ်လိ်ာ်ကွ,ိ်ု၊, မ၊ပွဲ၊ထိုဉ် USDA တ် ရဲဉ်တ်ကျဲ၊ လ၊အမ့်တ်ကွ၊်တလီ၊တ်လိ်ာ်ကွ,ိ်ု၊အလံ့ာ်ဒီ AD3027 နထံဉ်နှ်ုအီ၊လ၊အ့ထ၊ဉ် နဲ့ online ဖဲ http://www.ascr.usda.gov/complaint_filing_cust.html, ဒီ၊လ၊ USDA ဝဲ၊ဒ၊၊တဖျ၊ဉ်ဂ့,၊တဖျ၊ဉ်ဂ့,၊, မ့တမ့်၊ကွဲးလံ့ပရ၊ဆူ USDA ဒီ၊ကတဲာ်ကတီ၊ဒီ၊ဟ့ဉ်လီ၊ဝဲ၊ဒဉ် တ်လိ်ဉ်ဘဉ်သ့ဉ်တဖဉ်လ၊လံ့ာ်အဒီလ၊တ်ကဘဉ်မ၊ပွဲ၊ထိုဉ်အီ၊လ၊လံ့ာ်ပရ၊အပူ၊နှ်ုဉ်လီ၊. လ၊တ်ယ့ထိုဉ်ဝ၊ဒဉ် copy ခ်ိ(ပ်)ဉ်တဘ့ဉ်လ၊အမ့်ဝဲတ်လိ်ာ်ကွ,ိ်ု၊/တ်ဟ်တ်ကမဉ်အလံ့ာ်ဒီကိ်ု၊ နှ်ုဉ်, ကိ၊လီတဲစ်ဆူ (866) 632-9992 နှ်ုဉ်တက့်. ဆှ၊ထိုဉ်နလံ့ာ်ဟ်တ်ကမဉ်/လိ်ာ်ကွ,ိ်ု၊လံ့ာ် အဒီ မ့တမ့်၊လံ့ာ်ပရ၊ဆူ USDA ခ်ိ(ျ)လ၊–

(1) ဆှ၊လ၊လံ့ာ်ပရ၊– U.S. ဘဉ်ယ၊ဒီ၊တ်သ့ဉ်တ်ဖျုံ၊အဝဲ၊ကျို၊ U.S. Department of Agriculture Office of the Assistant Secretary for Civil Rights
1400 Independence Avenue, SW
Washington, D.C. 20250-9410

(2) ဆှ၊ခ်ိ(ျ)လ၊ဒ်ုကွဲးဒီဆှ၊လံ့ာ် Fax: (202) 690-7442; မ့တမ့်၊

(3) လိ၊ပရ၊– program.intake@usda.gov

တ်ကရ၊ကရိ/တ်သ့ဉ်ထိုဉ်ဆီလီ၊အဝဲအံ၊နှ်ုဉ်မ့်၊တ်ခွဲ၊တ်ယာ်လ၊အတု၊သိ၊ထဲသိ၊လ၊ ပှ၊ဟ့ဉ်မ၊စ၊၊တ်နှ်ုဉ်လီ၊.

တက်ဂျ်တက်ကျိုးမှ်အိုင်လၢတက်ဆဲးကျိုးဆဲးကျၢအဂီ

Lincoln Public Schools District Office လ့ၢၢ်ပဒိုင်ကွိုကီ်ရှ်ဝဲၤဒၢး
5905 O Street • www.lps.org

တက်အိုင်နှ်ဂ်ၢ်နှ်ဘါတက်ဆိုင်ထွဲမၤစၢၤအဝဲၤကျိုၤ

တက်သံကွၢ်တဖဉ်လၢအဘဉ်ယးဒီးတက်အိုင်ကလိ ဒီးတက်မၤစ့ၤလိၤတက်အိုင်အပ့ၢၤအလာ်ပတံထိဉ်, တက်အိုင် (အခီး) စ့စရိအပူၤစ့အိုင်တ့ၢ်နှ်, ဝံသးစူၤကိးလီတဲစိဖဲ–402-436-1746 နှ်ဉ်တက့ၢ်.

တက်ဆ့ၢၤလံာ်လၢ်တက်အိုင်ဆိးလိ$^{\prime}$ကျ– Lincoln Public Schools Nutrition Services Department, PO Box 82889, Lincoln NE 68501.

တက်ဖိုင်စ့စရီဝဲၤကျိုၤ

မ့ၢ်အိုင်ဒီးတက်သံကွၢ်တဖဉ်လၢအဘဉ်ယးဒီးတက်ဟ့ဉ်ကၢ့ၤစ့တက်အိုင်အခီးစ့စရိ, တက်ဟ့ဉ်တက်ပ့ၢၤ တက်ကလံၤခိဖျိလၢ credit ခြဲးဒံးခးမ့တမ့ၢ်တက်အိုင်အပ့ၢၤလၢတက်တဟ့ဉ်ဘဉ်ဒံးအီၤသ့ဉ်တဖဉ် နှ်ဉ်, ဝံသးစူၤကိးလီတဲစိဖဲ 402-436-1700 နှ်ဉ်တက့ၢ်.

ကီ$^{\prime}$စၢဖိုင်အစ့ဟဲနှ်/တက်ဟဲနှ်တက်ဟ်နိုင်တက်ရဲဉ်တက်ကျၢ

ဘဉ်သ့ဉ်သ့ဉ်နဖိကဒိးနှ်ဘဉ်ဝဲဒဉ်မ့ၢ်ဆါခိတက်အိုင်ကလိမ့တမ့ၢ်တက်မၤစ့ၤလိၤမ့ၢ်ဆါခိဉ်တက်အိုင်အပ့ၢၤ နဟံဉ်ဒီဖျၢဉ်တက်ဟဲနှ်မ့ၢ်ဘဉ်လာ်သးဒီးတက်ဟ်ပနိုဉ်တက်ဟဲနှ်အိုဉ်ဖျါလၢအဖိလာ်အသိးနှ်ဉ်လိၤ.

တက်ဟဲနှ်လၢတက်ဟ်ပနိုဉ်လၢတက်ဒိးနှ်ဘဉ်တက်အိုင်ကလိအတက်နဲ့ဉ်ကျဲတဖဉ်တက်ကစးထိဉ်သူအီၤဖဲလါ ယူၤလံ ၁သီ, ၂၀၂၂နံ့ဉ် တုၤလၢလါယူၤ ၃၀သီ, ၂၀၂၃နံ့ဉ်နှ်ဉ်လိၤ.

USDA ကို တက်အိုင်တက်အီ တက်ရဲဉ်တက်ကျၢ
တက်ဟ်ပနိုဉ်တက်ဟဲနှ်အတက်နဲ့ဉ်ကျဲတဖဉ်

	လါယူၤလံ ၁, ၂၀၂၂ – လါယူၤ ၃၀, ၂၀၂၃				
	တက်မၤစ့ၤလိၤတက်အိုင်တက်အီအပ့ၢၤ				
ဟံဉ်ဖိယိဖိဒီတဖျၢဉ် အနိုဉ်ဂ်ၢ်	တနံ့ဉ်တဘျီ	တလါတဘျီ	ခံဘျီလၢတလါ အတိ$^{\prime}$ပူၤ	ခံဘျီလၢတလါ အတိ$^{\prime}$ပူၤ	တန့ၣ်တဘျီ
1	25,142	2,096	1,048	967	484
2	33,874	2,823	1,412	1,303	652
3	42,606	3,551	1,776	1,639	820
4	51,338	4,279	2,140	1,975	988
5	60,070	5,006	2,503	2,311	1,156
6	68,802	5,734	2,867	2,647	1,324
7	77,534	6,462	3,231	2,983	1,492
8	86,266	7,189	3,595	3,318	1,659
ဟံဉ်ဖိယိဖိအနိုဉ်ဂ်ၢ် မ့ၢ်ဆါထိဉ်တဂၤဘဉ် တဂၤနှ်ဉ်နဘဉ်ဟ်ဖှိဉ် အါထိဉ်–	8,732	728	364	336	168

နဟံဉ်ဖိယိဖိဒီတဖျၢဉ်မ့ၢ်ဟ်ဖျါထိဉ်ဝဲဒဉ်စ့တ$^{\prime}$ဟဲနှ်အကျိုၤအကျဲတဘျုးခါလၢအလိၤဆိလာ်အသးနှ်ဉ်, တ$^{\prime}$ဟဲနှ်ခဲလၢ်ပာ်ဖှိဉ်ကဘဉ်တ$^{\prime}$ဂ$^{\prime}$ၢ်ဒ္ဓးတယာ်အီၤလၢဒီတနံ့ဉ်ကျၢၤအတ$^{\prime}$ဟဲနှ်အဖိခ$^{\prime}$ဉ်နှ်ဉ် လိၤ. သူဝဲဒဉ်တ$^{\prime}$လဲလာ်/တ$^{\prime}$ဆိ တလဲလၢအဖိလာ်သ့ဉ်တဖဉ်အံၤ–

တနံ့ဉ်တဘျီတ$^{\prime}$ဟဲနှ်တ$^{\prime}$ဆိတလဲ/တ$^{\prime}$လဲလာ်– တန့ၣ်တဘျီ x ၅၂
ခံန့ၣ်တဘျီ x ၂ဖ
တလါခံဘျီ x ၂၄
တလါတဘျီ x ၁၂

တက်ကူဉာဘဉ်ကူဉ်သ့လီၤဆီ (402)436-1905

တက်ကူဉ်ဘဉ်ကူဉ်သ့လီၤဆီအတက်မ့်တက်/တက်အကျိုၤအကျဲလၢအဒုးနဉ်ဟ်ဖျါထိဉ်တက်ဒီးတက်ဃုထၢဟ်လီၤတက်အကျိုၤအကျဲ

တက်ကူဉ်ဘဉ်ကူဉ်သ့လီၤဆီအခီပညီမ့်တက်မနုၤလဲဉ်.

တက်ကူဉ်ဘဉ်ကူဉ်သ့လီၤဆီအခီပညီစံးတက်နှဉ်မ့်ၢ်ဝဲတက်သိဉ်လိနဉ်လိလိၤလိၤဆီဆီလၢတက်ကူဉ်ဒုးအိဉ်ထိဉ်အီၤနှဉ်လီၤ. တက်သိဉ်လိနဉ်လိလိၤလိၤဆီဆီလၢတက်ကူဉ်ထိဉ်ဖးလိၤနှ်အီၤနှဉ်မ့်ၢ်ဝဲတက်ဆီတလဲမစၢၤ/မၤဘဉ်လိာ်တက်လိဉ်ဘဉ်လၢဖိသဉ်လၢအဒီးနှ်ဘဉ်ဒီးဟ်ယှာ်ဟ်ဂီၢ်သ့ဉ်တဖဉ်အတက်အိဉ်သး တက်ဂ့ၢ်တက်ကျိၤလၢတက်ယုထံဉ်နှ်အီၤ, တက်မၤအကျိၤအကျဲပီညါ, မ့တမ့ၢ်တက်ဟ့ဉ်လီၤတက်သိဉ်လိနဉ်လိဆူဖိသဉ်လၢအတက်လိဉ်ဘဉ်တဒ်သိးဒီးပှၤအဂၤတဖဉ် တက်အစၢကဲထိဉ်သးလၢဖိသဉ်လၢက့ၢ်ဂီၤတလၢပှဲၤတဖဉ်အတက်လိဉ်ဘဉ်ဒီးမၤလီၤတံၢ်ဝဲတက်မၤနှ်အါထိဉ်လံာ်ညိဉ်သိဉ်ဒိဉ်အကလှာ်ကလှာ်လၢဖိသဉ်ဒံးနှဉ်အသိးတဖဉ်အဂီၢ်လၢတက်နှဉ်အယိဖိသဉ်ကတုၤထိဉ်ထၢဉ်ဘးလၢတက်ဟ်ပနီဉ်တက်ကူဉ်ဘဉ်ကူဉ်သ့အတီၤပတီၢ်တဖဉ်လၢကိၢ်ရှဉ်ကမျၢ်ကို/ပဒိဉ်ကိုအတက်အိဉ်ဒီးတက်စိတက်ကမီၤလၢကစံဉ်ညီဉ်ပၢလီၤသးအဂီၢ်နှဉ်လီၤ.

တက်ကူဉ်ဘဉ်ကူဉ်သ့လီၤဆီအံၤတက်ဟ့ဉ်လီၤအီၤဆူမိၢ်ပၢ်တဖဉ်လၢအတအိဉ်ဒီးတက်လၢာ်ဘူဉ်လၢာ်စ့ၤဘဉ်, ဒ်သိးကတုၤထိဉ်ထိဉ်ဘးလၢဖိသဉ်တဂၤလၢအအိဉ်ဒီးက့ၢ်ဂီၤတလၢပှဲၤအတက်လိဉ်ဘဉ်လၢအတဒ်သိးလိာ်အသးဒီးပှၤအဂၤတဖဉ်အတက်လိဉ်ဘဉ်ကလၢပှဲၤအဂီၢ်, ပဉ်ယှာ်ဒီးတီၤဒၢးတက်သိဉ်လိနဉ်လိ, ဟံဉ်ပူၤတက်သိဉ်လိနဉ်လိ, တက်သိဉ်လိနဉ်လိလၢတက်ဆါဟံဉ်တဖဉ်, ဒီးတက်သိဉ်လိနဉ်လိလၢအဘဉ်ယးဒီးနှ်ၣ်ခ်ကှ်ၢ်ဂီၤတက်ကူဉ်ဘဉ်ကူဉ်သ့တဖဉ်နှဉ်လီၤ. တက်သ့ဉ်တဖဉ်အံၤပဉ်ယှာ်ဒီးတက်လု်ၢ်အိဉ်နှ်ၣ်ခ်သးသမ့တက်ဖံးတက်မၤ, တက်မၤစၢၤဘဉ်ယးတက်နှ်ဟူအဂ့ၢ်အကျိၤ, တက်မၤစၢၤဘဉ်ယးဓဲာ်ချံတက်ထံဉ်, တက်နှ်ဟူအတက်မၤစၢၤ, တက်ကတိၤ–ကျိ?တက်ယုသ့ဉ်ညါဘဉ်ယးတက်ဆူးတက်ဆါ, တက်မၤအမၤတက်လၢအကဲဘျုးကဲဖှိဉ်လၢကဂ့ၢ်ထိဉ်အဂီၢ်ဒီးနှ်ၣ်ခ်ကှ်ၢ်ဂီၤတက်ကူစါယါဘျါတက်ဆူးတက်ဆါ တက်ဆီဉ်ထွဲမၤစၢၤမ့ၢ်ပဉ်ယှာ်လၢတက်သိဉ်လိနဉ်လိလိၤလိၤဆီဆီလၢဘဉ်တက်ဒုးအိဉ်ထိဉ်အီၤအံၤနှဉ်မိၢ်ပၢ်တဖဉ်တဘဉ်ဟ့ဉ်တက်အပှၤအကလံၤ, ဒ်သိးကတုၤထိဉ်ထိဉ်ဘးလၢဖိသဉ်လၢအက့ၢ်ဂီၤတလၢပှဲၤတဖဉ်အတက်လိဉ်ဘဉ်ကလၢပှဲၤအဂီၢ်နှဉ်လီၤ.

ကိုဖိလၢအိဉ်ဒီးက့ၢ်ဂီၤလၢတလၢပှဲၤဘဉ်သ့ဉ်တဖဉ်နှဉ်ဘဉ်တက်သ့ဉ်ညါဟ်ဖျါထိဉ်အီၤဒ်လဲဉ်.

တက်ဆှၢပှၤတဂၤလၢတက်ကမၤစၢၤအီၤအံၤနှဉ်ဘဉ်တက်မၤအီၤလၢသရဉ်တဖဉ်မ့တမ့ၢ်မိၢ်ပၢ်တဖဉ်ဆူ Mutli-Tiered Systems of Support (MTSS) ကရူၢ်နှဉ်လီၤ. MTSS ကရူၢ်ဘှါရဲ့တက်ကိတၢ်ခဲဒီးဟ့ဉ်ကူဉ်ဟ့ဉ်ဖးဝဲဒဉ်အဆိကတၢ်လၢတက်ကနှ်လီၤမၤဘဉ်လိာ်ဘဉ်ယးတက်ကူဉ်ဘဉ်ကူဉ်သ့အကလှာ်ကလှာ်လၢတက်မၤတက်သမံသမိးတဖဉ်နှဉ်လီၤ. တက်မၤထိဉ်တက်ရဲ့တက်ကျဲၤဒီးဖိသဉ်မ့ၢ်တမၤတက်ဒ်တက်မၤအီၤအသိးဘဉ်/လူၤပိာ်ထွဲဝဲမ့တနှ်ဘဉ်နှဉ် တက်အၢဉ်လီၤတူၢ်လိာ်လၢ တက်သိဉ်လိနဉ်လိတက်ကူဉ်ဘဉ်ကူဉ်သ့အကလှာ်ကလှာ် ဒီးတက်နှ်လီၤမၤဘဉ်လိာ်က့ၢ်တက် တက်ရဲ့တက်ကျဲၤတဖဉ်, ဘဉ်သ့ဉ်သ့ဉ်တက်ကမၤဝဲဒဉ်တက်သမံ သမိးလၢအမ့ၢ် multidisciplinary team ပှၤသ့ပှၤဘဉ်တဘျုးဂၤဟ်ဖှိဉ်ထိဉ်အသး ဒီးမၤဝဲဒဉ်တက်သမံသမိးလၢတက်ဂ့ၢ်တဘျုးမံၤအဖိခ်ဉ်နှဉ်လီၤ. ကယဲၢ်မ့ၢ်ကိၢ်ရှဉ်အတက်မၤလၢပကြားမၤလၢအအိဉ်ဝဲဒဉ်လၢတက်သိဉ်တက်သီတက်ဘျၢအဖိလာ်လၢတက်ကသမံသမိးကဘဉ်တုၤထိဉ်ထိဉ်ဘးလၢကယဲၢ်မ့ၢ်ကိၢ်ရှဉ်အကို့တဖဉ်မ့ၢ်ဘဉ်ကွၢ်ဆၢဉ်ဓဲာ်ဒီးတက်ဆါရၢၤအသး မ့တမ့ၢ်တက်အိဉ်သးလၢအလိၤဂ်လိာ်အသးတဖဉ်, မ့တမ့ၢ်ဘဉ်လၢတက်ဟ့ဉ်အခ္ဆဲးလၢအဖိုးသဲစး.

မိၢ်ပၢ်တဖဉ်ကဘဉ်ဟ့ဉ်လီၤတက်ကွဲးဖျါထိဉ်တက်ဟ့ဉ်အခ္ဆဲးလၢတက်ကသံသမိးဝဲဒဉ်အဝဲသ့ဉ်အဘဉ်ယးဒီးတက်ကူဉ်ဘဉ်ကူဉ်သ့လီၤဆီအဂီၢ်နှဉ်လီၤ. တက်လိဉ်ဘဉ်လၢတက်ဟ့ဉ်အခ္ဆဲအံၤကပဉ်ယှာ်ဒီးတက်ကွဲးဖျါထိဉ်လၢတက်ဟူးတက်ဝဲၤကဘဉ်တက်မၤအီၤဒီး တက်ဟ်ဖျါထိဉ်တက်သမံသမိးအကျိၤအကျဲတခါဘဉ်တခါနှဉ်လီၤ. လံာ်တက်ဟ်ဖျါတဖဉ်လၢတက်ကွဲးဖျါထိဉ်အီၤနှဉ်ဒုးနဉ်ဖျါထိဉ်ဝဲဒဉ်တက်အစၢတဖဉ်လၢတက်သမံသမိးဒီးတက်ဂ့ၢ်တက်ကျိၤတဖဉ်လၢတက်ဆီလီၤဟ်လီၤအီၤလၢတက်ကူဉ်ဘဉ်ကူဉ်သ့လီၤဆီတက်ရဲ့တက်ကျဲၤကဘဉ်တက်ဟ်ကီၤအီၤလၢလံာ်ကြံာ်ပူၤနှဉ်လီၤ. လၢ ၃၀သီအတီၢ်ပူၤနှဉ် ကိုဖိတဂၤတက်သမံသမိးဟ်ဂၢ်ဟ်ကျၢၤလၢအိဉ်ဒီးက့ၢ်ဂီၤတလၢပှဲၤလၢတက်မၤလိလံာ်လၢ်တက်ကိတက်ခဲဝံၤအလိၢ်ခံနှဉ်, တက်ကစးထိဉ်မၤဝဲဒဉ်တက်ထံဉ်လိာ်အိဉ်ဖှိဉ်သကိးယှာ်ဒီးမိၢ်ပၢ်နှဉ်လီၤ. တက်ကဘဉ်ဒုးသ့ဉ်ညါဆိမိၢ်ပၢ်တဖဉ်နှဉ်လီၤ. လၢတက်ထံဉ်လိာ်အိဉ်ဖှိဉ်သကိးကတီၢ်နှဉ်, နှ်ၣ်တဂၤစုာ်စုာ်တက်ကူဉ်ဘဉ်ကူဉ်သ့တက်ရဲ့တက်ကျဲၤ IEP ကဘဉ်တက်ဆီလီၤဟ်လီၤအီၤတက်ပညိဉ်ဖိတၢ်ဉ်တဖဉ်ဖဲလၢကို့ဖိမ့ၢ်တုၤထိဉ်ထိဉ်ဘးဒီးဒီးနှ်ၣ်ဘဉ်ဝဲဒဉ် တက်မၤကဲထိဉ်ဒုးအိဉ်ထိဉ်တက်သိဉ်လိနဉ်လိလိၤလိၤဆီဆီအံၤနှဉ်လီၤ.

လ့ၢ်ဘဉ်ပဒိဉ်ကို့စးထိဉ်ဟံးနှ်မူးဒါလၢတက်ဟ့ဉ်လီၤတက်ဆၢကတီၢ်တက်ဆိဉ်ထွဲမၤစၢၤလၢကို့ဖိတဖဉ်စးထိဉ်လၢအိဉ်ဖျဉ်တုၤလၢ ၂၁နံ့ဉ်, လၢအပဉ်ယှာ်ဒီး, ဘဉ်ဆဉ်တက်တဟ်ပနီဉ်အီၤလၢ–တက်ကွၢ်ထွဲမၤစၢၤတဖဉ်, တက်မၤစၢၤတက်နှ်ဟူ, တက်မၤအမၤတက်လၢအကဲဘျုးကဲဖှိဉ်လၢကဂ့ၢ်ထိဉ်အဂီၢ်, နှ်ၣ်ခ်ကှ်ၢ်ဂီၤတက်ကူစါယါဘျါ, တက်ကတိၤ/ကျိ?တက်ကူစါယါဘျါ, ဒီးတက်နှ်ဟူတက်မၤစၢၤတဖဉ်နှဉ်လီၤ. မိၢ်ပၢ်တဖဉ်တလိဉ်ဟံးမူးဒါလၢကဘဉ်ဟ့ဉ်လီၤတက်မၤစၢၤတဖဉ်လၢအဝဲသ့ဉ်အဖိတက်လိဉ်ဘဉ်လၢကလဲၤနှ်ဒီးမၤနှ်ကမျၢ်တက်ကူဉ်ဘဉ်ကူဉ်သ့လၢအကြားဝဲဘဉ်ဝဲဒီးအဖိအဂီၢ်ဘဉ်နှဉ်လီၤ. လၢတက်မၤလီၤတံၢ်တက်မၤဘဉ်လိာ်က့ၢ်တက်ဟ်လီၤတက်ဖံးတက်မၤအကျိၤအကျဲဒ်သိးကဖိးမံလိာ်အသးအဂီၢ်နှဉ်, ပှၤသၢဖုတဖုလၢအဆိဉ်ထွဲမၤစၢၤတက် အါဒဉ်တက်တက့ၢ်တက်တစုးကါအီၤလၢကို့တက်ဆီလီၤဟ်လီၤအပူၤဘဉ် တက်စုးကါအီၤဒ်အကြားဝဲဘဉ်ဝဲ ထဲလၢတက်လဲလိာ်အကတီၢ်/တက်ဆိတလဲအကတီၢ်သ့ဉ်တဖဉ်နှဉ်လီၤ.

ကိုဖိလၢအကဒီးနှ်ၣ်ဘဉ်တက်ဘဉ်ဘျုး/ဒီးနှ်ၣ်ဘဉ်တက်နှ်ၣ်ဘျုးနှ်ၣ်ဖှိဉ်တဖဉ်

ကို့ဖိတဂၤလၢတက်ဒုးနဲဉ်ဖျါထိဉ်လၢအိဉ်ဒီးခ်ိဉ်နှဉ်သးတက်ဂ့ၢ်ကိ autism, သးတက်တူၢ်ဘဉ်တဘဉ်လီၢ်ဘဉ်စး, တက်ဒ်ဉ်ထိဉ်ထိထိဉ်လီၤထုး/စ့ၤခံ, တက်နှ်ဟူတက်ကိတက်ခဲ, တက်ဆိကမိဉ်ဆိကမးတက်ဘ့ၢ်ရဲ့အတက်ဂ့ၢ်ကိ, ကၢ်ဂီၤတဂ့ၤဘဉ်အါမံၤ, ယံကွဲတက်ကိတက်ခဲဟးတသ့, တက်အိဉ်ဆူဉ်အိဉ်ချ့တက်ကိတက်ခဲလၢအဂ့ၤအဂၤတဖဉ်, တက်မၤလီၤဒီးတက်တသ့/တဘဉ်လီၢ်ဘဉ်စးလီၤလီၤဆီဆီတခါ, တက်ကတိၤကျိ?တက်ကိတက်ခဲတဖဉ်, ခ်ိဉ်နှ?တက်ဘဉ်ဒ်ဘဉ်ထံးကဲထိဉ်တက်ဆူးတက်ဆါ, မ့တမ့ၢ် တက်ထံဉ်အတက်ကိတက်ခဲဘဉ်သ့ဉ်သ့ဉ်ကဘဉ်တက်ဟ်လီၤအီၤဒ်လၢညီနှ်တက်ကူဉ်ဘဉ်ကူဉ်သ့ဘဉ်ဆဉ်အိဉ်ဒီးတက်ဆိဉ်ထွဲမၤစၢၤ မ့တမ့ၢ်ကကဲဘျုးကဲဖှိဉ်လၢတက်ကူဉ်ဘဉ်ကူဉ်သ့လီၤဆီ တီၤဒၢးမ့တမ့ၢ်တက်မၤစၢၤလိၢ်နှဉ်လီၤ.

တက်သမံသမိးသဘျ/တက်သမံသမိးလၢတဒီးသနှၤအသးလၢပှၤနီတဂၤ

မိၢ်ပၢ်မ့ၢ်တအၢဉ်လီၤတူၢ်လိာ်ဝဲဒဉ်တက်သမံသမိးလၢအဘဉ်တက်မၤပှဲၤအီၤခ်ဖျိုလၢကိၢ်ရှဉ်ကို့ဘဉ်နှဉ်, မိၢ်ပၢ်အိဉ်ဒီးတက်ခွဲးတက်ယာ်လၢကယ့ထိဉ်ဝဲဒဉ်တက်သမံသမိးသဘျ/တက်သမံသမိးလၢတဒီးသနှၤထိဉ်အသးလၢပှၤနီတဂၤဒီးတက်ကသူဝဲပဒိဉ်/ကမျၢ်ကျိဉ်စ့အတက်လၢာ်လၢတက်သမံသမိးအဂီၢ်သ့ဝဲနှဉ်လီၤ. မိၢ်ပၢ်ကဘဉ်ယ့ထိဉ်ဝဲဒဉ်ဆူကို့ပှၤဘဉ်မူဘဉ်ဒါတဖဉ်အအိဉ်လၢကဆၢတာ်ဝဲဒဉ် မ့ၢ်ကိၢ်ရှဉ်ကို့အအိဉ်ဒီးတက်ရဲ့ဉ်ကျဲၤလၢခါဆူညါတက်သမံသမိးဒီးကိၢ်ရှဉ်ဟ့ဉ်ဝဲဒဉ်တက်လၢာ်လၢတက်သမံသမိးအဂီၢ်. ကိၢ်ရှဉ်ကို့ပှၤဘဉ်မူဘဉ်ဒါ မ့ၢ်တူၢ်ဘဉ်ဝဲဒဉ်လၢတက်သမံသမိးလၢအခ်ိဉ်ထံးခ်ိဉ်ဘိမ့ၢ်တက်လၢအကြားဝဲဘဉ်ဝဲဒီးမိၢ်ပၢ်မ့ၢ်တအၢဉ်လီၤတူၢ်လိာ်ဘဉ်နှဉ်, တက်ကစးထိဉ်ကိးဝဲဒဉ်ပှၤလၢအဘဉ်ထွဲတဖဉ်ဒီးမိၢ်ပၢ်လၢတက်တရဲ့ဉ်းတက်ဂ့ၢ်တက်ကျိၤဒီးဘှါရဲ့တက်ဂ့ၢ်ကီသိဉ်လိနဉ်လိပှၤလၢတက်ဂ့ၢ်တက်ကျိၤနှဉ်လီၤ. တက်မ့ၢ်ဆၢတာ်ဝဲဒဉ်လၢတက်သမံသမိးလၢအခ်ိဉ်ထံးခ်ိဉ်ဘိမ့ၢ်တက်လၢအဂ့ၤကြားဝဲဘဉ်ဝဲ, မိၢ်ပၢ်တဖဉ်အိဉ်ဒံးဒီးတက်ခွဲးတက်ယာ်လၢကမၤဝဲတက်သမံသမိးသဘျ့လၢအဝဲသ့ဉ်ဘဉ်ထုးထိဉ်ဝဲဒဉ်တက်သမံသမိးဂီၢ်တက်လၢာ်ဘူဉ်လၢာ်စ့ၤတဖဉ်နှဉ်လီၤ.

တက်သမံသမိးကဒါက့ၢ်အသီကဒီးတဘျီ

ကို့ဖိတဖဉ်လၢတက်သ့ဉ်ညါဟ်ပနီဉ်ယာ်အီၤလၢတက်ကူဉ်ဘဉ်ကူဉ်သ့လီၤဆီနှဉ်ကဘဉ်တက်သမံသမိးဒီးကွၢ်ကဒါက့ၢ်အီၤအစ့ၤကတၢ်သၢနံဉ်တဘျိခ်ဖျိလၢ IEP အကရူၢ်နှဉ်လီၤ. IEP ကရူၢ်ကကွၢ်ကဒါက့ၢ်တက်သမံသမိးတက်ဂ့ၢ်တက်ကျိၤလၢအအိဉ်ဟ်လၢကို့ဖိ ဒီးကဒုးနဲဉ်ဖျါထိဉ်ဝဲတက်ဂ့ၢ်တက်ကျိၤဒီးထၢနှာ်အါထိဉ်တက်အဂၤတဖဉ်, ဒ်တက်လိဉ်ဘဉ်အိဉ်ဝဲအသိးနှဉ်လီၤ. ကိၢ်ရှဉ်ကို့အဆိကတၢ်ကမၤနှ်ၣ်ဝဲဒဉ်မိၢ်ပၢ်တက်အၢဉ်လီၤဟ့ဉ်အခ္ဆဲးလၢတက်ကမၤဝဲဒဉ်တက်သမံသမိးတမံၤဂ့ၤတမံၤဂ့ၤလၢတက်ကသမံသမိးကဒါက့ၢ်ကို့ဖိအသိကဒီးတဘျီလၢ ကို့ဖိလၢအအိဉ်ဒီးက့ၢ်ဂီၤတလၢပှဲၤဘဉ်တဂၤနှဉ်လီၤ.

နှ်ၣ်တဂၤစုာ်စုာ်/ပှၤတဂၤတက်ကူဉ်ဘဉ်ကူဉ်သ့တက်ရဲ့တက်ကျဲၤ (IEP)

ကို့ဖိတဂၤစုာ်စုာ်လၢအိဉ်ဒီးက့ၢ်ဂီၤတလၢပှဲၤကဘဉ်အိဉ်ဒီးတက်ကွဲးဖျါထိဉ်ဝဲပှၤတဂၤစုာ်စုာ်တက်ကူဉ်ဘဉ်ကူဉ်သ့တက်ရဲ့တက်ကျဲၤ IEP ဘဉ်တက်ကတဲာ်ကတီၤယာ်အီၤခ်ဖျိလၢပှၤမၤတက်ဖိလၢအပဉ်ယှာ်မၤသကိးတက်ဒီးမိၢ်ပၢ်တဖဉ်လီၤလီၤဆီဆီလၢတက်ရဲ့ဉ်တက်ကျဲၤဒီးတက်မၤစၢၤတဖဉ်လၢဘဉ်တက်ဟ့ဉ်လီၤခ်ဖျိလၢကို့တဖဉ်နှဉ်လီၤ. အလိၢ်မ့ၢ်အိဉ်, ကိၢ်ရှဉ်ကရဲ့ဉ်ကျဲၤဝဲဒဉ်ပှၤကတိၤကျိုးထံတက်တဖဉ်မ့တမ့ၢ်တက်ဆိဉ်ထွဲမၤစၢၤအဂၤတဖဉ်လၢကမၤစၢၤမိၢ်ပၢ်တဖဉ်လၢတက်အိဉ်ကတဲာ်ကတီၤသးဒီးသ့ဉ်ညါနှ်ပၢ်ဝဲဒဉ် IEP အတက်ရဲ့တက်ကျဲၤအဂီၢ်နှဉ်လီၤ. ဖဲတက်ဟ်လီၤတက်ရဲ့တက်ကျဲၤဝံၤအလိၢ်ခံနှဉ်, တက်ရဲ့တက်ကျဲၤအံၤကဘဉ်တက်ကွၢ်ကဒါက့ၢ်အီၤယာ်ဒီးမိၢ်ပၢ်ဒ်ညီနှ်အသိးဘဉ်ဆၢဘဉ်ကတီၢ်နှဉ်လီၤ.

မိၢ်ပၢ်တဖဉ်ကဘဉ်တက်ဒုးသ့ဉ်ညါဆိအီၤလၢမတၢတဖဉ်လၢကဟဲထိဉ်ဝဲဒဉ်တက်အိဉ်ဖှိဉ်တက်ထံဉ်လိာ်သ့ဉ်တဖဉ်နှဉ်လီၤ. တက်ထံဉ်လိာ်အိဉ်ဖှိဉ်သကိးဘဉ်ယးဒီး IEP နှ?အစ့ၤကတက်ကဘဉ်ဟ်ယှာ်တက်လၢအဖိလာ်တဖဉ်အံၤနှ?လီၤ–

1. ကိၢ်ရှဉ်ကို/ကို?အပှၤပၢဆ့ၢ်ရဲ့ဉ်ကျဲၤတက်ခၢဉ်စးကဘဉ်ပဉ်ယှာ်တဂၤ,
2. ပှၤတဂၤဂ့ၤတဂၤဂ့ၤလၢအသ့ကတိၤကျိုးထံတက်နဲဉ်လီၤတက်မၤလိာ်တက်သမံသမိးအစၢလၢအဟ်ထွဲထိဉ်တက်အခ်တဖဉ်,
3. မိၢ်ပၢ်အကျါတဂၤမ့တမ့ၢ်ခံဂၤလၢာ်သ့ဝဲဒဉ်နှဉ်လီၤ.
4. ဖိသဉ်(ဖဲအလိၢ်အိဉ်/မ့ၢ်ကြားဝဲဘဉ်ဝဲ),
5. အစ့ၤကတၢ်ညီနှ်တက်ကူဉ်ဘဉ်ကူဉ်သ့သရဉ်တဂၤလၢအမၤသကိးတက်ဒီးဖိသဉ်, မ့တမ့ၢ်ဘဉ်သ့ဉ်သ့ဉ်, မ့တမ့ၢ်ဘဉ်သ့ဉ်သ့ဉ်, ညီနှ်တက်ကူဉ်ဘဉ်ကူဉ်သ့သရဉ်လၢ အအိဉ်ဘူးအိဉ်တံၢ်ဒီးနှာ်လီၤပဉ်ယှာ်မၤသကိးတက်,
6. အစ့ၤကတၢ်တက်ကူဉ်ဘဉ်ကူဉ်သ့လီၤဆီသရဉ်တဂၤ,
7. ဖိသဉ်မ့ၢ်ထိဉ်ဝဲဒဉ်ကို့လၢတမ့ၢ်ပဒိဉ်ကှ/ကမျၢ်ကို?ဘဉ်နှ?ဉ် nonpublic ကို?နှ?ဉ် ကဘဉ်ပဉ်ယှာ်ဝဲဒဉ်ဒီး nonpublic ကို?ပှၤဘဉ်မူဘဉ်ဒါအခၢဉ်စးတဂၤ.
8. ဖိသဉ်မ့ၢ်ဒီးနှ?ဘဉ်တက်ဆိဉ်ထွဲမၤစၢၤလၢတက်ကရၢကရိခၢဉ်စးလၢအဘဉ်တက်အၢဉ်လီၤတူၢ်လိာ်အီၤနှ?ဉ်ကပဉ်ယှာ်ဒီးခၢဉ်စးကရၢလၢအဆိဉ်ထွဲမၤစၢၤတက် အခၢဉ်စးတဂၤ, ဒီ:
9. ပှၤအဂ့ၤအဂၤတဖဉ်, လၢဘဉ်တက်ယုထၢအီၤလၢမိၢ်ပၢ် မ့တမ့ၢ်ကိၢ်ရှဉ်ကို?.

တ၊အဝဲအံ၊မ့၊တ၊ဟ့ဉ်အခွဲးလ၊မိ၎ပ၊တဖဉ်ကဟဲကီးယုဉ်ဒီးပှ၊အဂု၊အဂ၊တဖဉ်လ၊ IEP တ၊ထံဉ်လိာ်အိဉ်ဖှိဉ်အပူ၊, ဘဉ်ဆဉ်တ၊မ့၊ဒုးသ့ဉ်ညါဆိကျိတချုးဒ်းလ၊တ၊ရဲဉ်လီ၊ကျဲ၊ လီ၊တ၊ထံဉ်လိာ်ဒ်းဘဉ်နှဉ်ကမ့၊ဝဲဇဉ်တ၊ဆိကမိဉ်လ၊အဂ့၊တခါနှဉ်လီ၊. ကိ၊ရှဉ်ဟိဉ်ကဝိ၊ကျိပှ၊ဘဉ်မူဘဉ်ဒါကဟ့ဉ်နီ၊လီ၊ဝဲဇဉ်မိ၎ပ၊တဖဉ်လ၊ IEP အလံာ်ကွဲးဒီတဘ့ဉ်နှဉ်လီ၊. မိ၎ပ၊တဖဉ်ကသ့ခ်းကျ၊ဒီးသမံသမိးအဝဲသ့ဉ်အဖိအတ၊လဲ၊ထိဉ်လဲ၊ဒီးမ၊လီ၊တံ၎်လ၊အဝဲသ့ဉ်ကျိဖိအ IEP လ၊အဘဉ်တ၊ဒုးအိဉ်ထိဉ်အီ၊ဘဉ်ဘျီးဘဉ်ဒါခ်ိဖျိတ၊ဒီးနှ၊ဘဉ်ဝဲဇဉ်ကျိဖိ အတ၊လဲ၊ထိဉ်လဲ၊ထိအတ၊ဟ်ဖျါသ၊လါတဘျီနှဉ်လီ၊. တဲသကိးဘဉ်ဃးဒီးနဖိအတ၊ လဲ၊ထိဉ်လဲ၊ထိဒီး ကိ၊ရှဉ်ဟိဉ်ကဝိ၊အတ၊မ၊လီ၊တံ၎်လီ၊ဆဲးလ၊တ၊စးထိဉ်မ၊ပဲ့၊ထိဉ် ကျိဖိအ IEP ကဘဉ်တ၊တဲသကိးအီ၊ဖဲလ၊ တ၊ထံဉ်လိာ်တဖဉ်အ IEP ဆ၊ကတိ၎်နှဉ်လီ၊. မိ၎ပ၊တဖဉ်ဘဉ်တ၊ဟ့ဉ်စိဟ့ဉ်ကမိ၊စ့၊ကိးအီ၊လ၊ကကွ၊ကဒါက့၊တ၊ကူဉ်ဘဉ်ကူဉ်သ့ လီ၊ဆိတမံ၊ဂ့၊တမံ၊ဂ့၊ဘဉ်ဃးဒီးအဝဲသ့ဉ်အဖိအတ၊မ၊နိဉ်မ၊ဃါနှဉ်လီ၊.

တ၊တူ၎်လိာ်ကျိဖိ/တ၊ဆီလီ၊ဟ်လီ၊

တ၊ဟ်လီ၊/တ၊တူ၎်လိာ်ကျိဖိလ၊တ၊ကူဉ်ဘဉ်ကူဉ်သ့လီ၊ဆိတ၊ရဲဉ်တ၊ကျဲ၊ပူ၊နှဉ်ဒီးသနှ၊ ထိဉ်သ၊လ၊ကျိဖိအတ၊ကူဉ်ဘဉ်ကူဉ်သ့တ၊လိဉ်တဖဉ်ဒ်တ၊ဂ့၎်အတကျိဉ်ဟ်ဖျါထိဉ်လ၊နှိ၎် တဂ၊တ၊ကူဉ်ဘဉ်ကူဉ်သ့တ၊ရဲဉ်တ၊ကျဲ၊ IEP ပူ၊အသိးနှဉ်လီ၊. ကိ၊ရှဉ်ကျိအပှ၊ပ၊ဆှ၊ ရဲဉ်ကျဲ၊တ၊သ့ဉ်တဖဉ်ကဘဉ်ဟ့ဉ်တ၊အုဉ်ကီ၊ဒီးမ၊လီ၊တံ၎်လ၊ကျိဖိအက့၎်ဂိ၊တဂ့၊သ့ဉ်တဖဉ်ကဒီး နှ၊ဘဉ်တ၊ကူဉ်ဘဉ်ကူဉ်သ့လ၊အဂ့၊ကတ၊၎်တသ့ဖဲအသ့ဒ်သိးဒီးကျိဖိလ၊တအိဉ်ဒီးက့၎်ဂိ၊တလ၊ ပဲ့၊သ့ဉ်တဖဉ်အသိး, တ၊အိဉ်သ၊အပတိ၎်လ၊အကဲထိဉ်သ၊သ့အအါကတ၊၎်နှဉ်လီ၊. ကျိဖိတ ဖဉ်နှဉ်တ၊ဟ့ဉ်စိဟ့ဉ်ကမိ၊အီ၊လ၊ကအိဉ်ဒီး၊တ၊ဆိဉ်ထွဲမ၊စ၊၊အါထိဉ်လ၊ကမ၊လ၊မ၊ပဲ့၊ဒီး၊တ၊ မ၊စ၊၊တဖဉ်လ၊ကမ၊စ၊၊အဝဲသ့ဉ်လ၊ညီနှ၎်တ၊ကူဉ်ဘဉ်ကူဉ်သ့အတ၊ဆိလီ၊ဟ်လီ၊တဖဉ်နှဉ် လီ၊. ကျိဖိတဖဉ်လ၊အိဉ်ဒီး၊က့၎်ဂိ၊တလ၊တပဲ့၊သ့ဉ်တဖဉ်ဘဉ်သ့ဉ်သ့ဉ်ကဘဉ်တ၊ဟ်အဝဲသ့ဉ် လ၊တီ၊ဒ၊၊လီ၊ဆိတဖဉ်, ကျိလီ၊ဆိတဖဉ် မ့တမ့၎်တ၊အိဉ်သ၊အဂ့၊အဂ၊လ၊တ၎်ချ၊ဒီးညီနှ၎်တ၊ ကူဉ်ဘဉ်ကူဉ်သ့လ၊ခ်ိဉ်ယ၊၊ဝ၊တရံ၊ဖဲလ၊ကျိဖိအတ၊လိဉ်ဘဉ်ဝဲဇဉ်နှ,ဆ၊ဉ်ဒီး၊ကဘဉ်တ၊ရဲဉ်ကျဲ၊ ကျဲ၊နှ၎်အီ၊တ၎်ဘဉ်ကူဉ်သ့လ၊အဖိ၊မ်လိာ်အသ၊ဒီး၊အနှ၎်ကစ၎်အတ၎်လိဉ်ဘဉ်သ့ဉ်တဖဉ် ဒီ၊တ၎် လိဉ်ဘဉ်လီ၊လီ၊ဆိဆိလ၊စဲးဖိကဟဉ်တ၎်ကူဉ်ဘဉ်ကူဉ်သ့တဖဉ်လ၊တ၎်တသူဒ်း၊အီ၊လ၊တီ၊ဒ၊၊ ပူ၊လ၊ဆ၊ကတိ၎်ခဲအံ၊ဒဉ်လဉ်နှဉ်လီ၊.

လ၊အဘဉ်ဃးဒီး၊ကျိဖိတဂ၊အတ၎်ကူဉ်ဘဉ်ကူဉ်သ့တ၎်ဆိလီ၊ဟ်လီ၊အီ၊နှဉ် တ၎်ဆ၊တဲာ်က ဘဉ်တ၎်မ၊အီ၊ခ်ိဖျိလ၊ကရ၎်တကရ၎်လ၊အပှ၊မ၊တ၎်ဖိသ့ဉ်တဖဉ်သ့ဉ်ညါဝဲဇဉ်ကျိဖိဒီ၊ပှ၊တ ဖဉ်လ၊အသ့ဉ်ညါန်၎်ပ၊၎်ဝဲဇဉ်တ၎်ဒီ၊စဲးတဖဉ်ဒီ၊တ၎်မ၊အကျိ၊အကဲ့တဖဉ်လ၊တ၎်သမံသမိး ကျိဖိအတ၎်မ၊လီမ၊ဒီ၊နှ၎်တ၎်အတ၎်သ့တ၎်ဘဉ်တဖဉ်နှဉ်လီ၊. ကရ၎်ဖိသ့ဉ်တဖဉ်သ့ဉ်ညါဝဲ ဇဉ်တ၎်မ၊နှ၎်တ၎်ရဲဉ်တ၎်ကျဲ၊တဖဉ်ဒီ၊တ၎်မ၊စ၊၊တဖဉ်လ၊ကမ၊စ၊၊ဝဲဇဉ်ကျိဖိအဂိ၎်နှဉ်လီ၊. မိ၎ပ၊တဖဉ်တ၎်မ၊အဝဲသ့ဉ်လ၊ကကွဲးဝဲဇဉ်တ၎်အ၊ဉ်လီ၊ဟ့ဉ်အခွဲးလ၊တ၎်ဆ၊တဲာ်ဖလ၊အဝဲ သ့ဉ်အ၊ဉ်လီ၊တူ၎်လိာ်တ၎်ဆိလီ၊ဟ်လီ၊တ၎်ကူဉ်ဘဉ်ကူဉ်သ့အတ၎်ဟ့ဉ်ကူဉ်ဟ့ဉ်ဖး၊လ၊အဝဲ သ့ဉ်အဖိဂိ၎်မ့၎်ဂ့၊မ့တ့မ၎် တအ၊ဉ်လီ၊တူ၎်ဝဲဘဉ်မ့၎်ဂ့၊နှဉ်လီ၊. မိ၎ပ၊ကတိ၊ဆဲကလံ၊ကျိဉ်မ့၎် တဘဉ်ဘဉ် မ့တမ့၎်အိဉ်ဒီ၊တ၎်ကီတ၎်ခဲလ၊တ၎်နှ၎်ဟူသ့ဉ်တဖဉ်နှဉ်, ဘဉ်သ့ဉ်သ့ဉ်တ၎်ကယ့ ထိဉ်ဝဲဇဉ်ပှ၊ကတိ၊ကျိ၊ထံတ၎်တဂ၊လ၊အဝဲသ့ဉ်အဂိ၎်နှဉ်လီ၊.

တ၎်ကကွဲးဒုးသ့ဉ်ညါဒီ၊တ၎်ကဟ့ဉ်လီ၊ဆိဝဲဇဉ်မိ၎ပ၊တဖဉ် တ၎်ဆ၊ကတိ၎်တကတိ၎်လ၊အကြား၊ဝဲ ဘဉ်ဝဲတချုးဒ်း၊လ၊ကိ၎်ရှဉ်ကို–

1. ဆ၎ုနှ2်ရဲဉ်ကျ၊ဝဲလ၊ကစးထိဉ်မ၊ မ့တမ့၎်ဆိတလဲတ၎်ကွဲးနိဉ်ကွဲးယါ, တ၎်သမံသမိး, တ၎် ဟ်ဂ၊၎်ဟ်ကျ၊တ၎် မ့တမ့၎်တ၎်ဆိလီ၊ဟ်လီ၊တ၎်ကူဉ်ဘဉ်ကူဉ်သ့လ၊ဖိသဉ်တဂ၊အဂိ၎် မ့တ မ့၎်တ၎်ကတဲာ်ကတိ၎်ဟ့ဉ်လီ၊မ၊စ၊၊ကလိတခါဒ်အကြား၊ဝဲဘဉ်ဝဲဒီ၊ကမျ၎်တ၎်ကူဉ်ဘဉ်ကူဉ် သ့, မ့တမ့၎်
2. ဂ့၎်လိာ်/တတူ၎်လိာ်ဝဲတ၎်ဂ့၎်လ၊ကစးထိဉ်မ၊ မ့တမ့၎်ဆိတလဲတ၎်ကွဲးနိဉ်ကွဲးယါ, တ၎်သမံသ မိး, တ၎်ဟ်ဂ၊၎်ဟ်ကျ၊တ၎် မ့တမ့၎်တ၎်ဆိလီ၊ဟ်လီ၊တ၎်ကူဉ်ဘဉ်ကူဉ်သ့လ၊ဖိသဉ်တဂ၊အ ဂိ၎် မ့တမ့၎်တ၎်ကတဲာ်ကတိ၎်ဟ့ဉ်လီ၊မ၊စ၊၊ကလိတခါဒ်အကြား၊ဝဲဘဉ်ဝဲလ၊ကမျ၎်တ၎်ကူဉ် ဘဉ်ကူဉ်သ့လ၊ဖိသဉ်အဂိ၎်နှဉ်လီ၊.

တ၎်ယုထ၊တ၎်ရဲဉ်တ၎်ကျဲ၊တဖဉ်/တ၎်ရဲဉ်တ၎်ကျဲ၊လ၊နယုထ၊သ့သ့ဉ်တဖဉ်

မိ၎ပ၊တဖဉ်အိဉ်ဒီ၊တ၎်ခွဲး၊တ၎်ယာ်လ၊ကသ့ဉ်ညါဘဉ်ဃးဒီ၊တ၎်လ၊ပမ၊နှ၎်အီ၊သ့လ၊အဘဉ်ဃး ဒီ၊ပှ၊နှိ၎်တဂ၊/ပှ၊တဖုအတ၎်ရဲဉ်တ၎်ကျဲ၊ ဒီ၊ကမျ၎်/ပဒိဉ်တ၎်ရဲဉ်တ၎်ကျဲ၊တဖဉ်, အါနှ၎်အနှ၎် တ၎်သ့ဉ်တဖဉ်နှဉ်ဘဉ်တ၎်ဟ့ဉ်လီ၊အီ၊ခ်ိဖျိလ၊ကျိတဖဉ်နှဉ်လီ၊. ကိ၎ရှဉ်ကျိပှ၊မ၊တ၎်ဖိတဖဉ်က ဟ့ဉ်လီ၊ဝဲဇဉ်တ၎်ဂ့၎်တ၎်ကျိ၊လ၊အဘဉ်ဃးဒီ၊တ၎်ရဲဉ်တ၎်ကျဲ၊သ့ဉ်တဖဉ်နှဉ်လ၊တ၎်ယ့ထိဉ်အီ၊ နှဉ်လီ၊. မိ၎ပ၊သ့ဉ်တဖဉ်မ့၎်ဆိလီ၊ဟ်လီ၊ကျိတဖဉ်လ၊တ၎်ရဲဉ်တ၎်ကျဲ၊သ့ဉ်တဖဉ်နှဉ်အပူ၊တခါခါ နှဉ်, ဒ်လဲဉ်ဂ့၊ဒ်လဲဉ်ဂ့၊, ကိ၎ရှဉ်ကျိတလိဉ်လ၊ကဘဉ်ဟ့ဉ်ဝဲဇဉ် တ၎်လ၊ာ်ဘူဉ်လ၊ာ်စ့၊လ၊ကျိ ဖိအတ၎်ကူဉ်ဘဉ်ကူဉ်သ့အဂိ၎်ဘဉ်နှဉ်လီ၊.

ဝံစိာ်တီဆှ၊လ၊ကျိဖိတဖဉ်လ၊အဒီ၊နှ၎်တ၎်ကူဉ်ဘဉ်ကူဉ်သ့လီ၊ဆီတဖဉ်အဂိ၎်

ကိ၎ရှဉ်ကျိတ၎်ကူဉ်ဘဉ်ကူဉ်သ့လီ၊ဆိဝဲ၊ကျ၎ကရဲဉ်ကျဲ၊ဒီ၊ဒုးအိဉ်ထိဉ်ဝံစိာ်တီဆှ၊လ၊ကျိဖိလ၊အ ကြား၊ဒီ၊နှ၎်ဘဉ်/တ၊ထိဉ်ထိဉ်ဘား၊လ၊တ၎်ဟ်ပနိဉ်ပတိ၎်တဖဉ်အဂိ၎်နှဉ်လီ၊. ကျိဖိတဖဉ်လ၊တ၎်ဟ် လီ၊အီ၊လ၊တ၎်ကူဉ်ဘဉ်ကူဉ်သ့လီ၊ဆိတ၎်ရဲဉ်တ၎်ကျဲ၊ပူ၊နှဉ် တ၎်လိဉ်ဘဉ်လ၊ကဘဉ်ထိဉ်ကျိလ၊ တ၎်ချ၊တဖဉ်လ၊တမ့၎်အဝဲသ့ဉ်ညီနှ၎်တ၎်ထိဉ်ကျိအဟိဉ်ကဝိ၊ဘဉ်နှဉ်ကဘဉ်တ၎်ဟ့ဉ်အီ၊ဝံစိာ်တီ ဆှ၊လ၊တ၎်လဲ၊တ၎်က့၊အဂိ၎်နှဉ်လီ၊. နှိ၎်တဂ၊စုာ်စုာ်တ၎်အိဉ်သ၊တ၎်ဂ့၎်တ၎်ကျ၊လီ၊ဆိလိာ်အသ၊ ယိတ၎်ကဟ့ဉ်အခွဲး၊လ၊တ၎်ကူဉ်ဘဉ်ကူဉ်သ့လီ၊ဆိကျိဖိတဖဉ်ကဘဉ်တ၎်ဝံစိာ်တီဆှ၊အီ၊ဆူအဝဲ သ့ဉ်တ၎်ဟ်ပနိဉ်နှ၎်အီ၊ကျိတဖဉ်နှဉ်လီ၊.

မိ၎ပ၊သ့ဉ်တဖဉ်မ့၎်တသ၊မံထွဲလ၊ဝံစိာ်တီဆှ၊အတ၎်ဆ၊တဲာ်ဘဉ်နှဉ်, အဝဲသ့ဉ်တဖဉ်ကပတံထိဉ်ဝဲဇဉ် တ၎်ဂ့၎်တ၎်ကျိ၊ဆူကိ၎်ရှဉ်အတ၎်ကူဉ်ဘဉ်ကူဉ်သ့လီ၊ဆိအပှ၊နဲ့ဉ်တ၎်အအိဉ်သ့ဝဲနှဉ်လီ၊.

တ၎်မ၊နှ၎်/တ၎်လဲ၊နှာ်ကွ၎်ကျိဖိတ၎်မ၊နိဉ်မ၊ယါတဖဉ်

မိ၎ပ၊အိဉ်ဒီ၊တ၎်ခွဲး၊တ၎်ယာ်လ၊ကယုကွ၎်သမံသမိး၊ဒီ၊ကွ၎်ကဒါက့၊တ၎်ကူဉ်ဘဉ်ကူဉ်သ့တ၎်မ၊နိဉ် မ၊ယါတမံ၊ဂ့၊တမံ၊ဂ့၊လ၊အဘဉ်ထွဲဒီ၊အဝဲသ့ဉ်အဖိလ၊အဘဉ်တ၎်ထ၊ဖှိဉ်တ့၎်လဲအီ၊သ့ဉ်တဖဉ်, တ၎်ဟ်ကီ၊တ့၎်လဲအီ၊ မ့တမ့၎်တ၎်သူတ့၎်အီ၊ခ်ိဖျိလ၊ ကိ၎ရှဉ်ကျိလ၊တ၎်ဟ့ဉ်နှိ၎်လီ၊လ၊တ၎်မ၊စ၊၊ ဘဉ်ဃးဒီ၊တ၎်ကူဉ်ဘဉ်ကူဉ်သ့တ၎်ဆိဉ်ထွဲမ၊စ၊၊တဖဉ်အဂိ၎်နှဉ်လီ၊.

မိ၎ပ၊တ၎်ကွ၎်ကဒါက့၊တ၎်ရဲဉ်တ၎်ကျဲ၊သ့ဉ်တဖဉ်

မိ၎ပ၊တဖဉ်လ၊အဆဲဉ်ဒီ၊ကွ၎်ကဒါက့၊အဝဲသ့ဉ်အဖိတ၎်တူ၎်လိာ်/တ၎်ဆီလီ၊ဟ်လီ၊အီ၊လ၊တ၎်ဂ့၎်တမံ၊ ဂ့၊တမံ၊ဂ့၊ကဘဉ်တ၎်ထိဉ်အီ၊လ၊ IEP ကရ၎်တ၎်ထံဉ်လိာ်အိဉ်ဖှိဉ်သကိ၊နှဉ်လီ၊. မိ၎ပ၊သ့ဉ်တဖဉ်မ့၎် တအိဉ်ဒီ၊တ၎်သူဉ်မံသ၊မံလ၊အဘဉ်ဃးဒီ၊တ၎်အစ၊သ့ဉ်တဖဉ်လ၊တ၎်ထံဉ်လိာ်တ၎ဉ်ပိဉ်သကိ၊အပူ၊ ဘဉ်နှဉ်, အဝဲသ့ဉ်ကပတံထိဉ်ဝဲဇဉ်ဆူနံဉ်ကြေ၊စကဉ်တ၎်ကူဉ်ဘဉ်ကူဉ်သ့ဝဲ၊ကျိ၊လ၊တ၎်ထံဉ်လိာ် တ၎ဉ်ပိဉ်တ၎ဉ်ပိဒုး၊နှ၎်ပ၊၎်လ၊အဖိ၊သဲစ၊ကဘဉ်တ၎်ရဲဉ်ကျဲ၊မ၊အီ၊ခ်ိဖျိလ၊ကိ၎်စဲဉ်ပဒိဉ်/ကိ၎်စဲဉ်တ၎်ပ၊တ၎် ပြ၊စံဉ်ညီဉ်ကွ၎်လ၊အဖိ၊သဲစ၊တဂ၊. မိ၎ပ၊တဖဉ်မ့၎်တသ၊မံထွဲခ်ိဖျိလ၊တ၎်စံဉ်ညီဉ်တဲာ်ဒီ၊တ၎်မ၊တ၎် ဆ၊တဲာ်သ့ဉ်တဖဉ်လ၊ကိ၎်စဲဉ်အပတိ၎်ဘဉ်နှဉ်အဝဲသ့ဉ်အိဉ်ဒီ၊တ၎်ခွဲး၊တ၎်ယာ်လ၊ကလိာ်ဘ၊လိာ်ကွ၎်အ ဂိ၎်နှဉ်လီ၊.

တ၎်ရဲဉ်တ၎်ကျဲ၊တဖဉ်ဒီ၊ စ့တိာ်ဟ်

အိဉ်ဒီ၊တ၎်ကွ၎်ကဟ်ကွံာ်/တ၎်ဟ်လီ၊ဆိလ၊အနှိ၎်ကစ၎်ဒဉ်ဝဲတ၎်ဒုးနဲ့ဉ်ဖျါထိဉ်အီ၊သ့လ၊ ကျိဖိတ၎် မ၊နိဉ်မ၊ယါတဖဉ်, ကိ၎ရှဉ်တ၎်ကူဉ်ဘဉ်ကူဉ်သ့တ၎်ရဲဉ်တ၎်ကျဲ၊တဖဉ်ဒီ၊စ့တိာ်ဟ်တဖဉ်တ၎်ထံဉ် နှ၎်အီ၊သ့ဝဲဇဉ်လ၊ကမျ၎်တ၎်ယိထံသမံသမိး၊အပူ၊နှဉ်လီ၊. တ၎်အဝဲအံ၊မ့၎်ဝဲတ၎်တဲာ်ကျ၎်တ၎်က့၊ဝဲ ဇဉ်လ့ခ၊ဉ်ပဒိဉ်ကျိကိ၎ရှဉ်တ၎်ရဲဉ်တ၎်ကျဲ၊လ၊တ၎်ကူဉ်ဘဉ်ကူဉ်သ့လီ၊ဆိလ၊ ကျိဖိတဖဉ်အဂိ၎်နှဉ် လီ၊. ပှ၊တဂ၊ဂ့၊တဂ၊ဂ့၊လ၊အသ၊စဲဒီ၊အဲဉ်ဒီ၊မ၊နှ၎်ဘဉ်ခ်ိပ်ဉ်/တ၎်ကွဲးဒ်တဘ့ဉ် လ၊တ၎်မ၊ပဲ့၊ ထိဉ်အီ၊လ၊ကိ၎်ရှဉ်အဖိလစ်ဉ်/တ၎်ဘျ၊သနူ မ့တမ့၎်ခ်ိပ်ဉ်တဘ့ဉ်လ၊နံ့ဉ်ကြေ၊စကဉ်တ၎်ကူဉ်ဘဉ် ကူဉ်သ့ဝဲ၊ကျိ၊တ၎်သိဉ်တ၎်သိတ၎်ဘျ၊ 51 မ့တမ့၎် Rule 55 (တ၎်ပတံထိဉ်တ၎် အကျ၊အကျဲ) ကဘဉ်ဆဲးကျိ၊ဒီ၊တ၎်ကူဉ်ဘဉ်ကူဉ်သ့လီ၊ဆိအပှ၊နဲ့ဉ်တ၎်, လ့ခ၊ဉ်ပဒိဉ်ကျိကိ၎ရှဉ်ဝဲ၊ဒ၊၊သ့ဉ် တဖဉ်, P.O. Box 82889, Lincoln, NE 68501, မ့တမ့၎်လိတဲစိနိဉ်ဂ၎် (402) 436-1919 နှဉ် တက့၎်.

ကျိဖိလ၊တ၎်ရဲဉ်ကျ၊ဆှ၊ယီ၊အီ၊လ၊တ၎်ကူဉ်ဘဉ်ကူဉ်သ့လီ၊ဆီတ၎်ရဲဉ်တ၎်ကျဲ၊တဖဉ်

ကျိဖိတနီ၊လ၊အထိဉ်ဝဲဇဉ်လ့ခ၊ဉ်ပဒိဉ်ကျိ/ကမျ၎်ကျိသ့ဉ်တဖဉ်နှဉ်ဒီ၊နှ၎်ဘဉ်/တ၊ထိဉ်ထိဉ်ဘား၊ လ၊တ၎်ရဲဉ်တ၎်ကျဲ၊သ့ဉ်တဖဉ်လ၊အကြား၊အဘဉ်ဒီ၊အဝဲသ့ဉ်တ၎်လိဉ်ဘဉ်လီ၊လီ၊ဆိဆိသ့ဉ်တ ဖဉ်နှဉ်လီ၊.

တက်ဆိုင်ထွဲမဟာဂျီဖို (402-436-1688)

လာအဘာသာယားဒီးမိုးပါတက်ပဉ်ယှာ်မဟသကိးတက်

လာလာ်တဘှာ်အံၤအပူၤန္ဉာ်တက်ကတိၤ/လာ်မဲာ်ဖျာ်လာအမ့ၢ် "မိုးပါ" နှဉ်ဒဲာ်ဒီးတဲာ်ဘာသာ ယားဒီးမိုးပါနီၢ်နီၢ်လာအိုဉ်ဖျာ်ထိဉ်ဖိမ့တမ့ၢ် မိုးပါလာအလုၢ်ဖိတၢ်တဖဉ်ဒီးပှၤလာအကွၢ်ထွဲ တၢ်လာအဖိုးသဲစးတဖဉ်နှဉ်လီၤ.

လ့ခၢဉ်ပဒိဉ်ကွိတူၢ်လိာ်မှာ်ဝဲဇဉ်မိုးပါအတၢ်ပဉ်ယှာ်မဟသကိးတၢ်လာအဝဲသ့ဉ်အဖိတၢ် ကူဉ်ဘဉ်ကူဉ်သ့အပူၤန္ဉာ်လီၤ. ပသ့ဉ်ညါဒီးပလၢ်ဘဉ်လာမိုးပါအတၢ်ပဉ်ယှာ်မဟသကိး နှဉ်မၤဒိဉ်ထိဉ်အါထိဉ်ကွိဖိအတၢ်လဲၤထိဉ်လဲၤထိအိဉ်ဒီးတၢ်မၤနၤသ့ဉ်တဖဉ်နှဉ်လီၤ. တၢ်အဝဲအံၤမ့ၢ်ဝဲလ့ခၢဉ်ပဒိဉ်ကွိအဖိလစ်ဉ်တၢ်ဘျၢသနူလာမိုးပါလာကွၢ်လုၢ်ဒိဉ်ထိဉ်တၢ် တဖဉ်ဒီးမၤညီထိဉ်မၤဘဉ်ဂိၢ်, တၢ်မၤဒိဉ်ထိဉ်လဲၤထိဉ်ဒ်အကြၢးဝဲဘဉ်ဝဲဒီးလၢအဝဲသ့ဉ် အကျိဉ်မိုးပှၤ်, မိုးပါတၢ်ဂ့ၢ်တၢ်ကျိၤဘဉ်ယားဒီး, တၢ်ပဉ်ယှာ်မဟသကိးတၢ်လာအဝဲသ့ဉ်အ ဖိတၢ်ကူဉ်ဘဉ်ကူဉ်သ့အဂိၢ်နှဉ်လီၤ. ဖိလစ်ဉ်တၢ်ဘျၢသနူတဖဉ်ဒီးတၢ်သိဉ်တၢ်သီတဖဉ် နှဉ်ဒုးအိဉ်ထိဉ်တၢ်ဒီသဒၢလၢအဘာသာယားဒီးသးအတၢ်တူၢ်ဘဉ်, နီၢ်ခိက့ၢ်ဂိၤဒီးပှၤဂ့ၢ်ဝိတၢ် ရှလာ်မှာ်လိတၢ်သူဉ်ဖ့ၢ်သးညီလၢကွၢ်ဖိခဲလၢာ်အဂိၢ်နှဉ်လီၤ.

A. မိုးပါအတၢ်ပဉ်ယှာ်မဟသကိးတၢ်နှဉ်မ့ၢ်တၢ်တခါလၢအလဲၤထိဉ်လဲၤထိဒီးတၢ်ရဲဉ်တၢ်ကျဲၤ လၢအချုးဆၢချုးကတိဉ်, တၢ်ကွၢ်ကဒါက့ၢ်ဒီးတၢ်မၤဂ့ၢ်ထိဉ်အါထိဉ်ဝဲဇဉ်ကိၢ်ရှဉ်ဒီးတၢ်သူဉ် ထိဉ်တၢ်ရဲဉ်တၢ်ကျဲၤတဖဉ်နှဉ်လီၤ.

B. မိုးပါတဖဉ်ဘဉ်တၢ်ဟ့ဉ်ဂံၢ်ဟ့ဉ်ဘါအဝဲသ့ဉ်လၢကဆိဉ်ထွဲမၤစၢၤတၢ်စးထိဉ်ဒုးကဲထိဉ် ကိၢ်ရှဉ်ကွိဖိလစ်ဉ်တဖဉ်ဒီးတၢ်သိဉ်တၢ်သီတဖဉ်နှဉ်လီၤ.

C. မိုးပါတဖဉ်ဘဉ်တၢ်ဟ့ဉ်ဂံၢ်ဟ့ဉ်ဘါအဝဲသ့ဉ်လၢကအံၤထွဲကွၢ်ထွဲအဖိအတၢ်လဲၤထိဉ် လဲၤထိခီဖျိုလၢတၢ်ကွၢ်ကဒါက့ၢ်တၢ်ပီးတၢ်လိတဖဉ် လၢကွိဆှၢလီၤအီၤဆူဟံဉ်ခီဖျိုလၢ ကွိပှၤမၤတၢ်ဖိ, အ့ထၢဉ်နဲ: online ကွိတၢ်ဂ့ၢ်တၢ်ကျိၤဒီးသၢလါတဘျိုကွိဖိအလာ်တၢ် ဟ်ဖျါတဖဉ်ဒီးတၢ်လဲၤထိဉ်မိုးပါ–ကွိသရဉ်တၢ်ထံဉ်လိာ်တၢဉ်ပိဉ်သကိးတဖဉ်နှဉ်လီၤ.

D. ကွိလာ်ဖးတဖဉ်, တၢ်ဒိးစဲးတဖဉ်ဒီးလာ်ညိဉ်သိဉ်ဒိဉ်တၢ်ပီးတၢ်လီအဂၤတဖဉ်လၢတၢ်သူ အီၤလၢကိၢ်ရှဉ်ကွိန္ဉာ်မိုးပါသ့ဉ်တဖဉ်မ့ၢ်ဏဲာ်ဒီးကွၢ်ကဒါက့ၢ်ဝဲဇဉ်နှဉ်တၢ်ကဟ့ဉ်အီၤဒ် အဝဲသ့ဉ်ယှထိဉ်ဝဲဇဉ်အသိးနှဉ်လီၤ.

E. မိုးပါတဖဉ်ဘဉ်တၢ်ဟ့ဉ်အခ္ဆဲးလၢကမၤနှ/ကလဲၤနှာ်ကွၢ်ကွိဖိအတၢ်မၤနိဉ်မၤဃါတ ဖဉ်ဒ်တၢ်ဘျၢသဲစးဟ်ဖျါဝဲအသိးဒီးကွိဖိလစ်ဉ်အိဉ်ဝဲအသိးနှဉ်လီၤ.

F. မိုးပါတဖဉ်ဘဉ်တၢ်ဟ့ဉ်ဂံၢ်ဟ့ဉ်ဘါအီၤလၢကလဲၤထိဉ်ဝဲဇဉ်တၢ်မၤလိတၢ်ရဲဉ်တၢ်ကျဲၤတ ဖဉ်, တၢ်အိဉ်ဖှ်ဉ်ရိဖှ်ဉ်ဖးဒိဉ်တဖဉ်, တၢ်ဟ့ဉ်ကူဉ်တဲသကိးတၢ်အိဉ်ဖှ်ဉ်ကတိၢ်ဒီးတၢ်သိဉ် လိနဉ်လိတၢ်ဟူးတၢ်ဂဲၤအဂၤသ့ဉ်တဖဉ်လၢအဆိကတၢ်ဘဉ်တၢ်အၢဉ်လီၤတူၢ်လိာ်အီၤ လၢသရဉ်လၢအကြၢးဝဲဘဉ်ဝဲ မ့တမ့ၢ်ကွိပှၤဟ့ဉ်ကူဉ်ဟ့ဉ်ဖးတၢ် ဒီးကွိပှၤပၢဆှၢတၢ်သ့ဉ် တဖဉ်နှဉ်လီၤ. မိုးပါအလဲၤထိဉ်တၢ်ထံဉ်လိာ်/တၢ်ဟူးတၢ်ဂဲၤတဖဉ်နှဉ်ကဒိးသန္ဒၤထိဉ်အ သးလၢကွိဖိအတၢ်မှာ်သူဉ်မှာ်သး/တၢ်သူဉ်ဖ့ၢ်သးညီအဖိခ်ဉ်နှဉ်လီၤ.

G. တၢ်ဒိးစဲးလၢတၢ်မၤအီၤလၢကိၢ်ရှဉ်ကွိဝဲအံၤပူၤ ဒ်တၢ်ဆၢတဲာ်တ့ၢ်လံအီၤလၢကမ့ၢ်တၢ် လၢအကြၢးဝဲဘဉ်ဝဲခီဖျိုလၢကိၢ်ရှဉ်ပှၤမၤတၢ်ဖိ ဒီးမၤလီၤတံၢ်ဝဲဇဉ်လၢမ့ၢ်တၢ်ထိဉ်တၢ် တဲာ်တၢ်ယှသ့ဉ်ညါအံၤဘဉ်ဂိၢ်ဝဲဇဉ်လၢ တၢ်ကူဉ်ဘဉ်ကူဉ်သ့အတၢ်လဲၤထိဉ်လဲၤထိ ဒီးတၢ်တ့ၢ်ထိဉ်ထိဉ်ဘးဝဲဇဉ်အသိးနှဉ်လီၤ.

H. မိုးပါမ့ၢ်ဆှၢထိဉ်ဝဲဇဉ်အတၢ်ကွဲးယ့ကညးလၢအဝဲသ့ဉ်အဖိကဘဉ်တၢ်ဒုးပူၤဖျဲးအီၤလၢ တၢ်ဒိးစဲး, တီၤဒၢးတၢ်သိဉ်လိနဉ်လိဒီးကွိအတၢ်ဖံးတၢ်မၤအဂၤတဖဉ်ကဘဉ်ဆၢတဲာ်ဝဲ ဇဉ်တၢ်ယှထိဉ်အဝဲနှဉ်ဒ်တၢ်လၢအမၤအသးသ့ဒီးတၢ်လၢအကြၢးအဘဉ်ဝဲဒီးတၢ်ကူဉ် ဘဉ်ကူဉ်သ့တဖဉ်နှဉ်လီၤ. တၢ်ယှထိဉ်တဖဉ်အံၤကဘဉ်တၢ်တိဉ်ထိဉ်အီၤဆူသရဉ်လၢ အကြၢးဝဲဘဉ်ဝဲမ့တမ့ၢ်ကွိပှၤပၢဆှၢတၢ်အအိဉ်ကဘဉ်ချုးဆၢချုးကတိၢ်တချုးဒံးလၢ တၢ်ဒိးစဲးစးထိဉ်ဒ်သးအခါ, တီၤဒၢးတၢ်သိဉ်လိနဉ်လိမ့တမ့ၢ်ကွိတၢ်ဖံးတၢ်မၤတၢ်လိဉ် တဖဉ်မ့ၢ်ဂ့ၢ်နှဉ်တၢ်ကြၢးကွဲးပတံထိဉ်အီၤလၢအအိဉ်ဒီးတၢ်ဂ့ၢ်တၢ်ကျိၤတၢ်တဲာ်ဖျါထိဉ်တၢ် ယှထိဉ်တၢ်လိဉ်လီၤတၢ်လီၤဆဲးနှဉ်လီၤ. တၢ်ရဲဉ်တၢ်ကျဲၤလၢတၢ်အၢဉ်လီၤတူၢ်လိာ်တၢ် ယှထၢအံၤနှဉ်အဆိကတၢ်ကဘဉ်တၢ်အၢဉ်လီၤတူၢ်လိာ်အီၤခီဖျိုလၢသရဉ်လၢအကြၢးဝဲ ဘဉ်ဝဲဒီးကွိပှၤပၢဆှၢတၢ်, မ့တမ့ၢ်ဒ်အမ့ၢ်ဝဲဇဉ်တၢ်တခါလၢတၢ်ဟ့ဉ်လီၤမိုးပါတဂၤဘဉ် တဂၤအတၢ်ယှထိဉ်ဒ်အကြၢးဝဲဘဉ်ဝဲအသိးနှဉ်လီၤ.

I. တၢ်ပဉ်ယှာ်မဟသကိးတၢ်လၢတၢ်လီၤယှသ့ဉ်ညါတဖဉ်လၢကွိဖိတဖဉ်တၢ်အိဉ်သးလၢကိၢ် ရှဉ်ဝဲအံၤပူၤန္ဉာ်တၢ်ဆၢတဲာ်ကဘဉ်တၢ်မၤအီၤဒ်အကြၢးဝဲဇဉ်ဝဲခီဖျိုလၢကိၢ်ရှဉ်ပှၤမၤတၢ်ဖိ တဖဉ်လၢတၢ်ကူဉ်ဘဉ်ကူဉ်သ့အတၢ်ပညိဉ်တဖဉ်အဂိၢ်နှဉ်လီၤ. ပှၤပၢဆှၢတၢ်ကဒုးသ့ဉ် ညါဆိမိုးပါသ့ဉ်တဖဉ်လၢတၢ်ကမၤတၢ်လီၤယှသ့ဉ်ညါကွိဖိအတၢ်အိဉ်သးဒ်ကိၢ်ရှဉ်ကွိအ တၢ်ဘျၢအိဉ်ဝဲအသိးနှဉ်လီၤ. မိုးပါတၢ်ယှထိဉ်မ့ၢ်ချုးဆၢချုးကတိၢ်လၢဖိသဉ်ဝဲနှဉ်တၢ် တကြၢးသမံသမိးအီၤဘဉ်နှဉ်ဖဲနှဉ်တၢ်ကတူၢ်လိာ်ဟ်ဂၢၢ်ဟ်ကျၢၤအီၤဒ်အဖိးမံလိာ်အ သး ဒီးကိၢ်ရှဉ်ကွိတၢ်ဘျၢ (6620, 6620.1, 6621, 6621.1). လၢတၢ်ဂ့ၢ်တမံၤမံၤအ ယိနှဉ် (လဲၤကွၢ်တၢ်သိဉ်တၢ်သီဖဲ 6621.1), မိုးပါကဘဉ်ဟ့ဉ်တၢ်အခ္ဆဲး/တၢ်ပျဲတချုးဒံး လၢတၢ်လီၤယှသ့ဉ်ညါတၢ်မၤ/တၢ်ဟ့ဉ်လီၤဒံးဘဉ်နှဉ်လီၤ.

J. မိုးပါတဖဉ်ဘဉ်တၢ်ကွဲမှာ်အဝဲသ့ဉ်လၢကဟ်ဖျါထိဉ်အဝဲသ့ဉ်အတၢ်သးကိၢ်/တၢ်ဘဉ် ယိဉ်တဖဉ်, ဟ့ဉ်ခီဟ့ဉ်နီၤလီၤအဝဲသ့ဉ်အတၢ်ထံဉ်တၢ်ဆိကမိဉ်ဒီးကတိစၢၤမၤစၢၤအဝဲ သ့ဉ်အဖိလၢတၢ်ကူဉ်ဘဉ်ကူဉ်သ့အပူၤ ယှာ်ဒီးပၢဆှၢတၢ်ကမံးတံာ်တဖဉ်, ကွိပှၤပၢဆှၢ တၢ်တဖဉ်ဒီးပှၤမၤတၢ်ဖိတဖဉ်နှဉ်လီၤ.

K. ကိၢ်ရှဉ်ကွိပှၤမၤတၢ်ဖိဒီးမိုးပါတဖဉ်ကပဉ်ယှာ်မဟသကိးတၢ်လၢတနံဉ်တဘျီတၢ်သမံ သမိးဒီးတၢ်ကွၢ်ကဒါက့ၢ်တၢ်အဂိၢ်, အလိၢ်မ့ၢ်အိဉ်, လၢတၢ်ဂ့ၢ်တၢ်ကျိၤဒီးတၢ်တ့ၢ်လီၤ တီၤလီၤလၢမိုးပါအတၢ်ဟ်ယှာ်ဟ်ဂိၢ်အဖိလစ်ဉ်တၢ်ဘျၢသနူနှဉ်လီၤ.

တၢ်အဝဲအံၤမ့ၢ်စ့ၢ်ကိးဖိလစ်ဉ်လၢလ့ခၢဉ်ပဒိဉ်ကွိကဒုးကဲထိဉ်တၢ်ရဲဉ်တၢ်ကျဲၤတဖဉ်, တၢ် ဟူးတၢ်ဂဲၤတဖဉ်ဒီးတၢ်မၤအကျိၤအကျဲလၢမိုးပါအတၢ်ပဉ်ယှာ်မဟသကိးလၢ Title I တၢ် ရဲဉ်တၢ်ကျဲၤလၢအဖိမံလိာ်အသးဒီး Title I တၢ်ဘျၢသဲစးတဖဉ်, ဒ်တၢ်ဘှိဘဉ်မၤဂ့ၢ်ထိဉ် ကၢ်အီၤခီဖျိုလၢကိၢ်စၢဖှ်ဉ်တၢ်ဘျၢသဲစးအသိးနှဉ်လီၤ. ဒ်အမ့ၢ်တၢ်ရဲဉ်တၢ်ကျဲၤတဖဉ်, တၢ်ဟူးတၢ်ဂဲၤတဖဉ်ဒီးတၢ်မၤကျိၤကျဲတဖဉ်ကဘဉ်တၢ်ရဲဉ်ကျဲၤတ့ၢ်အီၤဒီးဘဉ်တၢ်မၤဒုး ကဲထိဉ်ဒီးမၤဖျါထိဉ်အီၤလၢအိဉ်ဒီးအခ်ိပညိလၢတၢ်တၢဉ်ပိဉ်တၢဉ်ပိသကိးဒီးမိုးပါတဖဉ် လၢအဖိပဉ်ယှာ်မဟသကိးတၢ်သ့ဉ်တဖဉ်နှဉ်လီၤ.

တၢ်လိဉ်ဘဉ်တဖဉ်လၢအဘာသာယားဒီးတၢ်အိဉ်ဖျဲဉ်အလာ်အှဉ်သး

ကိၢ်စဲဉ်တၢ်ဒုးအိဉ်ထိဉ်တၢ်ဘျၢသဲစး (43-2007, sections 2-5) တၢ်လိဉ်ဘဉ်ဝဲဇဉ်လၢ တၢ်ဟ့ဉ်တၢ်အှဉ်ကိၢ်အခ်ိပ်ဉ်/တၢ်ကွဲးဒ်လၢဘဉ်ယားဒီးကွိဖိအတၢ်အိဉ်ဖျဲဉ်လာ်အှဉ်သးက ဘဉ်တၢ်သူအီၤဖဲလၢကွိဖိအသိတဂၤတၢ်ဆဲးလီၤမံၤလၢကွိပူၤအဆၢကတိၢ်နှဉ်လီၤ. နဖိမ့ၢ် ဟဲဆဲးလီၤအမံၤလၢလ့ခၢဉ်ပဒိဉ်ကွိလၢအဆိကတၢ်တဘျိုနှဉ်, နကမၤနှ်ၢ်ဘဉ်တၢ်မၤနိဉ် မၤယါအဝဲအံၤလၢ Bureau of Vital Statistics ပဒိဉ်တၢ်ကရၢကရိအဝဲၤကျိၤလၢအ ဘဉ်ယားဒီးတၢ်မူပှၤနိဉ်ဂံၢ်နိဉ်ဒ္ဃးအစရိတဖဉ်လၢကိၢ်စဲဉ်တဘှဉ်လၢနဖိအိဉ်ဖျဲဉ်ထိဉ်အလိၢ် နှဉ်လီၤ.

တၢ်မၤစၢၤလၢတၢ်မၤနှ်ၢ်ဘဉ်တၢ်အိဉ်ဖျဲဉ်အလာ်အှဉ်သးတဖဉ်ဘဉ်သ့ဉ်သ့ဉ်ကဘဉ်တၢ်ဒီးနှ်ၢ် ဘဉ်အီၤလၢတၢ်မၤနိဉ်မၤယါပှၤနိဉ်ဂံၢ်နိဉ်ဒ္ဃး Vital Records, 1033 O Street, Suite 130, Lincoln, NE 68508. ဝဲၤဒၢးနှဉ်ရံဉ်တဖဉ်မ့ၢ်ဝဲ ဂီၤခီ ၈း၀၀နှဉ်ရံဉ်တ့ၢ်လၢဟါခီ ၅း၀၀နှဉ်ရံဉ်, မ့ၢ်ဆဉ်နံၤ–မ့ၢ်ဖိဖးနံၤ, လိတဲစိနှ်ဉ်ဂံၢ် (402) 471-2871. အိဉ်စ့ၢ်ကိးဒီးတၢ်အဘူးအလဲလၢ လာ်အှဉ်သးတဘှဉ်အဂိၢ်နှဉ်လီၤ.

ဝံသးစူၤတိၢ်နီဉ်–တၢ်မၤနိဉ်လၢမိုးပါဒိးနှ်ၢ်ဘဉ်ဝဲဇဉ်လၢတၢ်ဆါဟံဉ်နှဉ်နကွၢ်လီၤဂ်လၢတၢ် အိဉ်ဖျဲဉ်အလာ်အှဉ်သး, ဘဉ်ဆဉ်နာ်က့တၢ်အဝဲအံၤတမ့ၢ်ဝဲဇဉ်လာ်တၢ်အှဉ်ကိၤအခ်ိပ်ဉ်ဘဉ်. တၢ်အှဉ်ကိၤအလာ်ခ်ိပ်ဉ်တဘှဉ်အံၤအဖိခ်ဉ်အိဉ်ဝဲဇဉ်ဒီးနံ့ဉ်ဘြၢစကဉ်အတၢ်စဲပနိဉ် raised seal ဒီးဘဉ်တၢ်ဆဲးလီၤမံၤခီဖျိုလၢတၢ်ထၢပှၤကူပှၤကညီနိဉ်ဂံၢ်စရီအပှၤနဲဉ်တၢ်နှဉ်လီၤ. တၢ်အိဉ်ဖျဲဉ်အလာ်အှဉ်သးမ့ၢ်တအိဉ်ဘဉ်နှဉ်, တၢ်အှဉ်သးလၢတၢ်နာ်နှ်ၢ်အီၤအဂ့ၢ်အဂၤလၢ ကွိဖိအတၢ်ဟ်ဖျါထိဉ်တမံၤမံၤလၢကဘဉ်တၢ်သူအီၤ. တၢ်မၤနိဉ်မၤယါသ့ဉ်တဖဉ်အံၤကပဉ် ယှာ်ဒီးတၢ်ကဲထိဉ်ထံဖိကိၢ်ဖိမ့တမ့ၢ်ပှၤသုးလိၢ်သုးကျဲတၢ်မၤနိဉ်မၤယါတဖဉ်ဒုးနဲဉ်ဖျါထိဉ်ဝဲ ဇဉ်တၢ်အိဉ်ဖျဲဉ်မ့ၢ်နံၤမ့ၢ်သိမ့တမ့ၢ်တၢ်အိဉ်ဖျဲဉ်လၢတၢ်ဆါဟံဉ်အတၢ်မၤနိဉ်မၤယါလၢအဖိးသဲ စးတဖဉ်, လာ်ဟးကိၢ်, မ့တမ့ၢ်တၢ်ကွဲးကျိးထံက့ၢ်ဝဲဇဉ်တၢ်အိဉ်ဖျဲဉ်အလာ်အှဉ်သးလၢကိၢ် အဂၤတဘှဉ်နှဉ်လီၤ. တၢ်မၤနိဉ်မၤယါတဖဉ်သ့ဉ်တဖဉ်အံၤကဘဉ်ပဉ်ယှာ်ဝဲဒီးလာ်တၢ်အၢဉ် လီၤအိလီၤတၢ်ဆိဉ်လီၤသးအမ့ၢ်အတီလၢအဟ်ဖျါထိဉ်ဝဲဇဉ်တၢ်ဂ့ၢ်တၢ်ကျိၤလၢပကဟ့ဉ်လီၤ ဝဲဇဉ်တၢ်အိဉ်ဖျဲဉ်အလာ်အှဉ်သးတသ့ဉ်တဘဉ်အဂ့ၢ်အကျိၤနှဉ်လီၤ.

တၢ်ပညိဉ်ဖိတၢဉ်တဖဉ်လၢကွိဖိတဖဉ်အဂိၢ်

လ့ခၢဉ်တၢ်ကူဉ်ဘဉ်ကူဉ်သ့ပၢဆှၢတၢ်ကမံးတံာ်ဟံးနှ်ၢ်တူၢ်လိာ်ဒီးဟ်လီၤတၢ်ပညိဉ်ဖိတၢဉ် တဖဉ်လၢ ၁ဇ၉၁ခနှ်ဉ်နှဉ်တၢ်သ့ဉ်ညါဟ်ပနိဉ်ကွိဖိတဖဉ်လၢအဟဲနှာ်လီၤလၢကွိပူၤအိဉ်ဒီး တၢ်လဉ်လီၤဆိလိာ်သးအကလုာ်ကလုာ်, တၢ်သးစဲဒီးတၢ်လိဉ်ဘဉ်အိဉ်ဝဲအါမံၤအါက လုာ်နှဉ်လီၤ. လၢတၢ်မၤလိဒီတကတိၢ်အပူၤန္ဉာ်ပပှၤကွိဖိလၢပဒိဉ်ကွိတၢ်ကူဉ်ဘဉ်ကူဉ်သ့ ပအဲဉ်ဒီးလၢအဝဲသ့ဉ်ကလဲၤထိဉ်လဲၤထိလၢအဝဲသ့ဉ်ကမၤဝဲလၢအဂ့ၢ်ကတၢ်နှဉ်လီၤ. တၢ်အဝဲအံၤမ့ၢ်ဝဲတၢ်ပညိဉ်လၢပၢဆှၢတၢ်ကမံးတံာ်ဒီးပှၤမၤတၢ်ဖိလၢလ့ခၢဉ်ပဒိဉ်ကွိဒီးကွိ ဖိခဲလၢာ်အဂိၢ်နှဉ်လီၤ. ကမၤဝဲအဂ့ၢ်ကတၢ်ဒီးအဝဲသ့ဉ်ကသ့, က–

1. ဒုးနဲဉ်ဖျါထိဉ်တၢ်သ့တၢ်ဘဉ်ဒီးတၢ်သ့တၢ်ဘဉ်ဘျဲးဘျဲးဘျီးဘျီးလၢအရ့ၢ်ဉ်လၢတၢ်ဖးလာ်ဝ် တၢ်ကွဲး, တၢ်တဲ, တၢ်ကနဉ်ဒီးတၢ်ဒ္ဃးသ့ဉ်တဖဉ်နှဉ်လီၤ.
2. အိဉ်ဒီးတၢ်ပဲာ်ထံနီၤဖးအတၢ်ဆိကမိဉ်ဒီးဒုးကဲထိဉ်တၢ်အသိ, သူဝဲဇဉ်တၢ်ဆိကမိဉ် ပဲာ်ထံနီၤဖးလၢအပတိၢ်ထိဒီးတ့ၢ်လီၤတီၤလီၤ အိဉ်ဒီးတၢ်သ့တၢ်တၢ်ဘဉ်တဖဉ်လၢတၢ်ဆိက မိဉ်နှဉ်တၢ်ဖဲတၢ်မၤတၢ်ဆၢတဲာ်တဖဉ်, ဘှါရဲၢ်တၢ်ဂ့ၢ်ကိတဖဉ် ဒီးဒုးအိဉ်ထိဉ်တၢ်ထံဉ်တၢ်ဆိက အသိတဖဉ်ဒီးတၢ်လၢအကဲထိဉ်အသးသ့တဖဉ်နှဉ်လီၤ.
3. သ့ဉ်ညါနၢ်ပၢ်တၢ်ဆိကမိဉ်တဖဉ်လၢအရ့ၢ်ဉ်မးလၢဒ့ဲလၢတဖဉ်, ပှၤကညီအနှ့ဆၢဉ်တ ဖဉ်, စဲအ့တဖဉ်ဒီးတၢ်ဂံၢ်တၢ်ဒ္ဃးတဖဉ်ဒီးသ့ဉ်ညါနၢ်ပၢ်တၢ်ရှလာ်မှာ်လာ်ဘဉ်ထွဲလာ်သး လၢအဝဲသ့ဉ်ကဒ်ကဒ်ဘၢဉ်စၢၤနှဉ်လီၤ.

4. ဟ၊ျ၊ထိုင်တ၊်သ့ဉ်ညါန၊်ပ၊်၊, တ၊်သ့တ၊်ဘဉ်တဖဉ်ဒီး တ၊်ဟ်သူဉ်ဟ်သးလ၊အရ့ဒိဉ် တဖဉ်လ၊တ၊်အိဉ်မူအိဉ်ဂဲ၊လ၊ဒံဉ်မိဉ်ခြ့ဉ်စံဉ်တ၊်ပ၊အပူ၊ ဒီးကဲထိုဉ်ပှ၊်ကရ၊ဖိတဂ၊ လ၊ဟ့ဉ်လီ၊သးဒီးမ၊စ၊၊တ၊်လ၊တ၊်ကရ၊ကရိ/ပှ၊်တဝ၊အပူ၊နှဉ်လီ၊.
5. သ့ဉ်ညါန၊်ပ၊်၊ဒီးမ၊လ၊ကပီ၊ပှ၊အါကလုာ်အတ၊်အိဉ်သကိ၊တပူ၊ယိဒီး၊ဒီးသနှ၊ထိုဉ် လိာ်အသး၊ယ၊ခီယ၊်ခိ လ၊ပဟ့၊တဝ၊အပူ၊လုာ်လ၊်ထူသနှတ၊်ဘှဉ်တ၊်ဘါလီ၊ဆီလိာ် သးမ့်ဂ့၊, ပှ၊တဝ၊တ၊်ဆဲးတ၊်လ၊အါမံ၊အါကလုာ်, လ၊ထံကိ၊်ဘီမှ၊်ဒီး၊လ၊ဟီဉ်ခ်ဉ်ဒီ ဘှဉ်မ့်ဂ့၊နှဉ်လီ၊.
6. ယူးယီဉ်ဟ်ကဲဒီ၊အံ၊ထွဲကွ၊်ထွဲကတဲာ်ကတီ၊လီ၊အနိ၊်ကစ၊်အသး၊ဒီ၊ပှ၊အဂုဲ၊အဂ၊တဖဉ်. အိဉ်ဒီ၊တ၊်ယူးယီဉ်ဟ်ကဲ ဒီ၊အံ၊ထွဲကွ၊်ထွဲ/ကတဲာ်ကတီ၊ဝဲဒဉ်ခ်ဉ်ယ၊၊နှ့ဆၢဉ်.
7. မ၊သကိ၊တ၊်ဒီ၊ပှ၊အဂုဲ၊အဂ၊တဖဉ်ချ/တုဲ၊လီ၊တီ၊လီ၊ဒီ၊မ၊သကိ၊တ၊်သ့ဂ့၊ဂ့၊ဘဉ်ဘဉ်.
8. မ၊ဒိဉ်ထိုဉ်ဂ့၊ထိုဉ်တ၊်သ့တ၊်ဘဉ်တဖဉ်ဒီ၊တ၊်ဟ်သူဉ်ဟ်သးလ၊အရ့ဒိဉ်တဖဉ်လ၊ကနှာ် လီ၊လ၊တ၊်ဖံ၊တ၊်မ၊အပူ၊.
9. ကဲထိုဉ်ဝဲပှ၊မ၊လိတ၊်ဖိတဂ၊လ၊အတ၊်အိဉ်မူဒိတကတိ၊်အပူ၊.
10. ဟ၊ျ၊ထိုဉ်တ၊်သ့ဉ်ညါန၊်ပ၊်၊ဒီ၊တ၊်သ့တ၊်ဘဉ်လ၊အရ့ဒိဉ်တဖဉ်လ၊အိဉ်ဒီ၊တ၊်အိဉ်မူ လ၊အပဲ့၊ဒီ၊တ၊်အိဉ်ဆူဉ်အိဉ်ချ.

လံာ်ပတံထိုဉ်လ၊တ၊်လဲ၊ထိုဉ်ကို့လ၊ဟီဉ်ကဝီ၊လီ၊ဆီ/အဂ၊ အလံာ်တ၊်ပျဲဟ့ဉ်အခွဲ၊

ကို့ဖိတဖဉ်လ၊မ၊လိဝဲဒဉ် K-8 ဘဉ်သးလဲ၊ထိုဉ်ကို့တဖျၢဉ်လ၊အါနှ၊်ဒံ၊လ၊အဝဲသ့ဉ်အိဉ်တ၊်အ ဟီဉ်ကဝီ၊/ဘဉ်ထိုဉ်ကို့အဟီဉ်ကဝီ၊ဒဉ်ဝဲနှဉ်ကဘဉ်မ၊ပှဲ၊ထိုဉ်ဝဲဒဉ် **လံာ်ပတံထိုဉ်လ၊တ၊်လဲ၊ ထိုဉ်ကို့လ၊ဟီဉ်ကဝီ၊လီ၊ဆီအလံာ်တ၊်ပျဲဟ့ဉ်အခွဲ၊နှဉ်လီ၊.** လံာ်ပတံထိုဉ်တဖဉ်ဘဉ်သ့ဉ်သ့ဉ် ကဘဉ်တ၊်မ၊ပှဲ၊ထိုဉ်အီ၊ဖဲကို့ဖိအကို့လ၊အခဲခဲအံ၊. တ၊်ပျဲတ၊်ဟ့ဉ်အခွဲ၊ကဘဉ်တ၊်ဟ်တ့၊်အီ၊ လ၊ကို့ဖဲတ၊်အဝဲနှဉ်ကဘဉ်တ၊်ဆှ၊ထိုဉ်အီ၊ဆူ LPS ကို့ဖိတ၊်မ၊စ၊၊ဝဲ၊ကျျ၊လ၊တ၊်ကဟံ၊ဂ့၊်ဝိ အဂီ၊်နှဉ်လီ၊. တ၊်ဆ၊တဲာ်တဖဉ်လ၊တ၊်အ၊ဉ်လီ၊တူ၊်လိာ်မ့တမ့်တ၊်ဂ့၊်လိာ်အီ၊အံ၊နှဉ် ဒီ၊သ နှ၊ထိုဉ်အသး၊လ၊တ၊်သူဉ်ထိုဉ်အတ၊်အိဉ်သ၊နှဉ်လီ၊. တ၊်ကွ၊်ကဟ်ကွံာ်/တ၊်ဟ်လီ၊ဆီတဖဉ် ဘဉ်တ၊်မ၊အီ၊လ၊တ၊်သူဉ်ထိုဉ်ပှ၊ပ၊ဆှ၊တ၊်အတ၊်ဟ့ဉ်ထိုဉ်တ၊်ထံဉ်ဒီ၊ဒီ၊သနှ၊ထိုဉ်သ၊လ၊နှိ၊် တဂ၊အတ၊်လိဉ်ဘဉ်တဖဉ်ဒီ၊အတ၊်အိဉ်သ၊တဖဉ်နှဉ်လီ၊.

တ၊်ယ့ထိုဉ်တဖဉ်ကဘဉ်တ၊်စိာ်ခီအီ၊လ၊ fall လ၊ ၂၀၂၂–၂၀၂၃ကို့တ၊်မ၊လိနံဉ် ဘဉ်ဆ၊ဘဉ် ကတိ၊်ဖဲလ၊ LPS ကို့ဖိတ၊်မ၊စ၊၊ဝဲ၊ကျျ၊အစ၊ခံကတ၊်ဖဲလါယနှ၊အါရံ၊ ၇သီ ၂၀၂၂ နံဉ်နှဉ် လီ၊. တ၊်သူဒီ၊တ၊်ဟံ၊နှ့်တ၊်ဂ့၊်တ၊်ကျျ၊လ၊ကို့ခ်ဉ်တဖဉ်အအိဉ်ဘဉ်ထွဲဒီ၊တ၊်သူဉ်ထိုဉ်အတ၊် အိဉ်သး, တ၊်ဖံ၊တ၊်မ၊လ၊တ၊်ယ့ထိုဉ်အီ၊လ၊ ၂၀၂၂–၂၀၂၃နံဉ် ဖဲလ၊လါမ၊်ရှး ၂၀၂၂ နံဉ်အပူ၊ နှဉ်လီ၊. ဟံဉ်ဖိယီဖိတဖဉ်ကဘဉ်တ၊်ဒုသ့ဉ်ညါအဝဲသ့ဉ်ခီဖျိလ၊ U.S. တ၊်ဆ့၊လံာ်ပရ၊ ဖဲလ၊တ၊်အ၊ဉ်လီ၊တူ၊်လိာ်လ၊တ၊်ဟ့ဉ်အခွဲ၊မ့၊်ဂ့၊ တဟ့ဉ်အခွဲ၊ဘဉ်မ့၊်ဂ့၊နှဉ်လီ၊.

ကို့ဖိတဖဉ်လ၊အဆ၊ကတီ၊်ခဲအံ၊အိဉ်ဝဲဒဉ်လ၊ K-7 တီ၊တဖဉ်အဂီ၊်နှဉ်လ၊တ၊်ပတံထိုဉ်တ၊်ဆီ တလဲကို့လ၊ ၂၀၂၃–၂၀၂၄ကို့တ၊်မ၊လိနံဉ်အဂီ၊်နှဉ်အစ၊ခံကတ၊်ကမ့၊်ဝဲဒဉ်ဖဲလါယနှ၊အါရံ၊ ၄သီ, ၂၀၂၃နံဉ်နှဉ်လီ၊.

ကို့ဖိခဲလာ်လ၊ခဲအံ၊မ၊လိဝဲဒဉ် ၈တီ၊ကဘဉ်မ၊ပှဲ၊ထိုဉ်ဝဲဒဉ်လံာ်ပတံထိုဉ် လ၊ *တ၊်ယ့ထ၊ တီ၊ထီကို့တဖျၢဉ်အလံာ်ဒီ* ဖဲလ၊လါယနှ၊အါရံ၊ ၃၁သီ, ၂၀၂၃နံဉ်လ၊တ၊်ကအ၊ဉ်လီ၊တူ၊် လိာ်အီ၊တဘျီယီအဂီ၊်နှဉ်လီ၊. တ၊်ထဲတမံ၊လ၊အတြိယာ်တ၊်နှဉ် ဘဉ်သ့ဉ်သ့ဉ်ကမ့၊်ဝဲဒဉ် လ၊တ၊်သူဉ်ထိုဉ်အတ၊်အိဉ်သးတ၊်လိဉ်ဘဉ်လ၊တ၊်ဆီတလဲကို့အံ၊နှဉ်တ၊်ဆီကတီ၊်/ပှဲ၊လံ အယိနှဉ်လီ၊. တ၊်လဲလိာ်အတ၊်ယ့ထိုဉ်တဖဉ်အံ၊နှဉ် တ၊်မှ၊်လ၊်လ၊ကအိဉ်ဝဲဒဉ်လ၊တ၊်မ၊ လိဒီတနံဉ်အတ၊်ပူ၊နှဉ်လီ၊.

တ၊်ကူဉ်ဘဉ်ကူဉ်သ့အတ၊်တုဲ၊သိ၊ထဲသိ၊/တ၊်တကွ၊်မဲာ်တ၊် ဖီလစံဉ်/တ၊်ဘျ၊သနှ

လ့ခ၊ဉ်ပဒိဉ်ကို့အံ၊သ၊အိဉ်ဟ့ဉ်လီ၊သ၊ဒီ၊တ၊်ထံဉ်တ၊်ဆီကမိဉ်လ၊တ၊်ကူဉ်ဘဉ်ကူဉ်သ့အ တ၊်တုဲ၊သိ၊ထဲသိ၊/တ၊်တကွ၊်မဲာ်တ၊်လ၊ကို့ဖိတဖဉ်, ပှ၊မ၊တ၊်ဖိဒီ၊ပှ၊ဆိဉ်ထွဲမ၊စ၊၊တ၊်တ ဖဉ်လ၊လ့ခ၊ဉ်ကမျ၊်ကို့/ပဒိဉ်ကို့ပူ၊နှဉ်လီ၊. တ၊်ရဲဉ်တ၊်ကျျ၊ခဲလာ်နှဉ်ဘဉ်တ၊်မ၊အီ၊ခီဖျိ လ၊ကီ၊်ရှဉ်ကို့ပှ၊ဘဉ်မူဘဉ်ဒါတဖဉ်, ဒ်သိ၊ပှ၊ဟိဉ်ခ်ဉ်ဖိ/ပှ၊ကူပှ၊ကညီခဲလာ်ကဟ်ပနိဉ် တ၊်အသူ၊အသ့ဉ်အလ၊ကပီ၊ဒီ၊တ၊်အလုၢ်အပှ၊သ့ဉ်တဖဉ်အဂီ၊်နှဉ်လီ၊. ဒ်နှဉ်အသိ၊တ၊် သ့ဉ်ညါဟ်ပနိဉ်ကဘဉ်တ၊်မ၊အီ၊ထိနှ့်ဒံ၊အလီ၊်လ၊အတအိဉ်ဒီ၊တ၊်ကွ၊်ဒိဉ်ဆံ၊အါစ့၊တ၊် လ၊ပှ၊တဂ၊အမ့၊်ကျျ၊ဝဲ၊ကွ၊်တ၊်အိဉ်သ၊အတီ၊ပတီ၊်, ကလုာ်ဒူဉ်စ၊၊သ့ဉ်, လ၊အဘဉ်ယ၊ ဒီ၊ပှ၊တဖုအတ၊်စံဉ်စိ၊ဂ့၊်ကျျ၊, လုၢ်လ၊်ထူသနှ, တ၊်ဘူဉ်တ၊်ဘါ, မှဉ်ခွါ, လ၊အဘဉ်ယ၊ဒီ၊ မှဉ်ခွါသ့ဉ်ထံ၊တ၊်ရှလိာ်မ့ာ်လိာ်, သ၊နံဉ်မ့တမ့်၊်လ၊အဘဉ်ယ၊ဒီ၊ခ်ဉ်နှဉ်သ၊တ၊်ဆီကမိဉ်, နှိ၊်ခ်ကွ၊်ဂိ၊ မ့တမ့်၊ လ၊အဘဉ်ယ၊ဒီ၊တ၊်ကတီ၊ကျိုဉ်တ၊်သ့တ၊်ဘဉ်နှဉ်လီ၊.

တ၊်ဟ်တ၊်ကမဉ်/တ၊်ဆိ၊်ထိုဉ်တ၊်/တ၊်လိာ်ကွ၊်တဖဉ်

နမ့်တူ၊ဘဉ်လ၊နှ၊ မ့တမ့်၊ပှ၊တဂ၊ဂ၊လ၊နသ့ဉ်ညါဘဉ်တ၊်ရှလိာ်မ့ာ်လိအီ၊တတီတလီ၊/တကြ၊းတ ဘဉ်တ၊်ကွ၊်တလီ၊အီ၊နှ့ဉ်, နအိဉ်ဒီ၊တ၊်ယုထ၊သ၊ခါနှ့ဉ်လီ၊– **1)** ဟံ၊နှ့်အါထိုဉ်တ၊်ဂ့၊်တ၊်ကျျ၊လ၊ တ၊်ဂ့၊်ကျဲ၊စ၊ယ့ဉ်လီ၊ဘှါလီ၊ကှ၊ထ၊်ဂ့၊်ကိအဝဲအံ၊ယာ်ဒီ၊ပှ၊မ၊တ၊်ဖိတဂ၊ဂ၊လ၊အသ့ဉ်ညါဘဉ်ယ၊ တ၊်အိဉ်သ၊အဝဲအံ၊, **2)** တဲသကိ၊တ၊်ဒီ၊နကို့ခ်ဉ်မ့တမ့်၊်ကို့ဝဲ၊ဒ၊အပှ၊ပ၊ဆှ၊တ၊်လ၊အရ့ဒိဉ်မ၊တဂ၊ လ၊ဟ့ဉ်ကူဉ်ဟ့ဉ်ဖ၊နှ၊သ့, **3)** ကွဲ၊ထိုဉ်တ၊်ဂ့၊်ဆူလ့ခ၊ဉ်ပဒိဉ်ကို့တ၊်တုဲ၊သိ၊ထဲသိ၊ပှ၊ပ၊ဆှ၊တ၊်အိဉ် Lincoln Public Schools Equity Administrator, Box 82889, Lincoln, NE 68501 နှဉ်တက့၊်.

နမ့်ဆှ၊ထိုဉ်လံာ်ဆ့ိ၊ထိုဉ်/လံာ်လိာ်ကွ၊်အလံာ်ဒီအိဉ်ဝဲဒဉ်လ၊လံာ်အဝဲအံ၊အလီ၊ခံ, ကီ၊်ရှဉ်ကို့ ပှ၊နှ့်စိန့်ကမီ၊လ၊အဖိ၊သဲစ၊ကဟ်ဖှိဉ်ဝဲဒဉ်တ၊်ဂ့၊်တ၊်ကျျ၊တဖဉ်လီ၊တံ၊်လီ၊ဆဲ၊ဒ်အ ကြ၊းဝဲဘဉ် ဝဲအသိ၊နှ့ဉ်လီ၊. တ၊်ဂ့၊်တ၊်ကျျ၊ကဘဉ်တ၊်ဆှ၊ကဒီ၊အီ၊ဆူကို့ကီ၊်ရှဉ်အတ၊်ကူဉ်ဘဉ်ကူဉ်သ့တ၊် တုဲ၊သိ၊ထဲသိ၊/တ၊်တကွ၊်မဲာ်တ၊်ကွ၊်ထံသမံသမိ၊တ၊်ဂ့၊်ပှ၊မ၊တ၊်ကရ၊်တဖုအစုပူ၊, ကရ၊်အံ၊မ့၊် ဝဲထံဖိကီ၊ဖိဒီ၊ကို့ပှ၊မ၊တ၊်ဖိကရ၊်နှ့ဉ်လီ၊. ပှ၊မ၊တ၊်ကရ၊်တဖုအံ၊ကဟ့ဉ်လီ၊ကရ၊်မ၊သကိ၊တ၊် တဖုလ၊ယိထံသ့ဉ်ညါသမံသမိ၊နတ၊်ဆ့ိ၊ထိုဉ်/လိာ်ကွ၊်အံ၊လီ၊တံ၊်လီ၊ဆဲ၊ဒီ၊ကမ၊တ၊်ဟ့ဉ်ကူဉ် ဟ့ဉ်ဖ၊လ၊တ၊်ဆိတလဲနတ၊်ဆ့ိ၊ထိုဉ်/တ၊်လိာ်ကွ၊်မ့၊်တ၊်လ၊အဘဉ်/တီဝဲလီ၊ဝဲနှ့ဉ်လီ၊. နမံ၊တ ဘဉ်တသူအီ၊ဘဉ် မ့တမ့်၊်လ၊နဟ့ဉ်တ၊်အခွဲ၊အယာ်ဘဉ်နှ့ဉ်တ၊်တသူအီ၊ဘဉ်. တ၊်ဘဉ်ယာ်ဘဉ် ဘှိတ၊်မ၊ပျုံ၊မ၊ဖုး၊ဒီ၊တ၊်ဟ့ဉ်ကဉ်/တ၊်မ၊ကဉ်တအိဉ်ဝဲနီတမံ၊လ၊ကမ၊ဘဉ်ဒီဝဲပှ၊နှိ၊်တဂ၊အတ၊်ခွဲ၊ တ၊်ယာ်ဘဉ်ယ၊တ၊်ဘျ၊ဝဲအံ၊အပူ၊ဘဉ်နှ့ဉ်လီ၊. တ၊်လိာ်ကွ၊်မ့၊်ဘဉ်ယ၊လ၊မုဉ်ခွါသ့ဉ်ထံ၊တ၊်မ၊အ့ခ္ဆမ၊ တရီတပါနှ့ဉ်ပှ၊မ၊တ၊်ကရ၊်တဖုအံ၊တဟံ၊ထိုဉ်ဖီဉ်ထိုဉ်မူ၊ဒါဘဉ်, ဘဉ်ဆဉ်တ၊်ဟံ၊ထိုဉ်ဖီဉ်ထိုဉ်မူ၊ဒါခီဖျိ လ၊ကီ၊်ရှဉ်ပှ၊ပ၊ဆှ၊တ၊်အံ၊ကှ၊ကွ၊်ကှ၊တ၊်တဂ၊နှ့ဉ်လီ၊.

တ၊်နဲ့ဉ်ကျဲတဖဉ်လ၊အဘဉ်ယ၊ဒီ၊တ၊်ဘူဉ်တ၊်ဘါအနံ၊သဘျ့တဖဉ်

လ့ခ၊ဉ်ပဒိဉ်ကို့ကီ၊်ရှဉ်ဟီဉ်ကဝီ၊ဒ်ကနဉ်လူ၊ပိ၊်မ၊ထွဲဝဲဒဉ်တ၊်ဘှိဘဉ်မ၊ဂ့၊ထိုဉ်ကီ၊်အမဲရက၊ ဂ်၊်ခ်ဉ်ထံ၊တ၊်ဘျ၊သဲစ၊ခ်ဉ်သ့ဉ်တ၊တဘျ်ချ်ဉ်လီ၊. First Amendment တ၊်ဘှိဘဉ်မ၊ဂ့၊ထိုဉ် ကှ၊တ၊်ဘျ၊သဲစ၊ခ်ဉ်သ့ဉ်တ၊တဘျ်လိဉ်ဘဉ်ဝဲဒဉ်လ၊ကမျ၊်ကို့/ပဒိဉ်ကို့ဆိဉ်တခူထိုဉ်/ဒုသ့ဉ် ညါရ၊လီ၊တ၊်ဂ့၊်တ၊်ကျျ၊မ့၊်ဂ့၊နှ့ဉ်လီ၊မ၊တံာ်တာ်တ၊်လ၊တ၊်ဘူဉ်တ၊်ဘါအတ၊်မ၊/အလုၢ်အ လ၊်နှ့ဉ်ဘဉ်.

တ၊်လိဉ်ဘဉ်တ၊်မိဉ်နှ့်သ၊လီဝဲအံ၊နှ့ဉ်တဘျ်တခ်ဉ်ကဲထိုဉ်တ၊်ကီတ၊်ခဲတနီ၊လ၊ကို့တဖဉ်အဂီ၊်နှဉ်လီ၊. လ၊တ၊်တ၊တမံ၊, ကို့တဖဉ်နှ့ဉ်တ၊်အဲာ်ဒီ၊လ၊အဝဲသ့ဉ်ကသိဉ်လိဘဉ်ယ၊ဒီ၊တ၊်ဂ့၊်တဘျ်ချ်မံ၊လ၊ပှ၊တ ဝ၊တ၊်ကရ၊ကရ၊အပူ၊, လ၊အပဉ်ယာ်ဒီ၊တ၊်သိဉ်တ၊်သီတ၊်ဟ်သူဉ်ဟ်သးလ၊အဂ့၊, ကလုာ်ဒူဉ်ဒီ၊တ၊် ဘူဉ်တ၊်ဘါတဖဉ်အလုၢ်အပှ၊လ၊ဘဉ်တ၊်ဟ်ဒိဉ်အီ၊လ၊ပှ၊ကူပှ၊ကညီလ၊အအိဉ်လ၊ပှ၊တ ဝ၊တ၊်ကရ၊ကရ၊ပူ၊နှဉ်လီ၊. လ၊အဂ၊တခါ, ကို့တဖဉ်တ၊်မ၊တနီ၊နှဉ်ဘဉ်ထွဲဝဲဒဉ်ဒီ၊ပအမဲရက၊တ၊်ကရ၊က ရ၊်– ဒီ၊တ၊်ဟူ၊တ၊်ဂဲ၊/တ၊်မ၊ဘဉ်ယ၊ဒီ၊တ၊်ဘူဉ်တ၊်ဘါ. ကို့တဖဉ်တ၊်လိဉ်ဘဉ်လ၊ကပဉ်ယာ်မ၊သ ကိ၊တ၊်လ၊တ၊်ဟူ၊တ၊်ဂဲ၊တဖဉ်လ၊အမ၊အသ၊လ၊ပပှ၊တ ဝ၊အပူ၊, လ၊အပဉ်ယာ်ဒီ၊တ၊်ဘူဉ်တ၊်ဘါ အနံ၊သဘျ့တဖဉ်, ကို့ဟ၊ဆ့ဲ၊တ၊်ဘူဉ်တ၊်ဘါမ့၊်ဂ့၊, ဟ်ယာ်ဟ်ဂ်ိ၊်လ၊တ၊်ဘူဉ်တ၊်ဘါမ့၊်ဂ့၊တ၊်လိဉ်ဘဉ် အီ၊လ၊ကပဉ်ယာ်ဟ်ဂ်ိ၊်ဝဲလ၊တ၊်ဟူ၊တ၊်ဂဲ၊လ၊ပှ၊တ ဝ၊ဖိသ့ဉ်တဖဉ်မ၊ဝဲတကး၊ဒံ၊ဘဉ်ပဉ်ယာ်ဒီ၊တ၊်ဘူဉ် တ၊်ဘါအနံ၊သဘျ့သ့ဉ်တဖဉ်နှ့ဉ်လီ၊.

လ၊နှ့ဉ်အမဲာ်ညါတ၊်အိဉ်သ၊လ၊အသဘံဉ်သဘှဉ်, တ၊်ဘူဉ်တ၊်ဘါတနီ၊တိ၊်နိဉ်တိ၊်ယါဒီ၊လူ၊ပိ၊်ထွဲဝဲ ဒဉ်တ၊်သိဉ်တ၊်သီလ၊အိဉ်ဒီ၊တ၊်ဒုဂ့၊ထိုဉ်ပသီထိဉ်ဝဲဒဉ်လ၊လုၢ်လ၊်ထူသနှတ၊်ဆဲ၊တ၊်လ၊အပူ၊, ပှ၊ လ၊တ၊်ဘူဉ်တ၊်ဘါတအိဉ်, ဒီ၊ပှ၊တနီ၊ပ၊၊ယာ်က၊၊ယာ်ဝဲဒဉ်ပှ၊အမဲရက၊ဖိတ၊်ဘူဉ်တ၊်ဘါတ၊်စူ၊် တ၊်နာ်အိဉ်ဝဲဒဉ်နှ့ဉ်လီ၊. ခရံ၊်အိဉ်ဖျ၊ဉ်မ့၊်နံ၊, ခရံ၊်ဂဲ၊ဆ၊ထ၊ဉ်သမူထိဉ်ကှ၊မ့၊်နံ၊ဒီ၊ဟါနဉ်ခ၊ဉ်အမူ၊ ပှ၊ယူ၊ဒ၊ဖိတ၊်ဘါလ၊အခ္ဆဲဉ်ပနဲတ၊ဉ်ယီ၊သိ၊ဖဲလါဒ်၊်စဲဘ၊ဉ်အပူ၊မ့၊်တ၊အဒိတဖဉ်လ၊တ၊်ဘူဉ်တ၊်ဘါ အနံ၊သဘျ့တဖဉ်လ၊အခဲအံ၊တ၊်ထံဉ်အီ၊ဒ်အမ့၊်လုၢ်လ၊်ထူသနှတ၊်ဆဲ၊တ၊်လ၊အမူ၊သ၊ဖ့ဉ်တဖဉ်နှ့ဉ် လီ၊. နံ၊သဘျ့အဂ၊တဖဉ်အိဉ်ဒီ၊အဝဲသ့ဉ်တ၊်အခ်ဉ်ထံ၊ခ်ဉ်ဘိလ၊တ၊်ဘူဉ်တ၊်ဘါအထူအထံ၊အစ၊၊ အသ့ဉ်ဘဉ်ဆဉ်ဘူ၊တ့ဉ်မ၊လ၊အတ၊်ဘူဉ်တ၊်ဘါအခ်ပညီတဖဉ်ကလီ၊မ့၊်လ၊ပှ၊အမဲရက၊ဖိတဖဉ် အတ၊်တိ၊်နှ့်ဖ၊းယာ်နံ၊သဘျ့အကျျ၊အကျဲတဖဉ်နှ့ဉ်လီ၊. တ၊်အဲာ်အမ့၊်နံ၊ဒီ၊ပှ၊စီဆ့ံတဖဉ်အမ့၊်နံ၊ ပှ၊ကိ၊စ့၊်ကီ၊ အီ၊လ၊တဲာ်ပြ၊်အမ့၊်နံ၊ မ့၊်ဝဲဒဉ်တ၊်အဒိသ့ဉ်တဖဉ်နှ့ဉ်လီ၊.

Student Services continued (402) 436-1688

တ၊်ဂ့၊်လ၊ကို့တဖ၎်အံ၊နှ၎်မ့၊်၎်သိုး၊ကပျဲကို့ဖိတဖ၎်လ၊ကယုသ့၎်ညါဝဲ၎်အဓဲရက၊ပှ၊တဝ၊အတ၊်လုပ်တ၊်လ၊်၎်အမ့၊်တ၊်တခါလ၊တ၊်မ၊မူး၊သးဖှံတဖ၎် ဒီး၊တ၊်တလိ၎်ဘ၎်လ၊ကို့ဖိတဂ၊ဘ၎်တဂ၊ကပ၎်ယှာ်လ၊တ၊်မ၊လ၊ကပီ၊အမူးအပ္ပဒီး၊ဒုး၊အိ၎်ထိ၎်တ၊်သဘံ၎်ဘှ၎်/တ၊်ဘ၎်ဂံာ်ဂ့ာ်လ၊ကို့ဖိအတ၊်ဘှ၎်တ၊်ဘါတ၊်ရ့ူတ၊်နာ်အပှ၊/အကျါနှ၎်ဘ၎်. လ၊တ၊်ဟးဆဲး၊တ၊်လ၊အနှာ်လီ၊မ၊တံာ်တာ်တ၊်လ၊ကို့ဖိတဖ၎်အတ၊်မ၊တ၊်ဘှ၎်တ၊်ဘါအလုပ်အလ၊်နှ၎်, တ၊်ဂ့ာ်ကျဲ၊စ၊းဟးဆဲး၊ဝဲ၎် တ၊်ရဲ၎်လီ၊ကျဲ၊လီ၊တ၊်ဆ၊ကတီ၊်ဖဲတ၊် ဒီး၊စ၊းလ၊အကါဒိ၎်တဖ၎် ဒီး၊တ၊်ဟူး၊တ၊်ဂဲ၊တဖ၎်ဖဲတ၊်ဘှ၎်တ၊်ဘါအမ့၊်နံ၊ဒိ၎်မ့၊်နံ၊ထိတဖ၎်နှ၎်လီ၊. နမ့၊်အိ၎်ဒီး၊တ၊်ဘ၎်ယိ၎်လ၊နံ၊သီအဝဲနှ၎်မ့၊်ဝဲနဟံ၎်ဖိယီဖိအတ၊်တ၊်ဘှ၎်တ၊်ဘါအနံ၊ဒိ၎်နံ၊ထိ ဒီး၊ဘ၎်သ့၎်သ့၎်ကဒုး၊ကဲထိ၎်ဘ၎်ဖုး၊တ၊်ဘ၎်ဂံာ်ဂ့ာ်လ၊ကို့အပှ၊နှ၎်, ဝံသးစှ၊ကိုး၊လီတဲစိဆုနဖိအကို့နှ၎်တက့၎်.

လ၊တ၊်ဂ့ာ်ကျဲ၊စ၊းမ၊ယှာ်တ၊်လ၊တ၊်အိ၎်သး၊လ၊အသဘံ၎်ဘှ၎်ဝဲအံ၊တ၊်တ့ူ၊လိ၎်အီ၊ကသ့ဝဲအဂီ၊, လ့ခ၊၎်ပဒိ၎်ကို့အိ၎်ဒီး၊တ၊်မ၊ဂ့၊ထိ၎်လံ၎်နဲ၎်ကျဲတဖ၎်အိ၎်ယှာ်ဒီး၊တ၊်ဟ့၎်ကူ၎်ဟ့၎်ဖး၊လ၊ထံဖိကီ၊်ဖိတဖ၎်, တ၊်ဘူ၎်တ၊်ဘါခ၎်နှ၎်တဖ၎်ဒီး၊ပှ၊တ၊်ဖိတဖ၎်နှ၎်လီ၊. လံ၎်နဲ၎်ကျဲသ့၎်တဖ၎်အံ၊အိ၎်ဒီး၊တ၊်ပညိ၎်လီ၊တံ၎်လီ၊ဆဲး၊လ၊ကမ၊စ၊�known ဝဲ၎်ပှ၊မ၊တ၊်ဖိတဖ၎်လ၊အိ၎်ဒီး၊တ၊်ဒီသး လ၊တ၊်ကီတ၊်ခဲတဖ၎်လ၊အိ၎်ဝ၊းတရုံ၊တ၊်ဘှ၎်တ၊်ဘါအမူးတဖ၎် လ၊အတအိ၎်ဒီး၊တ၊်ဂ့ာ်ဆူ၎်ပျိုဆူ၎်တ၊်လ၊မူး၊သ့၎်တဖ၎်နှ၎်အပှ၊ လ၊အဝဲသ့၎်ကအိ၎်ဖျါထိ၎်ဂ့၊ဂ့၊ဘ၎်ဘ၎်ဒ်အမ့၊်တ၊်တခါလ၊ပအဓဲရက၊လုပ်လ၊တ၊်ဆဲး၊တ၊်လ၊တ၊်နှ၎်သါအသိ၊နှ၎်လီ၊. တ၊်နဲ၎်ကျဲတဖ၎်မ့၊်ဒ်အဖီလ၎်အသိ၊နှ၎်လီ၊.

တ၊်ဟူး၊တ၊်ဂဲ၊ခဲလ၎်လ၊အပ၎်ယှာ်လ၊တ၊်နဲ၎်လီ၊တ၊်ရဲ၎်တ၊်ကျဲ၊တဖ၎်အံ၊နှ၎်ကအိ၎်ယှာ်ဒီး၊ပှ၊အကရ၎်လီ၊ဆီ/ပှ၊အါအါဂိ၎်ဂီ၊–ကို့ဖိတဖ၎်လီ၊ဆီလိ၎်အသး၊လ၊တ၊်ဆဲး၊တ၊်လ၊, ကလုာ်ဒ္ဓ၎်ဒီး၊တ၊်ဘှ၎်တ၊်ဘါတဖ၎်လုပ်လ၊တ၊်ဆဲး၊တ၊်လ၊အတ၊်နှ၎်သါ ဒီး၊ကတူ၎်ဘ၎်ဝဲ၎်လ၊အပ၎်ယှာ်ဟ်ဂီ၊ ဒီး၊တူ၎်ဘ၎်တ၊်သ့ဂ၎်မံသးမ့ာ်လ၊ တ၊်ဒုး၊ပ၎်ယှာ်အီ၊အယိနှ၎်လီ၊.

1. တ၊်ဘှ၎်တ၊်ဘါလုပ်လ၊်ထူသနှုအါကလုာ်အါဖုလ၊အဟူး၊ဂဲ၊တ့ာ်လ၊ပဟ့၊တဝ၊ပူ၊လ၊တ၊်စံ၎်စီ၊တဲစီ၊အတ၊်လဲ၊ထိ၎်လဲ၊ထီအပှ၊တဖ၎်နှ၎်ကဘ၎်တ၊်သ့၎်ညါဟ်ပနီ၎်အီ၊.
2. ကို့တဖျာ်တ၊်ရဲ၎်တ၊်ကျဲ၊ မ့တမ့၊်ကို့ဖိအတ၊်ဒုး၊နဲ၎်/အတ၊်ပ့ဒ်: တဘ၎်မ့၊်တ၊်ကူ၎်လိ၎်အိ၎်သကိ၊်လ၊တ၊်ဘူ၎်ထိ၎်ဘါထိ၎်ယ္ဟ၊တခါနှ၎်ဘ၎်–ကို့ခဲလ၎်အတ၊်ရဲ၎်တ၊်ကျဲ၊တ၊်ဖံ၊တ၊်မ၊တဖ၎်ကဘ၎်မ့၊်ဒ၎်လ၊တ၊်ကူ၎်ဘ၎်ကူ၎်သ့အတ၊်ပညိ၎်နှ၎်လီ၊.
3. ကို့ဖိလ၊အနှာ်လီ၊ပ၎်ယှာ်မ၊သကိ၊်တ၊်လ၊တ၊်ရဲ၎်တ၊်ကျဲ၊တခါဂ့၊တခါဂ့၊, မ့တမ့၊်ဒုး၊နဲ၎်တ၊်လ၊ကမျ၊်မဲ၎်ညါ(အဒိတ၊်သူ၎်ဝ၎်သးဆ၊) ဘ၎်သ့၎်သ့၎်ကပ၎်ယှာ်ဒီး၊တ၊်ဘူ၎်တ၊်ဘါအတ၊်ပီ၊တ၊်လီတဖ၎်အယိသတ၊ဒီး၊ကို့ဖိအတ၊်ဟ်ဖြ၎်မ၊သကိ၊်သ့၎်တဖ၎်နှ၎်ကဘ၎်မ့၊်နီ၊်ကစ၊်တ၊်အဲ၎်ဒီး၊မ၊မ့၊်သး၊မ၊ကလီဝဲ၎်နှ၎်လီ၊.
4. ပှ၊သ့၎်တဖ၎်လ၊အိ၎်ဒီး၊တ၊်စိတ၊်ကမီ၊/မူ၊ဒါလီ၊လီ၊ဆီဆီလ၊လုပ်လ၊ထူသနှု မ့တမ့၊်တ၊်ဘူ၎်တ၊်ဘါကမ၊စ၊၊ဝဲ၎်ဒ်တ၊်သ့တ၊်ဘ၎်/တ၊်တိစ၊၊မ၊စ၊၊လ၊တီ၊ဒ၊၊ပူ၊နှ၎်လီ၊.
5. တ၊်ဘူ၎်တ၊်ဘါအတ၊်ပနီ၎်တဖ၎်ဘ၎်သ့၎်သ့၎်ကဘ၎်တ၊်သူအီ၊ဒ်သိ၊ဒီး၊တ၊်သိ၎်လိအပီ၊အလီတဖ၎်, ဖဲတ၊်သူတ၎်ဂ့၊်နီ၊်ကီ၊်/တ၊်မ့၊်တ၊်တီ လ၊တ၊်သိ၎်လိဘ၎်ယ၊ဒီး၊တ၊်ဘူ၎်တ၊်ဘါလုပ်လ၊တ၊်ဆဲး၊တ၊်လ၊အတ၊်စံ၎်စီ၊တဲစီ၊/အတ၊်နှ၎်သါ.
6. ခရံ၎်အိ၎်ဖျ၎်အသ့၎်ထူ၎်တဖ၎်, ဖုဖုစဲထา၎်ချီ၊, ဒီ၊ခရံ၎်ဂဲ၊ဆ၊ထา၎်သမ္ဘထိ၎်ဂ့၊အမ့၊်နံ၊ဆီဒ်တဖ၎်ဒီ၊ပဒဲတဖ၎်ဘ၎်တ၊်ဟ်အီ၊ဒ်း၊တ၊်ဘူ၎်တ၊်ဘါအတ၊်ပနီ၎်,တ၊်ဆ၊ကတီ၊်တကတီ၊်ဒီ၊တကတီ၊်အတ၊်ပနီ၎်တဖ၎်ဒီ၊ဘ၎်သ့၎်သ့၎်ဖဲတ၊်ဟ်ဖျါထိ၎်အီ၊အဆ၊ကတီ၊်နှ၎်အဝဲသ့၎်သုတမ၊တံာ်တာ်/မ၊ပတ့ာ်ဂ့ာ်တ၊်သိ၎်လိနဲ၎်လိတ၊်ရဲ၎်တ၊်ကျဲ၊လ၊ကို့ဖိတဖ၎်အဂီ၊်နှ၎်ဘ၎်.
7. နံ၊သဘ့ျ,အမူး၊သးဖှံတဖ၎်ဘ၎်တ၊်မ၊အီ၊သ့ဝဲဘ၎်ဆ၎်မ်အသုတကဲထိ၎်တ၊်ဘူ၎်တ၊်ဘါအတ၊်လုပ်တ၊်လ၊်တဖ၎်နှ၎်တဂ့၊, ဖဲအသ့နှ၎်ဖိသ၎်ခဲလ၎်ပ၎်ယှာ်မ၊သကိ၊်တ၊်သ့ မ့တမ့၊် ပှ၊လ၊အယုထ၊လ၊တနှ၎်လီ၊ပ၎်ယှာ်မ၊သကိ၊်တ၊်သ့၎်တဖ၎်နှ၎်မ်အသုတမ့၊်တ၊်ကွဲဆူ၎်နှ၎်အဝဲသ့၎်နှ၎်တဂ့၊.
8. လ၊တ၊်မ၊မူး၊သးဖှံလီ၊ဆီသ့၎်တဖ၎်နှ၎်, တ၊်အိ၊ထိ၎်တ၊်ဘါဒီ၊တ၊်ဆိ၎်ဂ့၊ပျ၊်တ၊်သ့၎်တဖ၎်အလီ၊်နှ၎်ဘ၎်တ၊်သူအီ၊/ဘ၎်တ၊်မ၊အီ၊လ၊တ၊်ကတီ၊အိ၊ထိ၎်ဒီ၊တ၊်ကတီ၊ကျ၊်တ၊်မူ၊နှ၎်လီ၊.
9. မ့၊်လ၊တ၊်ကတီ၊လီ၊တ၊်ဖဲဖျိုကို့အမူး၊အံ၊မ့၊်ဝဲတ၊်ဘူ၎်တ၊်ဘါအတ၊်လုပ်တ၊်လ၊်တခါအယိသတ၊ဒီ၊, တ၊်ဝဲအံ၊နှ၎်ဘ၎်တ၊်ဆိ၎်ထွဲမ၊စ၊၊အီ၊ခီဖျိလ၊ပှ၊တဝ၊ကရ၎်ကရ၎ဖိအါနှ၎်ဒ်း ကိ၊်ရ၎်ဂ့ာ်နှ၎်လီ၊.

ပဟ်လုပ်ဟ်ပှ၊တ၊်ဆိ၎်ထွဲမ၊စ၊၊ ၏လုပ်လ၊်အိ၎်ဝဲအသိ၊ညီနှ၎်လ့ခ၊၎်မိ၎်ပ၎်တဖ၎်အိ၎်ဒီ၊တ၊်ဟ့၎်ဂ့၊တ၊်ဆူလ့ခ၊၎်ပဒိ၎်ဂ့ာ်နှ၎်လီ၊. နတ၊်ဖံ၊သကိ၊်မ၊သကိ၊်တ၊်ဒီ၊ဂ့ာ်တဖ၎်ဒ်အဝဲသ့၎်ဂ့ာ်ကျဲ၊စ၊းလူ၊ပိ၎်ထွဲဝဲ၎်တ၊်နဲ၎်ကျဲသ့၎်တဖ၎်အံ၊နှ၎်ကမ့၊်တ၊်လ၊အကဲဘျုးကဲဖ့ိ၎်ကဲထိ၎်တ၊်မ၊စ၊၊ဒ်အ၎်နီ၊်မ၊နှ၎်လီ၊.နမ့၊်အိ၎်ဒီ၊တ၊်သံကွ၎်တမံ၊ဂ့၊တမံ၊ဂ့၊လ၊အဘ၎်ယ၊ဒီ၊လံ၎်တ၊်နဲ၎်ကျဲတဖ၎်, မ့တမ့၊်မိ၎်နှ၎်သ၊လီလ၊ကတဲဖျါထိ၎်တ၊်သ၊ကိ၊်/တ၊်ဘ၎်ယိ၎်တမံ၊ဂ့၊တမံ၊ဂ့၊နှ၎်, ဝံသးစှ၊တဲသကိ၊်တ၊်ဒီ၊ကို့ခ၎်လ၊နဖိအကို့မ့တမ့၊် ကိ၊်လီတဲစိဆု Ryan Zabawa, လ၊အဘ၎်ယ၊တ၊်ကူ၎်ဘ၎်ကူ၎်သ့အတ၊်ထဲသိ၊တ့၊သိ၊ပှ၊ပ၊ဆှ၊တ၊်, (402) 436-1650; မ့တမ့၊် Paul R. Gausman, ကို့ပှ၊ပ၊ဆှ၊တ၊်ခ၎်ကျ၊်ဖဲလီတဲစိနီ၎်ဂ်၊်, (402) 436-1601 နှ၎်တက့၎်.

ကို့ဖိတဖ၎်အတ၊်ခွဲ၊တ၊်ယ၎်တဖ၎်ဒီ၊အမူးအဒါတ၊်ဖံ၊တ၊်မ၊တဖ၎် (တ၊်ကွ၎်ကဒါက့၊ဖဲ ၁၁/၂၀၂၁)

တ၊်ကတီ၊ "မ၎်ပ၎်"စံ၊တ၊်နှ၎်ဘ၎်တ၊်သူအီ၊လ၊မ၎်ပ၎်နီ၎်ကီ၎်မ့တမ့၊်မ၎်ပ၎်လ၊အလုပ်ဖိတ၊်တဖ၎်မ့၊်ဂ့၊ ဒီ၊ပှ၊လ၊အကွ၎်ထွဲတ၊်လ၊အဖီ၊သဲစ၊တဖ၎်မ့၊်ဂ့၊နှ၎်လီ၊.

လ၊တ၊်ဖံ၊တ၊်မ၊အကျ၊်အကျဲကလဲ၊အသ၊ဂ့၊ဂ့၊ဘ၎်ဘ၎်အဂီ၎်နှ၎်, ပမျ၊်ကို့/ပဒိ၎်ကို့တ၊်ကူ၎်ဘ၎်ကူ၎်သ့ကဘ၎်ဟ့၎်လီ၊တ၊်မ၊လိမ၊ဒီ၊တ၊်ခွဲ၊တ၊်ယ၎်တ့ူ၊သီ၊ထဲသီ၊လ၊ကို့ဖိခဲလ၎်အဂီ၎်နှ၎်လီ၊. ညီနှ၎်လ၎်ညိ၎်သိ၎်ဒ၎်လ၊အိ၎်ဟ်အမဲ၎်ညါနှ၎်, ထံဖိကီ၊်ဖိလ၊အဂ့၊ကဘ၎်တ၊်သိ၎်လိဒီ၊ဒုး၊နဲ၎်ဖျါထိ၎်တ၊်ဂ့၊်လ၊တ၊်ဆိလီ၊ဟ်လီ၊အီ၊တဖ၎်နှ၎်လီ၊. တ၊်အံ၊ပ၎်ယှာ်ဒီ၊တ၊်ဟ်လု၊်ဟ်ပှ၊ပှ၊အဂ၊အဂ၊တဖ၎်အတ၊်ခွဲ၊တ၊်ယ၎်တဖ၎်နှ၎်လီ၊.

I. တ၊်ဒုး၊အိ၎်ထိ၎်ဖိလစ်၎်, တ၊်ဘ့ျ၊သဲစ၊တဖ၎်ဒီ၊တ၊်သိ၎်တ၊်သီတဖ၎်

တ၊်ကူ၎်ဘ၎်ကူ၎်သ့ပ၊ဆှ၊တ၊်ကရ့ူ၊အိ၎်ဒီ၊တ၊်ကွဲ၊ဟ်လီ၊ဒုး၊အိ၎်ထိ၎်တ့ာ်ဝဲ၎်ဖိလစ်၎်တဖ၎်, သဲစ၊တ၊်ဘ့ျ၊တဖ၎်ဒီ၊တ၊်သိ၎်တ၊်သီအကလုာ်ကလုာ်လ၊တ၊်ကစူ၊ကါအီ၊လ၊တ၊်ကွ၎်ထွဲဒီ၊ပ၊ဆှ၊ကို့ဖိလ၊ကို့သ့၎်တဖ၎်အပှ၊နှ၎်လီ၊. အါနှ၎်အနှ၎်, ကို့ခ၎်၎်တဖ၎်, လ၊အဝဲသ့၎်အကစ၎်ဒ၎်ဝဲအကို့သ့၎်တဖ၎်, ကအိ၎်ဒီ၊တ၊်ဒုး၊အိ၎်ထိ၎်တ၊်ကွဲ၊ဟ်လီ၊တ၊်ဘ့ျ၊တဖ၎်ဒီ၊တ၊်သိ၎်တ၊်သီတဖ၎်လ၊အတ၎်သိ၊လိ၎်အသ၊ဒီ၊တ၊်ကူ၎်ဘ၎်ကူ၎်သ့ပှ၊ပ၊ဆှ၊တ၊်ကွဲ၊ဟ်လီ၊ဝဲ၎်သ့၎်တဖ၎်နှ၎်လီ၊.

II. လီ၎်ကဝီ၊တဖ၎်လ၊တ၊်တြီယာ်ကို့ဖိတ၊်ဒုး၊ဖျါထိ၎်တ၊်ဟ်သူ၎်ဟ်သ၊

ကို့ဖိတဖ၎်တ၊်တအဲ၎်ဒီ၊ လ၊ကနှာ်လီ၊မ၊ယှာ်မ၊သကိ၊်တ၊်လ၊ တ၊်ဒုး၊ဖျါထိ၎်တ၊်ဟ်သူ၎်ဟ်သ၊လ၊အဒုး၊အိ၎်ထိ၎်တ၊်တံာ်တာ်တ၊်တဖ၎် မ့တမ့၊် ဒုး၊အိ၎်ထိ၎်တ၊်အဂ့၊်အကျ၊်တခါ လ၊အကဲထိ၎်အသ၊သ့လ၊အကဒုး၊အိ၎်ထိ၎်တ၊်တံာ်တာ်တ၊်တခါလ၊အဒိ၎်အမ့၊် မ့တမ့၊်တ၊်ပီ၊တ၊်လီလ၊အမ၊တံာ်တာ်တ၊်လ၊ကို့တဖျ၎်ဂ့၊်တဖျ၎်ဂ့၊်အပှ၊, တ၊်ဖံ၊တ၊်မ၊အကျ၊်အကျဲ, တ၊်ဟူး၊တ၊်ဂဲ၊မ့တမ့၊်တ၊်ပညိ၎် မ့တမ့၊်တ၊်မ၊တံာ်တာ်လ၊တ၊်အိ၎်ဆူ၎်အိ၎်ချ, တ၊်ပူ၊ဖျဲ၊ဒီ၊တ၊်ဘ၎်ယိ၎် တ၊်အိ၎်မူလ၊အ၁ဲ၊ဒီ၊တ၊်အိ၎်ဆူ၎်အိ၎်ချ,တ၊်သူ၎်ဖ့ံသးညီ မ့တမ့၊်ကို့ဖိအဂ့၊အဂ၊တဖ၎်အတ၊်ခွဲ၊တ၊်ယ၎်တဖ၎်, ပှ၊မ၊တ၊်ဖိတဖ၎် မ့တမ့၊်ပှ၊တမံ၊လ၊အဟဲဟးအိ၎်သကိ၊်တ၊်တဖ၎်. တ၊်ဒုး၊ဖျါထိ၎်တ၊်ဟ်သူ၎်ဟ်သ၊လ၊အဖီလ၎်တဖ၎်အံ၊ဘ၎်တ၊်ဒုး၊အိ၎်ထိ၎်ဒီ၊ဟ်လီ၊အီ၊လ၊တ၊်ကူ၎်ဘ၎်ကူ၎်သ့အပှ၊ပ၊ဆှ၊တ၊် လ၊ကဘ၎်တ၊်သူအီ၊လ၊တ၊်ကဲထိ၎်သ၊နုး၊နုး၊ကျ၊်၊ကျ၊်၊လ၊တ၊်မ၊ဘ၎်ဒ်ဝဲ၎်တ၊်အိ၎်ဆူ၎်အိ၎်ချ, တ၊်ပူ၊ဖျဲ၊ဒီ၊တ၊်ဘ၎်ယိ၎် မ့တမ့၊်ကို့ဖိတဖ၎်အတ၊်အိ၎်ဆူ၎်အိ၎်ချ, ပှ၊မ၊တ၊်ဖိဒီ၊ပှ၊အဂ့၊အဂ၊တဖ၎် မ့တမ့၊်ဘ၎်ဒီ၊တ၊်မ၊တံာ်တာ်ကဲထိ၎်သ၊နုး၊နုး၊ကျ၊်၊ကျ၊်၊လ၊အဘ၎်ယ၊ဒီ၊တ၊်ကူ၎်ဘ၎်ကူ၎်သ့တ၊်မ၊အကျ၊်အကျဲသ့၎်တဖ၎်နှ၎်လီ၊. ၏အမ့၊်တ၊်ဟ်ဖျါထိ၎်လ၊တ၊်ကရ၊ကရ၎်ဒုး၊အိ၎်ထိ၎်ဟိ၎်ကဝီ၊တဖ၎်တ၊်ကပတ့ာ်အီ၊လ၊တ၊်ဆ၊ကတီ၊်ဖး၊ယံ၎်အပှ၊, တ၊်ဒုး၊ဟးထိ၎်မ့တမ့၊် တ၊်ဟ့၎်လီ၊မူ၊ဒါလ၊ကဘ၎်မ၊ထွဲဝဲနှ၎်လီ၊. ကို့ဖိတဂ၊လ၊အပ၎်ယှာ်လ၊တ၊်ဒုး၊နဲ၎်ဖျါထိ၎်တ၊်ဟ်သူ၎်ဟ်သ၊အကျ၊်နှ၎်ဘ၎်သ့၎်သ့၎်ကဘ၎်တ၊်ဟ်ပတ့ာ်/တြီယာ်အီ၊တစ်ါ်ဖိဒီ၊ဆှ၊အီ၊ဆူတ၊်ဆိ၎်ထွဲမ၊စ၊၊ကို့ဖိဝဲ၎ကျ၊်၊လ၊တ၊်ကထံ၎်လိ၎်တ၊၎်ပိ၎်သကိ၊်တဘျီလ၊တ၊်ကဆ၊တ၎်တ၊်ကဟ်ပတ့ာ်အီ၊လ၊တဟဲထိ၎်ကို့လ၊ဆ၊ကတီ၊်ဖး၊ယံ၎်မ့၊်ဂ့၊, တ၊်ဒုး၊ဟးထိ၎်ကွဲ၎်, မ့တမ့၊်တ၊်ဟ့၎်လီ၊ကဒါကျ၊်မူ၊ဒါလ၊ကဘ၎်လူ၊ဗိ၎်မ၊ထွဲဝဲ၎်အကြား ဝဲဘ၎်ဝဲအသိ၊. တ၊်ဒုး၊နဲ၎်တ၊်ဟ်သူ၎်ဟ်သ၊အံ၊ ဘ၎်တ၊်ကျ၊်ဘ၊အီ၊လ၊ကို့သဲစ၊တ၊်ဘ့ျ၊တဖ၎်ဖဲလ၊တ၊်ကဲထိ၎်အသ၊လ၊ကို့ဟိ၎်ကဝီ၊တဖ၎်အဖီခ၎်, လ၊သိလ့၎်လ၊အပ၊ဘ၎်ဝဲပှ၊,လံ၎်တ၊်အ၊၎်လီ၊တမံ၊မံ၊လ၊အဘ၎်တ၊်မ၊အီ၊လ၊ကို့ ဒီ၊ဘ၎်တ၊်သူအီ၊လ၊ကို့အတ၊်ပညိ၎်မ့တမ့၊်သိလ့၎်လ၊အဘ၎်တ၊်သူအီ၊လ၊ကို့အတ၊်ပညိ၎်ခီဖျိလ၊ပှ၊မ၊တ၊်ဖိမ့တမ့၊်ပှ၊မ၊တ၊်ဖိအတ၊်ရဲ၎်ကျ၊, မ့တမ့၊်ဖဲလ၊ကို့ပှ၊–ပှ၊ဟ့၎်မ၊စ၊၊တ၊်ဟူး၊တ၊်ဂဲ၊မ့တမ့၊်တ၊်လိ၎်ကွဲအမူး –

A. အိ၎်ဒီ၊တ၊်ဟ်လီ၊သ၊လီ၊တံ၎်လီ၊ဆဲး၊လ၊တဒိကနှ၎်ဝဲ၎်ကို့သရ၎်/ပှ၊မ၊တ၊်ဖိအတ၊်ကွဲ၊ဟ်လီ၊လ၊အအိ၎်ဒီ၊အဂ့၊်အကျ၊်တမံ၊ဂ့၊တမံ၊ဂ့၊ မ့တမ့၊် တ၊်ယ့ထိ၎်လ၊ထ၊ခ၎်၎်/တ၊်ကတီ၊, မ့တမ့၊် ဟ်ဖျါထိ၎်တ၊်တယူ၊ယိ၎်ဟ်ကဲ ပှ၊လ၊အအိ၎်ဒီ၊မူ၊ဒါတ၊်စိကမီ၊သ့၎်တဖ၎်.
B. တ၊်ဟ်ဖျါထိ၎်တ၊်တယူ၊ယိ၎်ဟ်ကဲပှ၊လ၊အအိ၎်ဒီ၊အမူအဒါ/အစိအကမီ၊တဖ၎်
C. သူ၎ဝဲတ၊်စုဆူ၎်ခ၎်ဝတကး, တ၊်မ၊ဆူ၎်/တ၊်မ၊နှ၎်ဆိ၎်ခံ, တ၊်မ၊ဆူ၎်မ၊စိ၊, တ၊်မ၊ပျ၊်မ၊ဖုး, လ၊အတဲပျ၊်တဲဖုး၊တ၊်, မ၊အ့နှ/မ၊တံာ်တာ်ပှ၊ထိဘိမ့တမ့၊်ဒုး၊နဲ၎်ဖျါထိ၎်ဒီ၊မ၊ဝဲတ၊်ဟ်သူ၎်ဟ်သ၊ကျ၊်ကျဲလ၊အဂ၊ဒ်တ၊်ကရ၊ကရ၎်ဒုး၊အိ၎်ထိ၎်တ၊်မ၊တံာ်တာ်အဒိ၎်အမ့၊်တခါလ၊ကို့တ၊်ပညိ၎်ကွ၎်စိတဖ၎် မ့တမ့၊်ဒုး၊အိ၎်ထိ၎်တ၊်ဆဲး၊ကျ၊်ဆဲး၊ကျ၊တမံ၊ဂ့၊တမံ၊ဂ့၊ လ၊အိ၎်ဒီ၊တ၊်ဒီ၊နှ၎်ဘ၎်တ၊်ဂ့၊်တ၊်ကျ၊်၊လ၊ကမ၊တ၊်ရဲ၎်တ၊်ကျဲ၊ဒ်အမ့၊်တ၊်ဟ်ဖျါထိ၎်တ၊်ဟူး၊တ၊်ဂဲ၊လ၊အလီ၊ဘ၎်ယိ၎် လ၊အအိ၎်ဒီ၊တ၊်ဟ်လီ၊သ၊လ၊လီ၊တံ၎်၊ လ၊ကမ၊ဟးဂီ၊ မ့တမ့၊် ကမ၊ဘ၎်ဒ်ဘ၎်ထံ၊ဝဲပှ၊အဂ့၊အဂ၊သ့၎်တဖ၎်နှ၎်လီ၊.
D. အိ၎်ဒီ၊တ၊်ဟ်လီ၊သ၊လီ၊တံ၎်လ၊ကဒုး၊အိ၎်ထိ၎် မ့တမ့၊်ဂ့ာ်ကျဲ၊စ၊းထဲ၎်ဂ၊်ထဲ၎ဘါလ၊ကဒုး၊အိ၎်ထိ၎်တ၊်မ၊ဟးဂီ၊တ၊်ဖိတ၊်လံ၎်လ၊အဒိ၎်အမ့၊်/အါအါဂိ၎်ဂီ၊, လ၊အပ၎်ယှာ်ဒီ၊တ၊်ဆီလီ၊ဟ်လီ၊တ၊်အက့၎်အဂီ၊အဒိ၎်အထိတမံ၊ဂ့၊တမံ၊ဂ့၊လ၊အကဇ္ဇ၎်ထိ၎်မ့၎်အ,, ဟုဉ်တ၊်ဖိတ၊်လံ၎ မ့တမ့၊်ဂ့ာ်ကျဲ၊စ၊းဟုဉ်တ၊်ဖိတ၊်လံ၎်လ၊အပှ၊ဒ်ဒ်/အိ၎်ဒီ၊အလုပ်အပှ၊မ့တမ့၊်မ၊ဟးဂီ၊တ၊်ဖိတ၊်လံ၎်တဘျီဝံ၎ဝတဘျီ မ့တမ့၊်ပ၎်ယှာ်လ၊ပှ၊ဟုဉ်တ၊်ဖိတ၊်လံ၎်အကျ၊်.

E. လာအသွဉ်ညါဝဲဇဉ်လဲာ်အိဉ်ဒီးတၢ်ဟ်လီၤသးၤ/အိဉ်ဒီးတၢ်ပညိဉ်လၢတၢ်နၢ်လီၤပဉ်ယုာ်လၢတၢ်မၤတမှာ်တလၢ/မၤနၢၢ်မၤပျိုၤတၢ်အပူၤ. တၢ်မၤတမှာ်တလၢ/မၤတံာ်တာ်အံၤ ဘဉ်တၢ်ဒုးနဲဉ်ဖျါထိဉ်အခီပညိဒ်တၢ်ကဲထိဉ်သးတပယူာ်ယီလၢနတဘဉ်သးၤ/တဆဲဉ်ဒီးအီၤ, တၢ်ဟ်သးလၢတၢ်ယုဆိတၢ်အှဉ်လိာ်ဆိးကှ,လိာ်နၢ်ဉ်ကပဉ်ယုာ်စ့ၢ်ကီးနိၢ်ခ်ကှ,ဂီၤ, တၢ်ကတိၤလၢထးခ်ဉ်, မ့တမ့ၢ်လီသဟီဉ်တၢ်မၤတရိတပါလၢကို့ဟီဉ်ကဝီၤဖိခ်ဉ်တဖဉ်, လၢကို့သိလ့ဉ်အပူၤ, တၢ်ဒီးလဲမ့တမ့ၢ်လံာ်တၢ်အၢဉ်လီၤတမံၤမံၤလၢအဘဉ်တၢ်မၤအီၤလၢကို့ ဘဉ်တဉ်သူအီၤလၢကို့တၢ်ပညိဉ်ခ်ဖျိုလၢကို့တဖျၢဉ်အပှၤမၤတၢ်ဖိမ့တမ့ၢ်တၢ်ရဲဉ်တၢ်ကျဲၤ မ့တမ့ၢ်လၢကို့–ပှၤဟ့ဉ်မၤစၢၤတၢ်ဟူးတၢ်ဂဲၤတဖဉ် မ့တမ့ၢ်ကို့–ပှၤဟ့ဉ်မၤစၢၤတၢ်လိာ်ကွဲအ မူးတဖဉ်. (လ့ခၢဉ်ပဒိဉ်ကို့ဖိလစ်ဉ် 5482)

F. တၢ်သူဝဲဇဉ်ကျိာ်/တၢ်ကတိၤ, တၢ်ကွဲးမ့တမ့ၢ်တၢ်ကတိၤလၢထးခ်ဉ်, မ့တမ့ၢ်တၢ်ဟ်ဖျါတၢ်ဟ်သူဉ်ဟ်သးၤ, လၢအပဉ်ယုာ်ဒီးတၢ်နဲဉ်စုနဲဉ်ခ်ဉ်တဖဉ်, လၢအဒုးနဲဉ်ဖျါထိဉ်တၢ်တယူးယိဉ်ဟ်ကဲ/ကတိၤအၢသိ မ့တမ့ၢ်လၢအမၤတရိတပါဝဲဇဉ်ကို့ဖိတဖဉ်ဒီးပှၤမၤတၢ်ဖိတဖဉ်. တၢ်ဒုးနဲဉ်ဖျါထိဉ်တၢ်တယူးယိဉ်ဟ်ကဲ/တၢ်ကတိၤအၢသိ မ့တမ့ၢ်တၢ်မၤတရိတပါအကျိာ်/အတၢ်ကတိၤမ့တမ့ၢ်တၢ်ဟ်ဖျါထိဉ်တၢ်ဟ်သူဉ်ဟ်သးလၢအပဉ်ယုာ်ဘဉ်ဆဉ်တၢ်တကွဲးဖျါထိဉ်/တၢ်တဟ်ပနိဉ်အီၤခဲလၢာ်, ညီနၢ်တၢ်သ့ဉ်ညါတ့ၢ်အီၤဒီး အိဉ်ဒီးတၢ်ပညိဉ်လီၤတံၢ်လီၤဆဲးလၢအမၤစ့ၢ်လီၤပှၤတဖု မ့တမ့ၢ်ပှၤတဂၤဘဉ်တဂၤအလၢကပီၤဒီးသနှၤထိဉ်သးလၢပှၤတဖဉ်အမ့ၢ်ကျိၤဝဲကွာ်အတၢ်အိဉ်သိဉ်တီၤပတီၢ်, ကလုာ်ဒူဉ်/စၢၤသ့ဲဉ်, ကလုာ်ဒူဉ်တၢ်အိဉ်သးတၢ်ဂ့ၢ်တၢ်ကျိၤတၢ်ဆဲးတၢ်လၢ, မ့ဉ်/ခ္ဆါ, တၢ်ဒုးသ့ဉ်ညါဆိတၢ်ဂ့ၢ်ဘဉ်ယးမ့ဉ်ခ္ဆါသ့ဲဉ်ထံးတၢ်ရ့လိာ်, တၢ်ဘူဉ်တၢ်ဘါ, သးနံ့ဉ် မ့တမ့ၢ်တၢ်သ့တၢ်ဘဉ်.

G. တၢ်မၤမ့တမ့ၢ်တၢ်ဂ့ၢ်ကျဲးစားဒုးအိဉ်ထိဉ်ဘဉ်ယးဒီးပှၤတဂၤတၢ်ဘဉ်ဒိဘဉ်ထံးဆူပှၤအဂၤတဂၤ, လၢအပဉ်ယုာ်, ဘဉ်ဆဉ်တၢ်တကွဲးဖျါထိဉ်အီၤခဲလၢာ်, တၢ်မၤဆူးမၤဆါ ကို့ပှၤမၤတၢ်ဖိတဂၤဂ့ၢ်တဂၤဂ့ၢ်, ကို့ပှၤမၤမှာ်သးမၤကလီတမ့ၢ်, မ့တမ့ၢ်ကို့ဖိ.

H. သ့ဉ်ညါတၢ်ဂ့ၢ်တၢ်ကျိၤတၢ်မ့ၢ်တၢ်တီဒီးအိဉ်ဒီးတၢ်ဟ်လီၤသးလီၤတံၢ်လီၤဆဲးဒီးသူဝဲတၢ်မၤဆူဉ်လၢတၢ်ဒုးအိဉ်ထိဉ် မ့တမ့ၢ်ဂ့ၢ်ကျဲးစားဒုးအိဉ်ထိဉ်ပှၤတဂၤအတၢ်ဘဉ်ဒိဘဉ်ထံးလၢကို့တဖျၢဉ်အပှၤမၤတၢ်ဖိ, ကို့ပှၤမၤမှာ်သးမၤကလီတၢ်မၤတဖဉ်, မ့တမ့ၢ်ကို့ဖိတဂၤ, မ့တမ့ၢ်ဘဉ်လၢတၢ်ကဲထိဉ်ဖုးအသးတဘျိၤယီ, တၢ်ဒီသဒၢလီၤကှၤသးၤ, မ့တမ့ၢ်တၢ်မ့ၢ်နၢ်လၢတၢ်သူတၢ်မၤဆူဉ်အတၢ်ဂ့ၢ်အံၤဒ်အလီ၊်အိဉ်အသိးလၢတၢ်ဒီသဒၢပှၤအဂၤတဂၤ ဒီးတၢ်မၤဆူဉ်/တၢ်ဂ်ၢ်ဆူဉ်ဘါဆူဉ်ဘဉ်တၢ်သူအီၤလၢတၢ်လီၤဘဉ်ယိဉ်ဒ်အလီ၊်အိဉ်အသိး. တၢ်အိဉ်သးဒ်အံၤမ့ၢ်ဟဲကဲထိဉ်အသးလၢ semester တၢ်မၤလဲနံ့ဉ်အကတိၢ်ခဲအံၤန့ဉ်, ဘဉ်သ့ဉ်သ့ဉ်တၢ်ကဟဲကဲထိဉ်အသးလၢတၢ်ကဒုးဟးထိဉ်ကွဲာ်ဟ့ၢ်လၢအမၤကမဉ်တၢ် လၢခံတ semester နှ်ဉ်လီၤ.

I. သ့ဉ်ညါဝဲဇဉ်လဲာ်အိဉ်ဒီး/ပၢဘဉ်, ရဲဉ်လီၤကျဲၤလီၤ, မ့တမ့ၢ်ဟ့ဉ်လီၤ/ရၤလီၤတၢ်တမံၤမံၤ မ့တမ့ၢ်တၢ်ဖိတၢ်လံၤ/တၢ်ပီးတၢ်လီလၢညီနၢ်မ့တမ့ၢ်အါတက့ၢ်တၢ်ဟ်အီၤဒ်အမ့ၢ်တၢ်စုကဝဲၤမ့တမ့ၢ်အိဉ်ဒီးတၢ်အိဉ်ဖျါလၢအမ့ၢ်တၢ်စုကဝဲၤတခါမ့တမ့ၢ်ဟဲစိာ်ဆှၤမ့တမ့ၢ်အိဉ်ဒီးတၢ်ပၢဘဉ်တၢ်ပီးတၢ်လီလၢအပိၢ်ဖးသ့တခါခါ, လၢအပဉ်ယုာ်ဒီး fireworks တၢ်ခးမ့ဉ်အူဖိတဖဉ်.

J. သ့ဉ်ညါဝဲဇဉ်လဲာ်အိဉ်ဒီးတၢ်ဟ်လီၤသးလၢတၢ်ပၢဘဉ်, သူဝဲ, မ့တမ့ၢ်ဟ့ဉ်လီၤ/ရၤလီၤတၢ်စုကဝဲၤလၢအလီၤပျိုၤလီၤဖုးတခါအါနှ်ဒ်းကျိတခ်ဉ်. ဒီးတၢ်အိဉ်သးမ့ၢ်မ့ၢ်ကဲထိဉ်လၢတၢ်မၤလိတကတိၢ်အံၤခီဖျိုလၢအမၤကမဉ်တၢ်ဒီး တၢ်အစၢအိဉ်လၢတၢ်ဒုးဟးထိဉ်ကွဲာ်အီၤလၢကို့, ဒီးတၢ်ကဒုးဟးထိဉ်စ့ၢ်ကီးလၢတၢ်မၤလိလၢခံတကတိၢ်စ့ၢ်ကီးနှ်ဉ်လီၤ.

K. သ့ဉ်ညါဝဲဇဉ်လဲာ်အိဉ်ဒီးတၢ်ဟ်လီၤသးလၢတၢ်ပၢဘဉ်, သူဝဲ, မ့တမ့ၢ်ဟ့ဉ်လီၤ/ရၤလီၤကျိလၢကို့ဟီဉ်ကဝီၤပူၤ, ကို့ပၢဘဉ်ဝဲမ့တမ့ၢ်ကို့သူဝဲသိလ့ဉ်အပူၤ, မ့တမ့ၢ်ဖဲလၢတၢ်မၤတၢ်ကူဉ်ဘဉ်ကူဉ်သ့အတၢ်ဖံးတၢ်မၤမ့တမ့ၢ်တၢ်မၤမူးလၢအစီၤစုၤဒီးကို့ဟီဉ်ကဝီၤတဖဉ်, မ့တမ့ၢ်ဖဲလၢကို့ဆိဉ်ထွဲမၤဘူဉ်တၢ်ဟူးတၢ်ဂဲၤမ့တမ့ၢ်တၢ်လိာ်ကွဲမူးသးဖှံ. တၢ်မ့ၢ်မၤ/တၢ်မ့ၢ်ကဲထိဉ်ဒ်အံၤတၢ်အစၢလၢအပိာ်ထိဉ်အခံမ့ၢ်ဝဲတၢ်ဒုးဟးထိဉ်ကွဲာ်လၢကို့ လၢတနံ့ဉ်အတၢ်ပူၤနှ်ဉ်လီၤ. တၢ်စုကဝဲၤ Firearm အခီပညီ ကျိ/တၢ်စုကဝဲၤဒ်တၢ်တဲဖျါထိဉ်အခီပညီလၢ 18 U.S.C. 921, ဒ်လၢသဲစးတၢ်သိဉ်တၢ်သိအိဉ်ဝဲလၢလါယနူးအါရံၤ 1, 1995အသိးနှ်ဉ်လီၤ. သဲစးတၢ်သိဉ်တၢ်သိအဝဲနှ်ဉ်ပဉ်ယုာ်ဒီးတၢ်ဟ်ဖျါလၢအဖိလာ်တဖဉ် "တၢ်ကတိၤ'firearm'အခီပညီတၢ်စုကဝဲၤတမံၤဂ့ၢ်တမံၤ (လၢအပဉ်ယုာ်ဒီးကျိလၢပှၤခးထိဉ်ဖဲပှၤကယ့ၢ်ပြၢ်ကတိၢ်/ကျိတရံးဖိ)လၢအက မ့တမ့ၢ်လၢတၢ်တ့ထိဉ်အီၤ မ့တမ့ၢ်ညီကဒဉ်လၢကဆိတလဲဒီးနှ်ဉ်ထိဉ်ကွဲာ်ကျိသဉ်ခ်ဖျိုလၢတၢ်ဟူးတၢ်ဂဲၤလၢအပိၢ်ဖးထိဉ်ညီ, (b) ပှၤလၢအမၤကဲထိဉ် မ့တမ့ၢ်ဒုးနှ်ၤဘဉ်တၢ်စုကဝဲၤ/ကျိတမံၤဂ့ၢ်တမံၤဂ့ၢ်, (c) တၢ်စုကဝဲၤ/ကျိတခါခါလၢအကလုၢ်သိဉ်ဆံးဆံးဖိ မ့တမ့ၢ်အကလုၢ်သုတသိဉ်, မ့တမ့ၢ် (d) တၢ်ဖိတၢ်လံၤတမံၤမံၤလၢအမၤဟးဂီၤမၤလီၤပှၢ်တၢ်သ့."

L. ဟ်ဖျါထိဉ်လုၢ်လၢ်တၢ်သကဲးပတ်လၢအတဂ့ၢ်လၢကမျၢ်မဲာ်ညါမ့တမ့ၢ်ဟ်ဖျါထိဉ်မှဉ်ခ္ဆါသ့ဲဉ်ထံးတၢ်ရ့လိာ်မှာ်လိတၢ်မၤ/တၢ်သကဲးပတ်.

M. မှဉ်ခ္ဆါသ့ဲဉ်ထံးတၢ်မၤတပျၢ်တပျိုၤမ့တမ့ၢ်တၢ်ဂ့ၢ်ကျဲးစားမၤတပျၢ်တပျိုၤပှၤတဂၤဂၤလၢသ့ဲဉ်ထံး တၢ်ရ့လိာ်.

တၢ်မၤဝဲအံၤအစၢလၢကဲထိဉ်သးတၢ်ဒုးဟးထိဉ်ကွဲာ်လၢကို့သနှာ်ကှ,လၢတၢ်ဆၢကတိၢ် မ့တမ့ၢ်တၢ်လိၢ်တၢ်ကျဲလၢတၢ်မၤကမဉ်သဲစး, တၢ်ဝဲအံၤမ့ၢ်မၤသးနှ်ဉ်တၢ်လိာ်ကွိၢ်ဒီးဟ်တၢ်ကမဉ်တၢ်ကဆှၤထိဉ်တၢ်ဂ့ၢ် ဒီးတိဉ်ထိဉ်အီၤဆူကွိၢ်ဘျိဉ်တၢ်စဲာ်ညီဉ်ဝိတ့အိဉ်တဘျိၤယီနှ်ဉ်လီၤ.

N. တၢ်ကူတၢ်ကၤမ့တမ့ၢ်တၢ်ကယၢကယၢသးတလၢကွဲာ်အခၢးဖဲလၢတၢ်ကူတၢ်သိးကဲထိဉ်တၢ်လီၤပျိုၤလီၤဖုး/လီၤဘဉ်ယိဉ်လၢကို့ဖိအတၢ်အိဉ်ဆူဉ်အိဉ်ချ,ဒီးတၢ်ပူၤဖျဲးဒီးတၢ်ဘဉ်ယိဉ် မ့တမ့ၢ်တၢ်ပူၤဖျဲးဒီးတၢ်ဘဉ်ယိဉ်လၢပှၤအဂၤတဖဉ်အဂီၢ်မ့တမ့ၢ်ကို့ဖိတဖဉ်အတၢ်ကူတၢ်သိးတၢ်ကယၢကယဲလုၢ်သ့ဉ်ခါပတာ်တၢ်ဘျၢလၢတၢ်ဟ်ပနိဉ်အတီၤပတီၢ်တဖဉ်တဘျိဝ်ၤတဘျိဒ်အမ့ၢ်, တၢ်ကူတၢ်သိးတဖဉ်, တၢ်ကယၢကယဲသံဉ်ခ္ဆဉ်ကတီၤမ့တမ့ၢ်တၢ်နၢ်လီၤပဉ်ယုာ်လၢတၢ်ကတိၤသ့ဉ်တဖဉ်ဒ်အမ့ၢ်ဝဲတၢ်ကတိၤတဆဲးတလၢမ့တမ့ၢ်တၢ်ကတိၤတယံတလၢ/လီၤရၢ်လီၤစၢ်,တၢ်အိဉ်ဖျါလၢအမၤသးဆါ/မၤတမှာ်ပှၤသးလၢဆ့ကၤလီၤ, တၢ်ကယၢကယဲအအလီၤမ့တမ့ၢ်တၢ်ကတိၤလၢအမၤကွၢ်တၢ်ကို့ပှၤဘဉ်မူဘဉ်ဒါကအိဉ်ဒီးတၢ်ကွၢ်ထံဆိကမိဉ်ကစံဉ်ညိဉ်တဲာ်ဝဲနိၢ်နိၢ်ဒီးဂၢၢ်ဂၢ်ကျၢၤကျၢၤ တၢ်လၢမၤတံာ်တာ်တၢ်ဖံးတၢ်မၤဒီးတၢ်မၤထွဲကို့အတၢ်သိဉ်တၢ်သီ, မ့တမ့ၢ်တၢ်ကူတၢ်သိးၤ, တၢ်သံဉ်ခ္ဆဉ်ကတီၤ, မ့တမ့ၢ်တၢ်ကတိၤလၢအသဆဉ်ထိဉ်ပှၤဂၤလၢအကွၢ်တၢ်ကသူတၢ်မူၤတၢ်ဘိုးလၢအတဖိးသဲစးတဖဉ်နှ်ဉ်လီၤ.

O. မၤဘဉ်ထွဲအသးလၢတၢ်ဆါတၢ်ပှၤ, တၢ်သူ, ပၢဘဉ်မ့တမ့ၢ် ဟ့ဉ်နီၤလီၤဝဲဇဉ်သံးၤ, ညါသူးၤ, ကသံဉ်မံ, ကသံဉ်/ကသံဉ်မူၤဘိုးတဖဉ်, ပၢဆှၤဝဲဇဉ်ကသံဉ်မူၤဘိုးတဖဉ်, တၢ်မၤဒီးတၢ်ပၢဆှၤဝဲဇဉ်ကသံဉ်မူၤဘိုးတဖဉ်, e-cigarette မိာ်ထူတၢ်သဝံလၢတၢ်ထုးထိဉ်အီၤတဖဉ်, တၢ်ကသါနှ်ာ်လီၤတၢ်သဝံ/ကသံဉ်ကသီတဖဉ် မ့တမ့ၢ် တၢ်မူၤတၢ်ဘိုးလၢအဖိခ်ဉ်သ့ဉ်တဖဉ်လုၢ်ဘၢကွံာ်အီၤ, မ့တမ့ၢ်ပၢဘဉ်တၢ်မူၤတၢ်ဘိုးအတၢ်ပီးတၢ်လီတဖဉ်. ကို့ဖိလၢအအီကသံဉ်ကသီလၢအဘဉ်တၢ်ဟ့ဉ်လီၤအီၤတၢ်နဲဉ်လီၤအီၤလၢကို့ဖိအကသံဉ်သရဉ်နှ်ဉ်တမ့ၢ်ဝဲဇဉ်တၢ်မၤကမဉ်တၢ်ဘဉ်. တၢ်ကတိၤ "under the influence အိဉ်လၢတၢ်မူၤတၢ်ဘိုးတၢ်ဒိဉ်စိ/လုၢ်ဘၢအဖိလာ်" အိဉ်ဒီးတၢ်သိဉ်တၢ်သီလၢအစၢ့ၤအခီပညီလီၤလီၤတခီအိဉ်လၢတၢ်မၤကမဉ်ကွိၢ်မ့ဉ်တၢ်ဘျၢအဖိလာ်. တၢ်ကတိၤအခီပညီလၢကို့အတၢ်ပညိဉ်တခီနှ်ဉ်, မ့ၢ်ဝဲတၢ်မၤဟးဂီၤတၢ်ဘဉ်ဒိတပတီၢ်ဂ့ၤတပတီၢ်ဂ့ၤပဉ်ယုာ်ဇဉ်လဲာ်ဒီးသံးအစိ/အတၢ်နၢမ့တမ့ၢ်တၢ်အသံးအကာ်လၢတၢ်ကသါဘဉ်အီၤလၢအတဖိးသဲစး မ့တမ့ၢ်ပှၤကို့ဖိတဂၤလၢအနၢ, တၢ်အံၤပဉ်ယုာ်စ့ၢ်ကီးဒီးတၢ်ဂ့ၢ်လၢအမၤအၢမၤသီမၤဟးဂီၤအလုၢ်အလၢ်ခ်ျိတၢ်သူတၢ်ပီးတၢ်လီတၢ်ဖိတၢ်လံၤတမံၤဂ့ၤတမံၤဂ့ၤဒ်အမ့ၢ်တၢ်အိဉ်တၢ်အိကသံဉ်မူၤဘိုးလၢအထိဉ်ဟူးထိဉ်ဂဲၤမဖုံထိဉ်ပှၤသးတဖဉ်နှ်ဉ်လီၤ.

P. တၢ်လုၢ်သ့ဉ်ခါပတာ်/မၤကမဉ်ဝဲဇဉ်စဲးဖိကဟဉ်တၢ်ဘျၢအတၢ်နဲဉ်ကျဲတဖဉ်.

Q. တၢ်ကွဲးဒိပှၤဂၤအတၢ်ဆိကမိဉ်/တၢ်ဂ့ၢ်မ့တမ့ၢ်လၢအတြိုယာ်တၢ်ကကွဲးဒ်အီၤခီဖျိုလၢကို့ဖိတဖဉ်တယ့နှ်အခ္ဆဲးလၢပှၤကွဲးလံာ်အကစၢ်အအိဉ်ဘဉ်နှ်ဉ် မ့ၢ်ဝဲတၢ်မၤတခါလၢအတမ့ၢ်တတီလၢတၢ်မၤလိနှ်ၢ်လံာ်လၢ်တၢ်ကူဉ်ဘဉ်ကူဉ်သ့, တၢ်ဝဲအံၤမ့ၢ်တၢ်မၤတခါလၢအဘဉ်တၢ်တြိုအီၤလၢတၢ်တဘဉ်မၤအီၤဘဉ်အယိတၢ်သ့ဉ်တဖဉ်အံၤမ့ၢ်ကဲထိဉ်နှ်ဉ်တၢ်ကဟံးထိဉ်အီၤအဂ့ၢ်အဝီတုၤဇဉ်လဲာ်တၢ်ကဒုးဟးထိဉ်ကွဲာ်အီၤလၢကို့သ့ဝဲဇဉ်နှ်ဉ်လီၤ.

R. ဖိဉ်ယာ်နှ်ၢ်ပှၤအဂၤတဂၤအကလုၢ်မ့တမ့ၢ် အတၢ်ဂီၤလၢအံဉ်လဲးတြိုနံး/လီမ့ဉ်အူတၢ်ပီးတၢ်လီတဖဉ်, လၢအတအိဉ်ဒီးတၢ်ယ့နှ်အခ္ဆဲးလၢပှၤအနီၢ်ကစၢ်အအိဉ်ဘဉ်မ့တမ့ၢ်လၢတအိဉ်ဒီးတၢ်ထူးသံကွဲာ်တၢ်ဖိဉ်နှ်တၢ်ကလုၢ်/တၢ်ဂီၤဘဉ်ဆၢဘဉ်ကတိၢ် ဒ်တၢ်ယ့ထိဉ်လၢ ပှၤတဂၤလၢအ ဘဉ်တၢ်ဖိဉ်နှ်ၢ်အတၢ်ဂ့ၢ်တၢ်ကျိၤ.

S. အိဉ်ဒီးတၢ်ဟ်သးလီၤတံၢ်လီၤဆဲးလၢတၢ်မၤကမဉ်/မၤဟးဂီၤတၢ်ဟ်သူဉ်ဟ်သး အတၢ်မ့ၢ်လၢ်ကွၢ်စိတဖဉ် လၢပှၤကွိဖိတဖဉ်လၢအဒီးဝဲဇဉ်လ့ခၢဉ်ပဒိဉ်ကို့အသိလ့ဉ်ဘၢးစ်တဖဉ်.

T. ယ့ၢ်ကို/တတိဉ်ကို့ မ့တမ့ၢ်တထိဉ်ဝဲဇဉ်တီၤသ့ဉ်တဖဉ်လၢတၢ်ဟ့ဉ်လီၤအီၤလၢကဘဉ်ထိဉ်ဝဲ မ့တမ့ၢ် တမၤဝဲဇဉ်တၢ်ဟူးတၢ်ဂဲၤလၢတၢ်ဟ့ဉ်လီၤအီၤတဖဉ်.

U. ဟဲထိဉ်ကို့စဲၤခံ, နှာ်လီၤလၢတီၤဒၢးတဖဉ်အပူၤစဲၤခံမ့တမ့ၢ်စဲၤခံလၢကဟ့ဉ်ထိဉ်က့ၤတၢ်မၤလၢတၢ်ဟ့ဉ်လီၤအီၤသ့ဉ်တဖဉ်နှ်ဉ်လီၤ.

V. နှာ်လီၤမၤသကိးတၢ်ဟူးတၢ်ဂဲၤလၢအတဖိးဒီးသဲစးတၢ်ဘျၢတမံၤဂ့ၤတမံၤဂ့ၤလၢအကဒုးအိဉ်ထိဉ်တၢ်လီၤဘဉ်ယိဉ်လၢကို့ဖိအဂၤတဖဉ်အဂီၢ် မ့တမ့ၢ်နှာ်လီၤမၤတံာ်တာ်ကို့အတၢ်ပညိဉ်သ့ဉ်တဖဉ်.

W. မၤကမဉ်ဝံၤမၤကမဉ်ကဒီးကိၢ်ရှဉ်ကို့ မ့တမ့ၢ်ကို့တၢ်ဘျၢတဖဉ်လၢတၢ်ဟံးနှ်ၢ်တူ,လိာ်အီၤသ့ဉ်တဖဉ်နှ်ဉ်လီၤ.

ကို့ဖိတဖဉ်နှ်ဉ်ဘဉ်သ့ဉ်သ့ဉ်ကဘဉ်တၢ်ကဆိကတိၢ်ယာ်/ဟ်ပတုာ်အီၤလၢတၢ်မၤလိမၤဒီးပူၤတုၤလၢကို့တၢ်မၤလိအဆၢကတိၢ်ယဲၢ်သီအတၢ်ပူၤခီဖျိုလၢတၢ်သူဉ်ထိဉ်အပှၤပၢဆှၤတၢ်မၤဝဲတၢ်ယုသ့ဉ်ညါသမံသမိးကို့ဖိအဂ့ၢ်အကျိၤဒ်တၢ်သူဉ်ထိဉ်တၢ်ပၢတၢ်ဆှၤတၢ်ဘျၢသဲစးအိဉ်ဝဲအသိး မ့တမ့ၢ်တၢ်မၤကမဉ်တၢ်ဘျၢသဲစးအဂၤတဖဉ် ဒီးတၢ်ဟံးနှ်ၢ်တူ,လိာ်တၢ်ဟ်သူဉ်ဟ်သးအတၢ်ဟ်ပနိဉ်အတီၤပတီၢ်တဖဉ်ခ်ဖျိုလၢတၢ်ကူဉ်ဘဉ်ကူဉ်သ့အပှၤပၢဆှၤတၢ်ကရ့ၢ် မ့တမ့ၢ် လၢအဘဉ်ယးဒီးတၢ်ပၢဆှၤ ရဲဉ်ကျဲၤ မ့တမ့ၢ်ပှၤမၤတၢ်ဖိတၢ်သိဉ်လီနဲဉ်လီတၢ်ကဲထိဉ်အသးတခါဂ့ၤတခါဂ့ၤလၢကို့ဟီဉ်ကဝီၤပူၤ မ့တမ့ၢ်ကို့ဟီဉ်ကဝီၤချၢတဖဉ်နှ်ဉ် ဒ်တၢ်မၤတၢ်ဆၢတဲာ်ကသ့ဝဲလီၤတံၢ်လီၤဆဲးအဂီၢ်နှ်ဉ်ကို့အပှၤဘဉ်မူဘဉ်ဒါသ့ဉ်တဖဉ်ကသမံးသမိးဝဲတၢ်ဂ့ၢ်တၢ်ကျိၤဟဲကဲထိဉ်သးအဂ့ၢ်ခ်ဉ်ထံးခ်ဉ်ဘိလီၤတံၢ်လီၤဆဲးဖဲ တၢ်ယဲၢ်သီအကတိၢ်ပူၤအံၤနှ်ဉ်လီၤ. ဒ်နှ်ဉ်အသိးတၢ်ပၢတၢ်ဆှၤအတၢ်တံာ်တာ်မ့ၢ်အိဉ်/မ့ၢ်စဲၤခံလၢကို့အတၢ် ပညိဉ်တဖဉ် မ့တမ့ၢ် မ့ၢ်အိဉ်ဒီးတၢ်ဘျၢစဲလၢတၢ်ပၢတၢ်ဆှၤဒီးကို့အဘၢဉ်စၢၤ. အါနှ်,အနှ်ဉ်, ကို့ပှၤပၢ ဆှၤတၢ်တဖဉ်ဒီးကို့သရဉ်တဖဉ်ကအိဉ်စ့ၢ်ကီးဒီးတၢ်ဟံးနှ်ၢ်ဂ့ၢ်ဝိတဖဉ်လၢအဘဉ်ယးဒီးကို့ဖိတၢ်ဟ်သူဉ်ဟ်သးၤ, မ့တမ့ၢ်ဘဉ်တၢ်ဒုးဟးထိဉ်ကွဲာ်ကို့ဖိတဖဉ်လၢကို့ပူၤ, လၢတၢ်ကွၢ်ဆိကမိဉ်ဒ်အကြားဝဲဘဉ်ဝဲ ဒီးအလီ၊်အိဉ်ဝဲအသိးလၢကမၤစၢၤကို့ဖိ. ဆူမ်ာ်ညါကို့တၢ်ပညိဉ်တဖဉ်, မ့တမ့ၢ်ဒီသဒၢတၢ်လၢကမၤတံာ်တာ်တၢ်ကူဉ်ဘဉ်ကူဉ်သ့တၢ်မၤကျိၤကျဲတဖဉ်. ဒ်နှ်ဉ်အသိးတၢ်ဟူးတၢ်ဂဲၤတဖဉ်လၢကပဉ်ယုာ်ဒီး တၢ်ဟ့ဉ်ကူဉ်တဲသကိးတၢ်ဒီးကို့ဖိတဖဉ်, မိၢ်ပၢ်တၢ်ထံဉ်လိာ်အိဉ်ဖှိဉ်သကိးတဖဉ်, တၢ်ဆီတလဲရဲဉ်ဘဉ် ကှၤတၢ်ထိဉ်ကို့အဆၢကတိၢ်တဖဉ်, တၢ်လိဉ်ဘဉ်လၢကို့ဖိကအိဉ်လၢကို့ပူၤဖဲလၢကို့ပျၢ်ဝံၤလီၢ်ခံလၢကမၤအါထိဉ်ဒီးမၤဝံၤတၢ်မၤ, လၢကို့တၢ်ကွၢ်ထွဲအဖိလာ်, မ့တမ့ၢ်တၢ်ဟ်ပနိဉ်/တၢ်တြိုယာ်အီၤလၢတၢ်မၤလိလံာ်ညိဉ်သိဉ်ဒိဉ်တၢ်ဟူးတၢ်ဂဲၤလၢအဂၤတဖဉ်. ကို့ဖိတဖဉ်အိဉ်ဒီးမူဒါလၢကလူၤဟိာ်ထွဲတၢ်သိဉ်တၢ်သီလၢတၢ်ဟ်လီၤအီၤတဖဉ် ဒီးဘဉ်သ့ဉ်သ့ဉ်အါနှ်,အနှ်ဉ်တၢ်သိဉ်တၢ်သီလၢလူၤပိာ်မၤထွဲဝဲမ့ၢ်တဆိဉ်ဘးဘဉ်နှ်ဉ် တၢ်ကဟံးထိဉ်ဖိဉ်ထိဉ်ဂ့ၢ်ဝိဒ်တၢ်သိဉ်တၢ်သီတၢ်ဘျၢတၢ်နဲဉ်လီၤ/အိဉ်ယာ်ဝဲအသိးနှ်ဉ်လီၤ.

Student Services continued (402) 436-1688

တၢ်ဘိးဘၣ်သ့ၣ်ညါလၢ တၢ်တက္ဆၢ်တလီၤ

လ့ခၢၣ်ပဒိၣ်ကျိ်ကိ်ၢ်ရ့ၣ်ဟိၣ်ကဝိၤတအိၣ်ဒီးတၢ်ကျ်ၢ်တလီၤလၢတၢ်အခိၣ်ထံးခိၣ်ဘိ တၢ်ဂ့ၢ်လၢဘၣ်ဃးဒီးတၢ်လီၤစၢၤ/ကလုာ်ဒူၣ်, ဖံးညၣ်အလ့ၢ်, ပှၤတကလုာ်အခိၣ်ထံးခိၣ်ဘိ, မုၣ်/ခ္ဆါ, ကၢ်ဂိၤတလၢဒ့ၤ, အိၣ်ဒီးဟုးသး, တၢ်အိၣ်ဖျၣ်ဖိ မ့တမ့ၢ်လၢအဘၣ်ထွဲဒီးကသံၣ်ကသိတၢ်အိၣ်သးတၢ်ဂ့ၢ်တၢ်ကျိၤတဖၣ် မ့တမ့ၢ်သးနံၣ်လၢတၢ်ရဲၣ်တၢ်ကျဲၤတဖၣ်ဒီးတၢ်ဟူးတၢ်ဂဲၤတဖၣ်လၢအဘၣ်တၢ်ဟ့ၣ်နိၤလီၤအီၤလၢတၢ်တ့ၤသိးထဲသိးလၢတၢ်မၤန့ၢ် Boy Scouts ဒီးတၢ်ယုထၢသးစၢ်ကရ့ၢ်တဖၣ်ဒီးအဂုၤအဂၤသ့ၣ်တဖၣ်. လၢတၢ်ဖိလၣ်ပှၤတဂၤစုာ်စုာ်တၢ်ဒုးအိၣ်ထိၣ်အီၤလၢကဟံးထိၣ်ဖိၣ် ထိၣ်မူဒါလၢတၢ်သံကျ်ၢ်သံဒီး/တၢ်ယုသ့ၣ်ညါလၢအဘၣ်ထွဲဘၣ်ဃးဒီးတၢ်တက္ဆၢ်တလီၤအဖိလစံၣ်တၢ်ဘျၢသနူတဖၣ်နူၣ်လီၤ–

Title VI

(တၢ်ကျ်ၢ်တလီၤမ့တမ့ၢ်တၢ်မၤတံၣ်တၣ်/တၢ်ယုဆိတၢ်အ့ၣ်လိၣ်ဆိးကဒီးသနူၤထိၣ်သးလၢစၢၤသ့ဲၣ်ကလုာ်ဒူး/အလ့ၢ်/ပှၤတကလုာ်ခိၣ်ထံးခိၣ်ဘိ)

ကျိဖိတဖၣ်– Ryan Zabawa, Dir. of Student Services/Equity Administrator, 5905 O Street, Lincoln, NE 68510, (402) 436-1650 (rzabawa@lps.org).

ပှၤမၤတၢ်ဖိတဖၣ်– Eric Weber, Assoc. Superintendent for Human Resources, 5905 O Street, Lincoln, NE 68510, (402) 436-1575 (eweber@lps.org).

အဂုၤအဂၤ–Walter Powell – Multicultural Administrator, 5905 O Street, Lincoln, NE 68501, (402) 436-1604 (r).

Title IX

(တၢ်ကျ်ၢ်တလီၤမ့တမ့ၢ်တၢ်မၤတံၣ်တၣ်/တၢ်ယုဆိတၢ်အ့ၣ်လိၣ်ဆိးကဒီးသနူၤထိၣ်သးလၢမုၣ်/ခ္ဆါ,မုၣ်ခ္ဆါတၢ်တ့ၤသိးထဲသိး) Eric Weber,Assoc. Superintendent for Human Resources, 5905 O Street, Lincoln, NE 68510, (402) 436-1575 (eweber@lps.org).

Section 504

Ryan Zabawa, Dir. of Student Services and 504 Coordinator, 5905 O Street, Lincoln, NE 68510, (402) 436-1650 (razbawa@lps.org).

ပှၤအမဲရကၤဖိတဖၣ်လၢအိၣ်ဒီးကၢ်ဂိၤတလၢပဲ့ၤတၢ်သိၣ်တၢ်သီလၢဘျိၣ်ဒိၣ်ထုးထိၣ်ဝဲ ADA

Marla Styles, ADA Coordinator, 5905 O Street, Lincoln, NE 68501, (402) 436-1579 (mstyles@lps.org).

တၢ်ဆှိးထိၣ်/တၢ်လိ်ၣ်ကျ်ၢ်တဖၣ် မ့တမ့ၢ်တၢ်သးကိ်ၢ်ဘၣ်ယိၣ်တဖၣ်လၢအပၣ်ယုာ်ဒီးတၢ်ကျ်ၢ်တလီၤမ့တမ့ၢ်တၢ်လိၣ်ဘၣ်တဖၣ်လၢတၢ်အိၣ်တၢ်ဆိးအလိ်ၢ် မ့တမ့ၢ်တၢ်မၤန့ၢ်အါထိၣ်တၢ်အဂိ်ၢ်နူၣ်ကဘၣ်တၢ်တဲသကိးတၢ်ဒီးပၢဆ့ၢတၢ်မူဒါခိၣ်ဒ်အ[illegible]းဝဲဘၣ်ဝဲအသိးနူၣ်လီၤ.

လၢမ့ၢ်အဲၣ်ဒီးသ့ၣ်ညါအါထိၣ်တၢ်ဂ့ၢ်တၢ်ကျိၤလၢအဘၣ်ဃးဒီးတၢ်ထိဒါ/[illegible]–တၢ်ကျ်ၢ်တလီၤတၢ်ဘျၢတဖၣ်ဒီးတၢ်သိၣ်တၢ်သီတဖၣ်, မ့တမ့ၢ်တၢ်ကလိၣ်ကျ်ၢ်ဘၣ်ဃးဒီးတၢ်ကျ်ၢ်တလီၤလၢဝဲၤဒၤးလၢပှၤကမျၢ်တၢ်ခ့ဲးတၢ်ယာ်လၢ U. S. တၢ်ကူၣ်ဘၣ်ကူၣ်သ့ဝဲၤကျိၤ (OCR), ဝံသးစူၤဆဲးကျိးဘၣ်ဒီး OCR ဖဲ One Petticoat Lane, 1010 Walnut Street, 3rd Floor, Suite 320, Kansas City, MO 64106, (816) 268-0550 (voice), မ့တမ့ၢ် (800) 268-0599 (TDD), မ့တမ့ၢ် ocr.kansascity@ed.gov. နူၣ်တက့ၢ်.

တၢ်ဆဲးကျိးဆဲးကျၢအဂုၤအဂၤလၢအရ့ဒိၣ်တဖၣ်

နမ့ၢ်အဲၣ်ဒီးသ့ၣ်ညါအါထိၣ်တၢ်ဂ့ၢ်တၢ်ကျိၤဘၣ်ဃးဒီးဖိလစံၣ်တၢ်ဘျၢသနူဒ်လၢအဘၣ်ထွဲဒီးလံၣ်ညိၣ်သိၣ်ဒိၣ်, တီၤဒၤးတဖၣ်, တၢ်ဂဲၤလိသ့ထိၣ်သးတဖၣ်, ကျိဖိတၢ်ဟူးတၢ်ဂဲၤတဖၣ် မ့တမ့ၢ်ကျ်ၢ်အိၣ်သးတမံၤဂ့ၤတမံၤဂ့ၤ, ကိးလီတဲစိတခါဂ့ၤတခါဂ့ၤလၢအအိၣ်ဖျါထိၣ်လၢအဖိလၣ်–

လၢတၢ်ဆီၣ်ထွဲမၤစၢၤမ့တမ့ၢ်တဲဖျါထိၣ်တၢ်သးကိ်ၢ်/တၢ်ဘၣ်ယိၣ်, ကိးလီတဲစိဆူ–
Ryan Zabawa, Equity Administrator ..... (402) 436-1650
rzabawa@lps.org

တၢ်ဂ့ၢ်တၢ်ကျိၤတဖၣ်လၢအဘၣ်ဃးဒီးတၢ်သိၣ်လိနဲၣ်လိ, ကိးလီတဲစိဆူ–
Matt Larson, Assoc. Supt. for Instruction..... (402) 436-1625
mrl@lps.org

တၢ်ဂ့ၢ်တၢ်ကျိၤတဖၣ်လၢအဘၣ်ဃးဒီးကျ်ဖိလၢဟံၣ်တအိၣ်ဃီတအိၣ်တဖၣ်အဂိ်ၢ်, ကိးလီတဲစိဆူ–
Ayla Wilhite, Homeless Coordinator ..... (402) 436-1963
awilhite@lps.org

တၢ်ဂ့ၢ်တၢ်ကျိၤတဖၣ်လၢအဘၣ်ဃးဒီးလံၣ်ညိၣ်သိၣ်ဒိၣ်/တၢ်သိၣ်လိမိ်ၢ်ပှၢ်, ကိးလီတဲစိဆူ–
Takako Olson, Dir. of Curriculum ..... (402) 436-1634
tnagaya@lps.org

လၢတၢ်မၤစၢၤတၢ်သးကိ်ၢ်တၢ်ဘၣ်ယိၣ်/ဘၣ်ဃးဒီးတၢ်ကူၣ်ဘၣ်ကူၣ်သ့လီၤဆီ, ကိးလီတဲစိဆူ–
Jenny Fundus, Dir. of Special Ed. ..... (402) 436-1932
jfundus@lps.org

LPS ကိ်ၢ်ရ့ၣ်ဝဲၤဒၤးတဖၣ် ..... (402) 436-1000

တၢ်ကဂ့ၣ်ကျဲးစၢးထဲးဂ်ၢ်ထဲးဘါဒီးယုတၢ်အစၢ/တၢ်စံးဆၢလၢအဂ့ၤကတၢ်ဒီးတအိၣ်ဒီးတၢ်ကျ်ၢ်မဲာ်တၢ်ဘၣ်နူၣ်လီၤ.

တၢ်လူၤဟိ်ထွဲမၤထွဲတၢ်ဘျၢသဲစး

တၢ်ဟ်သူၣ်ဟ်သးလၢတၢ်ဟ်ဖျါထိၣ်တ့ၢ်အီၤတဖၣ်လၢတၢ်လူၤဟိ်ထွဲမၤထွဲတၢ်ဘျၢသဲစးလၢအပၣ်ယုာ်ဒီးတၢ်ဟ်သူၣ်ဟ်သးလၢအကဟ်ဖိ့ၣ်ဒုးအိၣ်ထိၣ်တၢ်မၤကမၣ်ကျ်ၢ်မ့ၣ်သဲစးတခါ, လုၣ်လၢ်တၢ်ဟ်သူၣ်ဟ်သးလၢအကဟ်ဖိ့ၣ်ဒုးအိၣ်ထိၣ်တၢ်မၤပျုၤမၤဖုးတၢ်မၤဆူးမၤဆါလၢတၢ်ပူၤဖျဲးဒီးတၢ်ဘၣ်ယိၣ်မ့တမ့ၢ်တၢ်အိၣ်ဆူၣ်အိၣ်ချ,လၢကျ်ဖိတဖၣ်မ့တမ့ၢ်ပှၤအဂုၤအဂၤတဖၣ်လၢအအိၣ်လၢကျ်ၢ်တၢ်ရဲၣ်တၢ်ကျဲၤတဖၣ်ဒီးတၢ်ဟူးတၢ်ဂဲၤတဖၣ်, ဒီးတၢ်ဟ်သူၣ်ဟ်သးလၢအဘၣ်ထွဲကျ်ၢ်ဘျိၣ်သဲစးတၢ်မၤအကျိၤအကျဲနူၣ်မ့ၢ်အဂုၤကတၢ်လၢတၢ်ကဟ်ဖျါထိၣ်အီၤလၢကျ်ပှၤဘၣ်မူဘၣ်ဒါတဖၣ်အိၣ်နူၣ်လီၤ. တၢ်ဟူးတၢ်ဂဲၤတၢ်ဟ်သူၣ်ဟ်သးလၢတဘၣ်တၢ်ဟ်ဖျါထိၣ်အီၤဆူတၢ်လူၤဟိ်ထွဲမၤထွဲတၢ်ဘျၢသဲစးလၢအမ့ၢ်ဝဲပှၤလိၣ်ဘီဘိထိၣ်တဖၣ်အတၢ်ဟ်သူၣ်ဟ်သးလၢအမၤညီနၢ်သးတၢ်အဝဲနူၣ်ဘၣ်တၢ်ဟ်ဖျါထိၣ်အီၤဆူကျ်ပှၤပၢဆ့ၢတၢ်တဖၣ်အအိၣ်လၢအတအိၣ်ဒီးတၢ်နၣ်လီၤမၤသကိးတၢ်လၢတၢ်လူၤဟိ်ထွဲတၢ်ဘျၢသဲစးဘၣ်နူၣ်လီၤ. တၢ်အဝဲအံၤဒုးအိၣ်ထိၣ်တၢ်ဆၢတဲာ်ဖဲလၢတၢ်ဟ်ဖျါထိၣ်တၢ်ဂ့ၢ်, တၢ်ဆိကမိၣ်ထံတၢ်ဂ့ၢ် တဖၣ်ကဘၣ်တၢ်ဟ့ၣ်အီၤဆူကျ်ဖိအတၢ်ဒိၣ်တ့ၣ်ခိၣ်ပှဲၤ/တၢ်လၢထိၣ်ပှဲၤထိၣ်, ဘၣ်ဃးခိၣ်နူၣ် သးတၢ်ဆိကမိၣ်တၢ်သ့တၢ်ဘၣ်, ဒီးတၢ်သကဲးပတ်တဘၣ်လီ်ၢ်ဘၣ်စးတဖၣ်ဒ်အ[illegible]းဝဲဘၣ် ဝဲအသိးနူၣ်လီၤ.

လၢအပူၤကွံ်ၢ်တၢ်ဟ်ဖျါထိၣ်တၢ်အတီၤပတီ်ၢ်တဖၣ်ကဘၣ်တၢ်ကျ်ၢ်ကဒါက့ၤအီၤတနံၣ်တဘျိ ခိဖျိလၢကျ်ပၢဆ့ၢတၢ်ကမံးတံာ်လၢမ့တမ့ၢ်တချုးဒ်းလၢလါအီကၢးစ် ၁သိကိးမ့ၢ်နံၣ်ဒဲး, တနံၣ်တဘျိတၢ်ကျ်ၢ်ကဒါက့ၤတၢ်ကမၤယုာ်မၤသကိးအီၤဒီး Lancaster County ပိ်ၢ်ရိကိး နံၣ်ဒဲး, တၢ်ကဟ့ၣ်နိၤလီၤအီၤဆူကျ်ဖိတဂၤဘၣ်တဂၤဒီးအဝဲပိ်ၣ်ခ္ဆါမ့တမ့ၢ်အဝဲပိ်ၣ်မုၣ်အမိ်ၢ် အပါမ့တမ့ၢ်ပှၤကျ်ၢ်ထွဲတၢ်ဖဲလၢကျ်ၢ်တၢ်မၤလိနံၣ်စးထိၣ်ကိးနံၣ်ဒဲးကတိ်ၢ်, မ့တမ့ၢ်တၢ်ဆၢကတိ်ၢ်ဖဲလၢတၢ်ဆဲးလီၤမံၤဖဲလၢကျ်ၢ်တၢ်မၤလိနံၣ်အဆၢကတိ်ၣ်, ဒီးကဘၣ်တၢ်ဆ့လီၤလံၣ်ပရၢကျးလီၤအီၤလၢတၢ်လီ်ၢ်တဖၣ်လၢအအိၣ်ဖျါ[illegible]ၢ်ကလာ်လၢကျ်ၢ်တဖျၢၣ်ဘၣ်တဖျၢၣ်ဖဲလၢကျ်ၢ်တၢ်မၤလိနံၣ်အဆၢကတိ်ၢ်နူၣ်လီၤ.

လူခ၊ၦပဒိၦ်ကို/လူခ၊ၦ်ပၢၤကိၢ်ဝဲၤကျိၤ လၢတၢ်ဆိၦ်ထွဲမၤစၢၤကို့ပၢၤကိၢ်/ပှၢ်ဘၦ်မူဘၦ်ဒါ တၢ်ရဲၦ်တၢ်ကျဲၤ

LPS ဒီး LPD မၤသကိးတၢ်လၢတၢ်ဟ့ၦ်လီၤကို့တၢ်ဆိၦ်ထွဲမၤစၢၤကို့တၢ်ဆိၦ်ထွဲမၤစၢၤပၢၤကိၢ်/ပှၢ်ဘၦ်မူဘၦ်ဒါတဖၣ်လၢတီၤထီကို့ဒီးတီၤခၢၦ်သးသ့ၦ်တဖၣ်နှၦ်လီၤ. တၢ်ဂ့ၢ်တၢ်ကျိၤဘၦ်ယးဒီးSRO တၢ်ရဲၦ်တၢ်ကျဲၤပထံၦ်နှ၊်အီၤသ့ဝဲၦ်ဖဲ *http://home.lps.org/studentservices/sro/*, ပၦ်ယှၦ် ဒီးတၢ်ဂ့ၢ်လၢအဖိလာ်တဖၣ်–၁. LPDအတၢ်ဘျၢကျဲသနူတဖၣ် တမ့ၢ်ကို့အပှၢ်မၤတၢ်ဖိတဖၣ်လၢ ကထံၦ်လိာ်သံကွၢ်ကို့ဖိတဖၣ်ဘၦ်, ၂. LPDအပၢၤကိၢ်ဝဲတဖၣ်ဘၦ်ယးဒီးတၢ်သံကွၢ်သံဒီး မ့တမ့ၢ် သံကွၢ်သမံသမိးကို့ဖိတဖၣ် ဒီးလၢတၢ်ဂ့ၢ်တၢ်ကျိၤ/တၢ်မၤအသးဒီးကို့ဖိနှၦ်ကဘၦ်ဘီးဘၦ်သ့ၦ်ညါ ဝဲလၢအဘၦ်ယးဒီး တၢ်သူၦ်ထိၦ်တၢ်ဘျၢသဲစးခိၦ်သ့ၦ်တၢ်ခွဲးတၢ်ယာ်တဖၣ်, ၃. LPD အတၢ်မၤအ ကျိၤအကျဲ လၢတၢ်အၢၦ်လီၤတူၢ်လိာ်တၢ်လိာ်ကွိၢ် ဒီးတၢ်စံးထိၦ်ပတြၢၤတဖၣ်လၢအဘၦ်ထွဲဒီးတၢ် ဆိၦ်ထွဲမၤစၢၤကို့အပၢၤကိၢ်တဖၣ်, ဒီး ၄. LPDအဖိလစ်ၦ်/တၢ်ဘျၢသနူလၢတၢ်ဆၢတဲာ်တၢ်ယုသ့ၦ် ညါမ့တမ့ၢ်တၢ်ပၢဆှၢကို့ဖိအကရူၢ်လၢအဒ်သိးလိာ်သး မ့တမ့ၢ်တၢ်ဟူးတၢ်ဂဲၤတဖၣ်လၢကဘၦ်တၢ် ဒုးဘၦ်ထွဲတၢ်လူၤပိာ်မၤထွဲတၢ်ဘျၢသဲစး တၢ်သိဉ်တၢ်သိအါနှ၊်ဒ်းတၢ်စံဉ်ညီဉ်တဲာ်/တၢ်ယှၦ်လိၤဘှါ ဆဲ့တၢ်ဂ့ၢ်ကိ ဒ်ကို့တဖျၢၦ်အတၢ်သိဉ်တၢ်သီ တၢ်ဂ့ၢ်တၢ်ကျိၤ/တၢ်အိၦ်သးအသိးနှၦ်လီၤ.

မ့ၦ်ခွါအဲၦ်လိာ်သးသ့ၦ်ဆၢဖးကတိၢ်ထံၦ်လိာ်သးအိၦ်ဒီးတၢ်စုဆူၦ်ခီၦ်တကးအဖိလစ်ၦ်

LPS ဂုၦ်ကျဲးစၢးထဲးဂံၢ်ထဲးဘါလၢတၢ်ဟ့ၦ်လီၤ နိၢ်ခိနိၢ်ခိတၢ်ပူၤဖျဲးဒီးတၢ်ဘၦ်ယိၦ်ဒီးသးအ တၢ်တူၢ်ဘၦ်ခီၦ်ဘၦ်ခိၦ်ယၢၤတၢ်အိၦ်ဝဲးတရံးတဖၣ်အတၢ်ဒီသဒၢလၢကို့ဖိခဲလၢာ်ဒီးပှၢ်မၤတၢ် ဖိတဖၣ်အဂိၢ်နှၦ်လီၤ. တၢ်ဟ်သူၦ်ဟ်သးလုၢ်လၢ်လၢအယ်အလၢတဖၣ်နှၦ်ဘၦ်တၢ်ဟ့ၦ်ဂံၢ် ဟ့ၦ်ဘါအီၤလၢတၢ်ကူၦ်ဘၦ်ကူၦ်သ့တၢ်ရဲၦ်တၢ်ကျဲၤအပူၤဒီး တၢ်လိၦ်ဘၦ်လၢကို့ဖိခဲလၢာ် ဒီးပှၢ်မၤတၢ်ဖိတဖၣ်ကအိၦ်ဒီးတၢ်ဟ်သူၦ်ဟ်သးလၢအယ်အလၢတဖၣ်နှၦ်လီၤ. မ့ၦ်ခွါတၢ် အဲၦ်တၢ်ကွဲတၢ်သ့ၦ်ဆၢဖးကတိၢ်လၢတၢ်ထံၦ်လိာ်သးလၢအိၦ်ဒီးတၢ်စုဆူၦ်ခီၦ်တကးသ့ၦ်တ ဖၣ်နှၦ်တဘၦ်တူၢ်လိာ်အီၤဘၦ်.

တၢ်ဘျၢသနူဖိလစ်ၦ်ဝဲအံၤအတၢ်ပညိၦ်မ့ၢ်ဝဲ "dating violence တၢ်သ့ၦ်ဆၢဖးကတိၢ်တၢ်မၤ ဆူၦ်မၤစိး" အခီပညီဟ့ၦ်တၢ်အဒိလၢလုၢ်လၢ်တၢ်ဟ်သူၦ်ဟ်သးဖဲလၢပှၢ်တဂၤသူဝဲတၢ်မၤပျုၤ်မၤ ဖုး/တၢ်စုဆူၦ်ခီၦ်တကးလၢ, မ့တမ့ၢ်ညီနှ၊်တၢ်သူလၢနိၢ်ခိကှ၊်ဂိၤအလိၤ, မ့ၦ်ခွါသ့ဲ့ၦ်ထံးတရ္ဒလိာ် ဘၦ်ထွဲ, လၢတၢ်ကတိၤ/လၢထးခိၦ်, မ့တမ့ၢ်လၢအဒုးအိၦ်ထိၦ်သူၦ်သးအတၢ်မၤဆူးမၤဆါလၢ ပၢဆှၢရဲၦ်ကျဲၤအဝဲဗိာ်ခွါမ့တမ့ၢ်အဝဲဗိာ်မ့ၦ်တၢ်သ့ၦ်ဆၢဖးကတိၢ်လၢထံၦ်လိာ်သးအဆိတဂၤအံၤ နှၦ်လီၤ.

"တၢ်သ့ၦ်ဆၢဖးကတိၢ်သကိး/အဆိ Dating partner" အခီပညီပှၢ်တဂၤဂ့ၢ်တဂၤဂ့ၢ်လၢ မ့ၦ် တစ်းခွါတစ်းဘၦ်, လၢအအိၦ်ဒီးတၢ်ရ္ဒလိာ်ဘၦ်ထွဲလၢအဘူးဘူးတၢ်တၢ်ယှာ်ဒီးပှၢ်အဂၤတဂၤ လၢအဟ်ဖျါထိၦ်သကဲးပတ်ခီဖျိုလၢအိၦ်ဒီးတၢ်မှၢ်လၢ်ကွၢ်စိအဟ်ဖျါထိၦ်တၢ်အဲၦ်တၢ်ကွဲတၢ်က ဟုကယာ်ဖဲလၢတၢ်တဟ်သူၦ်ဟ်သးအပူၤ, အိၦ်ဒီးတၢ်အဲၦ်တၢ်ကွဲအတယၢၢ်ဖးအါမ့တမ့ၢ်လၢ ဆၢကတိၢ်ဖးယံာ်တ့ၢ်လဲအပူၤနှၦ်လီၤ.

တၢ်ကဲထိၦ်သးသတူၢ်ကလာ်လၢအဘၦ်ယးဒီးတၢ်သ့ၦ်ဆၢဖးကတိၢ်တၢ်မၤဆူၦ်မၤစိးမ့ၢ်ဘၦ် ထွဲဒီးကို့ဖိတဖၣ်ကို့ကဟ်ဖျါထိၦ်တၢ်ဂ့ၢ်ဆူကို့ပှၢ်ပၢဆှၢတၢ်အအိၦ်ဒီးကဆၢတဲာ်ဝဲဒ်အ ကြၢၤဝဲ ဘၦ်ဝဲအသိး, အိၦ်ဒီးတၢ်ဟံးဂ့ၢ်ဝိတၢ်မၤတၢ်ပၢခွဲးယာ် ဒီးတၢ်ဂ့ၢ်လၢတၢ်ဟ်ပနိၦ်အီၤလၢကိၢ် ရ္ဒၦ်အတၢ်နှၦ်စိနှၦ်ကမိၤအပတိၢ်သ့ၦ်တဖၣ်နှၦ်လီၤ.

တၢ်တြီဆၢဒီသဒၢတၢ်မၤနၢၤအိၦ်ယိၦ်တၢ်အဖိလစ်ၦ်/တၢ်ဘျၢသနူ

လူခၢၦ်ပဒိၦ်ကို့ဟ့ၦ်လီၤဝဲဒၦ်လၢအဘၦ်ယးဒီးနိၢ်ခိနိၢ်ခိတကပၢတၢ်ပူၤဖျဲးဒီးတၢ်ဘၦ်ယိၦ် ဒီးသးအတၢ်တူၢ်ဘၦ်ခီၦ်ဘၦ်ခိၦ်ယၢၤတၢ်အိၦ်ဝဲးတရံးတဖၣ်အတၢ်ဒီသဒၢလၢကို့ဖိခဲလၢာ် ဒီးပှၢ်မၤတၢ်ဖိတဖၣ်အဂိၢ်နှၦ်လီၤ. တၢ်ဟ်သူၦ်ဟ်သးလၢအဂ့ၢ်ဒီးအယ်အလၢတဖၣ်(တၢ် တမၤဆူၦ်မၤစိး/တၢ်တသူတၢ်စုဆူၦ်ခီၦ်တကးဘၦ်, တၢ်ဖံးသကိးမၤသကိးတၢ်, ကရ္ဆၢ်တၢ် မၤသကိး, တၢ်နၢ်ပၢ်လိာ်သး ဒီးတၢ်အၢၦ်လီၤတူၢ်လိာ်လၢတဂၤဒီးတဂၤ) ဘၦ်တၢ်ဟ့ၦ်ဂံၢ် ဟ့ၦ်ဘါလၢတၢ်ကူၦ်ဘၦ်ကူၦ်သ့တၢ်ရဲၦ်တၢ်ကျဲၤဒီးပှၢ်မၤတၢ်ဖိခဲလၢာ်လိၦ်ဘၦ်သးလီဝဲဒၦ် နှၦ်လီၤ. တၢ်ဟ်သူၦ်ဟ်သးလၢအတကြၢၤတဘၦ်တဖၣ်, လၢအပၦ်ယှာ်ဒီးဘၦ်ဆၦ်တၢ်တဟ် ပနိၦ်တသ့လၢတၢ်မၤနၢၤအိၦ်ယိၦ်တၢ်/တဲာ်ဆါတၢ်, မၤပျုၤ်မၤဖုးတၢ် ဒီးမၤတံာ်တာ်မၤအ့ၢ်နှ ပှၢ်သးတဖၣ်, ကဘၦ်တၢ်ဟးဆ့ဲးအီၤခီဖျိုလၢကို့ဖိတဖၣ်ဒီးပှၢ်မၤတၢ်ဖိသ့ၦ်တဖၣ်နှၦ်လီၤ. တၢ်မၤနၢၤအိၦ်ယိၦ်တၢ် Bullying အခီပညီမ့ၢ်ဝဲဒၦ်တၢ်အဒိတမံၤဂ့ၢ်တမံၤဂ့ၢ်လၢအမၤအ သးလၢနိၢ်ခိကှ၊်ဂိၤ, တၢ်ကတိၤလၢထးခိၦ် မ့တမ့ၢ်လီမ့ၦ်အ့ၢ်/အ့ၢ်လဲးထြိုနံးတၢ်မၤဆူးမၤဆါ လၢကို့အဟိၦ်ကဝိၤအဖိခိၦ်တဖၣ်, လၢအသိလ့ၦ်ပူၤဒၦ်ဝဲ, ဟ့ၦ်လိၢ်လိၤတၢ်သ့ၦ်တဖၣ် မ့တ မ့ၢ် မၤတၢ်အၢၦ်လီၤအီလီၤတၢ်ယံးယာ်ခီ ဖျိုလၢကို့ကသူဝဲဒၦ်လၢကို့တဖျၢၦ်အတၢ်ပညိၦ်ခီဖျိုလၢ ကို့အပှၢ်မၤတၢ်ဖိတဂၤမ့တမ့ၢ်ပှၢ်တဂၤလၢ အဒုးအိၦ်ထိၦ်တၢ် မ့တမ့ၢ်ကို့တၢ်ဆိၦ်ထွဲမၤစၢၤတၢ်ဟူး တၢ်ဝဲၤတဖၣ် မ့တမ့ၢ်ကို့တၢ်ဆိၦ်ထွဲမၤစၢၤ တၢ်လိာ်ကွဲအမူးသ့ၦ်တဖၣ်နှၦ်လီၤ. တၢ်တိာ်ကျဲၤတဖၣ် ဒီးတၢ်မၤလိသ့ထိၦ်သးတဖၣ်နှၦ်ဘၦ်တၢ် ဒုးကဲထိၦ်အီၤလၢတၢ်မၤဂၢၢ်မၤကျၢၤဒီးမၤဆူၦ်ထိၦ်လုၢ် လၢ် သကဲးပတ်လၢအဂ့ၢ်အယံအလၢတဖၣ်ဒီးမၤဟးဂီၤ ဒီးဒီသဒၢသကဲးပတ်လုၢ်လၢ်လၢအတဂ့ၢ် တယံတလၢသ့ၦ်တဖၣ်အဂိၢ်နှၦ်လီၤ.

တၢ်မၤဆူးမၤဆါ/မၤတရီတပါ/မၤအၢမၤသီဖိသၦ်

နံ်ဘြၢၤစကၦ်ကိၢ်ဒဲၦ်တၢ်ဘျၢသဲစးဒီးကိၢ်ရ္ဒၦ်အဖိလစ်ၦ်တၢ်ဘျၢသနူ ကို့ပှၢ်မၤတၢ်ဖိတဖၣ်အတၢ် နှၦ်စိနှၦ်ကဖိၤလၢအ အိၦ်ဒီးတၢ်ဂ့ၢ်တၢ်ကျိၤလၢအကြၢၤဝဲဘၦ်ဝဲဒီးနၢ်ဝဲလၢကို့ဖိမ့ၢ်အိၦ်ဒီးတၢ်ဂ့ၢ်လၢအဘၦ်ယးဒီးတၢ်မၤဆူၦ်မၤစိးအီၤ/မၤ ဆူးမၤဆါအီၤမ့တမ့ၢ်တၢ်တကဟုကယာ်အီၤ/တၢ်တဒိကနၦ်ဖိသၦ် မ့တမ့ၢ်ဒိကနၦ်ဒ်ပှၢ်တဂၤလၢအမ့ၢ်တၢ်ဂ့ၢ်မိၢ်ပှၢ်လၢ တၢ်အိၦ်သးတဖၣ်မ့တမ့ၢ်တၢ်အဂ့ၢ်အကျိၤမၤသးဘၦ်ယးဒီးတၢ်အစၢလၢတၢ်တူၢ်လိာ်အီၤသ့လၢတၢ်မၤဆူးမၤဆါ/မၤအၢမၤသီမ့တမ့ၢ်တၢ်တကဟုကယာ်အီၤဘၦ်နှၦ် ကဘၦ်တၢ်ဟ်ဖျါထိၦ်ဝဲဒၦ်တဘျီယီဆူ– လူခၢၦ်ပၢၤကိၢ်ဝဲၤကျိၤ မ့တမ့ၢ်တၢ်အိၦ်ဆူၦ်အိၦ်ချ,ဒီးတၢ်ဆိၦ်ထွဲမၤစၢၤပှၢ်ကူပှၢ်ကညီဝဲၤ ကျိၤတဖၣ်မ့တမ့ၢ်တၢ်ကရၢကရီလၢအ လူၤပိာ်မၤထွဲတၢ်ဘျၢသဲစးခၢၦ်စးလၢအကြၢၤဝဲဘၦ်ဝဲအအိၦ်နှၦ်လီၤ.

လၢနှၦ်အဝဲၦ်ညါမ့ၢ်အဲၦ်ဒီးဟ်ဖျါထိၦ်တၢ်ဟ်တၢ်ကမၦ်လၢအမၤဆူၦ်မၤစိးတၢ် မ့တမ့ၢ်တအိၦ်ဒီးတၢ်ကဟုကယာ် ဆူပှၢ်ဘၦ်မူ ဘၦ်ဒါလၢအကြၢၤအဘၦ်တဖၣ်အအိၦ်, ပှၢ်မၤတၢ်ဖိစ့ၢ်ကီးကဘၦ်ဒုးသ့ၦ်ညါပှၢ်မၤတၢ်ဖိအကျိုခိၦ်မ့တမ့ၢ်ပၢဆှၢတၢ်မူဒါခိၦ်အ ဂၤတဘျီယီလၢတၢ်မၤထိၦ်တၢ်ဟ်ဖျါဒီးသုးကျဲၤတၢ်ဂ့ၢ်ခိၦ်ထံးခိၦ်ဘီလၢတၢ်ဒုးအိၦ်ထိၦ်တၢ်ဟ်ဖျါ. ပတၢကဘၦ်မၤလီၤတၢ်ဝဲဒၦ် လၢတၢ်ဟ်ဖျါဘၦ်တၢ်ဟ်ဖျါထိၦ်အီၤလၢအကြၢၤဝဲဘၦ်ဝဲ ဆူတၢ်ကရၢကရီလၢအလူၤပိာ်မၤထွဲ တၢ်ဘျၢသဲစး မ့တမ့ၢ်ဒၦ်စးအ ဂ့ၢ်အဂၤဒ်တၢ်သိဉ်တၢ်သီတၢ်ဘျၢလိာ်ဘၦ်ဝဲအသိးနှၦ်လီၤ.

ကိၢ်စၢဖ့ိဉ်တၢ်ဘျၢလိာ်ဘၦ်ဝဲဒၦ်လၢတၢ်ကဟ်ဖျါထိၦ်တၢ်ဂ့ၢ်တဘျီယီလၢ၂၄နၦ်ရံၦ်အတိၢ်ပူၤ ခီဖျိုလၢကို့ပှၢ်မၤတၢ်ဖိတဖၣ်. လၢအပၦ်ယှာ်ဒီးတၢ်လိာ်ကွဲသရၦ်ကွၢ်ထွဲတၢ်တဖၣ်. ပှၢ်မၤမ့ၢ်သးမၤကလီတၢ်မၤတဖၣ်. ပှၢ်လၢအပၦ်ယှာ်မၤသကိးတၢ် လၢတၢ်ရ္ဒလိာ်သးကဒ်ကဒ်လၢတၢ်လိာ်ကွဲတၢ်ပြၢ်. ခီဖျိုလၢဖိလစ်ၦ်. လူခၢၦ်ပဒိၦ်ကို့မၤလ်ထိၦ်/ မၤအါထိၦ်ဝဲဒ်အမ့ၢ်တၢ် ဟ်ဖျါမူဒါတၢ်လၢပကဘၦ်မၤဆူးပှၢ်သ့ၦ်တဖၣ်လၢအပၦ်ယှာ်မၤသကိးတၢ် လၢတၢ်မၤလိတခါလၢအဘၦ်တၢ်မၤအီၤ လၢ တီၤဒၢးအရၢၦ်အမ့ၢ်တၢ်ဟူးတၢ်ဂဲၤ မ့တမ့ၢ်တၢ်လဲၤဟးကသ့ၦ် Trip နှၦ်လီၤ.

တၢ်သိဉ်တၢ်သီ. 5504.1

ကို့ဖိတဖၣ်. တၢ်မၤဆူးမၤဆါ/မၤတရီတပါ–တၢ်တကွၢ်ထွဲကနၦ်ယှာ်/တၢ်တကဟုကယာ်

တၢ်မၤဆူၦ်မၤစိးမ့တမ့ၢ်တၢ်တကဟုကယာ်အံၤနှၦ်ဒုးနဲ့ဟ်ဖျါထိၦ်ဝဲဒၦ်လၢ နံ်ဘြၢၤစကၦ်ဟ်ပနိၦ်တၢ်အိၦ်သးတီၤပတိၢ်ဒ်အဖိလၢ်အသိး–

1. *တၢ်မၤဆူၦ်မၤစိးဖိသၦ်မ့တမ့ၢ်တၢ်တကဟုကယာ်အခီပညီသ့ၦ်ညါတၢ်မ့ၢ်တၢ်တီအိၦ်ဒီးအခီပညီ. မၤဝဲအိၦ် ဒီးတၢ်ပညိၦ်တၢ်ဟ်လီၤသး မ့တမ့ၢ်တကနၦ်ယှာ်တၢ်ဂ့ၢ်တၢ်ကျိၤတၢ်ကဲထိၦ်သး မ့တမ့ၢ်ပျဲဖိသၦ်ဆံးလၢသး နံ်ဘတ့ဲၢ်က–*
2. *ဟ်လီၤအီၤလၢတၢ်အိၦ်သးလၢအလိၤ်ပျုၤ်လီၤဖုးတဖၣ်အလိၤ်လၢအဒုးအိၦ်ထိၦ်တၢ်ဘၦ်ယိၦ်လၢအဝဲဗိာ်ခွါ မ့တမ့ၢ်ဗိာ်မ့ၦ်အတၢ်အိၦ်မူအဂိၢ်မတမ့ၢ်နီ်ခိကှ၊်ဂိၤ မ့တမ့ၢ်လၢအဘၦ်ယးခိၦ်နှၦ်တၢ်ဆိကမိၦ်တၢ်အိၦ်ဆူၦ် အိၦ်ချ,*
3. *ဒုးယာ်အီၤအၢအၢသီသီ မ့တမ့ၢ် စံၦ်ညီၦ်အီၤအၢအၢသီသီ.*
4. *လၢအတအိၦ်ဒီးတၢ်အိၦ်တၢ်အီလၢအလိၦ်ဘၦ်ဝဲတဖၣ်လၢလၢ၁ဲၤ၁ဲၤ. တၢ်ကူတၢ်ကၢ. တၢ်အိၦ်ကဒု မ့တမ့ၢ် တၢ်အံးထွဲကွၢ်ထွဲ*
5. *ဟ်တ့ၢ်အီၤလၢတအိၦ်ဒီးတၢ်ကွၢ်ထွဲအီၤလၢသိလ့ၦ်အပူၤ ဒ်အမ့ၢ်ဖိသၦ်လၢအသးနံ်ၦ်အိၦ်ယုနံ်ၦ် မ့တမ့ၢ် သးစၢ်နှ၊်ယုနံ်ၦ်,*
6. *မ့ၦ်ခွါသ့ၦ်ထံးတၢ်ရ္ဒလိာ်မ့ၦ်လိာ် တၢ်မၤဆူၦ်မၤစိး. မ့တမ့ၢ်*
7. *တၢ်ပံးနှ၊်တၢ်အမ့ၢ်ဘၦ်ယးမ့ၦ်ခွါသ့ၦ်ထံးတၢ်ရ္ဒလိာ်အမ့ၢ်ဟ့ၦ်တၢ်ပျဲ) မ့တမ့ၢ်ဟ့ၦ်ဂံၢ်ဟ့ၦ်အါ. မၤဆူၦ်အီၤလၢဆါလီၤအနီ၊ ခီမ့ၢ်ဂ့ၢ်. မၤဟးဂီၤအဝဲသ့ၦ်တဖၣ်အလ့ၢ်အလ့ၢ်အီလ့ၢ်ကိလ့ၢ်ကဟ်လ့ၢ်တၢ်မ့ၢ်တၢ်ပ့ၦ်ဉ်. သကဲးပတ်ဟးဂီၤတယ်တလၢလၢကမ္ဘၢ် အမဲ်ညါ မ့တမ့ၢ်ဒိတၢ်ဂီၤဘၦ်ယးဒီးဂ့ၢ်ဂီၤရ္ဆသ့ၦ်သ့ၦ် တဖၣ်. ဒိတၢ်ဂီၤမ့တဖၣ် မ့တမ့ၢ်တဲဖျါဒီးတ့တၢ်အဂ့ၢ်အဂီၤတ ဖၣ်နှၦ်လီၤ.*

ပှၢ်မၤတၢ်ဖိခဲလၢာ်ဒီးပှၢ်ပၢဆှၢတၢ်တဖၣ်ကမၤသကိးတၢ်လၢလၢ၁ဲၤ၁ဲၤ.ဒီးတၢ်ကရၢကရီခၢၦ်စးလၢအဘၦ်ယးဒီး တၢ်လူၤပိာ်ထွဲတၢ်ဘျၢသဲစး ဒီးဝဲၤဒၢးလၢအိၦ်ဒီးပှၢ်ဂ့ၢ်ဒိတၢ်ဆိၦ်ထွဲမၤစၢၤလၢအဘၦ်ထွဲဒီးပှၢ်လၢတၢ်ဝဲၤအၢအီၤ လၢအမၤဆူၦ်မၤစိးမ့တမ့ၢ်တကဟုကယာ်တၢ်. နံ်ဘြၢၤစကၦ်သဲစးတၢ်သိဉ်တၢ်သီအဖိလၢ်ပှၢ်တဂၤလၢအဒုး အိၦ်ထိၦ်တၢ်ဟ်ဖျါလၢတၢ်ဂ့ၢ်ဝဲအံၤအဖိလၢ်နှၦ်တၢ်ဒီသဒၢအီၤလၢတၢ်ကီတၢ်ခဲတမံၤဂ့ၢ်တမံၤဂ့ၢ်. ကမ္ဘၢ်ကွိၢ်မ့ၦ် မ့တမ့ၢ်လၢအဘၦ်ယးဒီးတၢ်မၤကမၦ်ကွၢ်သဲစး. မ့တမ့ၢ်ဘၦ်ဒီးကဘၦ်ဒုးအိၦ် ထိၦ်မ့တမ့ၢ်ကဘၦ်ဆၢနှၦ်တၢ် သိဉ်တၢ်သီထဲလၢအသးအိၦ်မၤအၢမၤသီပှၢ်ဂၤတၢ်ဟ်ဖျါလၢအတဘၦ်/အကမၦ်တဖၣ်နှၦ်လီၤ. မၤတၢ်ဟ်ဖျါ ထိၦ်မ့ၢ်တတ့ၢ်ထိၦ်သး/တမၤတၢ်ဒ်တၢ်လိၦ်ဘၦ်ခီဖျိုလၢနံ်ၦ်ဘြၢၤစကၦ်သဲစး တၢ်ဘျၢအဘၦ်ထွဲဒီးတၢ်ဟ်တၢ် ကမၦ်လၢတၢ်မၤဆူၦ်မၤစိး မ့တမ့ၢ်တၢ်တအံးထွဲကွၢ်ထွဲတၢ်က ဟ်ဖျိုဒ်ဒီးဒုးအိၦ်ထိၦ်ဝဲ Class III တၢ်မၤကမၦ်တၢ် လၢအဆံး/တၢ်သကဲးပတ်တဂ့ၢ်. တၢ်ကဟ့ၦ်တၢ်ကမၦ်ဒီးဒၢနှၦ်အီၤလၢယိာ်ပှၢ်ကယံာ်ဝဲဒၦ်သၢလါဒီး ဘၦ်ဟ့ၦ် စ့အိၦ်လိ၊ $500 နှၦ်လီၤ. ပှၢ်မၤတၢ်ဖိတဂၤလၢ တမၤဝဲဒၦ်တၢ်ဟ်ဖျါဖဲ တၢ်လိၦ်ဘၦ်လၢကဘၦ်မၤဝဲနှၦ်. မ့တမ့ၢ် ကဘၦ်ဒုးသ့ၦ် ညါအပှၢ်ပၢဆှၢတၢ်မ့ၢ်ဒိၦ်လၢတၢ်အိၦ်သးလၢ တၢ်ဟ့ၦ်လီၤအီၤလၢက ဘၦ်ဟ်ဖျါထိၦ်ဝဲဘၦ်သ့ၦ်သ့ၦ်တယ်ဖျါဖဲ တမၤဝဲတ့ၢ်လီၤတီၤ လီၤဘၦ်နှၦ် . ကဘၦ်တၢ်ပံးနှ၊်ဂါဗိ တၢ်စိၦ်ညီဘၦ်ခီဖျိုလၢအမၤကမၦ်တၢ်ဘျ, တ့ၢ်လၢဆိကတိၢ်ကွဲၦ်အီၤ/တၢ်ဟ်ပတ့ၢ်ကွဲၦ်အီၤလၢ တၢ်မၤအ့ၢ်သ့ဝဲနှၦ်လီၤ.

Student Services continued (402) 436-1688

တ၀်ဟှ၁်မ၊စ၊၊စဲးဖိကဟ၁်ပီညါတဖ၁်ဒီးတ၀်သူတ၀်ဖိတ၀်လံ၊

လ့ခၢ၁်ပဒိ၁်ကိုဒုးအိ၁်ထိ၁်ဝဒ၁်စဲးဖိကဟ၁်တ၀်မ၊စ၊၊ထဲဒ၁်တ၀်ကစူးကါအီ၊လၢတ၀်ကူ၁်ဘ၁်ကူ၁်သ့အတ၀်ပညိ၁်လၢအပတီ၊ထိတဖ၁်အဂီ၊်ဒီးအတ၀်တိ၁်ဟ်တဖ၁်, တ၀်မ၊လၢပဲ့၊ထိ၁်တ၀်သိ၁်လိနဲ၁်လိအတ၀်ဂ့၀်တ၀်ကျိ၊, ဒီးအါန့်အန္ဒ၁်လၢကိုအတ၀်ပညိ၁်သ့၁်တဖ၁်အဂီ၊်နူ၁်လီ၊. စဲးဖိကဟ၁်တ၀်မ၊အကျိ၊အကျဲဒီးတ၀်သူစဲးဖိကဟ၁်တ၀်ဟ့၁်တ၀်မ၊စ၊၊လၢဘ၁်တ၀်စူးကါအီ၊လၢကိုဖိတဖ၁်, ပှၤမ၊တ၀်ဖိတဖ၁်, ဒီးပှၤတဝ၊ကဘ၁်ဖိးမံလိ၁်အသးဒီးကိုပၢဆှၢတ၀်ကမဲးတံ၁်အတ၀်မိ၁်နှ၁်သးလီ/အတ၀်မ့၀်လ၀်ကွၢ်စိတဖ၁်နှ၁်လီ၊. (တ၀်ဘျၢကျဲသနူ 6441, တ၀်သိ၁်တ၀်သီ 6441.1). စဲးဖိကဟ၁်တ၀်အိ၁်ယၢၤတ၀်မ၊စ၊၊တဖ၁်လၢအပ၁်ယှာ်ဒီး, လၢအတအိ၁်ဒီးတ၀်ဟ်ပနီ၁်အီ၊ဘ၁်–ခီ၁်ဖ္ဟုထၢ၁်တ၀်ပီးတ၀်လီတဖ၁်ဒီးလၢအဘ၁်ထွဒီးစဲးဖိကဟ၁်အပီးအလီ, လီပရၢအလံ၁်အဒိခဲလၢ၁်မ့တမ့၀်လီမ့၁်အူ/အံ၁်လဲးထြိနံးတ၀်ဆဲးကျိ၊ဆဲးကျၢ, လံ၁်ကြ၁်ခဲလၢ၁်လၢတ၀်ဟ်ကီ၊အီ၊လၢ LPS တ၀်ခူသူ၁်/ပှၤတဂ၊ဒီးကမျၢ်ဒီနူ၁်နှ၁်, အ့ထၢ၁်နဲး, ဒီးစဲးဖိကဟ၁်အဂ၊တဖ၁် ဟဲစိ၁်နှ၁်ဝဲဆုကိုတ၀်သူ၁်ထိ၁်ပူၤမ့တမ့၀်ကိုတဖျၢ၁်အတ၀်ဟူးတ၀်ဂဲၤဒ်လၢနီ၀်တဂ၊အသိး. ကိုဖိအခ်ိ၁်ဖ္ဟုထၢ၁်တ၀်ပီးတ၀်လီတဖ၁်ဘ၁်တ၀်ယုထၢထိ၁်အီ၊လၢကဆိ၁်ထွဒမၢစ၊၊ကိုဖိလၢကအိ၁်ကတဲ၁်ကတီ၊သးလၢတ၀်မၢလိ digital လံ၁်ညိ၁်သိ၁်ဒိ၁်ဒီးတ၀်သိ၁်လိနဲ၁်လိလၢအတုၤလီ၊တီ၊လီ၊လၢလ့ခၢ၁်ပဒိ၁်ကို(LPS) တီ၊ဒၢၤတဖ၁်အပူၤနှ၁်လီ၊. တ၀်သိ၁်လိနဲ၁်လိတ၀်ပီးတ၀်လီလၢတ၀်သူအီ၊ခီဖျိလၢကိုဖိတဖ၁်ကလီ၊ဆိလိ၁်သးခီဖျိလၢကိုဖိသးနံ၁်, တ၀်သ့တ၀်ဘ၁်, ဒီးတ၀်မၢလိတ၀်အိ၁်သးဒီးကပ၁်ယှာ်ဒီ: Chromebooks, iPads, မ့တမ့၀်ခီ၁်ဖ္ဟုထၢ၁်တ၀်ပီးတ၀်လီအဂ၊. ခီ၁်ဖ္ဟုထၢ၁်တဖ၁်အံ၊နသူဝဲဒ၁်အ့ထၢ၁်နဲးဒီးနကွၢ်တ၀်ဂ့၀်တ၀်ကျိ၊တဖ၁်သ့, ဟ့၁်အခ္ဒဲးလၢပှၤမၢလိတ၀်ဖိတဖ၁်ကပ၁်ယှာ်မၢသကိုးတ၀်ဒီ: digital လံ၁်ညိ၁်သိ၁်ဒိ၁်ဒီးပ၁်ယှာ်မၢသကိုးတ၀်လၢတ၀်မၢလိခ္ဒဲးယာ်အဂ့၊အဂ၊တဖ၁်နှ၁်လီ၊. သူခ်ိ၁်ဖ္ဟုထၢ၁်တ၀်ပီးတ၀်လီတဖ၁်အံ၊မ့၀်တ၀်ခ္ဒဲးတ၀်ယာ်လၢကိုဖိတဖ၁်ကဒုးနဲ၁်ဖျါထိ၁်တ၀်ဟ့၁်ပလီ၊ဒ်အကြားဝဲဘ၁်ဝဲဒီးဟံးနှ၁်မူဒါဖဲလၢတ၀်သူတ၀်ဖိတ၀်လံ၊အခါ, ဒ်တ၀်ဒုးသ့၁်ညါလၢမူဒါဘ၁်ဃးတ၀်စူးကါခ်ိ၁်ဖ္ဟုထၢ၁်အတ၀်အၢ၁်လီ၊အီလီ၊(RUA), တ၀်အၢ၁်လီ၊တူ၀်လိ၁်ဖဲလၢတ၀်ဆဲးလီ၊မံ၊ခီဖျိ LPS ဟ့၁်ယဲ၊သနူမ့တမ့၀်, လီ၊ဆိဒ၁်တ၀်လၢတီ၊ဖု၁်ကိုဖိတဖ၁်, ဖဲလၢကိုဖိစးထိ၁် တ၀်မၢလိနံ၁်အဆၢကတီ၊်နှ၁်လီ၊. ပှၤသူတ၀်တဖ၁်တအိ၁်ဒီးတ၀်ခ္ဒဲးတ၀်ယာ်ရှုသူ၁် မ့တမ့၀်တ၀်မ့၀်လၢ်ကွၢ်စိခ္ဒသူ၁်ဖဲလၢအဝဲ သ့၁်စူးကါဝဲစဲးဖိကဟ၁်အခါနှ၁်ဘ၁်. သူခ်ိ၁်ဖ္ဟုထၢ၁်ဒီးလံ၁်ကြ၁်ခဲလၢ၁် မ့တမ့၀်တ၀် ဂ့၀်တ၀်ကျိ၊ကဘ၁်တ၀်ဟ်အီ၊လၢတ၀်နှ၁်အပူၤ, ဒ်တ၀်ဟ်ဖျါတ့၀်လံ၊အသိး, မ့တမ့၀်တ၀် ဘျးစဲကဘ၁်တ၀်အံ၊ထွဒကွၢ်ထွဒအီ၊, လူၤပိ၁်ထွဒအီ၊, မၤနီ၁်, ကွဲးဒီ/ခီပ်၁်, ကွၢ်ကဒါက့၊, ဒီးနှ၁်လီ၊ကွၢ်အီ၊တဘျီဂ့၊တဘျီဂ့၊လၢအတအိ၁်ဒီးတ၀်ဒုးသ့၁်ညါဆိဘ၁်နှ၁်လီ၊. လ့ခၢ၁်ပဒိ၁်ကိုအိ၁်ဒီးတ၀်စိတ၀်ကမီ၊လၢပဲ့၊ လၢကမၤဝဲဒ်တ၀်သိ၁်တ၀်သီတ၀် သီတ၀်ဘျၢအိ၁်ဝဲအသိးလၢ ခီ၁်ဖ္ဟုထၢ၁်ခဲလၢ၁်ဒီးပှၤသူခ်ိ၁်ဖ္ဟုထၢ၁်သ့၁်တဖ၁်အဂီ၊်နှ၁်လီ၊. တ၀်သူခ်ိ၁်ဖ္ဟုထၢ၁်အံ၊မ့၀်ဝဲတ၀်ခ္ဒဲးတ၀်ယာ်ဒီးတမ့၀်ဝဲဒ၁်တ၀်သူအီ၊လၢတ၀်သဘ့ၤမၤနၢ်စိ၊အီ၊နှ၁်ဘ၁်. တ၀်သူခ်ိ၁်ဖ္ဟုထၢ၁်အံ၊ဘ၁်တ၀်ဒုးကဲထိ၁်အီ၊လၢပၢဆှၢတ၀်ကမဲးတံ၁် မိ၀်ပှ၀်တ၀်ဘျၢဒီးတ၀်သိ၁်တ၀်သီတဖ၁်, တ၀်သိ၁်တ၀်သီတဖ၁်အံ၊, တ၀်သူ၁်ထိ၁်အတ၀်နဲ၁်ကျဲတဖ၁်, ပှၤသူတ၀်အတ၀်အၢ၁်လီ၊တူ၀်လိ၁်, လံ၁်တ၀်နဲ၁်ကျဲလၢတ၀်ဟ့၁်လီ၊အီ၊တဖ၁်, ဒီးလၢအဘ၁်ယးဒီးတ၀်ပၢဆှၢရဲ၁်ကျဲၤတ၀်ခဲလၢ၁်တ၀်ကလု၀် မ့တမ့၀်တ၀်နဲ၁်ကျဲလၢဘ၁်တ၀်ဟ့၁်လီ၊အီ၊ဒ်တ၀်လိ၁်ဘ၁်အီ၊အသိး. တ၀်ပညိ၁်ဘ၁်ယးတ၀်ဟ့၁်ခ္ဒဲးလၢ တ၀်စူးကါခ်ိ၁်ဖ္ဟုထၢ၁်တ၀်ဖံးတ၀်မၢနှ၁်ကမၤဝဲဒ၁်ကိုတ၀်ဖံးတ၀်မၢလၢတ၀်ဟ့၁်လီ၊အီ၊မူဒါတဖ၁်မ့တမ့၀်လ့ခၢ၁်ပဒိ၁်ကိုဟ့၁်လီ၊တ၀်မၢတဖ၁်နှ၁်လီ၊. သူဝဲလၢတ၀်ဂ့၀်အဂ၊/တ၀်မၢလၢအထိဒါလိ၁်သးတဖ၁်တသ့ဘ၁်. တ၀်ဟ်သူ၁်ဟ်သးအတ၀်အိ၁်ဖျါလၢအတကြားတဘ၁် ဘ၁်ထွဒီးတ၀်သူခ်ိ၁်ဖ္ဟုထၢ၁်နှ၁်ကဘ၁်တ၀်ဟံးဂ့၀်ဝိ၁် LPS တ၀်သိ၁်တ၀်သီတ၀်ဟ်ပ နိ၁်အိ၁်ဝဲအသိးနှ၁်လီ၊.

ဒ်တ၀်ယၢၤထိ၁်လၢတ၀်ဒီသဒၢကိုဖိတ၀်ဂ့၀်တ၀်ကျိ၊, တ၀်ဒုးနဲ၁်ဖျါထိ၁်တ၀်သိ၁်လိနဲ၁်လိလီ၊တံ၀်လီ၊ဆဲး စဲးဖိကဟ၁်တ၀်ပီးတ၀်လီတဖ၁်လၢအပူၤဖျဲးလၢကိုဖိကသူဝဲ, ဆိ၁်ထွဒမၤစ၊၊ကိ၀်ရှ၁်တ၀်မၤလိမၤဒီးအတ၀်ပညိ၁်တဖ၁်, ဒီးဟ့၁်ဂ၀်ဟ့၁်ဘါမၤဂ့၊ထိ၁်မၤသီထိ၁်တ၀်သိ၁်လိနဲ၁်လိဒီးတ၀်မၤလိမၤဒီး, ကိ၀်ရှ၁်အိ၁်ဒီးတ၀်ဒုးအိ၁်ထိ၁်တ၀်မၤကျိ၊ကျဲတဖ၁်ခီဖျိလၢ LPS ပှၤမၤတ၀်ဖိတ၀်သမံသမိးတ၀်သိ၁်လိနဲ၁်လိစဲးဖိကဟ၁်တ၀်ပီးတ၀်လီတဖ၁်သူဝဲဒီးကိုဖိတဖ၁်နှ၁်လီ၊. လၢတ၀်မၤလိအါထိ၁်တ၀်မၤကျိ၊ကျဲအဝဲအံ၊နှ၁်, လဲ၊နှ၁်လီ၊ကွၢ်ဖဲ LPS Keyword: ITT. ကိုသရ၁်တဖ၁်ကဟ်ပနီ၁်တ၀်သူတ၀်ပီးတ၀်လီတဖ၁်ဒီးပှၤယဲ၊တဖ၁်ခီဖျိပှၤလၢအအၢ၁်လီ၊တူ၀်လိ၁်တ၀်မၤကျိ၊ကျဲဝဲအံ၊နှ၁်လီ၊. ကိုဖိတဖ၁်ကမၤပိ၁်ထွဒ်ကိုသရ၁်အတ၀်သိ၁်လိနဲ၁်လိအသိးဒီးတ၀်နဲ၁်ကျဲတဖ၁်ဖဲလၢတ၀်သူဝဲဒ၁်စဲးဖိကဟ၁်အခါနှ၁်လီ၊. တ၀်မ့၀်လ၀်ကွၢ်စိအိ၁်လၢကိုဖိကဘ၁်အိ၁်ဒီးတ၀်ဟ်သးလၢအဂ့၊ဖဲတ၀်သူခ်ိ၁်ဖ္ဟုထၢ၁်အဆၢကတီ၊်ဒ်သိးဒီ: LPS ကိုဖိတ၀်နဲ၁်လီ၊တ၀်သိ၁်တ၀်သီအိ၁်ဝဲအသိး. တ၀်အဝဲအံ၊မ့၀်တ၀်မ့၀်လ၀်လၢကိုဖိတဖ၁်ကသူခ်ိ၁်ဖ္ဟုထၢ၁်လၢတ၀်ယူးယိ၁်ဟ်ကဲဒီးဟံးမူဒါအိ၁်ဒီးလ့၀်လ၀်ယံလၢလၢတမၤတံ၁်တ၀်ပှၤအဂ၊တဖ၁်, မၤအ့နှပှၤဂၤသး, မ့တမ့၀်မၤတံ၁်တ၀်ခ၁်ယၢၤတ၀်မၤလိမၤဒီး. ကိုဖိတဂ၊မ့၀်ဘ၁်သဂ၀်ဝဲဒ၁် Digital အကျိ၁်တ၀်ကိဒီးသူဝဲမ့၀်တညီတဘ့ါဒီ:, လိ၁်ဘ၁်တ၀်မၤစ၊၊လၢတ၀်သိ၁်လိနဲ၁်လိလၢစဲးဖိကဟ၁်ပီးလီတဖ၁်နှ၁်, အဝဲသ့၁်ကြားတဲ့သကိုးတ၀်ဒီးပှၤနီ၀်ဒ၁်တဂ၊လၢအနှ၁်နှ၁်ဝဲဒ၁်. ကိုဖိတဖ၁်ကြားဟ့၁်လီ၊ဝဲဒ၁်ခြဲးဒ်း လၢအကြားဝဲဘ၁်ဝဲလၢတ၀်မၤတဖ၁်, တ၀်ဂ့ၤတဖ၁်, မ့တမ့၀်တ၀်ဂ့ၤမူတဖ၁်လၢအပ၁်ယှာ်လၢအဝဲသ့၁်ကိုတ၀်ဖံးတ၀်မၤလၢအလၢအဘ၁်တ၀်ယုထံ၁်နှ၁်အီ၊ဒီးဟဲခီဖျိလၢ တ၀်လီ၊်အဂ၊တဖ၁်. ကိုဖိတဖ၁်ကဘ၁်အိ၁်ဒီးတ၀်ဒီသဒၢအဝဲသ့၁်အ password လၢတ၀်အဂ၊တဖ၁်,ပှၤသ့၁်ညါသ့ထဲဒ၁်လၢအဝဲသ့၁်အနီ၀်ကစ၀်မိ၀်ပ၀်တဖ၁်, ပှၤကွၢ်ထွဒတ၀် တဖ၁် မ့တမ့၀်သရ၁်တဖ၁်နှ၁်လီ၊.

နီ၀်ကစ၀်အံ၁်လဲးထြိနံးလီမ့၁်အူတ၀်ဖိတ၀်လံ၊တဖ၁်, ပ၁်ယှာ်ဘ၁်ဆ၁်တ၀်တပ်ပနီ၁်အီ၊ဒ်အမ့၀်–လီတဲစိလၢပှၤစိ၁်လၢပှၤစုတဖ၁်, MP3 players, iPod တဖ၁်, portable တ၀်ဂဲၤလိ၁်ကွဲ game တဖ၁်, တ၀်ဂ၊ဒၢတဖ၁်, စဲးကွဲးဒီလံ၁် digital scanners, စဲးဖိကဟ၁်တ၀်ဖိတ၀်လံ၊တဖ၁်, မ့၁်ပနီ၁်တ၀်ဖိတ၀်လံ၊တဖ၁်ဒီးလီမ့၁်အူတ၀်ပီးတ၀်လီအဂ၊မ့တမ့၀်လီအ့၁်–အဂ၀်တ၀်ပီးတ၀်လီတဖ၁်လၢအဆှၢတ၀်ကလု၀်/တ၀်ကစိ၁်, တ၀်ကွဲး, မ့တမ့၀်တ၀်ဂ့၀်လၢပှၤတဂ၊ဆူပှၤအဂ၊တဂ၊, ဘ၁်သ့၁်သ့၁်တ၀်ကွၢ်ထံဆိကမိ၁်တ၀်ဂ့၀်လၢအမၤတံ၁်တ၀်/မၤတမ့၀်သးတဖ၁်. တ၀်ပၢဘ၁်တ၀်စုလီ၀်ခ်ိ၁်ခ်ိ၁်ဒီးတ၀်သူဝဲဒ၁်လီမ့၁်အူ တ၀်ပီးတ၀်လီတဖ၁် ကဘ၁်လူၤပိ၁်ထွဒီးအိ၁်လၢကိုတ၀်သူ၁်ထိ၁်အတ၀်ဘျၢတဖ၁်အဖီလ၀်နှ၁်လီ၊. တ၀်မ့၀်လ့၀်သ့၁်ခါပတ်တ၀်သူ၁်ထိ၁်တ၀်ဘျၢတဖ၁်နှ၁် ဒုးအိ၁်ထိ၁်တ၀်အစၢလၢတ၀်ကဘ၁်ဟံးနှ၁်ဂ့၀်ဝိဒီးမၤဒ်တ၀်သိ၁်တ၀်သီအိ၁်ဝဲအသိး, ဘ၁်ဆ၁်တ၀်တပ်ပနီ၁်ယာ်အီ၊ဘ၁်, တ၀်ဆိကတီ၊်အီ၊လၢကထိ၁်ကိုမိကိ၁်ဖိမ့တမ့၀်တ၀်ဒုးဟးထိ၁်ကွဲ၁်အီ၊လၢကိုဒီး/မ့တမ့၀်တ၀်ဟံးနှ၁်ကွဲ၁်အခ်ိ၁်ဖ္ဟုထၢ၁်တ၀်ပီးတ၀်လီဒီးတ၀်ကွၢ်ဆိကမိ၁်အီ၊လၢတ၀်ဆၢကတီ၊်ဝဲနှ၁်အဆၢကတီ၊်နှ၁်လီ၊. နီ၀်ကစ၀်တ၀်ပီးတ၀်လီလၢကနုလ်၊ကွၢ်ဝဲ LPS အပ့ဉ်ဘျးစဲဘ၁်သ့၁်သ့၁်တနှ၁်ဒီးတ၀်ကြ၀ယာ်ဝဲလၢတ၀်ဘံ၁်တ၀်ဘၢအပှၤဘ၁်မူဘ၁်ဒါ. ကိုဖိတဖ၁်လၢအဟဲစိ၁်နီ၀်လီမ့၁်အူတ၀်ပီးတ၀်လီတဖ၁်ဆူကိုနှ၁်အဝဲသ့၁်ကဘ၁်ဟံးနှ၁်မူဒါလၢအတ၀်ဟးဂ့ဂ်ဟးဂ၊ဒၢ၁်ဝဲနှ၁်လီ၊. ကိ၀်ရှ၁်ကို တဟံးနှ၁်မူဒါလၢအဝဲသ့၁်အတ၀်ပီးတ၀်လီတ၀်ဘံ၁်တ၀်ဘၢ/တအုဉ်ကီ၊သး ဒီးတ၀်တကွၢ်ထွဒီးဟ်ယာ်နှ၁်ကိုဖိအလီမ့၀်အူတ၀်ပီးတ၀်လီတဖ၁်ဒီးတဟံးမူဒါလၢကျိ၁်စ့တ၀်လၢ၁်ဘူ၁်လၢ၁်စ့ၤလၢတ၀်ဟးဂ့ဂ်ဟးဂ၊တမံၤဂ့ၤတမံၤ, တ၀်မၤလီ၊ဟ့ိ၀်, မ့တမ့၀်နီ၀်ကစ၀်လီမ့၁်အူတ၀်ပီးတ၀်လီအတ၀်လီ၊မူၤလီၤမ၀်သ့၁်တဖ၁်နှ၁်ဘ၁်.

မူဒါဘ၁်ဃးတ၀်စူးကါ/တ၀်သူခ်ိ၁်ဖ္ဟုထၢ၁်တ၀်ဖိတ၀်လံ၊အတ၀်အၢ၁်လီ၊အီ လီ၊ (RUA) လၢကိုဖိတဖ၁်အဂီ၊်

ယကဟ်ဖျါထိ၁်တ၀်သူ digital citizenship စဲးဖိကဟ၁်တ၀်ပီးတ၀်လိ၁်အကြားဝဲဘ၁်ဝဲအဂ့၊ကတ၀်ခီဖျိလၢတ၀်အံ၊ထွဒကွၢ်ထွဒဝဲ LPSကိုဖိခ်ိ၁်ဖ္ဟုထၢ၁်တ၀်ဖိတ၀်လံ၊လၢအဘ၁်တ၀်ဟ့၁်လီ၊ယၢလၢ LPSနှ၁်လီ၊. ယအၢ၁်လီ၊တူ၀်လိ၁်လၢ ယကဟ့၁်ကဒါက့၊ခီ၁်ဖ္ဟုထၢ၁်တ၀်ပီးတ၀်လီဂ့၊ဝဲဒ်ယဟံးလိ၀်သူတ၀်ဖိတ၀်လံ၊အဆၢကတီ၊်အသိးနှ၁်လီ၊. **ယက**–ယကသူဝဲ LPS ကိုဖိခ်ိ၁်ဖ္ဟုထၢ၁်တ၀်ဖိတ၀်လံ၊လၢယကလဲ၊နှ၁်လီ၊ကွၢ်ဝဲဒ၁်ကိုဟ့၁်လီ၊တ၀်ဂ့၀်တ၀်ကျိ၊တဖ၁်ဒီးမၤပဲ့၊ထိ၁်ကိုတ၀်ဖံးတ၀်မၤဒီးတူ၀်လိ၁်ဝဲဒ၁် LPS ကိုပၢဆှၢတ၀်ကမံးတံ၁်အဖီလစ်၁်တ၀်ဘျၢလၢတ၀်အၢ၁်လီ၊တူ၀်လိ၁်ဝဲလၢတ၀်ကသူခ်ိ၁်ဖ္ဟုထၢ၁်တဖ၁်, ဟ့၁်ဘျးစဲ, အ့ထၢ၁်နဲး ဒီးဟ့၁်ယဲ၊သနူတဖ၁်နှ၁်လီ၊.

- ယကဟ်ဖျါထိ၁်လၢယအံ၊ထွဒကွၢ်ထွဒဝဲခ်ိ၁်ဖ္ဟုထၢ၁်တ၀်ပီးတ၀်လီဂ့၊ဂ့၊ဘ၁်ဘ၁်ခီဖျိလၢယသူဝဲတ၀်ဒီသဒၢထၢ၁်ဖိလၢတ၀်ဟ့၁်လီ၊ယၢမ့တမ့၀်လ၀် cover တ၀်အဒၢလၢတ၀်ကျ၀်ဘၢခ်ိ၁်ဖ္ဟုထၢ၁်ဖဲလၢ ယဟးထိ၁်ဟးလီ၊စိ၁်ထိ၁်စိ၁်လီ၊ မ့တမ့၀်ဟ်ယာ်အီ၊ဂ့၊ဂ့၊ဘ၁်ဘ၁်အခါနှ၁်လီ၊.
- ယကဟဲစိ၁်ခ်ိ၁်ဖ္ဟုထၢ၁်, ယကသ့ီနှ၁်လီ၊အဂ်၊်ပဲ့၊ပဲ့၊, ကိ:နံ၊ဒဲ:ဆူကို့နှ၁်လီ၊.
- ယကသ့ီနှ၁်လီ၊/ထၢနှ၁်လီ၊လီဂ်၊်ထဲဒ၁်လၢ (power cord) ပ့ါ၊ဖိလၢတ၀်သ့ီနှ၁်လီဂ်၊်လၢတ၀်ဟ့၁်လီ၊ယၢလၢအပ၁်ယှာ်ဒီ:ခ်ိ၁်ဖ္ဟုထၢ၁်နှ၁်လီ၊.
- ယက Save ဟ်ဖ့ိ၁်ဟ်တံ၊ယာ်တ၀်မၤနီ၁်မၤယါခဲလၢ၁်ဒီ:တ၀်ဂ့၀်တ၀်ကျိ၊လၢအဘ၁်ထွဒီ:ကို့အ Files လံ၁်ကြ၁်တဖ၁်လၢအဘ၁်တ၀်ဟ်အီ၊လၢခ်ိ၁်ဖ္ဟုထၢ၁်ခ်ိ၁်သ့၁်လၢအကၢၤယာ်ခ်ိ၁်ဖ္ဟုထၢ၁်အါဖျၢ၁်အတ၀်ဘျးစဲ ဒ်သိးတ၀်ဂ့၀်တ၀်ကျိ၊လၢတ၀်ထၢဖ့ိ၁်အီ၊သ့၁်တဖ၁်သုတလီ၊မ၀်တဂ့၊ဒီ:တ၀်ရဲ၁်တ၀်ကျဲၤမ့၀်ဝံ၊နှ၁်ခ်ိ၁်ဖ္ဟုထၢ၁်တ၀်ဖိတ၀်လံ၊ကဘ၁်တ၀်ဟ်လီ၊ကဒါက့၊လၢအလီ၀်အကျဲ reset အီ၊လီ၊တ၀်လီ၊ဆဲးနှ၁်လီ၊.
- ခ်ိ၁်ဖ္ဟုထၢ၁်တ၀်ဖိတ၀်လံ၊အတ၀်ကီတ၀်ခဲ/တ၀်ဟးဂ့ဂ်ဟးဂ၊မ့၀်အိ၁်တမံၤဂ့၊တမံၤဂ့၊နှ၁်ယကဟ်ဖျါထိ၁်ချုးဆၢချုးကတီ၊်ဆူပှၤဘ၁်မူဘ၁်ဒါအိ၁်နှ၁်လီ၊.
- ယကဟ်ဖျါထိ၁်တ၀်လီ၊မ၀် မ့တမ့၀်တ၀်အိ၁်ဟ့ဉ်ခ်ိ၁်ဖ္ဟုထၢ၁်တ၀်ပီးတ၀်လီလၢ ၂၄နှ၁်ရံ၁်အတီ၊်ပူၤဆူကို့အဝဲၤဒၢးခ်ိ၁်အအိ၁်ဒီ:ပှၤဘ၁်မူဘ၁်ဒါသ့၁်တဖ၁်အအိ၁်နှ၁်လီ၊.
- နမ့၀်ဒဲ၁်ဒီ:သူခ်ိ၁်ဖ္ဟုထၢ၁်ဝဲအံ၊ဒီ:မၤနီ၁်မၤယါအဝဲသ့၁်ခ်ိဖျိလၢတ၀်ဒိနှ၁်တ၀်ဂ့ိၤဒီ:တ၀်ဖိ၁်နှ၁်အဝဲသ့၁်ကလု၀်နှ၁်နကဘ၁်ယ့နှ၁်အခ္ဒဲးလီ၊တံ၀်လီ၊ဆဲးလၢပှၤလၢနကဒိနှ၁်အတ၀်ဂ့ိၤမ့တမ့၀်ဖိ၁်နှ၁်အကလု၀်တဂ၊အအိ၁်နှ၁်လီ၊.
- ယကဟ်ခ်ိ၁်ဖ္ဟုထၢ၁်တ၀်ပီးတ၀်လီအံ၊ **လၢအပူၤဖျဲးဒီ:**တ၀်မၤယံမၤလၢဒဲ:ကံ၁်ဒဲ:ဝ့ၤတမံၤဂ့ၤတမံၤဒ်အမ့၀်တ၀်ကွဲး, တ၀်တ့၀်တ၀်ဂ့ိၤ, stickers, ဒီ:ခဲ၁်တ၀်အလ့ဲ၀်, မၤစဲဘူးဒီ: tape ဒီ:တ၀်ဂ့ိၤလၢအကျးစဲဘူးတ၀်အမ်ာ်ဖံးခ်ိ၁်တဖ၁်နှ၁်လီ၊.
- ယကဟ့၁်လီ၊က့၊တ၀်ပီးတ၀်လီဆူပှၤမၤတ၀်ဖိအအိ၁် ဖဲလၢတ၀်ယ့ကဒါက့၊မ့တမ့၀်ဖဲဟးထိ၁်လၢလ့ခၢ၁်ပဒိ၁်ကိုအခါ.
- ယကသူထဲလၢ LPS အၢ၁်လီ၊တူ၀်လိ၁်တ၀်သိ၁်လိနဲ၁်လိစဲးဖိကဟ၁်အတ၀်ပီးတ၀်လီတဖ၁်လၢအသူဝဲယ LPS username ဒီ: password နှ၁်လီ၊. ကိ၀်ရှ၁်မ့၀်အၢ၁်လီ၊တူ၀်လိ၁်ဒီးဟ်လီ၊ဆိတ၀်လၢပှၤကသူဝဲဒ၁်နှ၁်တ၀်ဆဲးကျၢအီ၊ခီဖျိလၢကိုသရ၁်နှ၁်လီ၊.
- ကဟ်ယာ်ယ LPS username ဒီ: password တ၀်ခူသူ၁်လၢယကစ၀်အိ၁်နှ၁်လီ၊.

ယတ

- ၎င်းလဲ့ဂ့၊၎င်းလဲ့ဂ့၊နန့်ယတတ၊၊ကွဲ့ဂ်, မ၊လီ၊တဲ့ဂ် မ့တမ့်မ၊ဟး၊ဂ့ဂ်ဟး၊ဂီ၊ဝဲ၎ဉ် LPS ကို့ဖိခ်ဉ့ျ၊ထၢဉ်လ၊ကျဲတဖ၎်အပူ၊နန့်ဘဉ်.
- ယတဟ့ဉ်လီ၊ခ်ဉ့ျ၊ထၢဉ်ဆူကို့ဖိအ၊ဂတဂ၊, တံ၊သကိ၊ မ့တမ့်ဟ်ဉ်ဖိယီဖိတဂ၊ဂ၊လ၊အ ဝဲဟ်ခ္ဒါ/ဟ်မ့ဉ်ကသူဝဲအဂီ၎်နန့်ဘဉ်.
- ယတဂ့ဂ်ကျဲ၊စ၊ဆီတလဲတ၎်အက့ဂ်အဂီ၊မ့တမ့်၊ ဟ့ဉ်အခ္ဒဲ၊လ၊ပ့၊ကသူခ်ဉ့ျ၊ထၢဉ်နန့်ဘဉ်.
- ယတသုး၊ကွဲ့ဂ်/ဓိ$ဂ်ကွဲ့ဂ်မ့တမ့်ကွဲ၊ဒ်နန့်ကူနန့်တ၎်ဖိတ၎်လံ၊လ၊အအိဉ်လ၊ software ခ်ဉ့ျ၊ ထၢဉ်အခ္ဒဲပူ၊လ၊တ၎်စူ၊ကါအီ၊သ့တဖ၎်မ့တမ့်တ၎်ပ၊ဆ့၊ရဲ၎်ကျ၊/တ၎်ဘံ၎်တ၎်ဘ၊လ၊အဘ၎် ယ၊ဒီ၊တ၎်ထ၊ဖ့ဉ်ခ်ဉ့ျ၊ထၢဉ်တ၎်ဂ့၎်တ၎်ကျ၊သ့ဉ်တဖ၎်နန့်ဘဉ်.
- ယတဟ်တ့၎်ခ်ဉ့ျ၊ထၢဉ်လ၊အတအိဉ်ဒီ၊တ၎်အံ၊ထွဲကွ၎်ထွဲအလီ၎် (လ၊စီ၊နီ၎်ခ်ဉ်, လ၊ တ၎်အိဉ်ဖ့ဉ်ဘျိဉ်ပူ၊, လ၊သိလ့ဉ်ပူ၊, ဒီ၊အဂု၊အဂ၊တဖ၎်).
- ယတဟ့ဉ်နီ၊လီ၊ယသရ၎်အတ၎်ဖိဉ်တ၎်ကလု၎်မ့တမ့်တ၎်သိဉ်လိတမံ၊ဂ့၊တမံ၊ဂ့၊နန့်ဘဉ်.
- ယတဟ့ဉ်လီ၊ပ့၊ဂ၊, ဆိတလဲ, တိဉ်ထိဉ်တ၎်ဂီ၊တ၎်ကစ်ဉ်, ဒုး၊ဘျ၊စဲ, မ့တမ့်၎်ဟ်ဖ့ဉ်တ၎် ကွဲ၊နိဉ်ကွဲ၊ယါတခါဂ့၊တခါဂ့၊လ၊တ၎်ဖိဉ်နန့်တ၎်ကလု၎်/တ၎်ဂီ၊မူ မ့တမ့်၎်ဘဉ်လ၊တ၎်ကွ၎် ကဒါက့၊တ၎်ဂ့၎်တ၎်ကျ၊ ဒီ၊သရ၎်လ၊အပ၊ဆ့၊ရဲ၎်ကျ၊တ၎်တဂ၊ဟ့ဉ်လီ၊အခ္ဒဲ၊လ၊တ၎်က ဟ်ယာ်တ၎်ဂ့၎်လ၊တ၎်လီ၎်ဖဲလဲ့ဉ်ဘဉ်နန့်ဉ်ယတမ၊ဘဉ်.
- ယတဟံ၊နန့်/ထုး၊နန့်တ၎်ဂ့၎်တ၎်ကျ၊လ၊ခ်ဉ့ျ၊ထၢဉ်အပူ၊ဒီ၊ကူနန့်တ၎်ဂ့၎်တ၎်ကျ၊ မ့တမ့်၎်ကွဲ၊ဒ် နန့်တ၎်ဂ့၎်တ၎်ကျ၊မ့တမ့်၎်တ၎်ဖိတ၎်လံ၊တ၎်ပီ၊တ၎်လီတဖ၎်နန့်ဘဉ်.
- ယတမ၎်လိ$်တ၎်ဖိတ၎်လံ၊ကဘ့ဂ့၊ထိဉ်တ၎် မ့တမ့်၎်အိဉ်ဒီ၊ပ့၊အဂ၊တဂ၊လ၊အတမ့်၎် LPS အပ့၊လ၊ကဘ့ကွ၊တ၎် မ့တမ့်၎်လဲလိ$်ဘ့ဉ်ဘဉ်ကွ၊ခ်ဉ့ျ၊ထၢဉ်တ၎်ပီ၊တ၎်လီနန့်ဘဉ်.
- ယတသူပ့၊အဂ၊တဂ၊အ username ဒီ၊လံ$်ဖျ၊ဉ်ရူသူဉ် password နီတဘ့ျိဘဉ်.
- ယတပျဲလ၊ပ့၊တဂ၊ဂ့၊တဂ၊ဂ့၊ကသူဝဲ၎ဉ်ယ username ဒီ၊ password နီတဘ့ျိဘဉ်.
- ယတဟ့ဉ်အခ္ဒဲ၊လ၊ပ့၊အဂ၊တဂ၊ကသူဝဲ၎ဉ်ယခ်ဉ့ျ၊ထၢဉ်ဖဲလ၊ယသူ/ယကွ၎်ဝဲ၎ဉ်ယ LPS အခ်ီ၊တ၎်ဂ့၎်တ၎်ကျ၊အဆ၊ကတီ$်နန့်ဘဉ်.

တ၎်တဆိကမိ$ဉ်ဒီ၊မ့၎်လ၎်ဘဉ်ယ၊ဒီ၊တ၎်ဟ်ရူသူဉ်တ၎်

မ့$်လ၊ LPS ပ၊ဘဉ်ဝဲ၎ဉ်ခ်ဉ့ျ၊ထၢဉ်တ၎်ပီ၊တ၎်လီ, ကို့ဖိတဖ၎် တဘဉ်အိဉ်ဒီ၊တ၎်ဂ့၎်တ၎်ကျ၊ လ၊ဘဉ်တ၎်ဟ်ရူသူဉ်အီ၊မ့တမ့်၎်ကယူ၊ယီဉ်ဟ်ကဲ့ဒီ၊သူဝဲ၎ဉ်ခ်ဉ့ျ၊ထၢဉ်ထဲတဂ၊ဇိ၊နန့်လီ၊ ဘဉ်တဘဉ်လ၊အတအိဉ်ဒီ၊လံ$်တ၎်ဒုး၊သ့ဉ်ညြ် မ့တမ့်၎်တ၎်အ၎်ဉ်လီ၊ပ့ဉ်အခ္ဒဲ၊လ၊ LPSဘဉ် နန့်ဉ်, လဲ၊နှ$်လီ၊ကွ၎်, ကွ၎်, ကွ၎်ယု, ဒီ၊ဖိဉ်နန့်ဟံ၊နန့်တ၎်ဂ့၎်တ၎်ကျ၊လ၊ခ်ဉ့ျ၊ထၢဉ်ပူ၊ဒီ၊တ၎် လ၊အဘဉ်ထွဲလိ$်အသ၊ဒီ၊စဲ၊ဖိကဟဉ်တ၎်ဖိတ၎်လံ၊တဖဉ်အံ၊တ၎်တဘဉ်မ၊အီ၊နီတဘ့ျိလ၊ တ၎်ဂ့၎်တမံ၊ဂ့၊တမံ၊ဂ့၊လ၊အဘဉ်ထွဲဒီ၊ LPS အတ၎်ဖံ၊တ၎်မ၊အကျ၊အကျဲတဖဉ်နန့်ဉ်လီ၊.

LPS အ့ထၢဉ်နဲ့ Online တ၎်အိဉ်ယ၊၊/တ၎်မ၊စ၊၊တဖဉ်

A. Background ဘဉ်ထွဲဒီ၊တ၎်အိဉ်သ၊တ၎်ဂ့၎်တ၎်ကျ၊

လ့ခ၎ဉ်ပဒိဉ်ကို့တ၎်ပညိဉ်တဖဉ်လ၊တ၎်မ၊ဂ့၊ထိဉ်ပသီထိဉ်လံ$်ညိဉ်သိဉ်ဒိဉ်လ၊တ၎်မ၊အ၎် ထိဉ်ဒီ၊မ၊ဂ့၊ထိဉ်မ၊သီထိဉ်စဲ၊ဖိကဟဉ်ပိညိလ၊ကို့ဖိတဖဉ်လ၊အအိဉ်လ၊တီ၊ဒ၊၊ပူ၊, လ၊ တ၎်သိဉ်လိနဲ့ဉ်လိဒီ၊ဒုး၊သ့ထိဉ်ဒီ၊ဒုး၊အိဉ်ကတဲ့ဉ်ကတီ၊ကို့ဖိတဖဉ်လ၊ကဆဲ၊မ၊လိဒီ၊ဒိဉ်ထိဉ် ထိထိဉ်လ၊စဲ၊ဖိကဟဉ်တ၎်ကူဉ်ဘဉ်ကူဉ်သ့လ၊ဘဉ်တ၎်သူအီ၊လ၊ဟိဉ်ခ်ဉ်ဒီတဘ့ဉ်အံ၊နန့် လီ၊. တ၎်အဝဲအံ၊ကတ၎်နန့်, LPS ပ့၊မ၊တ၎်ဖိ တဖဉ်(ပဉ်ယှ$်သရ၎်တဖဉ်) ဟ့ဉ်ဂ$်ဟ့ဉ်ဘါ ကို့ဖိလ၊ကယုထံဉ်နန့်ကျဲအသီတဖဉ်လ၊ကပဉ်ဖ့ဉ်ထိဉ်စဲ၊ဖိကဟဉ်ပိညိလ၊အဝဲသ့ဉ်တ၎်မ၊ လိမ၊ဒီ၊တ၎်ရဲ၎်တ၎်ကျ၊အပူ၊နန့်လီ၊. LPS ဖိလစ်ဉ်အိဉ်ဒီ၊တ၎်ဘျ၊လ၊အဘဉ်ယ၊ဒီ၊စဲ၊ဖိက ဟဉ်အဆိကတ၎်နန့်တ၎်ကဘဉ်အ၎ဉ်လီ၊တူ$်လိ$်အီ၊ခ်ဖျိလ၊ LPS တ၎်သိဉ်လိနဲ့ဉ်လိစဲ၊ဖိက ဟဉ်တ၎်ပီ၊တ၎်လီတ၎်သမံသမိ၊ကမံ၊တံ$် (ကမံ၊တံ$်). မ့$်အဲဉ်ဒီ၊သ့ဉ်ညြ်အ၎ိထိဉ်တ၎်ဂ့၎်တ၎် ကျ၊လ၊အဘ$ဉ်ယ$ီ၊ကမံ၊တံ$်နန့်ဉ်နထံဉ်နန့်အီ၊သ့ဝဲ၎ဉ်ဖဲ– *http://home.lps.org/itt* (ကမံ၊ တံ$်အ$ဟ်ယဲ၊သန့်). လံ$်စရရီလ၊တ၎်ကွဲ၊လီ၊စဲ၊ဖိကဟဉ်တ၎်ပီ၊တ၎်လီလ၊အဘဉ်တ၎်အ၎ဉ်လီ၊ တူ$်လိ$်အီ၊လ၊ကမံ၊တံ$်နန့်ဉ်နထံဉ်နန့်အီ၊သ့ဝဲ၎ဖဲ– *http://www.lps.org/go/matrix* (တ၎်ပီ၊တ၎် လိအလံ$်စရရီလ၊တ၎်အ၎ဉ်လီ၊ဟ့ဉ်အခ္ဒဲ၊).

B. ဖဲ$ဒ၎ဉ်/ကီ$်စ၊ဖ့ဉ်ဒီ၊ တ၎်သိဉ်တ၎်သီတ၎်ဘျ၊လ၊အဂု၊အဂ၊တဖဉ်

ဖဲ$ဒ၎ဉ်/ကီ$်စ၊ဖ့ဉ်ဒီ၊ တ၎်ဘျ၊သဲစ၊လ၊အဂု၊အဂ၊တဖဉ်လိဉ်ဘဉ်ဝဲ၎ဉ် LPS ကဟံ၊နန့်ဝဲ မ$ိ်ပ၎်အတ၎်သ၊လီ၊ပလိ$်အဆိကတ၎်ဖဲလ၊ LPS အတ၎်ဆဲ၊လီ၊မံ၊လ၊အဝဲသ့ဉ်ပ့၊ကို့ဖိ (တ ဖဉ်) မ့တမ့်၎်တချု၊ဒီ၊လ၊ LPS ကို့ဖိတဖဉ်ဟံ၊နန့်ထုး၊နန့်တ၎်ဂ့၎်တ၎်ကျ၊လ၊ခ်ဉ့ျ၊ထၢဉ်ပူ၊, ထ၊နှ$်လီ၊/မ၊နိ$ဉ်မ၊ယါ, ဆဲ၊လီ၊မံ၊, မ့တမ့်၎်ဘဉ်ဒီ၊လဲ၊နှ$်လီ၊မ၊နန့်ဒီ၊ စူ၊ကါအ့ထၢဉ်နဲ့ online တခါခါမ့တမ့်၎်တ၎်ပီ၊တ၎်လီလ၊အဂ၊တဖဉ် မ့တမ့်၎်စဲ၊ဖိကဟဉ်ပိညိတဖဉ်, ဘဉ်တ ဘဉ်ကပဉ်ယှ$်ဒီ၊, ဘဉ်ဆဉ်တအိဉ်ဒီ၊တ၎်ဟ်ပနိ$ဉ်အီ၊, လီ၊တံ$်၎ဒ်အမ့$် software, apps, ebooks, etools, ဒီ၊တ$ိ$ီ၊တ၎်လီလ၊အဂု၊အဂ၊တဖ$ဉ်, တ၎်ရဲ၎်တ၎်ကျ၊,(အခ်ီ၊)တ၎်ဂ့၎်တ၎်ကျ၊, တ၎်အဂ့၎်မ$ိ်ပ့၎်မ့တမ့်၎်တ၎်ပီ၊တ၎်လီလ၊တ၎်ကွဲ၊ရဲ၎်လီ၊အီ၊လ၊ကမံ၊တံ$်အတ၎်အ၎ဉ်လီ၊တူ$် လိ$်ဝဲတ၎်ပီ၊တ၎်လီစရီပူ၊. တနီ၊လ၊အဘဉ်ယ၊ဒီ၊ကီ$်စ၊ဖ့ဉ်သဲစ၊တ၎်သိဉ်တ၎်သီတဖဉ် (ဒီ၊လ၊အမ၊ဘဉ်ထွဲလိ$်အသ၊ဒီ၊တ၎်သိဉ်တ၎်သီတဖဉ်) လ၊အပဉ်ယှ$်ဒီ၊–

1. Children's Online Privacy Protection Act (COPPA) (မ့$်အဲဉ်ဒီ၊သ့ဉ်ညြ်အ၎ိထိဉ်တ၎် ဂ့၎်တ၎်ကျ၊, ဝံသ၊စူ၊လဲ၊နှ$်ကွ၎်ဘဉ်ဖဲ– *http://www.coppa.org/*);
2. Children's Internet Protection Act (CIPA) (မ့$်အဲဉ်ဒီ၊သ့ဉ်ညြ်အ၎ိထိဉ်တ၎်ဂ့၎်တ၎်ကျ၊, ဝံသ၊စူ၊လဲ၊နှ$်ကွ၎်ဘဉ်ဖဲ– *https://www.fcc.gov/consumers/guides/childrensinternetprotectionact*);
3. Protection of Pupil Rights Amendment (PPRA) (မ့$်အဲဉ်ဒီ၊သ့ဉ်ညြ်အ၎ိထိဉ်တ၎်ဂ့၎်တ၎် ကျ၊, ဝံသ၊စူ၊လဲ၊နှ$်ကွ၎်ဘဉ်ဖဲ– *http://familypolicy.ed.gov/ppra*); ဒီ၊
4. Family Educational Rights and Privacy Act (FERPA) (မ့$်အဲဉ်ဒီ၊သ့ဉ်ညြ်အ၎ိထိဉ်တ၎် ဂ့၎်တ၎်ကျ၊, ဝံသ၊စူ၊လဲ၊နှ$်ကွ၎်ဘဉ်ဖဲ– *http://www2.ed.gov/policy/gen/guid/fpco/ferpa/index. html*);
5. Nebraska Student Online Privacy Protection Act (SOPPA) (မ့$်အဲဉ်ဒီ၊သ့ဉ်ညြ်အ၎ိထိဉ်တ၎်ဂ့၎်တ၎်ကျ၊, ဝံသ၊စူ၊လဲ၊နှ$်ကွ၎်ဘဉ်ဖဲ– *https://nebraskalegislature.gov/ floordocs/105/pdf/intro/lb175.pdf*).

စ၊ထိဉ်လ၊ခ်ိကရဲ၎်တ၎်အိဉ်ဖ့ဉ်ဖ၊ဒ်ဉ်, တ၎်ကူဉ်ဘဉ်ကူဉ်သ့အဝဲ၎ကျ၊, စ်ဉ်ညြ်ဂ$ို်အဝဲ၎ကျ၊, ဂ$ို်စ၊ ဖ့ဉ်တ၎်ဆါတ၎်ပ့၊တ၎်နဲ့ဉ်လီ၊ ဒီ၊ဂ$ို်စ၊ဖ့ဉ်ခ၎ဉ်စ၊ကရ၎အဂ၊တဖ$ဉ် မ့တမ့်၎်နဲ့ဉ်ဘြ၊စကဉ်ဂ$ို်စဲ$ဉ်, လ၊ တ၎်ဆ၊ကတ$ို်တဘျ$ိဝံ၊တဘျ$ိ, တူ$်လ$ိ$ဟံ၊နန့်ဝဲ၎ဉ်တ၎်ဘျ၊သဲစ၊မ့တမ့်၎်တ၎်သိဉ်တ၎်သီအသီတဖ$ဉ်, တ၎်ထ၊နှ$်တ၎်ဘ$ိဂ့၎်ထိဉ်ဝဲ၎ဉ်တ၎်ဘျ၊သဲစ၊မ့တမ့်၎်တ၎်သိဉ်တ၎်သီတဖ$ဉ်, မ့တမ့်၎်တ၎်ထုး၊ကွဲ$ဉ်တ၎်ဘျ၊ သဲစ၊တ၎်သိဉ်တ၎်သီတဖ$ဉ်, ၎်နန့်ဉ်အသိ၊ LPS စ့$ို်ကီ၊လ၊တ၎်တ၎်ဆ၊ကတ$ို်တဘျ$ိဝံ၊တဘျ$ိနန့်ဉ်, ကဘ$ို ဘဉ်မ၊ဂ့၊ထိဉ်ဝဲ၎ဉ်ဂ$ို်စ၊ဖ့ဉ်တ၎်ဘျ၊သဲစ၊တဖ$ဉ်မ့တမ့်၎်မ၊အါထိဉ်ဝဲ၎ဉ်ဒီ၊ကွဲ၊ဘဉ်ထွဲတ၎်ဘျ၊သဲစ၊ လ၊အဂ၊လ၊ကမ၊ဘဉ်ဒ$ိ/မ၊ဟူ၊မ၊ဂဲ၊ဝဲ၎ဉ် LPS ကို့ဖိတ၎်ရူသူဉ်မ့တမ့်၎်ကို့ဖိတ၎်ထ၊ဖ့ဉ်တ၎်ဂ့၎်တ၎်ကျ၊ လ၊အဘဉ်ဟ်သူဉ်ဟ်သ၊ဝဲတဖ$ဉ်ခ်ဖျိလ၊တ၎်ကွဲ၊ဟ်လီ၊ဒီ၊ဆီတလဲဒီ၊ထ၊နှ$်လီ၊အီ၊လ၊ကမံ၊တံ$်အ ဟ်ယဲ၊သန့် မ့တမ့်၎်တ၎်အ၎ဉ်လီ၊တူ$်လ$ိ$ဟ်ပီ၊တ၎်လီလ၊တ၎်ကသူအီ၊စရီပူ၊နန့်ဉ်လီ၊.

C. မ$ိ်ပ၎်အတ၎်အ၎ဉ်လီ၊တူ$်လ$ိ$ဉ်/တ၎်သ၊လီ၊ပလ$ိ$ဉ်

လ့ခ၎ဉ်ပဒိဉ်ကို့လူ၊ဟ်ထွဲဝဲ၎ဉ်ကီ$်စ၊ဖ့ဉ်ဒီ၊တ၎်ဘျ၊သဲစ၊အဂ၊တဖ$ဉ်၎ဉ်အကြား၊ဝဲဘဉ်ဝဲ ဒီ၊လ၊ LPS ကို့ ဖိတဖ$ဉ်ကသူဝဲတ၎်ပီ၊တ၎်လီဒီ၊ဟ်လု$်ဟ်ဟ့၊ဝဲ၎ဉ်ဒီ၊စဲ၊ဖိကဟဉ်လ၊တီ၊ဒ၊၊ဒီ၊လ၊တ၎်ကူဉ်ဘဉ်ကူဉ်သ့ တ၎်ပညိဉ်အဂ၊တဖ$ဉ်အဂ်ီ၎်, မ$ိ်ပ၎်ကဘဉ်အ၎ဉ်လီ၊ဟ့ဉ်အခ္ဒဲ၊ဖဲ LPS အတ၎်ဆဲ၊လီ၊မံ၊လ၊အဝဲသ့ဉ်ကို့ ဖိ(တဖ$ဉ်) မ့တမ့်၎်ဆူ LPS ကို့ဖိ(တဖ$ဉ်)ဟံ၊နန့်တ၎်ဂ့၎်တ၎်ကျ၊လ၊ခ်ဉ့ျ၊ထၢဉ်ပူ၊, ဖိဉ်နန့်တ၎်ကလု$်, ဒုး ဒ်ဉ်ဘူ၊သ၊, မ့တမ့်၎်နှ$်လီ၊ကွ$ို် မ့တမ့်၎်စူ၊ကါဝဲအ့ထၢဉ်နဲ့ online မ့တမ့်၎်တ၎်ပီ၊တ၎်လီအဂ၊တဖ$ဉ် မ့ တမ့်၎်စဲ၊ဖိကဟဉ်တ၎်ပီ၊တ၎်လီတဖ$ဉ်. လ၊တ၎်အ၎ဉ်လီ၊ဟ့ဉ်အခ္ဒဲ၊လ၊တ၎်သူစဲ၊ဖိကဟဉ်, ပ့၊အဂ၊တ ဖုအ$ဟ်ယဲ၊သန့်, ပ့၊ပ၊ဆ့၊တ၎်မ့တမ့်၎်ပ့၊ဆီဉ်ထွဲဟ့ဉ်လီ၊မ၊စ၊၊တ၎်တဖ$ဉ်ကဘဉ်ယှ$ထိဉ်ဝဲ၎ဉ်ကို့ဖိအ နီ$ိ်ကစ်တ၎်ဒုး၊နဲ့ဉ်ဖျ$ိထိဉ်တ၎်ဂ့၎်တ၎်ကျ၊လီ၊တံ$ိ်လီ၊ဆဲ၊, လ၊အပဉ်ယှ$်, ဘဉ်တ၎်တဟ်ပနိ$ဉ်အီ၊တူ၊ လ၊, ကို့ဖိအမံ၊, အusername, password, ဒီ၊လီပရ၎သ့ဉ်တဖ$ဉ်နန့်ဉ်ဘဉ်. မ$ိ်ပ၎်ခဲလ၎ဉ်လ၊အမ့$်တ ယုထ၊လ၊အကပဉ်ယှ$်မ၊သကိ၊တ၎်ဘဉ်နန့်(ဒ်တ၎်ဟ်လီ၊အ၎ိထိဉ်တ၎်ဂ့၎်တ၎်ကျ၊, လ၊အဖ$လ$ဉ်)လ၊ အဝဲသ့ဉ်ကို့ဖိအ$ထၢဉ်နဲ့ online မ့တမ့်၎်စဲ၊ဖိကဟဉ်အဂ့၊အဂ၊လ၊တ၎်သူဒီ၊တ၎်ဆဲ၊လီ၊မံ၊ကဘဉ် တ၎်ဆိကမ$ဉ်လ၊ကအ$ိဉ်ဒီ၊တ၎်အ၎ဉ်လီ၊တူ$်လ$ိ$ဉ်လ၊ LPS နှ$်လီ၊–

1. တ၎်ဒုး၊သ့ဉ်ညြ်/တ၎်ဟ်ဖျ$ိထိဉ်တ၎်ကူဉ်ဘဉ်ကူဉ်သ့တ၎်မ၊နီ$ဉ်မ၊ယါတဖ$ဉ်လ၊အအိဉ်လ၊ FERPA အဖီလ$ဉ်, လ၊အပဉ်ယှ$်ဒီ၊တ၎်ကူဉ်ဘဉ်ကူဉ်သ့တ၎်မ၊နီ$ဉ်မ၊ယါတဖ$ဉ်လ၊တ၎်တဟ်ဖျ$ိထိဉ်အီ၊ဒ်အမ့$် "directory လံ$ဉ်လ၊အဟ်ဖျ$ိထိဉ်အိဉ်ဆိ၊လီ$ို်ကျ$/မံ၊သဉ်တ၎်ဂ့၎်တ၎်ကျ၊" လ၊အအိဉ် လ၊ FERPA အဖီလ$ဉ်,
2. အ၎ဉ်လီ၊ဟ့ဉ်အခ္ဒဲ၊လ၊ကို့ဖိတဖ$ဉ်လ၊အသ၊နံ$ဉ်အိဉ် ၁၃နံ$ဉ်ဆူအဖီလ$ဉ်တဖ$ဉ်ကဆဲ၊လီ၊အ မံ၊လ၊စဲ၊ဖိကဟဉ်တ၎်ရဲ$ဉ်တ၎်ကျ၊အကလု$ဉ်ကလု$ဉ်ဒီ၊တ၎်သူတ၎်ပီ၊တ၎်လီတဖ$ဉ်လ၊ကမံ၊တံ$ဉ် အ၎ဉ်လီ၊တူ$်လ$ိ$ဉ်ဝဲလ၊တ၎်ကသူတ၎်ပီ၊တ၎်လီအလ$ဉ်စရီပူ၊, လ၊ COPPA အတ၎်ပညိဉ်,
3. ဒုး၊လိ$ဉ်ထိဉ်ဖ၊ထိဉ် LPSအ CIPA ဖိလစ်ဉ်သနှ$ုလ၊အဘဉ်ထွဲဒီ၊အ့ထၢဉ်နဲ့တ၎်ဂ့၎်ဒ်သိ၊ကို့ဖိ တဖ$ဉ်ကသ့လဲ၊နှ$်ကွ$ို်တ၎်ဂ့၎်ဒီ၊မ၊လိသ့ထိဉ်အသ၊အဂ$ို်,
4. ဟ့ဉ်ကို့ဖိတဖ$ဉ်တ၎်ပျဲလ၊ ကပဉ်ယှ$်မ၊သကိ၊တ၎်လီ၊တံ$ိ်လီ၊ဆဲ၊လ၊ကို့တ၎်ဟူ၊တ၎်ဂဲ၊တဖ$ဉ်, လ၊အပဉ်ယှ$်ဒီ၊ကို့ဖိတ၎်လီ၊ယုသ့ဉ်ညြ်တ၎်တဖ$ဉ်, တ၎်ဝ$ဉ်ထံနီ၊ဖ၊တဖ$ဉ်, မ့တမ့်၎်တ၎်သမံသမိ၊ ဆ၊တ$ဉ်တ၎်အလု$ဉ်အပ့၊တဖ$ဉ်, လ၊အဘဉ်တ၎်ဆိကမ$ဉ်တ့$ို်အီ၊ "တ၎်ဒီသ၊၊တ၎်ဂ့၎်တ၎်ကျ၊တ၎် လီ၊ယု သ့ဉ်ညြ်တဖ$ဉ်" အိဉ်ဝဲ၎ဉ်လ၊ PPRA အဖီလ$ဉ်နှ$ဉ်လီ၊.
5. ၎်လဲ$ဉ်ဂ့၊၎်လဲ$ဉ်ဂ့၊, တဘျ$ိဂ့၊တဘျ$ိဂ့၊နှ$ဉ်, ဘဉ်သ့ဉ်သ့ဉ်မ$ိ်ပ၎်ကယ့ထိဉ်ဝဲလ၊ LPS ကဆဲ၊ကျ$ိ၊ဒီ၊ ဟ်ယဲ၊သန့အဂ၊တဖ$ဖု, ပ့၊ပ၊ဆ့၊တ၎်တဖ$ဉ် မ့တမ့်၎်ပ့၊ဆီဉ်ထွဲမ၊စ၊၊တ၎်တဖ$ဉ်လ၊တ၎်ပညိဉ်လ၊ တ၎်ယ့ထိဉ်ဟ်ယဲ၊သန့အဂ၊တခါလ၊တ၎်ဟ့ဉ်လီ၊အီ၊ခ်ဖျ$ိလ၊ LPS တ၎်မ၊စ၊၊အတ၎်ကတ$ို်လ၊ အမ့$် (TOS) မ့တမ့်၎်တ$ဲဖျ$ိထိဉ်တ၎်အကလု$ဉ်တဖ$ဉ်လ၊တ၎်ထ၊ဖ့ဉ်ဟ်ဖ့ဉ်နီ$ိ်ကစ်တ၎်ဂ့၎်တ၎် ကျ၊, တ၎်ခ$ဲ့ဉ်တ၎်ယ$ာ်လ၊တ၎်ကကွ$ို်ကဒါက့၊ကို့ဖိအနီ$ိ်ကစ်တ၎်ဂ့၎်တ၎်ကျ၊ ဒီ၊/မ့တမ့်၎်အိဉ်ဒီ၊ တ၎်ဂ့၎်တ၎်ကျ၊လ၊တ၎်ထုး၊သံကွ$ဉ်တ့$ို်, ဒီ၊တ၎်ခ$ဲ့ဉ်တ၎်ယ$ာ်လ၊ကဒီသ၊၊ဆူမ$ဉ်ညြ်တ၎်သူ မ့တမ့်၎် အ့ထၢဉ်နဲ့ online မ့တမ့်၎်တ၎်ထ၊ဖ့ဉ်ကို့ဖိအနီ$ိ်ကစ်တ၎်ဂ့၎်တ၎်ကျ၊အဂ၊အဂ၊.
6. တ၎်မ့$ိ်ကဲ့ထိဉ်အသ၊လ၊မ$ိ်ပ၎်တဂ၊ဂ့၊တဂ၊ဂ့၊အိဉ်ဒီ၊တ၎်သံကွ$ို်တဖ$ဉ်လ၊အဘဉ်ထွဲဒီ၊တ၎်ဟ်ဖျ$ို ထိဉ်ကို့ဖိအနီ$ိ်ကစ်တ၎်ဂ့၎်တ၎်ကျ၊ဆူပ့၊အဂ၊တဂ၊/ပ့၊အဂ၊တဖုအ$ဟ်ယဲ၊သန့ third party websites, ပ့၊ပ၊ဆ့၊တ၎်တဖ$ဉ်မ့တမ့်၎် ပ့၊လ၊အဟ့ဉ်မ၊စ၊၊တ၎်တဖ$ဉ်, အခါဖဲနှ$ဉ်တဲ့ဘဉ်မ$ိ်ပ၎် ဒီ၊ ဟ့ဉ်ဂ$ိ်ဟ့ဉ်ဘါအဝဲသ့ဉ်လ၊ကဆဲ၊ကျ$ိ၊ဒီ၊ *cto@lps.org* လ၊မ့$်အဲဉ်ဒီ၊သ့ဉ်ညြ်အ၎ိထိဉ်တ၎် ဂ့၎်တ၎်ကျ၊အဂ$ို်.

Student Services continued (402) 436-1688

D. မိ၁ပ်တ်ဆာတ်ာ်လာတ်တမၤသကိးတ်လၢၤ/တ်ဃုထၢလၢအတပ်ယှာ်

LPS အံၤဟ့ဉ်လီၤအသးလၢကမၤဆူဉ်ထိဉ်ဒိးမၤလီၤတံၢ်ဝဲဒဉ်ကွိဖိအတ်ခူသ့ဉ်ဒိးတ်ဒိသဒၢအဂီၢ်နှဉ်လီၤ. တဘျိယိနှဉ်, LPS အံၤအိဉ်စ့ၢ်ကိးဒိးတ်ဟ့ဉ်လီၤအသးလၢကမၤဆူဉ်ထိဉ်ဒိးမၤလီၤတံၢ်ဝဲဒဉ်လၢကဒုးသ့ဉ်ညါမိ၁ပ်လၢလၢပ့ၢ်ပ့ၢ်အဝဲသ့ဉ်အပှၢ်ကွိဖိအတ်ကူဉ်ဘဉ်ကူဉ်သ့တ်ဟူးတ်ဂဲၤတဖဉ်လၢတ်မၤအီၤလၢတီၤဒၢးပူၤနှဉ်လီၤ. လၢတ်ရဲဉ်တ်ကျဲၤအပူၤနှဉ်မိ၁ပ်တဂၤမ့ၢ်တအၢဉ်လီၤဟ့ဉ်အခွဲးလၢ LPS ဟ့ဉ်လီၤဝဲကွိဖိအနိ၁်ကစ၀်တ်ဂ့ၢ်ပ့ၢ်သၢဖုတဖု/ပ့ဉ်ယဲၤသနှအဂၤကဒီးတခါ, ပ့ၢပၢဆ့ၢတ်တဖဉ်မ့တမ့ၢ်ပ့ၢဘဉ်မူဘဉ်ဒါလၢဟ့ဉ်မၤစၢၤတ်တဖဉ်, အခါဖဲနှဉ်မိ၁ပ်ကဘဉ်ဒုးသ့ဉ်ညါ LPS လၢတ်ကွဲးလၢအဝဲသ့ဉ်တအၢဉ်လီၤဟ့ဉ်အခွဲးလၢအဝဲသ့ဉ်အပှၢ်ကွိဖိအတ်ဆဲးလီၤမံၤလၢတ်သူအ့ထၢဉ်နဲးတဘျူးကလုာ် မ့တမ့ၢ်စဲးဖိကဟဉ်တ်ပီးတ်လီအဂၤတဖဉ်ဒီးခီဉ်ဖ့ူထၢဉ်တ်ဖံးတ်မၤတ်ရဲဉ်တ်ကျဲၤတဖဉ်ခီဖျိ (1) တဘျိယိနှဉ်ဆဲးကျိးဒီးအဝဲသ့ဉ် အပှၢ်ကွိဖိအတီၤဒၢးပှၢ်သိဉ်လိနဉ်လိတ်, ဒီး (2) ဆ့ၢလီပရၢ ဆ့ cto@lps.org. မိ၁ပ်တဂၤဘဉ်သ့ဉ်သ့ဉ်ကဆၢတ်လၢအဝဲသ့ဉ်အပှၢ်ကွိဖိတသူဝဲစဲးဖိကဟဉ်ပိညါဒီးဒုးဆဲးလီၤအပှၢ်ကွိဖိမံၤနီတဘျိဘဉ်နှဉ်လီၤ.

ဝံသးစူၤတိ၁်နိဉ်–LPS အံၤအိဉ်ဒီးတ်ဟ့ဉ်လီၤသးမၤတ်လၢတ်ဟံးနှ၁်တူ၊်လိ၁်ဝဲဒဉ်လံ၁်ညိဉ်သိဉ်ဒိဉ်တ်ဂ့ၢ်တ်ကျိၤ လၢတ်ဟ့ဉ်လီၤအီၤ လၢတ်မၤနိဉ်မၤယါဟ်ဖိုဉ်တ်ဂ့ၢ်တ်ကျိၤလၢခီဉ်ဖ့ူထၢဉ်ပူၤဒီးတ်မၤလိအီၤလၢအ့ထၢဉ်နဲးအီဉ်လဲအဖီခီဉ်ဒီးလံ၁်ညိဉ်သိဉ်ဒိဉ်တ်မၤလိတ်ဂ့ၢ်တ်ကျိၤတနီၤနီၤနှဉ် ဘဉ်သ့ဉ်သ့ဉ်တ်မၤန့ၢ်အီၤသ့ခီဖျိထဲလၢ တ်စူးကါခီဉ်ဖ့ူထၢဉ်တ်ဖိတ်လံၤတမံၤဒိၤနှဉ်လီၤ.

အ့ထၢဉ်နဲးဟ့ဉ်ဘျးစဲ Gateway တ်ဘံဉ်တ်ဘၢအတ်ပ့ၢ် (Filter)

လ့ခၢဉ်ပဒိဉ်ကွိမၤဝဲဒဉ် Secure Web Gateway တ်ဒိသဒၢဟ့ဉ်ဘျးစဲတခါ SWG လၢပ့ၢကလူၤပိ၁်မၤထွဲတ်သိဉ်တ်သိလၢကိ၁်စၢဖိုဉ်အတ်သိဉ်တ်သိတဖဉ်ဒီးကမံးတံ၁်မိ၁်ပ့ၢ်အတ်ရဲဉ်ကျဲၤတ်ဘျၢကျဲသနှလၢတ်တြိယာ်တ်မၤန့ၢ်တ်ဂ့ၢ်တ်ကျိၤလၢအမ့ၢ်တ်ကွၢ်တ်တကြၢးတဘဉ်/တ်ကလုာ်ကလိၤ, တ်မၤဆူးမၤဆါတ် မ့တမ့ၢ်ဘဉ်ဒီးလၢအတဂ့ၢဒီးကဟဝဲမၤဘဉ်ဒိလ့ခၢဉ်ပဒိဉ်ကွိတ်ကူဉ်ဘဉ်ကူဉ်သ့တ်ဖံးတ်မၤတဖဉ်နှဉ်လီၤ. SWG အံၤတြိယာ်တ်မၤန့ၢ်တ်ဂ့ၢ်ဒီးသနှၤထိဉ်အသးလၢပ့ာ်ဘျးစဲတ်ဂ့ၢ်တ်ကျိၤအကရ့ၢ်လၢတ်နီၤဖးလၢတ်မၤဂ့ၢ်ထိဉ်အီၤလၢအဆၢတလီၤတဲာ်လၢကမၤဆၢဝဲတ်လၢအဆိတလဲမၤအသးချ့သဒ်းလၢပ့ာ်ဘျးစဲအဖီခိဉ်သ့ဉ်တဖဉ်နှဉ်လီၤ. တ်ဒိသဒၢအ့ထၢဉ်နဲး SWG စ့ၢ်ကိးဆိဉ်ထွဲမၤစၢၤတ်သိဉ်လိနဲဉ်လိခီဖျိလၢတ်လဲၤနှ၁်ကွၢ်ပ့ာ်ဘျးစဲလၢအလီၤဆိလိ၁်အသးတဖဉ်တ်ဂ့ၢ်တ်ကျိၤဒိးသနှၤထိဉ်အသးလၢတ်အက့ၢ်အဂီၤလၢအပ့ာ်ကွံ၁်တ်ဂ့ၢ်တဖဉ်လၢအဟဲနှ၁်လီၤလၢအ့ထၢဉ်နဲးအဖီခိဉ် ဒီးတကတိ၁်ယိနီၤဖးစ့ၢ်ကိးဝဲတ်ဟဲနှ၁်လီၤလၢကဒုးနဲဉ်ဖျါထိဉ်တ်အစၢတဖဉ်လၢကမျၢ်တဖဉ်အဂီ၁် လၢအပဉ်ယှာ်ဒီးတီၤဖုဉ်, တီၤခၢဉ်သးဒီးတီၤထိကွိ ကွိဖိဒီးပ့ၢမၤတ်ဖိအတ်လိဉ်ဘဉ်တဖဉ်နှဉ်လီၤ. ဒ်အကြၢးဝဲအသိး LPS ကဂ့ၢ်ကျဲၤစၢးဟံးမူဒါဒီးထဲးဂ်ၢ်ထဲးဘါလၢမၤလီၤတ်ၢ်ဝဲ SWG တ်ပၢဆ့ၢ်ရဲဉ်ကျဲၤလၢတ်လဲၤနှ၁်လီၤကွၢ်ဒီးမၤန့ၢ်တ်ဆိဉ်ထွဲမၤစၢၤတ်သိဉ်လိနဲဉ်လိတ်ဂ့ၢ်တ်ကျိၤ ဒီးလူၤပိ၁်ထွဲတ်သိဉ်တ်သိလၢအကြၢးဝဲဘဉ်ဝဲဒီးတ်ဘျၢကျဲသနှတဖဉ်နှဉ်လီၤ. တ်ကိတ်ခဲလၢတ်စူးကါတ်ပိးတ်လိဒီးတ်ပဒ့ဉ်ဝဲ SWG ဘဉ်သ့ဉ်သ့ဉ်ကသ့ဝဲတစ်ၢ်တလီ၁်လၢတ်ကဲထိဉ်လိဉ်ထိဉ်အဂီ၁်, ဒ်လဲဉ်ဂ့ၢ်ဒ်လဲဉ်ဂ့ၢ်, တ်မ့ၢ်ကျဲၤစၢးလုဉ်သ့ဉ်ခါပတ်မၤကမဉ်ဝဲ LPS မူဒါဘဉ်ထွဲလၢတ်အၢဉ်လီၤအီလီၤတ်သူတ်ဖိတ်လံၤဒိးကဘဉ်တ်ပ်ဖျါထိဉ်တ်ဂ့ၢ်လၢအကဲထိဉ်အသးယှာ်ဒီးတ်မၤကမဉ်တ်အဂၤတဖဉ်လၢတ်တူ၊်လိ၁် လၢတ်ကလူၤပိ၁်ထွဲတ်ဘျၢခိဉ်သ့ဉ်တဖဉ်နှဉ်လီၤ.

နံဉ်ဘြၢစကဉ်ကွၢ်ကဒါက့ၢ်ဝဲသဲစးတ်သိဉ်တ်သီတဖဉ် 28-1463.02-.05
တ်သိဉ်တ်သီလၢတ်ဒီသဒၢ ဖိသဉ်အိဉ်ဘ့ဉ်ဆ့တ်ဂီၢ်တ်ဖိဉ်

လၢနံဉ်ဘြၢစကဉ်, ပ့ၢလိဉ်ဘီဘိထိဉ်တဖဉ်လၢအဆ့ၢ်ဒီးဒိးနှ၁်ဘဉ်ဝဲဒဉ်မ့ဉ်ခွါသ့ဉ်ထံးတ်ရ့လိ၁်တ်ဂီၢ်လၢအဖျါလီၤတံၢ်လီၤဆဲးတဖဉ်ခီဖျိလၢလီတဲစိမ့တမ့ၢ် ခီဉ်ဖ့ူထၢဉ်အပှၢ်နှဉ်တ်ဟံးနှ၁်ဂ့ၢ်ဝိလၢတ်မၤဆူဉ်မၤစိးမၤကမဉ်ဖိသဉ်တ်ဂီၢ်ဘ့ဉ်ဆ့အကွၢ်မ့ဉ်သ့ဝဲနှဉ်လီၤ.ဖိသဉ်တ်ဘ့ဉ်ဆ့တ်ဂီၢ်တ်ဖိဉ်ပဉ်ယှာ်ဝဲတ်တ့/တ်တဲာ်ဒီးတ်အိဉ်ယှာ်ဘဉ်ထွဲဒီးမ့ဉ်ခွါသ့ဉ်ထံးတ်ရ့လိ၁်မ့ာ်လိ၁် မၤဆူဉ်ပ့ၢတဂၤလၢသးနံဉ်ဘရနံဉ်ဆူအဖိလ၁်တ်လၢအဖျါလီၤတံၢ်လီၤဆဲး–ဒ်အမ့ၢ်တဉ်ဟူးတ်ဂဲၤတဖဉ်, တ်ပ်စုပ်ခိဉ်ပ်ဖဲ၁်ပ်နါမ့တမ့ၢ်တ်ဘ့ဉ်ဆ့တဖဉ်နှဉ်လီၤ.

ကွိဖိမ့ၢ်တဒိတ်ဂီၢ်မ့တမ့ၢ်တ်ဂီၢ်မူလၢအနိ၁်ကစ၀်ဘဉ်ဆဉ်သနာ်က့နှဉ်တ်အံၤမ့ၢ်တ်ထိဒါတ်ဘျၢသဲစးလၢအအိဉ်ဒီး/ပၢဘဉ်ဝဲဒဉ်တ်ဂီၢ်တဖဉ်–မ့တမ့ၢ်ဟ့ဉ်ဒုးနဲဉ်ဒီးနီၤလီၤတ်ဂီၢ်တဖဉ်ဆူကွိဖိအဂၤသ့ဉ်တဖဉ်အအိဉ်. တ်အိဉ်ဒီးတ်ဂီၢ်/တ်ပၢဘဉ်ဝဲ ဒီးတ်ဟ့ဉ်ခိဟ့ဉ်နီၤဖိသဉ်အတ်ဂီၢ်ဘ့ဉ်ဆ့နှဉ်အိဉ်ဒီးတ်စံဉ်ညီဉ်လၢအဒိဉ်အမ့ၢ်လၢအကမၤဘဉ်ဒိဝဲပကွိဖိတဖဉ် အတ်အိဉ်မူလၢခါဆူမဲာ်ညါအဂီၢ်နှဉ်လီၤ.

အါန့ၢ်အနှဉ်, တ်ဘဉ်ယိဉ်နိ၁်နိ၁်လၢတ်အိဉ်ယှာ်လိ၁်သးတ်ဂီၢ်လၢအဖျါလီၤတံၢ်လီၤဆဲး, အခါပညိတ်ဟ့ဉ်နီၤလီၤဒိးတံၤသကိးတဂၤမ့တမ့ၢ်အတ်အဲာ်တိ, တ်ကမၤဒိဉ်ထိဉ်အါထိဉ်အီၤတူၤလၢ တ်ဘိးဘဉ်ရၢၤလီၤအီၤလၢအ့ထၢဉ်နဲးအဖိခိဉ်ဒဉ်လဲဉ်နှဉ်လီၤ. ကွိဖိတဖဉ်မ့ၢ်အိဉ်ဒီးဖိသဉ်အတ်ဂီၢ်ဘ့ဉ်ဆ့နှဉ် တဘျိယိကြၢးဆဲးကျၢ်ဝဲဒဉ်ဒီး ပ့ၢနီ၁်ဒိဉ်တဂၤဂၤ လၢအနာ်နှ၁်ဝဲဒီးဒုးသ့ဉ်ညါပၢၤကိ၁်နှဉ်လီၤ. ကွိဖိတဖဉ်တကြၢးထူးသံဂ့ၢ်တ်ဂီၢ် မ့တမ့ၢ် တ်ဂီၢ်မူဘဉ်, မ့ၢ်လၢတ်အဝဲနှဉ်ဘဉ်သ့ဉ်သ့ဉ်ကမၤဟးဂီၢတ်ဒုးနဲဉ်ဖျါတ်အုဉ်သးလၢပမၤအီၤနှဉ်လီၤ.အဝဲသ့ဉ်ကြၢးဟ်ကိၤယ်ဝဲဒဉ်တ်ဂီၢ်တဖဉ်ဒီးဟ့ဉ်နီၤလီၤဝဲဒဉ်ဆူပၢၤကိ၁်နှဉ်လီၤ.

တ်ဖိတ်လံၤတဖဉ်လၢအမၤတံ၁်တ်ာ်ဒီးမၤအ့နှပ့ၢသး

တ်ပၢဘဉ်တ်ဖိတ်လံၤ/တ်ပိးတ်လီတဖဉ်လၢအမၤတံ၁်တ်ာ်ခိဉ်ယၢၤတ်မၤလိမၤဒိးတဖဉ်နှဉ်ကဘဉ်တ်ဆိကမိဉ်ဟ်ကဲအီၤဒ်အမ့ၢ်ဝဲဒဉ်တ်ဖိတ်လံၤတဖဉ်လၢအမၤတံ၁်တ်ာ်ဒီးမၤအ့နှပ့ၢတဖဉ်နှဉ်လီၤ. အဝဲသ့ဉ်တဖဉ်ကပဉ်ယှာ်ဘဉ်ဆဉ်တ်တဟ်ပနိဉ်အီၤဒီးယၢၤထိဉ်အီၤခဲလၢ်ာ်ဒ်အမ့ၢ်ဝဲ–တ်လိ၁်ကွဲတဖဉ်, တ်လိၤနံၤတဖဉ်, တ်ဆၢကိ၁်လိဉ်,တ်ဆၢပ်ာ်ကိ၁်လိဉ် gum မ့တမ့ၢ်ဒီးတ်အဂုၤအဂၤတဖဉ်. ကွိဖိတဖဉ်တဘဉ်ဟဲစ၀်တ်ဖိတ်လံၤသ့ဉ်တဖဉ်အံၤဆူကွိနှဉ်ဘဉ်. တ်ဖိတ်လံၤတဖဉ်လၢအမၤတံ၁်တ်ာ်တ်သ့ဉ်တဖဉ်နှဉ်ကဘဉ်ဟံးနှ၁်ကွ၁်အီၤလၢကွိဖိတဖဉ်အအိဉ်ဒီးကဘဉ်တ်ဟ့ဉ်ကဒါက့ၢ်အီၤလီၤလီၤဆူမိ၁်ပ်/ပ့ၢ်ကွ၁်ထွဲတ်တဖဉ်ဒ်အဝဲသ့ဉ်အတ်ယ့ထိဉ်မ့တမ့ၢ်တ်ကဟ့ဉ်ကဒါက့ၢ်ကွိဖိဖဲလၢကွိတ်မၤလိနံဉ်ကတၢ်ဝဲဒဉ်အခါ, ကွိဖိတဖဉ်မ့ၢ်ယ့ထိဉ်က့ၢ်ဝဲဒဉ်တ်ဖိတ်လံၤတဖဉ်. လိမ့ဉ်အူတ်ပိးတ်လီလၢအပဉ်ယှာ်ဒီး, ဘဉ်ဆဉ်တ်တပ်ပနိဉ်အီၤဒီးယၢၤထိဉ်အီၤခဲလၢ်ာ်, လိတဲစိစ်ာ်စုတဖဉ်, mp3 players, iPods, နိ၁်တဂၤလိမ့ဉ်အူတ်ပိးတ်လီတဖဉ်, တ်ဂဲၤလိ၁်ကွဲတ်ပိးတ်လီတဖဉ်လၢပ့ၢစ၀်အီၤညီ, တ်ဒိတ်ဂီၤဒၢတဖဉ်, digital scanners, တ်ဖိတ်လံၤဘဉ်ယးတ်ဟ့ဉ်ပလီ၁်မ့ဉ်ပနိဉ်တဖဉ်ဒီး လိမ့ဉ်အူအဂုၤအဂၤမ့တမ့ၢ်လီအ့ဉ်/လီဆဉ်ဒၢအဂ်ၢ်ဘါတ်ပိးတ်လီတဖဉ်လၢအအိဉ်ဒီးတ်ဆ့ၢတ်ကလုၢ်, တ်ကွဲးဆ့ၢ မ့တမ့ၢ်တ်ဂ့ၢ်တ်ကျိၤလၢပ့ၢတဂၤဆ့ၢကဒီးဆူပ့ၢအဂၤတဂၤ, ဘဉ်သ့ဉ်သ့ဉ်တ်ကကွၢ်ဆိကမိဉ်ဒီးဟ်ကဲအီၤဒ်အမ့ၢ်ဝဲတ်ဖိတ်လံၤတဖဉ်လၢအမၤတံ၁်တ်ာ်တ်, မ့တမ့ၢ်ဘဉ်တ်နဉ်လီၤတ်ဟ့ဉ်လီၤတ်ကလုၢ်ခီဖျိလၢကွိပ့ၢ်ဘဉ်မူဘဉ်ဒါတဂၤဂၤလၢအဝဲသ့ဉ်ကသူဝဲဒ်အမ့ၢ်တ်မၤလိမၤဒိးတ်ဟူးတ်ဂဲၤတခါအသိး. ပ့ၢဟၢဘဉ်တ်အကစ၀်ဒီးသူဝဲဒဉ်လီမ့ဉ်အူတ်ပိးတ်လီတဖဉ်ကဘဉ်လူၤပိ၁်ထွဲဝဲဒဉ်ကွိတ်သ့ဉ်ထိဉ်တ်ဘျၢသဲစးအိဉ်ဝဲအသိးနှဉ်လီၤ. တ်မၤကမဉ်ဒီးလုၢ်သ့ဉ်ခါပတ်ဝဲဒဉ်တ်သ့ဉ်ထိဉ်တ်ဘျၢသဲစးတဖဉ်ကဒုးအိဉ်ထိဉ်တ်အစၢလၢတ်ဖိဉ် ထိဉ်တ်သိဉ်တ်သိတ်ဟူးတ်ဂဲၤလၢအပဉ်ယှာ်, ဘဉ်ဆဉ်တ်တပ်ပနိဉ်ဒီးယၢၤထိဉ်ခဲလၢ်ာ်, တ်ပတ့ာ်အီၤလၢကဟဲထိဉ်ကွိမိကိ၁် မ့တမ့ၢ်တ်ဒုးဟးထိဉ်ကွံ၁်အီၤလၢကွိဒီး/မ့တမ့ၢ်ပဒိဉ်ဟံးနှ၁်ကွ၁်တ်ဖိတ်လံၤတ်ပိးတ်လီလၢအိဉ်ဒီးတ်ကွ၁်ထံဆိကမိဉ်အီၤလၢအဂ့ၢ်အကျိၤ ဒ်တ်ဆၢကတိ၁်လၢတ်ဟ်ပနိဉ်ယာ်အိဉ်ဝဲအသိးနှဉ်လီၤ.

ကွိဖိတ်ထိဉ်ကွိ

ပ့ၢကိးဂၤဒဲးလၢအအိဉ်ဆိးလၢကိ၁်ရှဉ်ကွိဟိဉ်ကဝီၤလၢနံဉ်ဘြၢစကဉ်ကိ၁်စဉ်လၢအအိဉ်ဒီးတ်ပျဲလၢအဖိးသဲစ မ့တမ့ၢ်တ်ဟ့ဉ်လီၤအးလီၤအီၤနိ၁်နိ၁်မ့တမ့ၢ် ပၢဆ့ၢဘဉ်ဝဲဖိသဉ်တဂၤဂ့ၢတဂၤဂ့ၢလၢအသးနံဉ်တစ၀်နှ၁်ဒဲးယုနံဉ်(ဒ်လၢလါယနှၤအါရံၤ ၁သိလၢကွိတ်မၤလိနံဉ်ခဲအံၤ)ဒီးတအါနှ၁်ဒဲး ၁စနံဉ်, မ့တမ့ၢ်ပ့ၢလၢအသးစ၀်နှ၁်ဒဲးယုနံဉ်ဒီးဆဲးလီၤအမံၤလၢပဒိဉ်ကွိတဖျၢဉ်ဂ့ၢတဖျၢဉ်ဂ့ၢအပူၤ, ကဒုးအိဉ်ထိဉ်ဝဲဒဉ်ဖိသဉ်လၢကဘဉ်ထိဉ်ကွိထိဘိ/ဘဉ်ဆၢဘဉ်ကတိ၁်နှဉ်လီၤ. လ့ခၢဉ်ပဒိဉ်ကွိအိဉ်ဒီးတ်ဒုးအိဉ်ထိဉ်ဒီးဟ်ဂၢ်ဟ်ကျၢၤတ်ဖံးတ်မၤအကျိၤအကဲ(ဖြလစ်ခ် 5140 ဒီးဘဉ်ထွဲလိ၁်အသးဒီးတ်သိဉ်တ်သီတဖဉ်) လၢကမၤစၢၤမိ၁်ပ်တဖဉ်လၢ ကတ့ၢထိဉ်ထိဉ်ဘးလၢမူဒါလၢအလီၤဘဉ်အီၤဝဲအံၤ လၢညီနှ၁်တ်ဟ့ဉ်ဂ်ၢ်ဟ့ဉ်ဘါကွိ်ဖိလၢကလဲၤထိဉ်ကွိဘဉ်ဆၢဘဉ်ကတိ၁်အဂ်ၢ်နှဉ်လီၤ.

တ်ထိဉ်ကွိလၢအတနိးတဘျးဒီးအတဘဉ်တ်ဆိကတိ၁်အီၤဒ်ညီနှ၁်တ်ရဲဉ်လီၤတ့ၢ်တီၤတဖဉ်နှဉ်ဟ့ဉ်ကွိဖိတဖဉ်အခွဲးလၢကမၤန့ၢ်ဘဉ်တ်နှ၁်ဘျူးနှ၁်ဖြဉ်လၢအအါကတၢ်လၢကိ၁်ရှဉ်ကွိအတ်သိဉ်လိနဲဉ်လိတ်ရဲဉ်တ်ကျဲၤနှဉ်လီၤ. မိ၁ပ်/ပ့ၢ်ကွ၁်ထွဲတ်တဖဉ်ဒီးကွိပ့ၢမၤတ်ဖိသ့ဉ်တဖဉ်အတ်ထဲးဂ်ၢ်ထဲးဘါဒီး မၤသကိးတ်နှ၁် ညီနှ၁်မၤဂ့ၢ်ထိဉ်ဝဲဒဉ်ကွိဖိတ်ထိဉ်ကွိဘဉ်ဆၢဘဉ်ကတိ၁်ဒီးတ်ဟ့ဉ်ဂ်ၢ်ဟ့ဉ်ဘါနှ၁်လီၤ.

တ်တဟဲထိဉ်ကွိဘဉ်နှ၁်ကဘဉ်တ်ပ်ဖျါထိဉ်ဒ်ကွိပျဲပူၤ/ဟ့ဉ်ခွဲးမ့တမ့ၢ်ကွိတဟ့ဉ်အခွဲးဘဉ်နှဉ်လီၤ. တ်တဟဲထိဉ်ကွိတဖဉ်နှဉ် ကဘဉ်တ်ဒုးနဲဖျါထိဉ်ဒီးမၤလီၤတံၢ်အီၤလၢသရဉ်ကွိခိဉ်အဝဲၤဒၢးတဘျိဂ့ၢတဘျိဂ့ၢတသ့ဖဲအသ့နှဉ်လီၤ. တ်တဟဲထိဉ်ကွိအသိတဖဉ်, ထဲဒဉ်လၢတ်ဆူးတ်ဆါဒီး/မ့တမ့ၢ်တ်သံတ်ပ့ၢ်လၢဟံ၁်ဖိယိဖိအပူၤ, တ်လိ၁်ဘဉ်ဝဲဒဉ်တ်ဟ့ဉ်တ်ပျဲအတ်ဂ့ၢ်တ်ကျိၤ/တ်ဒုးသ့ဉ်ညါလီၤတံၢ်လီၤဆဲးနှဉ်လီၤ.

A. ကွိဟ့ဉ်အခွဲး/ဟ့ဉ်တ်ပျဲ. တ်အိဉ်သးလၢအဖိလ၁်သ့ဉ်တဖဉ်အံၤကဒုးအိဉ်ထိဉ်ဝဲဒဉ်တ်တထိဉ်ကွိဒီးကလိ၁်ဘဉ်ဝဲဒဉ်တ်ဒုးနဲဉ်ဖျါထိဉ်ဒ်အမ့ၢ်ကွိတ်ဟ့ဉ်အခွဲးလၢတ်တထိဉ်ကွိ, ဟ့ဉ်လီၤဝဲဒဉ်တ်ထိဉ်ကွိအတ်လိဉ်ဘဉ်အကျိၤအကဲတဖဉ်လၢတ်ကဘဉ်လူၤပိ၁်ထွဲအီၤ–

(1) တ်ကိတဉ်ခဲလၢကဲထိဉ်တသ့ညီညီ မ့တမ့ၢ်ကိဒိဉ်မၤလၢကမၤအသးလၢမိ၁်ပ်ဒီးဖိလၢတ်ဒိသဒၢကွိဖိတဂၤလၢကထိဉ်ကွိ. မိ၁ပ်ကဘဉ်ဟ့ဉ်လီၤဝဲဒဉ်ကွိအိဉ်ဒီးတ်ကွဲးနိ၁်ကွဲးဃါလၢအဟ်ဖျါထိဉ်ဝဲဒဉ်ကွိဖိတဟဲထိဉ်ကွိမ့ၢ်လၢဖိမ့တမ့ၢ်မိ၁်ပ်ဘဉ်တ်ပၢဆ့ၢ်ရဲဉ်ကျဲၤအီၤ. တ်ဝဲအံၤပဉ်ယှာ်ဒီးတ်တဟ်ဖျါအီၤခဲလၢ်ာ်ဘဉ် အိဉ်ဒီးကသံဉ်သရဉ်တ်ကွဲးနိ၁်လၢအဆိးက့, လဲၤဆူကွိ၁်ဘျိ၁်, ဟံ၁်ဖိယိဖိတဂၤဂၤသံ, မ့တမ့ၢ်တ်ဟ်ပတ့ာ်အီၤဒ်သိးသုတထိဉ်ကွိတစ၀်လလီ၁်.

(2) တ်ပ့ဲးကွိအဂၤတဖဉ်ဒ်အမ့ၢ်ဝဲတ်ဆၢတဲာ်ဟ်လီၤခီဖျိလၢကွိခိဉ်မ့တမ့ၢ်ပ့ၢတဂၤလၢကွိခိဉ်အတ်ဟ့ဉ်လီၤမူဒါ/ဟ့ဉ်စ၀ဟ့ဉ်ကမီၤဟ်ပနိဉ်ယာ်.

B. ကို့တဟ့ဉ်အခွဲး. တၢ်ပွဲးကို/တၢ်တထိဉ်ကို့လၢအတအိဉ်ဒီးတၢ်ယ့ခွဲးတၢ်ဟ်ဖျါထိဉ်တၢ်ဂ့ၢ်တၢ်ကျိုးဒီးတၢ်တဒုးသ့ဉ်ညါကို့တဖဉ်နှဉ် ကို့တဟ့ဉ်အခွဲးဘဉ်. တၢ်တဟဲထိဉ်ကို့အစၢ်ဒ်နှဉ်အသိးတဖဉ်ကဘဉ်တၢ်ဟ်ဖျါထိဉ်အီၤဆူ ကိၢ်ရှဉ်ဟိဉ်ကဝီၤပိၢ်ရိအအိဉ် ဒီးဘဉ်သ့ဉ်သ့ဉ်တၢ်ကနီၤဖးလီၤတၢ်ဂ့ၢ်အကလုာ်ဒ်အဖိလာ်တဖဉ်အသိးနှဉ်လီၤ–

(1) မိၢ်ပၢ်အၢဉ်လီၤတူၢ်လာ်လၢအသ့ဉ်ညါအဖိတထိဉ်ကို့ ဒီးမိၢ်ပၢ်ဆဲးကျိုးဒီးကို့ဒီးတဲဘဉ်ကို့ဘဉ်ဃးတၢ်မၤအသးဒီးအဖိလၢအဖိတဟဲထိဉ်ကို့အဂ့ၢ်အကျိုၤ ဒီးမိၢ်ပၢ်အမူအဒၢအိဉ်လၢဖိသဉ်အတၢ်ထိဉ်ကို့မ့ၢ်နံၤတဖဉ်နှဉ်လီၤ. တၢ်အံၤပဉ်ယှာ်ဝဲဒီးတၢ်သ့ဉ်တဖဉ်အံၤ, ဘဉ်ဆဉ်တၢ်တပ် ပနိဉ်အီၤဘဉ်, တၢ်ဆူးတၢ်ဆါ, တၢ်ဟးကသ့ဉ်/ဟးလာ်ကွဲတဖဉ်, ဒီးတၢ်ဆၢကတိၢ်တဖဉ်လၢတၢ်လဲၤထံဉ်လာ်သးဒီးကသံဉ်သရဉ်တဖဉ်နှဉ်လီၤ.

(2) တၢ်တထိဉ်ကို့အဂုၤအဂၤတဖဉ်လၢအမ့ၢ်ဝဲ မိၢ်ပၢ်တအိဉ်ဒီးတၢ်ဆဲးကျိုးဆဲးကျၢ တတဲဖျါတၢ်ဂ့ၢ်တၢ်ကျိုးနီတမံၤလၢအဘဉ်ဃးဒီးအဖိအတၢ်တဟဲထိဉ်ကို့ဘဉ်နှဉ်လီၤ. ကို့ပှၤမၤတၢ်ဖိတဖဉ်ကဟ်ယာ်တၢ်ဂ့ၢ်တၢ်ကျိုးဒီးဒုးသ့ဉ်ညါမိၢ်ပၢ်လၢအဘဉ်ဃးဒီးအဝဲသ့ဉ်အပှၤကို့ဖိ(တဖဉ်)အတၢ်ထိဉ်ကို့ဒီးကမၤစၢၤမိၢ်ပၢ်လၢမၤဂ့ၢ်ထိဉ်ကၢ့ၢ်တၢ်ထိဉ်ကို့အတၢ်ကိတၢ်ခဲတဖဉ်နှဉ်လီၤ. တၢ်အဝဲအံၤမ့ၢ်ကို့ဖိအမူအဒၢလၢကဘဉ်မၤဝံၤကၢ့ၢ်အကို့တၢ်ဖံးတၢ်မၤလၢအတဝံၤ/တမၤဘဉ်ဝဲတဖဉ်မ့ၢ်လၢအတဟဲထိဉ်ကို့တဘျိုဂ့ၢ်တဘျိုဂ့ၢ်နှဉ်လီၤ. ကို့ပှၤမၤတၢ်ဖိကဆိဉ်ထွဲမၤစၢၤကို့ဖိအတၢ်ရဲဉ်ကျဲၤ/တၢ်တိာ်ကျဲၤဒီးမၤဝံၤကၢ့ၢ်တၢ်ဖံးတၢ်မၤလၢအတဝံၤ/တမၤဘဉ်ဝဲတဖဉ်နှဉ်လီၤ. တၢ်ပွဲးကို/တၢ်တထိဉ်ကို့လၢတၢ်တဟ့ဉ်အခွဲးဒီးတၢ်ဟဲထိဉ်ကို့စဲၤခံတဖဉ်မ့ၢ်လုဉ်သ့ဉ်ခါပတာ်/မၤကမဉ်ဝဲကို့အတၢ်ဘျၢတခါနှဉ်လီၤ. တၢ်ဝဲအံၤဘဉ်သ့ဉ်သ့ဉ်တၢ်ယှထံဉ်သ့ဉ်ညါသမံသမိးဒီးမၤလီၤတံၢ်တၢ်ဂ့ၢ်တၢ်ကျိုၤတဖဉ်နှဉ်လီၤ. ကို့ဖိတဖဉ်မ့ၢ်တထိဉ်ကို/ပွဲးကို့အါတလၢကွံာ်နှဉ်, ကို့ပှၤပၢဆၢတၢ်မူဒၢခိဉ်တဂၤကဆၢလီၤလံာ်တၢ်ကွဲးဒုးသ့ဉ်ညါတဘှဉ်ဆူပှၤတဂၤလၢအမၤကမဉ်တၢ်ထိဉ်ကို့သဲစးတၢ်သိဉ်တၢ်သီတဖဉ်အယိ, တၢ်ကဟ့ဉ်ပလီၢ်အဝဲဟ်ခွါမ့တမ့ၢ်အဝဲဟ်မုဉ်လၢကလူၤပိာ်ထွဲတၢ်ဟ့ဉ်ပလီၢ်တဖဉ်အံၤနှဉ်လီၤ. တၢ်အဝဲနှဉ်ဝံၤအလီၢ်ခံကို့ဖိတဂၤမ့ၢ်ဆဲးယ့ၢ်ကို/အိဉ်ဒီးတၢ်တထိဉ်ကို့လၢကို့တဟ့ဉ်အခွဲး/တၢ်ပျဲဘဉ် ဒီးတၢ်တထိဉ်ကို့သ့ဉ်တဖဉ်နှဉ်တၢ်မ့ၢ်ဘဉ်ယိဉ်ခီဖျိုလၢမၤဘဉ်ဒိအတၢ်တဟဲထိဉ်ကို့ဒီးမၤဘဉ်ဒိကို့ဖိအတၢ်မၤလိလံာ်လၢ်/တၢ်မၤလိမၤဒီးတဖဉ်, ကို့ဖိအတၢ်ဟဲထိဉ်ကို့အတၢ်ဂ့ၢ်တၢ်ကျိုၤ, တၢ်ဆၢကတိၢ်လၢကို့တၢ်မၤလိဒီတနံဉ်အပှၤ, တၢ်ဂ့ၢ်တၢ်ကျိုၤတဖဉ်လၢအတၢ်တထိဉ်ကို/ပွဲးကို့, မ့တမ့ၢ်တၢ်ဂ့ၢ်တၢ်ကျိုၤအဂၤတဖဉ်, တၢ်ကထံဉ်လာ်သးတဘျိုမ့တမ့ၢ်အါနှ့ၢ်တဘျိုဒီးတၢ်ကမၤအီၤလၢကို့ဒီးပှၤဘဉ်မူဘဉ်ဒၢါတဖဉ်အဘၢဉ်စၢၤ (ကို့အတၢ်ထိဉ်ကို့မူဒၢခိဉ်, ကို့အပှၤပၢဆၢတၢ်မူဒၢခိဉ် မ့တမ့ၢ်အဝဲဟ်ခွါမ့တမ့ၢ်အဝဲ ဟ်မုဉ်တၢ်ဟ့ဉ်လီၤအီၤမူဒၢ, ဒီး/မ့တမ့ၢ်ကို့အပှၤဂ့ၢ်ဝီပှၤမၤတၢ်ဖိ), ဖိသဉ်အမိၢ်ပၢ်မ့တမ့ၢ်ပှၤကွၢ်ထွဲတၢ်, ဒီးဖိသဉ်အနိၢ်ကစၢ်, ဒ်အကြၢးဝဲဘဉ်ဝဲဒီးအလိၢ်အိဉ်အသိး, တၢ်ဟ်ဖျါထိဉ်တၢ်ကိတၢ်ခဲ/တၢ်လၢအမၤတံာ်တာ် ဆူတၢ်ထိဉ်ကို့ပှၤဘဉ်မူဘဉ်ဒၢါအအိဉ်. တၢ်ထံဉ်လာ်အိဉ်သကိးအစၢ မ့တမ့ၢ်တၢ်ထံဉ်လာ်အိဉ်ဖှိဉ်သကိးတဖဉ်ကဘဉ်တၢ်မၤဂ့ၢ်ထိဉ်ဝဲတၢ်ပဉ်ယှာ်မၤသကိးတၢ်တပူၤယိအရဲဉ်အကျၢၤလၢကမၤစှၢ်လီၤကွံာ်ဝဲတၢ်လၢအတြိမၤတံာ်တာ်တၢ်တဖဉ်ဒီးမၤဂ့ၢ်ထိဉ်ဝဲဒဉ်တၢ် ထိကို့ဘဉ်ဆၢဘဉ်ကတိၢ်တဖဉ်နှဉ်လီၤ. တၢ်အစၢတဖဉ်လၢတၢ်ဂ့ၢ်ကျဲးစားမၤအီၤသ့ဉ်တဖဉ်အံၤ မ့ၢ်တကဲထိဉ်လိဉ်ထိဉ် မ့တမ့ၢ်တၢ်အိဉ်သးမ့ၢ်တဂ့ၢ်ထိဉ်အမဲာ်ညါတၢ်အိဉ်သးမ့ၢ်နးထိဉ်မ့ၢ်အိဉ်ထိဉ်နှဉ်, တၢ်ကဟ်ဖျါထိဉ်တၢ်ဂ့ၢ်တၢ်ကျိုၤဆူကိၢ်ရှဉ်ဟိဉ်ကဝီၤပိၢ်ရိအအိဉ်နှဉ်လီၤ.

ဒ်နံဉ်ကြၢ်စကဉ်ကိၢ်စဲဉ်တၢ်ဘျၢသဲစးအိဉ်ဝဲဖဲ 79-202 ဖိသဉ်တဂၤလၢအစှၢ်ကတၢ်အသးနံဉ်အိဉ်ဝဲ ၁ဓနံဉ်ဘဉ်ဆဉ်စှၢ်နှ့ၢ်ဒီး ၁စနံဉ်နှဉ်ဟးထိဉ်ကွံာ်/တၢ်ထုးထိဉ်ကွံာ်ဝဲဒဉ်လၢကို့တသ့ဘဉ် တချုးဒီးလၢတၢ်ဖျိထိဉ်ကို့ ဒီးတၢ်ပျဲပှၤအီၤလၢတၢ်လူၤပိာ်ထွဲတၢ်ထိဉ်ကို့အတၢ်လိဉ်ဘဉ်တဖဉ်မ့တမ့ၢ်ဘဉ်လၢမိၢ်ပၢ်/ပှၤကွၢ်ထွဲတၢ် ဒုးနဲဉ်ဖျါထိဉ်တၢ်အုဉ်သးသ့ဝဲလၢဖိသဉ်ကဘဉ်ဟးထိဉ်ကွံာ်/တၢ်ထုးထိဉ်ကွံာ်အီၤခီဖျိုလၢတၢ်ဂ့ၢ်လၢအဖိလာ်တခါခါ (a) ကျိဉ်စှဂ့ၢ်ဝီတၢ်ကိတၢ်ခဲတၢ်လိဉ်ဘဉ်လၢဖိသဉ်ကမၤတၢ်ဒီးဆိဉ်ထွဲမၤစၢၤကၢ့ၢ်ဖိသဉ်အဟံဉ်ဖိယိဖိမ့တမ့ၢ်ပှၤတဂၤမ့တမ့ၢ်ပှၤအါနှ့ၢ်ဒ်းတဂၤဒီးသနှ့ၢ်ထိဉ်အသးလၢဖိသဉ် မ့တမ့ၢ် (b) ဖိသဉ်အိဉ်ဒီးတၢ်ဆူးတၢ်ဆါအယိဒုးအိဉ်ထိဉ်တၢ်ဟဲထိဉ်ကို့တနှ့ၢ်တသ့ဘဉ် မ့တမ့ၢ်လၢအမၤတၢ်တသ့တဘဉ်/ကိဒိဉ်မးလၢတၢ်ကသိဉ်လိအီၤနှဉ်လီၤ. ပှၤလၢအဖိးဒီးသဲစးမ့တမ့ၢ်တၢ်ကူဉ်ဘဉ်ကူဉ်သ့အပှၤကွၢ်ထွဲတၢ်ကဘဉ်ဆဲးကျၢဆဲးကျိုးဒီးတၢ်ဆိဉ်ထွဲမၤစၢၤကို့ဖိဝဲၤကျိုၤလၢတၢ်ကရဲဉ်ကျဲၤလီၤတၢ်ဆၢကတိၢ်လၢတၢ်ကထံဉ်လာ်သံကွၢ်သံဒီးလၢကဟးထိဉ်ကို့အဂိၢ်နှဉ်လီၤ.

တၢ်အံးထွဲကွၢ်ထွဲတၢ်စုလိၢ်ခီဉ်ခိဉ်/တၢ်ပီးတၢ်လီ

ကို့ဖိတဖဉ်အိဉ်ဒီးမူဒၢလၢကဘဉ်အံးထွဲကွၢ်ထွဲဝဲဒဉ်အလံာ်လၢ်သ့ဉ်တဖဉ်ဂ့ၢ်ဂ့ၢ်ဘဉ်ဘဉ်, တၢ်ပီးတၢ်လီတဖဉ်, တၢ်ဖိတၢ်လံၤဒီးတၢ်ပီးတၢ်လီလၢအဘဉ်တၢ်ဟ့ဉ်လီၤအီၤလၢကို့သ့ဉ်တဖဉ်နှဉ်လီၤ. ကို့ဖိတဖဉ်လၢအမၤဟးဂီၤ/မၤဘဉ်အၢဘဉ်သိတၢ်ဖိတၢ်လံၤ, မၤဟးဂီၤဝဲတြိတဖဉ်မ့တမ့ၢ်မၤဟးဂီၤကို့အတၢ်ဖိတၢ်လံၤလၢအဂုၤအဂၤတဖဉ်မ့တမ့ၢ်တၢ်ပီးတၢ်လီတဖဉ်တၢ်လိဉ်ဘဉ်လၢကဘဉ်ဟ့ဉ်ကၢ့ၢ်တၢ်ဖိတၢ်လံၤ/တၢ်ပီးတၢ်လီလၢတၢ်မၤဟးဂီၤအီၤတဖဉ်မ့တမ့ၢ်တၢ်ဆိတလဲကၢ့ၢ်တၢ်ဖိတၢ်လံၤအတၢ်လၢ်ဘူဉ်လၢ်စ့ၢ်/တၢ်လၢ်အဟ့ၢ်တဖဉ်နှဉ်လီၤ. ကို့အတၢ်ဖိတၢ်လံၤ/တၢ်ပီးတၢ်လီလၢအဘဉ်တၢ်ဟ့ဉ်လီၤအီၤဆူကို့ဖိတဖဉ်တၢ်မ့ၢ်အိဉ်ဟုဉ်/လီၤမူၤလီၤမၢ် မ့တမ့ၢ်တၢ်မၤဟးဂီၤအီၤလၢတၢ်တသိးတံၢ်ယာ်အီၤဒီးသိးလၢ Locker တၢ်ဟ်တၢ်ဖိတၢ်လံၤအလိၢ်နှဉ်ကို့ဖိတဖဉ်အိဉ်ဒီးမူဒၢ/ကဘဉ်ဟံးမူဒၢလၢတၢ်ဖိတၢ်လံၤလၢတၢ်ဟ့ဉ်လီၤအီၤသ့ဉ်တဖဉ်နှဉ်လီၤ.

ကို့ဖိတၢ်ခွဲးတၢ်ယာ်တဖဉ်

A. ဒီးနှ့ၢ်ဘဉ်တၢ်သိဉ်လိနဉ်လိလၢအိဉ်ဒီးအကၢ်အစိဒ်အကြၢးဝဲဘဉ်ဝဲလၢလံာ်ညိဉ်သိဉ်ဒိဉ်အပှၤ.

B. လဲၤထိဉ်ကို့အိဉ်ဒီးတၢ်ကဆဲ့ကဆ့ိ, လၢအမ့ာ်သ့ဉ်မ့ာ်သး, တၢ်ပှၤဖျဲးဒီးတၢ်ဘဉ်ယိဉ် ဒီးကတဲာ်ကတိၤတၢ်ပီးတၢ်လီဒ်အကြၢးဝဲဘဉ်ဝဲလၢတၢ်မၤလိမၤဒီးဒီးမူဒၢါတၢ်မၤအဂိၢ်.

C. အိဉ်ဒီးတၢ်မၤအတကွိဉ်လၢကို့ဖိတၢ်ပၢတၢ်ပြုး/ကရၢလၢအဒုးနဲဉ်ဖျါထိဉ်တၢ်ထံဉ်ဒီးတၢ်ဂ့ၢ်တၢ်ကျိုၤတၢ်မၤအသးတဖဉ်လၢကို့ဖိကဟ့ဉ်လီၤဟ်ယှာ်လၢတၢ်မၤတၢ်ဆၢတဲာ်အပှၤနှဉ်လီၤ

D. တဲဖျါထိဉ်အဝဲဟ်ခွါအနိၢ်ကစၢ်သး မ့တမ့ၢ်အဝဲဟ်မုဉ်အနိၢ်ကစၢ်သး မ့တမ့ၢ်ဂ့ၢ်ကျဲးစားဟ်ဖျါထိဉ်အတၢ်ထံဉ်တၢ်ဆိကမိဉ်ဒ်သိးကလုာ်ဘၢပှၤအဂၤသ့ဉ်တဖဉ်ဘဉ်ဆဉ်ဒီးတမၤဘဉ်ဒိ/တလဲၤထိဒၢါပှၤဂၤအတၢ်ခွဲးတၢ်ယာ်တၢ်မၤအကျဲဘဉ်နှဉ်လီၤ.

E. အိဉ်ဒီးတၢ်ခွဲးတၢ်ယာ်လၢကစဲးကျိုးလံာ်ဒီးခီပ်ဉ်လံာ်တဖဉ်လၢကို့ ဒ်ကို့တၢ်သိဉ်တၢ်သီတဖဉ်အိဉ်ဝဲအသိး.

F. နိၢ်တဂၤအတၢ်ခူသ့ဉ်ဒီးတၢ်ဖိတၢ်လံၤလၢတၢ်ဟ့ဉ်လီၤအီၤသ့ဉ်တဖဉ် တၢ်သ့ဉ်တဖဉ်နှဉ်တဘဉ်မ့ၢ်တၢ်လၢအမၤဆူးမၤဆါ/မၤဘဉ်ဒိဘဉ်ထံးတၢ်သ့ဒီးတဘဉ်မ့ၢ်တၢ်လၢအမၤအှနှမၤတံာ်တာ်ပှၤကို့ဖိအဂၤသ့ဉ်တဖဉ်ဘဉ်နှဉ်လီၤ.

G. အိဉ်ဒီးတၢ်ခွဲးတၢ်ယာ်ဒ်အကြၢးဝဲဘဉ်ဝဲဒီးတၢ်မၤကျိုၤကျဲ လၢတၢ်စံဉ်ညိဉ်ပိတ့ဒီးတၢ်သိဉ်ကၢ့ၢ်သီကၢ့ၢ်တၢ်ဂ့ၢ်တၢ်ကျိုၤတဖဉ်အပှၤ.

တၢ်သံကွၢ်တဖဉ် မ့တမ့ၢ်တၢ်သးကိၢ်ဘဉ်ယိဉ်တဖဉ် တၢ်ကဘဉ်ဆဲးကျိုးလိၤလိၤဆူ ကို့ဖိတၢ်ဆိဉ်ထွဲမၤစၢၤဝဲၤကျိုၤအလိၢ်ဖဲ လိတဲစိနိ်ဉ်ဂ်ၢ် 402-436-1654 နှဉ်လီၤ.

တၢ်ဘျၢ Title IX

တၢ်အံၤမ့ၢ်ဝဲလ့ခၢဉ်ကိၢ်ရှဉ်ဟိဉ်ကဝီၤကို့အဖိလစံဉ်/တၢ်ဘျၢကျဲသနှုလၢတၢ်ကလူၤပိာ်မၤထွဲဝဲတၢ်သိဉ်တၢ်သီတဖဉ်လၢဘဉ်တၢ်စးထိဉ်ဒုးကဲထိဉ်တၢ်ဘျၢ Title IX လၢအဘဉ်ဃးဒီးကူဉ်သ့တၢ်ဘှိဘဉ်မၤဂ့ၢ်ထိဉ်အီၤဖဲ 1972နံဉ်နှဉ်လီၤ. တၢ်ဘျၢ Title IX အံၤတြိဃာ်ဝဲမုဉ်ခွါအတၢ်ဒူဉ်ဆၢတၢ်ကွၢ်တလီၤတၢ်လၢကိၢ်စၢဖှိဉ်တၢ်မၤစၢၤတၢ်ကူဉ်ဘဉ်ကူဉ်သ့တၢ်ရဲဉ်တၢ်ကျဲၤတဖဉ်အပှၤနှဉ်လီၤ. လီၤဆီဒဉ်တၢ်, တၢ်ဘျၢ Title IX ဟ်ဖျါထိဉ်ဝဲဒဉ်–"လၢကိၢ်အဖဲရကၤကိၢ်စၢဖှိဉ်အပှၤနှဉ် ပှၤတဂၤလၢ်လၢ်မုဉ်တစံးခွါတစံး, တဘဉ်အိဉ်ဒီးတၢ်အဒုဉ်အဆၢတၢ်ကွၢ်တလီၤ, တၢ်တဒုးပဉ်ယှာ်အီၤလၢကပဉ်ယှာ်မၤသကိးတၢ်, တၢ်ဂ့ၢ်လိာ်အီၤလၢကဒီးနှ့ၢ်ဘဉ်တၢ်ဘျုးတၢ်ဖှိဉ်မ့တမ့ၢ်အိဉ်လၢပှၤတဂၤဂၤအတၢ်ကွၢ်တလီၤအဖိလာ်လၢတၢ်ကူဉ်ဘဉ်ကူဉ်သ့တၢ်ရဲဉ်တၢ်ကျဲၤအဖိလာ်တမံၤမံၤ မ့တမ့ၢ်တၢ်စုးကါဝဲကိၢ်စၢဖှိဉ်အကျိဉ်စ့တၢ်ဆိဉ်ထွဲမၤစၢၤ လၢတၢ်ကူဉ်ဘဉ်ကူဉ်သ့အတၢ်ဟူးတၢ်ဝဲၤအပှၤဘဉ်နှဉ်လီၤ."

Title IX ကျၢ်ဘၢဝဲဒဉ်တၢ်ကူဉ်ဘဉ်ကူဉ်သ့တၢ်ရဲဉ်တၢ်ကျဲၤခဲလၢ်ဒီးပှၤကို့ဖိတဖဉ်နှဉ်လီၤ. Title IX လီၤလီၤဆီဆီဟ့ဉ်လီၤမၤစၢၤတၢ်လၢကို့တဖဉ်အယိ, ခီဖျိုလၢမုဉ်ခွါကၢ့ၢ်လီၤဆီလာ်သးအယိတဘဉ်–

- တဘဉ်ဟ့ဉ်တၢ်မၤစၢၤဆိဉ်ထွဲလၢအလီၤဆီလာ်အသး, တၢ်နှ့ၢ်ဘျုးနှ့ၢ်ဖှိဉ်တဖဉ်မ့တမ့ၢ် တၢ်ဖံးတၢ်မၤ/တၢ်ဟ့ဉ်မၤစၢၤလၢအလီၤဆီလာ်အသးတဖဉ်,
- တဘဉ်ဂ့ၢ်လာ်တၢ်မၤစၢၤဆိဉ်ထွဲပှၤတဂၤလၢ်လၢ်မ့ၢ်ဂ့ၢ်, တၢ်နှ့ၢ်ဘျုးနှ့ၢ်ဖှိဉ်မ့ၢ်ဂ့ၢ်, မ့တမ့ၢ် တၢ်ဖံးတၢ်မၤ/တၢ်ဟ့ဉ်မၤစၢၤတခါဂ့ၢ်တခါဂ့ၢ်နှဉ်ဘဉ်.
- တဘဉ်မၤလီနှ့ၢ်ပှၤတဂၤလၢ်လၢ်မ့တမ့ၢ်လုာ်လၢ်တၢ်ဟ်သးအတၢ်ဘျၢလၢအလီၤဆီလာ်သး, တၢ်ဟ့ဉ်တၢ်ပျဲ မ့တမ့ၢ်တၢ်ရှလာ်ာ/တၢ်ပၢဆၢလၢအလီၤဆီလာ်အသးနှဉ်ဘဉ်.
- တဘဉ်ကွၢ်တလီၤထီဒၢါပှၤတဂၤလၢ်လၢ်လၢအပတံထိဉ်တၢ်ဘျၢတမံၤဂ့ၢ်တမံၤဂ့ၢ်လၢအကၢ်အဂိၢ်/ဇာတၢ်အိဉ်ဖျါအယိနှဉ်ဘဉ်.
- တဘဉ်ကွၢ်တလီၤအိဉ်ဒီးဒုဉ်ဆၢခီဖျိုလၢတၢ်ဟ့ဉ်လီၤတၢ်သိဉ်လိ, တၢ်ဟ့ဉ်ကူဉ်ဟ့ဉ်ဖးမ့ၢ်ဂ့ၢ်, တၢ်လာ်ကွဲအပှၤ မ့တမ့ၢ်တၢ်ဟ့ဉ်တၢ်ဖံးတၢ်မၤအပှၤနှဉ်ဘဉ်.

လ့ခၢဉ်ပဒိဉ်ကို့ကိၢ်ရှဉ်ဟိဉ်ကဝီၤကယိထံသ့ဉ်ညါသမံသမိးတၢ်ဟ်တၢ်ကမၤ/တၢ်လာ်ကွိၢ်တဖဉ်လၢအမ့ၢ်မုဉ်ခွါသ့ဉ်ထံးတၢ်မၤအှနှ/တၢ်ဟံးစုဖိဉ်ခိဉ် ဒီးတၢ်ဟံးဂ့ၢ်ဝီလၢတၢ်ဘှိဘဉ်မၤဂ့ၢ်ထိဉ် ဒ်အကြၢးဝဲဘဉ်ဝဲအသိးနှဉ်လီၤ. မုဉ်ခွါသ့ဉ်ထံးတၢ်မၤအှနှတၢ်မၤတံာ်တာ်အံၤနှဉ်တၢ်ဒုးနဲဉ်ဖျါထိဉ်အစၢအခီပညီလၢ Title IX တၢ်သိဉ်တၢ်သီတၢ်ဘျၢတဖဉ်ဒ်တၢ်ပၢဆၢ/တၢ်မၤလၢတၢ်အခီဉ်ထံးခီဉ်ဘိလၢမုဉ်ခွါသ့ဉ်ထံးတၢ်အိဉ်ယှာ်လၢတၢ်မံသ့ဉ်မ့ာ်သးတခါ မ့တမ့ၢ် ဖျါအါထိဉ်ဒ်အဖိလာ်အသိး–

Student Services continued (402) 436-1688

- ပုဂ္ဂိုလ်တိုင်းတဂျပန်လေကြီး၂ရှဉ်ဟိုင်ကဝီးတို့သိုင်လို/မည်ရှည်အီးလေ၊ တို့ဟုဉ်လီးတို့မဲစား, တို့နှုတ်ဘျုးနှုန်ဖြိုင် မ့တမ့်တို့ဟုဉ်တို့မဲစားလေပုဂျတဂျစုာ်စုာ်အတို့ပဉ်ယုာ်မဲသကီးတို့လေတအဲဉ်ဒီး/တသးလီမုဉ်ခွါသွံဉ်ထံးအတို့ဟူးတို့ဂဲၤ/တို့ဟ်သူဉ်ဟ်သး;
- တအဲဉ်ဒီးတသးလီတို့ဟူးတို့ဂဲၤဘဉ်တို့ဆၢတဲာ်အီၤလေပုၤဘဉ်မူဘဉ်ဒါတဂၤလေတို့သိုင်တို့သီယံးမး, လၢအရၤလီၤအသးသကုၤ, ဒီးလေတပဉ်ယုာ်ဒီးနိ်ၢကစၢ်တၢ်ဆိကမိဉ်လေတို့မဲသးထိဉ်ပှၤ လၢကိၢ်ရှဉ်ဟိုင်ကဝီၤအတၢ်ကူဉ်ဘဉ်ကူဉ်သ့တၢ်ရဲဉ်တၢ်ကျဲၤ မ့တမ့်တၢ်ဟူးတၢ်ဂဲၤ, မ့တမ့်၊
- မုဉ်ခွါသွံဉ်ထံးတၢ်မၤအၢမၤဆုးမၤဆါ. တၢ်သ့ဉ်ဆၢဖးကတိၢ်လၢထံဉ်လိာ်သးဒီးတၢ်မၤဆူဉ်မၤစိုး, တၢ်အ့ဉ်လိာ်ဆိးက့လၢဟံဉ်ပူၤအိဉ်ဒီးတၢ်စုဆူဉ်ခိဉ်တကး, မ့တမ့်တၢ်လူၤကွၢ်ခူသူဉ်တၢ်/တၢ်မၤပျုၤမၤဖုး, ဒ်တၢ်ဒုးနဲ့ဟ်ဖျါခိဖျိုလၢဖဲဉ်ဒၤရၢဉ်ကိၢ်စၢဖြိုဉ်တၢ်ဘျၢသဲစးအိဉ်ဝဲအသိးနှဉ်လီၤ.

တၢ်ပၢဆှၢ/တၢ်မၤတၢ်ဟူးတၢ်ဂဲၤကဘဉ်တၢ်မၤအီၤလၢလ့ခၢဉ်ပဒိုဉ်ကျိတၢ်သူဉ်ထိဉ်အဟိဉ်ခိဉ်အဖိခိဉ်, လၢကျိအမူ မ့တမ့်တၢ်ရဲဉ်တၢ်ကျဲၤတခါ, မ့တမ့်လၢကျိသိလ့ဉ်တၢ်မၤအီၤလၢတၢ်နဲ့ဉ်ကျဲလၢဘဉ်တၢ်ကျၢ်ဘၢအီၤခိဖျိုလၢ Title IX အတၢ်ဘျၢတဖဉ်အသိးနှဉ်လီၤ. တၢ်သံကွၢ်တဖဉ် မ့တမ့်တၢ်သးကိၢ်ဘဉ်ယိဉ်တဖဉ် တၢ်ကဘဉ်ဆဲးကျိးလီၤလီၤဆူလ့ခၢဉ်ပဒိုဉ်ကျိ Title IX ဝဲၤဒၢးခိဉ်/ပှၤခိဉ်ပှၤနၢ်ဖဲ (402)436-1575 နှဉ်လီၤ.

ကျိဖိလၢအဟံဉ်အယီတအိဉ်သ့ဉ်တဖဉ်

တၢ်ဝဲအံၤမ့ၢ်ဝဲလ့ခၢဉ်ပဒိုဉ်ကျိအဖိလစံဉ်တၢ်ဘျၢသနှဒီးတၢ်မၤဒီးတၢ်မၤလီၤတံၢ်လၢဖိသဉ်လၢဟံဉ်ယီတအိဉ်တၢ်သုတမၤမဲာ်ဆှးဒီးကွၢ်တလီၤအီၤမ့တမ့်ၢ်ပာ်ဖးနီၤဖးအီၤခိဖျိုလၢအအတၢ်အိဉ်သးလၢဟံဉ်ယီတအိဉ်အယိတဂ့ၤအဂိၢ်နှဉ်လီၤ. ကိၢ်ရှဉ်ဟိုင်ကဝီၤဝဲအံၤအတၢ်ပညိဉ်လၢ ဖိသဉ်လၢဟံဉ်ယီတအိဉ်, အါတက့ၢ်ပဉ်ယုာ်ဖိသဉ်လၢအဟံဉ်ယီတအိဉ်လၢကအိဉ်ကဆိးဝဲထီဘိလၢမ့ၢ်နၤအဆၢကတိၢ်, ဒ်လၢဆူမဲာ်ညါတၢ်တဲဖျါထိဉ်လၢအမ့ၢ်ဝတိဝဲဒီးကြားဝဲဘဉ်ဝဲဒ်ကိၢ်စၢဖြိုဉ်ဒီးကိၢ်စဲာ်တၢ်ဘျၢသဲစးအိဉ်ဝဲအသိးနှဉ်လီၤ.

ကျိပၢဆှၢတၢ်ခိဉ်ကျၢ်ကဟ့ဉ်လီၤမူဒါဒ်တၢ်ယုထၢထိဉ်ကိၢ်ရှဉ်ဟိုင်ကဝီၤပှၤလၢဟံဉ်ယီတအိဉ်အပှၤပၢဆှၢတၢ်မူဒါခိဉ်. ပှၤလၢဟံဉ်ယီတအိဉ်မူဒါခိဉ်ကမၤစၢၤကျိဒ်အမ့ၢ်ကျိပှၤမၤတၢ်လၢတၢ်ဘၢဉ်စၢၤ လၢပှၤဖိသဉ်လၢဟံဉ်ယီတအိဉ်ဒီးသးစၢ်ဒီးမၤလီၤတံၢ်ဝဲလၢ–

1. ဖိသဉ်လၢအဟံဉ်အယီတအိဉ်တဖဉ်နှဉ်ကဘဉ်တၢ်ဟ်ပနိဉ်အီၤလၢကျိအပှၤဘဉ်မူဘဉ်ဒါ
2. ဖိသဉ်လၢဟံဉ်ယီတအိဉ်တၢ်ဆဲးလီၤမဲၤလၢကျိပူၤ, ဒီးအိဉ်ဒီးတၢ်ခွဲးတၢ်ယာ်တုၤသိးထဲသိးလၢပဲ့ၢ်လၢကတုၤထိဉ်ထိဉ်ဘးဒီးကမၤန့ၢ်ဘဉ်တၢ်လၢကျိပူၤအဂိၢ်နှဉ်လီၤ.
3. ဖိသဉ်လၢအဟံဉ်ယီတအိဉ်တဖဉ်ဒီးအဝဲသ့ဉ်အဟံဉ်ဖိယီဖိတဖဉ်ဒီးနှ်ဘဉ်ဝဲဒ်တၢ်ကူဉ်ဘဉ်ကူဉ်သ့တၢ်မၤစၢၤလၢလဲဉ်တခါလၢအဝဲသ့ဉ်ကြားဝဲဘဉ်ဝဲဒီးတၢ်ယုထၢဒီးဘဉ်လိာ်အသးဒီးအဝဲသ့ဉ်တၢ်အိဉ်သး ဒီးတၢ်ဆှၢကဒီးအီၤလၢကဒီးနှ်ဘဉ်တၢ်အိဉ်ဆူဉ်အိဉ်ချ, တၢ်ကွၢ်ထွဲမဲာ်ဒီးနိ်ၢ်သးတၢ်အိဉ်ဆူဉ်အိဉ်ချတၢ်ဆိဉ်ထွဲမၤစၢၤတဖဉ် ဒီးတၢ်မၤစၢၤအဂုၤအဂၤတဖဉ်ဒ်အကြားဝဲဘဉ်ဝဲဒီးအဝဲသ့ဉ်အတၢ်အိဉ်သးအသိးနှဉ်လီၤ.
4. ဖိသဉ်လၢအဟံဉ်ယီတအိဉ်အမိ၊်အပၢ်မ့တမ့်ၢ်ပှၤကွၢ်ထွဲတၢ်တဖဉ်တၢ်ဒုးသ့ဉ်ညါအီၤလၢတၢ်ကူဉ်ဘဉ်ကူဉ်သ့ဘဉ်ထွဲယုာ်ဒီးတၢ်ခွဲးတၢ်ယာ်အိဉ်ဝဲလၢအဝဲသ့ဉ်အဖိအဂိၢ်ဒီးတၢ်ဟ့ဉ်လီၤအီၤတၢ်ခွဲးတၢ်ယာ်လၢအရ့ဒိုဉ်ဒီးအိဉ်ဒီးအခီပညီတဖဉ်လၢအဝဲသ့ဉ်အဖိကပဉ်ယုာ်မၤသကိးတၢ်လၢတၢ်ကူဉ်ဘဉ်ကူဉ်သ့အပူၤအဂိၢ်နှဉ်လီၤ.
5. ကမျၢ်လံာ်ဘိးဘဉ်သ့ဉ်ညါလၢဘဉ်ယးဒီး တၢ်ကူဉ်ဘဉ်ကူဉ်သ့ခွဲးယာ်တဖဉ်လၢဖိသဉ်တဖဉ်လၢဟံဉ်ယီတအိဉ်တဖဉ်အံၤနှဉ်တၢ်ဒုးသ့ဉ်ညါတ့ၢ်လၢဖိသဉ်တဖဉ်ဒီးနှ်ဘဉ်တၢ်ဆိဉ်ထွဲမၤစၢၤလၢကိၢ်စၢဖြိုဉ်တၢ်ဘျၢသဲစးအဖိလာ်လၢဘဉ်ယးဖိသဉ်လၢဟံဉ်ယီတအိဉ်တဖဉ်အဉ်စု၊်ကိးဒီးတၢ်ခွဲးတၢ်ယာ်လၢဒ်အမ့ၢ်တၢ်မၤစၢၤလၢကျိတဖဉ်, ဟံဉ်ဖိယီဖိတၢ်အိဉ်ကဒုလီၢ်တဖဉ်ဒီးတၢ်ဟ့ဉ်နီၤလီၤတၢ်အိဉ်ကလီအလီၢ်တဖဉ်နှဉ်လီၤ.
6. တၢ်ဆဲးလီၤမဲၤအတၢ်သးတလီၤပလိာ်/တၢ်ဂ့ၢ်လိာ်တဖဉ်နှဉ်တၢ်ကဘဉ်ဂ့ၢ်ကျဲးစားကျဲၤယူကျဲၤဖိုးဒ်လၢတၢ်ဘျၢတၢ်သိဉ်တၢ်သီအိဉ်ဝဲအသိး, ဒီး
7. ဖိသဉ်လၢအဟံဉ်ယီတအိဉ်အမိ၊်အပၢ်မ့တမ့်ၢ်ပှၤလၢကွၢ်ထွဲအီၤတဖဉ်, ဒီးပှၤသးစၢ်တဂၤဂ့ၤတဂၤဂ့ၤလၢအတအိဉ်ဒီးပှၤမၤစၢၤအီၤဘဉ်နှဉ် တၢ်ဒုးသ့ဉ်ညါဝဲဒ်ဝဲစိာ်တိဆှၢတၢ်မၤစၢၤတၢ်ရဲဉ်တၢ်ကျဲၤလီၤတံၢ်လီၤဆဲး ဒီးတၢ်ရဲဉ်တၢ်ကျဲၤအိဉ်ဝဲဒ်တၢ်သိဉ်တၢ်သီတၢ်ဘျၢအိဉ်ဟ်လီၤအသးအသိးနှဉ်လီၤ.

ပၢဆှၢတၢ်မူဒါခိဉ်လၢအကွၢ်ထွဲဝဲပှၤအဟံဉ်အယီတအိဉ်နှဉ်ရဲဉ်ကျဲၤမၤသကိးယုာ်တၢ်ဒီးကိၢ်စဲာ်ပၢဆှၢတၢ်မူဒါခိဉ်တဖဉ်ဒီးပှၤတဝၢဒီးကျိပှၤဘဉ်မူဘဉ်ဒါလၢအမူဒါဘဉ်ထွဲလၢတၢ်ဟ့ဉ်လီၤမၤစၢၤတၢ်ကူဉ်ဘဉ်ကူဉ်သ့ ဒီးဘဉ်ထွဲဒီးတၢ်မၤစၢၤတၢ်အိဉ်တၢ်အီယၢၤယိၢ်ပိုးလီဆူဖိသဉ်လၢအဟံဉ်အယီတအိဉ်ဘဉ်နှဉ်လီၤ.

ဖိသဉ်လၢအဟံဉ်ယီတအိဉ်တဂၤကဘဉ်တၢ်ဆဲးလီၤနှ်အမဲၤ ဒီးတၢ်လူၤဗိာ်မၤထွဲတၢ်သိဉ်တၢ်သီဒီးတၢ်ဟ့ဉ်လီၤတၢ်ဆိဉ်ထွဲမၤစၢၤ တၢ်ထိဉ်သတြီၤတၢ်မၤစၢၤလၢတၢ်ဟ့ဉ်လီၤအီၤဆူကျိဖိအဂၤတဖဉ်လၢအအိဉ်လၢကျိပူၤ ဖဲလၢတၢ်ဟ်လီၤနှ်ဖိသဉ်လၢအဟံဉ်ယီတအိဉ် တၢ်အိဉ်ဆိးလိ၊်ကျဲအခါနှဉ်လီၤ. တၢ်ဟ်လီၤနှ်တၢ်လီ၊်တၢ်ကျဲလၢဖိသဉ်လၢအဟံဉ်ယီတအိဉ်တဂၤနှဉ်ဒီးသန့ၢ်ထိဉ်အသးလၢ ဖိသဉ်"အတၢ်သးစဲအဒိဉ်ကတၢ၊်" အဖိခ်ဉ်. "ကျိလၢအခ်ဉ်ထံး"အခ်ပညီကျိလၢဖိသဉ်ထိဉ်တ့ၢ်ဝဲဖးယံာ်ဖးထိဖဲလၢအဟံဉ်အိဉ်တ့ၢ်အလီ၊်မ့တမ့ၢ် ကျိလၢဖိသဉ်ဆဲးလီၤအမဲၤလၢလီ၊်ခံကတၢ်တဖျၢ်ဉ်. တၢ်ဟ်လီၤတၢ်မၤလိလီ၊်ကျဲတၢ်ဆၢတဲာ်ဘဉ်တၢ်မၤအီၤဒ်အဖျါလၢကိၢ်ရှဉ်ကျိအတၢ်ဆၢတဲာ်လၢအဖိးသဲစးလၢဖိသဉ်အတၢ်သးစဲအဒိဉ်ကတၢ၊်, ဒီးကမ့ၢ်တၢ်ဂ့ၢ်လၢအဖိလာ်တခါဂ့ၢ်တခါဂ့ၢ်–

1. တၢ်ဆၢကတိၢ်ဖဲလၢဖိသဉ်လၢအဟံဉ်ယီတအိဉ် အကျိအခ်ဉ်ထံးခ်ဉ်ဘိလၢအထိဉ်ဝဲ (မ့တမ့ၢ်, ကျိဖိအိဉ်ဒီးဟံဉ်လၢအအိဉ်ဝဲဆိးဝဲထိဘိဖဲလၢတၢ်မၤလိနံ့ဉ်အဆၢကတိၢ်, လၢအအိဉ်တ့ၢ်လၢကျိတၢ်မၤလိနံ့ဉ်အဝဲနှဉ်) မ့တမ့ၢ်
2. ကျိလၢအလဲၤထိဉ်ကျိဟိဉ်ကဝီၤဖဲလၢကျိဖိညီနှ်အိဉ်ဝဲ.

ပစ်းဒ်ကလိာ်တၢ်ဟ်လီၤတၢ်လီ၊်တၢ်ကျဲလၢဖ သဉ်တဂၤ မ့တမ့ၢ်ပှၤသးစၢ်တဂၤလၢကျိတဖျၢ်ဉ်လၢဖိသဉ်အိဉ်တ့ၢ်ဝဲမ့တမ့ၢ်ပှၤသးစၢ်သးစဲဝဲအဒိဉ်ကတၢ၊်, မ့တမ့ၢ်ဘဉ်ဖဲလၢတၢ်မၤလၢအမ့ၢ်အထိဒၢလိာ်သး/တဘဉ်လိာ်သးလၢမိ၊်ပၢ်မ့တမ့ၢ်ပှၤကွၢ်ထွဲ တၢ်အတၢ်ယ့ထိဉ် မ့တမ့ၢ်တၢ်အိဉ်သးဖဲလၢပှၤသးစၢ်လၢအအိဉ်ထဲတဂၤ/တအိဉ်ဒီးပှၤကွၢ်ထွဲအီၤ, ပှၤသးစၢ်. တၢ်ဟ်လီၤတၢ်မၤလိလီ၊်ကျဲမ့တမ့ၢ်လၢကျိလၢဖိသဉ်ထိဉ်တ့ၢ်ဝဲမ့တမ့ၢ်ကျိလၢဖိသဉ်လၢ ဟံဉ်ယီတအိဉ်အမိ၊်ပၢ် မ့တမ့ၢ်ပှၤကွၢ်ထွဲတၢ်လၢအဖိးသဲစးယ့ထိဉ်ဝဲဘဉ်နှဉ်, ကိၢ်ရှဉ်ကျိပှၤဘဉ်မူဘဉ်ဒါကဟ့ဉ်လီၤတၢ်ကွဲးတဘ့ဉ်လၢအတဖျါထိဉ်တၢ်ဟ်လီၤတၢ်မၤလိလီ၊်ကျဲအတၢ်ဆၢတဲာ်ဒီး လံာ်တၢ်ဟ်ဖျါတဘ့ဉ်လၢအဘဉ်ယးလံာ်ပတံထိဉ်တၢ်ခွဲးတၢ်ယာ်တဖဉ်လၢမိ၊်ပၢ်မ့တမ့ၢ်ပှၤကွၢ်ထွဲတၢ်. ဖိသဉ်လၢအဟံဉ်ယီတအိဉ်မ့မ့ၢ်ပှၤသးစၢ် လၢအတအိဉ်ဒီးပှၤကွၢ်ထွဲအီၤ/အိဉ်ထဲတဂၤစိုၤ, ပၢဆှၢတၢ်မူဒါခိဉ်ဘဉ်ယးဒီးပှၤဟံဉ်ယီတအိဉ် ကမၤစၢၤအီၤလၢတၢ်မၤတၢ်ဆၢတဲာ်ဒီးတၢ်ဟ်လီၤ တၢ်မၤလိတၢ်အိဉ်ဆိးလီ၊်ကျဲ, တၢ်ကကွၢ်ဆိကမိဉ်တၢ်ထံဉ်တၢ်ဆိကမိဉ်တဖဉ်လၢပှၤသးစၢ်လၢအအိဉ်ထဲတဂၤဒီးဟ့ဉ်လီၤပှၤသးစၢ်လၢအအိဉ်ထဲတဂၤလၢလံာ်တၢ်ဘိးဘဉ်သ့ဉ်ညါ/တၢ်မၤနိဉ်ဘဉ် ယးအတၢ်ခွဲးတၢ်ယာ်အိဉ်လၢအကပတံထိဉ်တၢ်. ဖဲလၢတၢ်ဆဲးလီၤမဲၤတၢ်ဂ့ၢ်လိာ်ဘိုလိာ်/တၢ်သး တလီၤပလိာ်အိဉ်အကတိၢ်, တၢ်ဟ်လီၤတၢ်မၤလိလီ၊်ကျဲကမ့ၢ်ဝဲလၢကျိပူၤဖဲလၢတၢ်ဆဲးလီၤမဲၤက တိၢ်ကအိဉ်ဒီးတၢ်လိဉ်ဘဉ်. ဖဲလၢတအိဉ်ဒီးတၢ်စံဉ်ညီဉ်အၢဉ်လီၤခီဖျိုလၢတၢ်တအၢဉ်လီၤတူ၊်လိာ်တကိၢ်နှဉ်တၢ်ကဘဉ်မၤယူလိာ်မၤဘဉ်လိာ်က့ၤတၢ်တအၢဉ်လီၤတူ၊်လိာ်အတၢ်စံဉ်ညီဉ်အတၢ်အၢဉ် လီၤဒ်တၢ်မၤအကျိုၤအကျဲအိဉ်ဝဲအသိးနှဉ်လီၤ. ဖိသဉ်လၢဟံဉ်ယီတအိဉ် ကဘဉ်တၢ်ဆဲးလီၤနှ၊် အမဲၤတဘျီယီလၢကျိပူၤ ဖဲလၢကိၢ်ရှဉ်ကျိအိဉ်ဒီး တၢ်ဆၢတဲာ်ဟ်လီၤလၢကဟ်လီၤဖိသဉ်အလီ၊်အကျဲ, ဖဲလၢဖိသဉ်ဟ့ဉ်လီၤ/ဒုးနဲ့ဉ်တၢ်မၤနိဉ်မၤယါလၢညီနှ၊်တၢ်လိဉ်ဘဉ်အီၤလၢတၢ်ဆဲးလီၤမဲၤအဂိၢ် မ့ၢ်တနှ၊်ဒဉ်လဲာ်, ဒ်အမ့ၢ်ဝဲဒဉ် တၢ်မၤလိလံာ်လဲာ်တၢ်မၤနိဉ်လၢအပူၤကွံာ်, တၢ်အိဉ်ဆူဉ်အိဉ်ချ,တၢ်မၤနိဉ်တဖဉ်, တၢ်အိဉ်ဆိးလီ၊်ကျဲတၢ်အုဉ်အသးမ့တမ့ၢ်တၢ်မၤနိဉ်မၤယါအဂၤတဖဉ်. ကိၢ်ရှဉ်ကျိကဆဲးကျိးဒီးကျိလၢအထိဉ်ဝဲအကတၢ်တဖျၢ်ဉ်ခီဖျိုလၢဖိသဉ်ဟံဉ်ယီတအိဉ်လၢအဘဉ်ယးဒီးတၢ်ဂ့ၢ်လၢတၢ်မၤလိလံာ်လဲာ်ဒီးတၢ်မၤနိဉ်အဂၤတဖဉ်.

ဖိသဉ်လၢအဟံဉ်ယီတအိဉ်သ့ဉ်တဖဉ်မ့ၢ်လိဉ်ဘဉ်တၢ်ဆဲးကသံဉ်ဒီသဒၤတဖဉ်မ့တမ့ၢ်ကသံဉ်ဖိဉ်အတၢ်မၤနိဉ်မၤယါတဖဉ်. ကိၢ်ရှဉ်ကျိအပှၤဘဉ်မူဘဉ်ဒါတ ဖဉ်ကတဲသကိးဒီးဆှၢကဒီးဖိသဉ်လၢအဟံဉ်ယီတအိဉ်အမိ၊်ပၢ်မ့တမ့ၢ်ပှၤကွၢ်ထွဲတၢ်ဆူပှၤဟံဉ်ယီတအိဉ်အပှၤပၢဆှၢတၢ်မူဒါခိဉ်အအိဉ်, လၢကမၤစၢၤဒီးမၤနှ၊်ဝဲဒဉ်တၢ်ဆဲးကသံဉ်ဒီသဒၤတဖဉ်ဒီးတၢ်မၤနိဉ်မၤယါဒ်အလိဉ်အသိးနှဉ်လီၤ. ဒ်လဲာ်ဂ့ၤနှဉ်ကိၢ်ရှဉ်ကျိကလိဉ်ဘဉ်ဝဲဒဉ်ဖိသဉ်လၢဟံဉ်ယီတအိဉ်အမိ၊်ပၢ် မ့တမ့ၢ်ပှၤကွၢ်ထွဲတၢ်ကဆှၢထိဉ်ဝဲဒဉ်တၢ်ဆဲးကျိးတၢ်ဂ့ၢ်တၢ်ကျိၤသ့ဉ်တဖဉ်နှဉ်လီၤ.

ဝံစိာ်တိဆှၢကဟ့ဉ်လီၤဝဲဒဉ်သိလ့ဉ်ဘၢးစ်ဆူကျိဖိလၢအဟံဉ်အယီတအိဉ်ဘဉ်သ့ဉ်တဖဉ်အဂိၢ်, အကါဒိဉ်ဝဲ တၢ်လိဉ်ဘဉ်ခီဖျိုလၢတၢ်ဘျၢသဲစး ဒီးပမ့ၢ်ထိဉ်သတြီၤဒီးကျိဖိတဖဉ်လၢအတမ့ၢ်ဝဲဒဉ်ပှၤလၢအဟံဉ်တအိဉ်သ့ဉ်တဖဉ်, တၢ်မၤအါထိဉ်တၢ်လိဉ်ဘဉ်ခီဖျိုလၢတၢ်ဘျၢသဲစးဒီးတၢ်ထိဉ်သတြီၤလၢတၢ်ဟ့ဉ်လီၤမၤစၢၤကျိဖိတဖဉ်လၢအတမ့ၢ်ဝဲဒဉ်ပှၤဟံဉ်တအိဉ်ယီတအိဉ်ဘဉ်, ဖိသဉ်လၢဟံဉ်ယီတအိဉ်အမိ၊်ပၢ်မ့တမ့ၢ်ပှၤကွၢ်ထွဲတၢ်အတၢ်ယ့ထိဉ်အဖိခ်ဉ်မ့တမ့ၢ်ခီဖျိုလၢပှၤဟံဉ်ယီတအိဉ်ပၢဆှၢတၢ်မူဒါခ်ဉ် တၢ်အိဉ်သးဒ်သိးပှၤသးစၢ်လၢပှၤမၤစၢၤအီၤတအိဉ်/အိဉ်ထဲတဂၤတဖဉ်, မ့ၢ်ဒ်တၢ်လၢအဖိလာ်တဖဉ်အသိး–

2. ဖိသဉ်လၢအဟံဉ်ယီတအိဉ် အခ်ဉ်ထံးခ်ဉ်ဘိအကျိမ့ၢ်အိဉ်လၢ လ့ခၢဉ်ပဒိုဉ်ကျိကိၢ်ရှဉ်ဟိုဉ်ကဝီၤပူၤ, ဒီးဖိသဉ်လၢဟံဉ်ယီတအိဉ်ဝဲနှဉ်မ့ၢ်ဆဲးထိဉ်ကျိဒီးအိဉ်လၢလ့ခၢဉ်ပဒိုဉ်ကျိဟိုဉ်ကဝီၤပူၤနှဉ်, တၢ်ကဟ့ဉ်လီၤဝံစိာ်တိဆှၢလၢတၢ်လဲၤတၢ်က့ၤဆူကျိဒီးလၢဟံဉ်ခီဖျိုလၢလ့ခၢဉ်ပဒိုဉ်ကျိဟိုဉ်ကဝီၤ, ဒီး
3. ကျိဖိလၢဟံဉ်ယီတအိဉ်မ့ၢ်အိဉ်လၢကိၢ်ရှဉ်ဟိုဉ်ကဝီၤကျိအဂၤအါနှ၊်ဒ်းလ့ခၢဉ်ပဒိုဉ်ကျိဟိုဉ်ကဝီၤ, ဘဉ်ဆဉ်ဆဲးထိဉ်ကျိလၢလ့ခၢဉ်ပဒိုဉ်ကျိဟိုဉ်ကဝီၤဒီးသနှ၊်ထိဉ်သးလၢအထိဉ်တ့ၢ်လဲဝဲ/အကျိခ်ဉ်ထံးခ်ဉ်ဘိ, ကျိအသီဒီးလ့ခၢဉ်ပဒိုဉ်ကျိဟိုဉ်ကဝီၤကဘဉ်အၢဉ်လီၤတူ၊်လိာ်တၢ်နီ၊်လီၤတၢ်မၤကျဲတခါအဖိခ်ဉ်လၢတၢ်ဟ်းမူဒါဒီးတၢ်လၢ်တဖဉ်လၢတၢ်ဟ့ဉ်လီၤစၢၤအီၤဆူဖိသဉ်အိဉ်ယုာ်ဒီးဝံစိာ်တိဆှၢဆူဟံဉ်ဒီးလၢကျိလၢအထိဉ်တ့ၢ်ဝဲ/ကျိလၢအခ်ဉ်ထံးခ်ဉ်ဘိအိဉ်ဝဲ, ဒီးအဝဲသ့ဉ်အၢဉ်လီၤတူ၊်လိာ်ဝဲမ့ၢ်တသ့/တကဲာ်ဘဉ်နှဉ်, မူဒါဒီးတၢ်လၢ်အပှၤလၢဝံစိာ်တိဆှၢအဂိၢ်ကဘဉ်တၢ်နီ၊်ဖးလီၤအီၤပဲ့ၢ်သိးသိးဒီးကျိခံဖျၢဉ်ဘဉ်မၤသကိးဝဲနှဉ်လီၤ.

တၢ်ဂ့ၢ်လိာ်/တအၢဉ်လီၤတူ၊်လိာ် တၢ်စံဉ်ညီဉ်တဲာ်/တၢ်ဘျါလီၤတၢ်ဂ့ၢ်ကီတၢ်မၤအကျဲ

တၢ်မၤကျိုၤကျဲလၢတၢ်တအၢဉ်လီၤတူ၊်လိာ်တၢ်ဘျါလီၤတၢ်ဂ့ၢ်ကီအတၢ်ဘဉ်ယိဉ်လၢတၢ်ဆဲးလီၤမဲၤမ့တမ့ၢ် တၢ်ဟ်လီၤတၢ်မၤလိရဲဉ်ကျဲၤလၢ ဖိသဉ်မ့တမ့ၢ်သးစၢ်တဖဉ်လၢအဟံဉ်ယီတအိဉ်တဖဉ်တၢ်လဲၤခီဖျိုမ့ၢ်ဝဲဒ်တၢ်ဂ့ၢ်လၢအဖိလာ်တဖဉ်အသိး–

1. ကိ၊ရှင်ကို၄ိုးဘဉ်မူဘဉ်ဒါကဟ့ဉ်လီ၊တၢ်ကွဲးစံးဆၢတခါဒီးတဲနၢ်ပၢ်ဝဲတၢ်မၢတၢ်ဆၢတဲာ်လၢ အဘဉ်ထွဲဒီးတၢ်လိာ်ကွိၢ်/တၢ်ဟ်တၢ်ကမဉ်တမံၤဂ့ၤတမံၤဂ့ၤမ့တမ့မ်မိၢ်ပၢ်အတၢ်သးတလီၤပ လိာ်/တၢ်ဂ့ၢ်လိာ်ဘ့ီလိာ်, ပှၤကွၢ်ထွဲတၢ်မ့တမ့မ့်ပှၤအဂုၤအဂၤလၢအဖိုးသဲစး မ့တမ့မ့်ပှၤလၢ ဟံးနၢ်မူဒါနိ၊်နိ၊်မ့တမ့မ့်ပၢဆ့ၢ်ကွၢ်ထွဲဘဉ်ဝဲဖိသဉ်မ့တမ့မ့်သးစၢ်လၢအဟံဉ်ယိတအိဉ်လၢအ တၢ်ဆၢကတိၢ်အသိ(၃၀)အတိၢ်ပူၤဖဲလၢတၢ်ဆ့ၢ်တၢ်လိာ်ကွိၢ်မ့တမ့မ့်တၢ်ဟ်ဖျါထိဉ်တၢ်သးတ လီၤပလိာ်အဆၢကတိၢ်နၢ်နှဉ်လီၤ. လီၤဆီဒဉ်တၢ်ဂ့ၢ်လၢ ပှၤသးစၢ်လၢအိဉ်တဂၤ ပှၤကွၢ်ထွဲအီၤ တအိဉ်တဖဉ်, ကိ၊ရှင်ကို၄ိုးဘဉ်မူဘဉ်ဒါလၢအဆဲးကျၢတၢ်ကမၤလီၤတံၢ်ဝဲလၢပှၤသးစၢ်လၢ အဟံဉ်ယိတအိဉ်တဖဉ်အံၤနၢ်နှဉ်ဘဉ်တၢ်ဆဲးလီၤနၢ်,အမံၤလၢကို၄ိုးပူၤတဘျီယိ ဖဲလၢအဝဲသ့ဉ် အဲဉ်ဒီးဆဲးလီၤအမံၤဒီးသနူၤထိဉ်အသးလၢအတၢ်ဂ့ၢ်/တၢ်တအၢဉ်လီၤတူၢ်လိာ်ဘဉ်တၢ်ဘ့ါ ဘဉ်တၢ်ဂ့ၢ်ကိ၀ံၤအလိၢ်ခံအိဉ်ဒီးတၢ်အစၢလၢတၢ်အၢဉ်လီၤတူၢ်လိာ်အီၤ ဒီးဟ့ဉ်လီၤလံာ်ဘိး ဘဉ်သ့ဉ်ညါဆ့ပှၤသးစၢ်ဒဉ်နှဉ်တဖဉ်အိဉ်ဒီးတၢ်ခွဲးတၢ်ယာ်လၢကပတံထိဉ်ဝဲဒဉ်နှဉ်လီၤ.
2. ကို၄ိုးဘဉ်မူဘဉ်ဒါကမၤလီၤတံၢ်ဒီးဆဲးလီၤနၢ်ဖိသဉ် မ့တမ့မ့်သးစၢ်လၢအဟံဉ်ယိတအိဉ် အမံၤလၢကို၄ိုးပူၤတဘျီယိဖဲလၢအဝဲသ့ဉ်အဲဉ်ဒီးဆဲးလီၤအမံၤဒီးသနူၤထိဉ်အသးလၢအ တၢ်ဂ့ၢ်/တၢ်တအၢဉ်လီၤတူၢ်လိာ် ဘဉ်တၢ်ဘ့ါဘဉ်တၢ်ဂ့ၢ်ကိ၀ံၤအလိၢ်ခံ အိဉ်ဒီးတၢ်အစၢလၢ တၢ်အၢဉ်လီၤတူၢ်လိာ်အီၤ, ဒီး
3. ကိ၊ရှင်ကို၄ိုးဘဉ်မူဘဉ်ဒါကကွဲးစံးဆၢလံာ်လၢအပဉ်ယုာ်ဒီးလံာ်ဘိးဘဉ်သ့ဉ်ညါတဘ့ဉ် လၢအဘဉ်ယးဒီးတၢ်ခွဲးတၢ်ယာ်လၢတၢ်ကပတံထိဉ်တၢ် ဒ်လၢတၢ်ဟ်ပနိဉ်/ကွဲးဟ်လီၤတ့ၢ်လံ လၢနံဉ်ဘြၢစကဉ်အတၢ်ကူဉ်ဘဉ်ကူဉ်သ့ဝဲၤကျိၤ တၢ်ဘျၢ Rule 19, Section 005.03. အိဉ် ဝဲအသိးနှဉ်လီၤ.

တၢ်ဘိးဘဉ်သ့ဉ်ညါဘဉ်ယးတၢ်ခွဲးတၢ်ယာ်တဖဉ်လၢ FERPA အဖီလာ်

ဟံဉ်ဖိယိဖိတၢ်ကူဉ်ဘဉ်ကူဉ်သ့တၢ်ခွဲးတၢ်ယာ်တဖဉ်ဒီးတၢ်ရှသူဉ်လၢဘ့ျိဉ်ဒိဉ်ထုးထိဉ်ဝဲတ ဖဉ်(FERPA) ဟ့ဉ်လီၤမိၢ်ပၢ်ဒီးကို၄ိုတဖဉ်လၢအသးနံဉ် ၁၈နံဉ်ဆူအဖီခိဉ် (ကို၄ိုတဖဉ်လၢ အသးနံဉ်အလါတုၤထိဉ်ဒ်တၢ်ဟ်ပနိဉ်အီၤ) အိဉ်ဒီးတၢ်ခွဲးတၢ်ယာ်လီၤတံၢ်လၢတၢ်ယူးယိဉ် ဟ်ကဲာ်ကို၄ိုအတၢ်ကူဉ်ဘဉ်ကူဉ်သ့အတၢ်မၢနိဉ်မၢဃါတဖဉ်နှဉ်လီၤ. တၢ်တဖဉ်နှဉ်မ့ၢ်ဝဲ–

1) အိဉ်ဒီးတၢ်ခွဲးတၢ်ယာ်လၢယုကွၢ်သမံသမိးတၢ်ဒီးတၢ်ကွၢ်ကဒါက့ၤကို၄ိုအတၢ်ကူဉ်ဘဉ်ကူဉ်သ့ တၢ်ကွဲးနိဉ်ကွဲးဃါတဖဉ်လၢ ၄၅သိအတိၢ်ပူၤ တချုးဒံးလၢကိ၊ရှဉ်ပှၤပၢဆ့ၢ်တၢ်ဒီးနှ၊် ဘဉ်ဝဲဒဉ်တၢ်ယ့ထိဉ်လၢတၢ်ကနှာ်လီၤကွၢ်ဒီးမၤနှ၊်အါထိဉ်တၢ်ဂ့ၢ်အဂိ၊်. မိၢ်ပၢ်မ့တမ့မ့်ကို၄ိ တဖဉ်လၢအသးပဲ့ၤထိဉ်ဒ်တၢ်ဟ်ပနိဉ်အိဉ်ဝဲအသိးကတိဉ်ထိဉ်ဝဲဒဉ်တၢ်ဂ့ၢ်ဆူကို၄ိဉ်အအိဉ် (မ့တမ့မ့် ဆူပှၤဘဉ်မူဘဉ်ဒါလၢအနှ၊်စိနှ၊်ကမီၤဒ်အကြၢးဝဲဘဉ်ဝဲ) လၢတၢ်ကွဲးတခါအဖီ ခိဉ်နှဉ်ကယ့ထိဉ်ဝဲဒဉ်လၢတၢ်ကနှးနဲဉ်ဖျါထိဉ်တၢ်မၢနိဉ်မၢဃါ(တဖဉ်)လၢအဝဲသ့ဉ်ဆၢအဲဉ် ဒီးယုကွၢ်သမံသမိးဝဲနှဉ်လီၤ. ကို၄ိုဉ်ကနှးအိဉ်ထိဉ်ဝဲဒဉ်တၢ်ရဲဉ်လီၤကျဲၤလီၤတဖဉ်လၢတၢ်က လဲၤနှာ်ကွၢ်/တၢ်ကမၤနှ၊်တၢ်ဂ့ၢ်တၢ်ကျိၤဒီးနှးသ့ဉ်ညါမိၢ်ပၢ်မ့တမ့မ့်ကို၄ိုလၢအသးနံဉ်ပဲ့ၤထိဉ်ဒ် တၢ်ဟ်ပနိဉ်အိဉ်ဝဲအသိးလၢတၢ်ဆၢကတိၢ်ဒီးတၢ်လိၢ်တၢ်ကျဲဖဲလဲဉ်လၢတၢ်မၢနိဉ်မၢဃါတဖဉ် ဘဉ်သ့ဉ်သ့ဉ်ကဘဉ်တၢ်ယုကွၢ်သမံသမိး/ကွၢ်ကဒါက့ၤအဂိ၊်နှဉ်လီၤ.

2) တၢ်ခွဲးတၢ်ယာ်လၢတၢ်ယ့ထိဉ်လၢတၢ်ဘ့ီဘဉ်မၤဂ့ၤထိဉ်လၢအဘဉ်ယးဒီးကို၄ိုအတၢ်ကူဉ်ဘဉ် ကူဉ်သ့တၢ်မၢနိဉ်မၢဃါတဖဉ်လၢမိၢ်ပၢ်မ့တမ့မ့်ကို၄ိုလၢအသးနံဉ်ပဲ့ၤထိဉ်မ့ၢ်ထံဉ်ဒီးနာ်ဝဲဒဉ်လၢ တၢ်မၢ နိဉ်မ့ၢ်တၢ်လၢအတဘဉ်တပ့ၤ/တလီၤတံၢ်လီၤဆဲး မ့တမ့မ့်အဟ့ဉ်ကမဉ်တၢ်ဂ့ၢ်တၢ်ကျိၤ. မိၢ်ပၢ်မ့တမ့မ့်ကို၄ိုလၢအသးနံဉ်ပဲ့ၤထိဉ်တဖဉ်ကမၤဝဲဒဉ်ကိ၊ရှဉ်ကို၄ိုဉ်ကဝီၤလၢကမၤဂ့ၤထိဉ်/ ဘ့ီဘဉ်က့ၤတၢ်ဂ့ၢ်/တၢ်မၤနိဉ်မၢဃါတခါနှဉ်ဒ်အဝဲသ့ဉ်အတၢ်နာ်/အတၢ်ဆိကမိဉ်လၢအမ့ၢ်တၢ် လၢအတဘဉ်တပ့ၤ/တလီၤတံၢ်လီၤဆဲးမ့တမ့မ့်တၢ်လၢအကမဉ်သ့ဉ်တဖဉ်နှဉ်လီၤ. အဝဲသ့ဉ်က ကွဲးထိဉ်ဝဲဒဉ်ဆူကို၄ိဉ်အအိဉ်, ဟ်ဖျါထိဉ်ဝဲဒဉ်တၢ်မၢနိဉ်တၢ်ဂ့ၢ်လၢအဝဲသ့ဉ်အဲဉ်ဒီးဆိတလဲဝ ဖျိဖျိဖျါဖျါ. ဒီးဟ်ဖျါထိဉ်လီၤတံၢ်လီၤဆဲးဘဉ်မနှၤလၢတၢ်ဝဲအံၤတလီၤတံၢ်/တဘဉ်တပ့ၤမ့တမ့မ့် အဟ့ဉ်ကမဉ်တၢ်ဂ့ၢ်တၢ်ကျိၤနှဉ်လီၤ. ကိ၊ရှဉ်ဟိဉ်ကဝီၤကို၄ိမ့ၢ်စံဉ်ညီဉ်ဟ်လီၤသးလၢတဘ့ီဘဉ် မၤဂ့ၤထိဉ်တၢ်မၢနိဉ်လၢတၢ်ယ့ထိဉ်အီၤလၢမိၢ်ပၢ်မ့တမ့မ့်ကို၄ိုလၢအကြၢးအဘဉ်, ကို၄ိုပှၤဘဉ်မူ ဘဉ်ဒါကနှးသ့ဉ်ညါမိၢ်ပၢ် မ့တမ့မ့်ကို၄ိုအနိ၊်ကစ၊်လၢတၢ်စံဉ်ညီဉ်ဆၢတဲာ် ဒီးတၢ်ဟ့ဉ်ကူဉ်ဟ့ဉ် ဖးအဝဲသ့ဉ် လၢအဝဲသ့ဉ်အခွဲးအယာ်လၢကပတံထိဉ်ဘဉ်ယးဒီးတၢ်ယ့ထိဉ်လၢတၢ်ဘ့ီဘဉ်မၤ ဂ့ၤထိဉ်တၢ်ဂ့ၢ်တၢ်ကျိၤအဂိ၊်နှဉ်လီၤ. အါနှ၊်အနှဉ်တၢ်ဂ့ၢ်တၢ်ကျိၤလၢအဘဉ်ယးဒီးတၢ်ပတံထိဉ် တၢ်အကျိၤအကျဲ တဖဉ်ကဘဉ်တၢ်ဟ့ဉ်လီၤအီၤဆူမိၢ်ပၢ်မ့တမ့မ့်ကို၄ိုလၢအကြၢးအဘဉ်ဖဲလၢ တၢ်ဒုးသ့ဉ်ညါအီၤလၢ တၢ်ခွဲးတၢ်ယာ်လၢကတဲဖျါထိဉ်/ကပတံထိဉ်တၢ်အဂိ၊်နှဉ်လီၤ.

3) တၢ်ခွဲးတၢ်ယာ်လၢတၢ်အၢဉ်လီၤဟ့ဉ်အခွဲးလၢတၢ်တဲဖျါထိဉ်နိ၊်ကစ၊်ဒဉ်ဝဲအတၢ်ဒုးနဲဉ်ဖျါ ထိဉ်တၢ်ဂ့ၢ်တၢ်ကျိၤအိဉ်ဒီးတၢ်ကြိၢ်ယာ်လၢကို၄ိုအတၢ်ကူဉ်ဘဉ်ကူဉ်သ့တၢ်ဟ်ဖျါတဖဉ်အ ပူၤ, ဘဉ်ဆဉ်အကါဒိဉ်ထဲတမံၤလၢ FERPA ဟ့ဉ်စိဟ့ဉ်ကမီၤဒီးတဲဖျါထိဉ်တၢ်ဂ့ၢ်လၢအ တအိဉ်ဒီးတၢ် အၢဉ်လီၤဟ့ဉ်အခွဲး/တၢ်ဒုးသ့ဉ်ညါဆိဘဉ်နှဉ်သ့ဝဲစ့ၢ်ကိုးနှဉ်လီၤ. တၢ်နၢ်ပၢ် ဒီးအၢဉ်လီၤဟ့ဉ်အခွဲးထဲတခါလၢတၢ်ကဟ်ဖျါထိဉ်တၢ်ဂ့ၢ်တၢ်ကျိၤ လၢအတအိဉ်ဒီးတၢ်ဟ့ဉ်ပ လီၤဒုးသ့ဉ်ညါဆိမ့ၢ်ဝဲ တၢ်ဘိးဘဉ်ဟ်ဖျါထိဉ်တၢ်ဂ့ၢ်ဆူကို၄ိုပှၤဘဉ်မူဘဉ်ဒါပၢဆ့ၢ်ရဲဉ်ကျဲၤတၢ်တ ဖဉ်လၢအဖိုးသဲစးလၢအလိၢ်ဘဉ်တၢ်ကူဉ်ဘဉ်ကူဉ်သ့အတၢ်ဂ့ၢ်တၢ်ကျိၤတဖဉ်နှဉ်လီၤ. ကို၄ိုပှၤ ဘဉ်မူဘဉ်ဒါလၢအဖိုးသဲစးတဂၤအံၤမ့ၢ်ဝဲပှၤမၤတၢ်ဖိလၢကိ၊ရှဉ်ဟိဉ်ကဝီၤဒ်အမ့ၢ်ကို၄ိုအပှၤပၢ ဆ့ၢ်ရဲဉ်ကျဲၤတၢ်တဂၤ, ပှၤကွၢ်ထွဲသုးကျဲၤတၢ်, ပှၤသိဉ်လိနဲဉ်လိတၢ်မ့တမ့မ့်ပှၤမၤတၢ်ဖိလၢအ ဆိဉ် ထွဲမၤစၢၤတၢ် (လၢအပဉ်ယုာ်ဒီးတၢ်အိဉ်ဆူဉ်အိဉ်ချ,မ့တမ့မ့်တၢ်သမံသမိးကွၢ်တၢ်အိဉ်ဆူဉ်အိဉ် ချ,အပှၤမၤတၢ်ဖိ ဒီးပှၤဘဉ်မူဘဉ်ဒါတဂၤလၢအလူၤဟ်မၤထွဲတၢ်ဘျၢသဲစး), ပှၤတဂၤလၢအမၤစၢၤ ကို၄ိုပၢဆ့ၢ်တၢ်ကမံးတံာ်မိၢ်ပှၢ်, ပှၤတဂၤမ့တမ့မ့်ခီပနံဉ်တၢ်ကရၢကရိလၢအမၤသကိးတၢ်ဒီးကိ၊ရှဉ်ဟိဉ် ကဝီၤကို၄ိုလၢအမၤတၢ်ဖံးတၢ်မၤလီၤလီၤဆီဆီတခါဒ်အမ့ၢ် (ပိ၊ရိ, ပှၤသမံသမိးစ့, ကသံဉ်သရဉ်လၢ အသမံသမိးကွၢ်တၢ်အိဉ်ဆူဉ်အိဉ်ချ,မ့တမ့မ့်, ပှၤကူစါယါဘျါဟ့ဉ်ကူဉ်ဟ့ဉ်ဖးတၢ်)မ့တမ့မ့်ပှၤဘဉ်မူ ဘဉ်ဒါကမံးတံာ်တဂၤလၢအမၤစၢၤမိၢ်ပၢ်မ့တမ့မ့်ကို၄ိဒ်အမ့ၢ်တၢ်သိဉ်က့ၤသီက့ၤ မ့တမ့မ့်တၢ်ဘ့ီဘဉ် က့ၤ မ့တမ့မ့်တၢ်ဆိဉ်ထွဲမၤစၢၤကို၄ိအဂၤတဖျၢဉ်အပှၤဘဉ်မူဘဉ်ဒါလၢအဝဲတိ၀ မုဉ်/တိ၀ခွါကမၤအမူ အဒါသ့ဉ်တဖဉ်အဂိ၊်နှဉ်လီၤ.

ကို၄ိုပှၤဘဉ်မူဘဉ်ဒါတဂၤအံၤအိဉ်ဒီးတၢ်ကူဉ်ဘဉ်ကူဉ်သ့အကံၢ်အစီ/တၢ်သးစဲလၢအဖိုးသဲစး ပှၤဘဉ်မူဘဉ်ဒါတဂၤအံၤမ့ၢ်လိဉ်ဘဉ်ဝဲဒဉ်တၢ်ကွၢ်ကဒါက့ၤတၢ်ကူဉ်ဘဉ်ကူဉ်သ့အတၢ်မၤနိဉ်မၤ ဃါလၢအအိဉ်ဒီးတၢ်ရဲဉ်တၢ်ကျဲၤလီၤတံၢ်လီၤဆဲးလၢကမၤပှၤထိဉ်အဝဲတိ၀ခွါမ့တမ့မ့်အဝဲတိ၀မုဉ်လၢ အဘဉ်ထွဲဒီးတၢ်မၤမူဒါလၢအလိဉ်ဘဉ်ဝဲလၢတၢ်ဖံးတၢ်မၤသ့ဉ်တဖဉ်နှဉ်လီၤ.

လၢတၢ်ယ့ထိဉ်အဖိခိဉ်, ကိ၊ရှဉ်ကို၄ိုပှၤဘဉ်မူဘဉ်ဒါဟ်ဖျါထိဉ်ဝဲတၢ်ကူဉ်ဘဉ်ကူဉ်သ့တၢ်မၤနိဉ် မၤဃါတဖဉ်လၢအတအိဉ်ဒီးကို၄ိ/ဟံဉ်ဖိယိဖိအတၢ်အၢဉ်လီၤဟ့ဉ်အခွဲး ဆူကိ၊ရှဉ်ကို၄ိအဂၤတ ဖျၢဉ် အပှၤနှ၊်စိနှ၊်ကမီၤအအိဉ်လၢကို၄ိတဂၤမ့ၢ်ကွၢ်ယုဒီးမၤနှ၊် မ့တမ့မ့်အိဉ်ဒီးတၢ်တိ၀ဟ်လၢတၢ် ဆဲးလီၤမံၤသ့ဝဲနှဉ်လီၤ.

4) တၢ်ခွဲးတၢ်ယာ်လၢနကဆ့ၢ်ထိဉ်တၢ်လိာ်ကွိၢ်/တၢ်ဟ်တၢ်ကမဉ်လၢ U.S. တၢ်ကူဉ်ဘဉ်ကူဉ်သ့အ ဝဲၤကျိၤလၢအဘဉ်ယးဒီးတၢ်ဟ်တၢ်ကမဉ်/တၢ်ပဲၤအၢပဲၤသိခီဖျိလၢကိ၊ရှဉ်ဟိဉ်ကဝီၤပှၤမၤတၢ် တ ထိဉ်ဘးအဂိ၊် ကဘဉ်လူၤဟ်ထွဲတဉ်လိဉ်ဘဉ်တဖဉ်လၢ FERPA .
မံၤဒီးဝဲၤဒၢးအတၢ်အိဉ်ဆိး လိ၊ကျဲလၢ ပှၤပၢဆ့ၢ်ဒီးအံးထွဲကွၢ်ထွဲတၢ်တဖဉ်အလိ၊်မ့ၢ်ဝဲဖဲ FERPA ဒ်အဖိလာ်အသိး–
Family Policy Compliance Office
U.S. Department of Education
400 Maryland Avenue, S.W.
Washington, D.C. 20202-4605

လံာ်ဘိးဘဉ်သ့ဉ်ညါဘဉ်ယးဒီးလံာ်ဟ်ဖျါထိဉ်တၢ်ဂ့ၢ်တၢ်ကျိၤ(အိဉ်ယုာ်ဒီးမံၤသဉ်, အိဉ်ဆိး လိ၊်ကျဲ, လီတဲစိနိဉ်ဂံၢ်တဖဉ်)

ကိ၊ရှဉ်ဟိဉ်ကဝီၤကို၄ိဘဉ်သ့ဉ်သ့ဉ်ဟ်ဖျါထိဉ်ဘဉ်ယးဒီးလံာ်ဟ်ဖျါထိဉ်တၢ်ဂ့ၢ်တၢ်ကျိၤနှဉ်လီၤ. တၢ်အ ပနိဉ်/အကလုာ်တဖဉ်လၢဘဉ်ယးဒီးနိ၊်တဂၤတၢ်ဂ့ၢ်တၢ်ကျိၤလၢတၢ်ဟ်ဖျါထိဉ်အီၤသ့နှဉ်ကိ၊ရှဉ်ဟိဉ် ကဝီၤကို၄ိအိဉ်ဒီးတၢ်ယုထၢဒီးဒုးနဲဉ်ဖျါထိဉ်ဒ်အမ့ၢ်လံာ်ဟ်ဖျါထိဉ်တၢ်ဂ့ၢ်တၢ်ကျိၤလၢအဖိလာ်သ့ဉ်တ ဖဉ်အသိးနှဉ်လီၤ–

1. ကို၄ိုအမံၤ, အိဉ်ဆိးလိ၊်ကျဲ, လီတဲစိနိဉ်ဂံၢ်လၢတၢ်ကွဲးလီၤအီၤ, ဒီးမံၤ, အိဉ်ဆိးလိ၊်ကျဲ, လီ တဲစိနိဉ်ဂံၢ်လၢတၢ်ကွဲးရဲဉ်လီၤအီၤတဖဉ်(တၢ်မ့ၢ်တထၢနှာ်ယုာ်လၢစရီပူၤ), လီတဲစိအနိဉ်ဂံၢ်, လီပရၢဒီးတၢ်ဖံးတၢ်မၤမ့တမ့မ့်တၢ်အဂုၤအဂၤလၢတၢ်ဆဲးကျိးတၢ်ဂ့ၢ်တၢ်ကျိၤလၢကို၄ိအမိၢ်ပၢ်/ ပှၤကွၢ်ထွဲတၢ်မ့တမ့မ့်ပှၤနိ၊်ဒိဉ်အဂၤလၢအအံးထွဲကွၢ်ထွဲလၢအဖိုးသဲစးဒ်မိၢ်ပၢ်သိ: မ့တမ့မ့်အိဉ် ဒီးတၢ်စိတၢ်ကမီၤလၢကမၤတၢ်ဒ်မိၢ်ပၢ်မ့တမ့မ့်ပှၤကွၢ်ထွဲတၢ်လၢအဘဉ်ယးဒီးတၢ်ကူဉ်ဘဉ်ကူဉ် သ့တၢ်ဂ့ၢ်တၢ်ကျိၤလၢကို၄ိုအဂိ၊်,
2. ကို၄ိုးတၢ်ထိဉ်ကို၄ိမ့ၢ်နံၤမ့ၢ်သိလၢတၢ်ဆဲးလီၤမံၤ,
3. ကို၄ိုအတီၤလၢအမၤလံဝဲဆၢကတိၢ်ခဲအံၤ,
4. ကို၄ိုအတၢ်ဆဲးလီၤမံၤတၢ်အိဉ်သး (အဒိထိဉ်ကို၄ိလၢ်ဆၢလၢ်ကတိၢ် မ့တမ့မ့်နံၤတတ်)
5. ကို၄ိုအတၢ်အိဉ်ဖျဉ်မ့ၢ်နံၤမ့ၢ်သိ (အလါ/အသီ/အနံဉ်)
6. ကို၄ိုအတၢ်ပဉ်ယုာ်မၤသကိးတၢ်လၢလံာ်ညီဉ်သိဉ်ဒိဉ်အဂုၤအဂၤ/လၢအအါနှ,်လံာ်တၢ်သိဉ်လိ မိၢ်ပှၢ်,
7. ကို၄ိုအတၢ်တုၤထိဉ်ထိဉ်ဘး ဒီးနှ,်ဘဉ်တၢ်ဟ့ဉ်ခိဉ်ဖး မ့တမ့မ့်တၢ်ဟ့ဉ်လၢကပီၤတဖဉ်,
8. ကို၄ိုမ့ၢ်အိဉ်လၢတၢ်လိာ်ကွဲကရ,ူပူၤဒီးမ့ၢ်ကရၢဖိနှ,ဉ် ကို၄ိုအတယၢ်ဒီးအနိ၊်ထိ,
9. ကို၄ိုအတၢ်ဂီၤ, ဒီး
10. ကို၄ိမ့တမ့မ့်ကိ၊ရှဉ်ကို၄ိလၢကို၄ိုလၢ်ထိဉ်တ့ၢ်ဝဲဒဉ်လၢအပူၤကွံာ်အဝဲတိ၀ခွါ/တိ၀မုဉ်ဆဲးလီၤတ့ၢ် အမံၤလၢလ့ခၢဉ်ပဒိဉ်ကို၄ိတဖဉ်.

မ့ၢ်နာ်သက့ဒ်နှဉ်ဒီး လၢအပူၤကွံာ်, ကိ၊ရှဉ်တဒုးအိဉ်ထိဉ်ဒီးမၤနိဉ်ယာ်ဒ်အမ့ၢ်လံာ်တၢ်မၤနိဉ် ဟ်ဖျါတၢ်ဂ့ၢ်တၢ်ကျိၤဘဉ်ယးနိ၊်တဂၤအတၢ်ဂ့ၢ်လၢတၢ်ဒုးနဲဉ်ဖျါထိဉ်တၢ်ဂ့ၢ်တၢ်ကျိၤလၢကို၄ိအ တၢ်ကူဉ်ဘဉ်ကူဉ်သ့အတၢ်မၤနိဉ်တဖဉ် ဖဲလၢကိ၊ရှဉ်ဆၢတဲာ်ဝဲဒဉ်လၢတၢ်ဟ်ဖျါလၢပှၤလၢအဒီး နှ,်ဘဉ်ဝဲဒဉ်သ့ဒီးမ့ၢ်ကဲထိဉ်တၢ်ဘဉ်ယိဉ်ဘဉ်ဘီလၢကို၄ိတၢ်ပူၤဖျဲးဒီးတၢ်ဘဉ်ယိဉ် မ့တမ့မ့်တၢ် အိဉ်ဆူဉ်အိဉ်ချ,နှဉ်,ဒီးနိ၊်တဂၤတၢ်ဟ်ဖျါထိဉ်တၢ်ဂ့ၢ်တၢ်ကျိၤ ကဘဉ်တၢ်ဟ့ဉ်အခွဲးလၢပှၤလၢအ ဒီးနှ,်ဘဉ်ဝဲဒဉ်သ့လၢကဆဲးကျိးဆဲးကျၢဒီး မ့တမ့မ့် ဘဉ်ဒီးဆဲးကျိးကို၄ိနှဉ်လီၤ.

မိၢ်ပၢ်တဂၤမ့တမ့မ့်ကို၄ိလၢတၢ်ယုထၢအီၤအိဉ်ဒီးတၢ်ခွဲးတၢ်ယာ်လၢကဂ့ၢ်လိာ်ဒီးပျဲကိ၊ရှဉ်မၤနိဉ်ဟ် ဖျါတၢ်ဂ့ၢ်လၢအဘဉ်ယးဒီးကို၄ိလံာ်နဲဉ်ကျဲ/လံာ်ဟ်ဖျါတၢ်ဂ့ၢ်တၢ်ကျိၤ. ဝံသးစူၤကွဲးလံာ်ပရၢဆူ Ryan Zabawa, ပှၤနဲဉ်တၢ်လၢကို၄ိတၢ်ဆီဉ်ထွဲမၤစၢၤဝဲၤကျိၤဖဲ, 5905 O Street, Lincoln, NE 68510, ဒီးဒုးနဲဉ်ဖျါထိဉ်တၢ်လၢနဂ့ၢ်လိာ်/တအၢဉ်လီၤတူၢ်လိာ်လၢနဖိအတၢ်ဂ့ၢ်တၢ်ကျိၤလၢအဘဉ် တၢ်ယုထၢဒုးအိဉ်ထိဉ်လၢဒ်အမ့ၢ်လံာ်နဲဉ်ကျဲ/လံာ်တၢ်မၤနိဉ်တၢ်ဂ့ၢ်တၢ်ကျိၤအပူၤနှဉ်တက့ၢ်.

Student Services continued (402) 436-1688

လာတtill ယုထားလာတll တပ်ယှက်အလံဂိုနှင့်, လဲကွေ့ဖဲ LPS ဟ်ယဲၤသနှမ့်တမ့်ဆဲးကျိုးဘဉ်ဒီး Ryan Zabawa လာ opt out form တll ယုထားလာတll တပ်ယှက်အလံဂိုပူၤအဂီၢ်နှဉ်တက့ၢ်. ဖဲတll ယ့ထိဉ်လၢအဖိးသဲစးနှဉ်ဘဉ်တll မၤအီၤလၢကို့ဖိတll ဆိဉ်ထွဲမၤစၢၤလၢတll ကူဉ်ဘဉ်ကူဉ်သ့ အတll မၤနိဉ်မၤယါတဖဉ်ပဉ်ယှာ်ဒီးလံာ်ဟ်ဖျါထိဉ်တll ဂ့ၢ်တll ကျိၤ, တll ယ့ထိဉ်ကဘဉ်တll ကွၢ်ကဒါက့ၢ်အီၤလၢကို့ဖိတll ဆိဉ်ထွဲမၤစၢၤအပှၤနဲဉ်တll မ့တမ့ၢ်ပှၤတဂၤလၢတll ဟှဉ်အီၤမူဒါ ဒီးတll မၤတll ဆၢတဲာ်လၢတll မၤလၢပဲၤတll ယ့ထိဉ်ကဘဉ်တll မၤအီၤဒီးသနှၤထိဉ်အသးလၢတll ဂ့ၢ်တll ကျိၤ ဒီးလံာ်အကတြူ|်လၢတll ယ့ထိဉ်, တll ပညိဉ်လၢတll ယ့ထိဉ်တll ဂ့ၢ်တll ကျိၤ, အလိၢ်မ့ၢ်အိဉ်ဒီးတll ကယုသ့ဉ်ညါပှၤလၢအယ့ထိဉ်ဒ်အကြြားဝဲဘဉ်ဝဲ. ပှၤနိၢ်တဂၤစုာ်စုာ်မ့တမ့ၢ်ကရ|ၢ်လၢအဖိလာ်တ ဖဉ်အံၤ ယ့ထိဉ်ဝဲဒဉ်တll တခါလၢ directory information လံာ်နဲဉ်ကျဲ/လံာ်တll မၤနိဉ်တll ဂ့ၢ်တll ကျိၤဖဲလၢလါယူၤ ၂၀၂၀ နံဉ်တုၤလၢလါမ့ၢ် ၂၀၂၁နံဉ်တll ဆၢကတိၢ်အပူၤနှဉ်လီၤ.

Lincoln Youth Football Inc., Lincoln Historical Tours, Close-Up Foundation, Rousseau Elementary PTO, TRIO Educational Talent Search, Meadow Lane Park Association, SCIP, Lincoln Boys Choir, Champoux Detasseling, Ailes Detasseling, Sonnenblume Studios, Eastridge Elementary PTO, Niche Marketing Research, Kratos Performance & Fitness, Foundation for LPS, Kooser Elementary PTO, Nebraska Safety Council, Sonnenblume Studios, Girls Inc. of Lincoln, Kratos Performance & Fitness, Girl Scouts, Lux Trip to DC/NY, Nebraska Air National Guard, Autism Family Network, Riley Elementary PTA, Firespring on behalf of Lincoln YMCA, Fredstrom Elementary PTO, Cornhusker Council BSA, Morley PTO, Carol Joy Holling Camp, Zeman Elementary PTO, Roper PTO, Kloefkorn Elementary PTO, UNL TRIO-Educational Talent Search, Irving PTSO, Eastridge Elementary PTO, Kahoa PTO, Kooser Elementary PTO, AHFP Parent Collective, Prescott Elementary PTO, USMC, ALLO Communications, Humann PTO, Janet's Jungle, Inc., Signature Graduation, Ruth Hill PTA, Humann PTO, Sheridan Elementary PTO, Beattie Elementary PTO, Cavett Elementary PTO, Union Bank & Trust, Armed Forces Recruiter, Randolph Elementary PTA, Holmes PTO, United States Army, Lux Boosters, United States Navy, Meadow Lane Elementary PTA, Science Focus Program PTA, Music Go Round, Adams Elementary PTO, Foundation for LPS, Scott Stars PTO, Lincoln High Boosters, Girls on the Run of Nebraska, Concerned Educators of Lincoln.

ဒ်ညီနှၢ်တll ယ့ထိဉ်အဒိတနီၤလၢလံာ်ဟ်ဖျါတll ဂ့ၢ်တll ကျိၤလၢအိဉ်ယှာ်ဒီးမံၤသဉ်အိဉ်ဆိး လိၢ်ကျဲလၢတll ချၢ လၢကိၢ်ရှဉ်ဟိဉ်ကဝီၤဖဲလၢတll သူဉ်ထိဉ်အပတိၢ်ပဉ်ယှာ်ဒီး– ကွိမိၢ်ပၢ် တll ကရၢကရိတဖဉ်(PTO/ PTA), လံာ်တll ကစိဉ်ဒီးကွဲၤဟူဖျါ(လၢအဘဉ်ယးဒီးတll လိာ် ကွဲကရ|ၢ်, ပှၤဒီးနှၢ်ဘဉ်တll လၢကပီၤအမံၤစရီ, ဒီးအဂၤတဖဉ်) ဒီးမ့ၢ်ကျိၤဝဲၤကွာ် တll ဆါတll ပှၤတll မၤစၢၤမ့တမ့ၢ်တီၤထိကွိကွိဖိတဖဉ်ထုးထိဉ်တll ဖိတll လံၤလၢအဘဉ်ထွဲဒီး တll ဖျိထိဉ်ကွ(တနံဉ်တဘျိအလံာ်တll ဂိၢ်တဖဉ်,တll ကတဲာ်ကတီၤတll အိဉ်လၢမူးအဂီၢ်,ဒီး အဂၤတဖဉ်) ဒီးကွိတll ဂဲၤကလံဉ်တဖဉ်(အဒိတll ဂဲၤကလံဉ်ဆ့ကၤကယၤကယဲတဖဉ်). ကိၢ်ရှဉ်ကဟ်ဖျါထိဉ်တll ဂ့ၢ်တll ကျိၤလၢအဘဉ်ယးဒီးကွိဖိလိၢ်လံၤတဖဉ်လၢအတအိဉ် တll ထံဉ်လိာ်အိဉ်ဖှိဉ်တll အိဉ်သး/တll ဂ့ၢ်တဖဉ်လၢအဘဉ်ယးဒီးတll ဂ့ၢ်အဝဲအံၤနှဉ်လီၤ. အါနှၢ်အနှဉ်,တll ကဘိးဘဉ်သ့ဉ်ညါလီၤဟံဉ်ဖိယီဖိတll ခွဲးတll ယာ်ဒီးတll ရှူသူဉ်ကရၢ FERPA ဟ့ဉ်တll ပျဲလၢကဘိးဘဉ်သ့ဉ်ညါနိၢ်တဂၤတll ဒုးနဲဉ်ဖျါထိဉ်တll ဂ့ၢ်တll ကျိၤလၢကွိဖိအတll ကူဉ်ဘဉ်ကူဉ်သ့တll မၤနိဉ်မၤယါတဖဉ်,လၢအတအိဉ်ဒီးတll အၢဉ်လီၤဟ့ဉ်အခွဲးလၢမိၢ်ပၢ်မ့တ မ့ၢ်ကွိဖိလၢအတုၤထိဉ်ထိဉ်ဘးလၢတll ယုထၢအီၤ, တll ဟ်ဖျါထိဉ်တll ဂ့ၢ်ရှသူဉ်တုၤထိဉ်လၢတll အိဉ်သးလီၤတံၢ်တခါခါလၢတll ထံဉ်နှၢ်အီၤလၢ §99.31 လၢ FERPA တll သိဉ်တll သိတဖဉ်.

ထဲဒဉ်လၢတll ဟ်ဖျါထိဉ်တll ရှသူဉ်ဆူကွိဟ့ၢ်ဘဉ်မူဘဉ်ဒါတဖဉ်, တll ဟ်ဖျါထိဉ်လၢအဘဉ်ထွဲ ဒီးတll စံဉ်ညိဉ်ပိတ့ဟ့ဉ်လီၤတll ကလုၢ်တဖဉ် မ့တမ့ၢ်တll ဘျၢသဲစးကွိၢ်ဘျိဉ်အတll ဟ့ဉ်လီၤတll ကလုၢ်တဖဉ်, တll ဟ်ဖျါလၢလံာ်တll မၤနိဉ်တll ဂ့ၢ်တll ကျိၤ, ဒီးလံာ်တll ဟ်ဖျါဆူမိၢ်ပၢ်မ့တမ့ၢ်ကွိ ဖိလၢအတုၤထိဉ်ထိဉ်ဘးလၢတll ဟ်ပနိဉ်ယုထၢအီၤ, §99.32 လၢ FERPA တll သိဉ်တll သိ တဖဉ်တll လိဉ်ဘဉ်လၢကိၢ်ရှဉ်ကမၤနိဉ်မၤယါတll ဟ်ဖျါနှဉ်လီၤ. မိၢ်ပၢ်ဒီးကွိဖိလၢအသးနံဉ် ၁၈နံဉ်တုၤထိဉ်လၢတll ဟ်ပနိဉ်အိဉ်ဒီးတll ခွဲးတll ယာ်လၢကယုကွၢ်သမံသမိးဒီးကွၢ်ကဒါက့ၢ် တll မၤနိဉ်လၢတll ဟ်ဖျါထိဉ်တll ရှသူဉ်တဖဉ်နှဉ်လီၤ. ကိၢ်ရှဉ်ကဟ်ဖျါထိဉ်နိၢ်တဂၤတll ဟ်ဖျါ တll ဂ့ၢ်တll ကျိၤလၢတll ကူဉ်ဘဉ်ကူဉ်သ့တll မၤနိဉ်တဖဉ်လၢကွိဖိတဂၤလၢအတအိဉ်ဒီးတll မၤ နှၢ်ဆိတll အၢဉ်လီၤတူၢ်လိာ်တll ကွဲးလၢမိၢ်ပၢ်မ့တမ့ၢ်ကွိဖိလၢတုၤထိဉ်ထိဉ်ဘးလၢတll ယုထၢ.

- ကွိပှၤနှၢ်စိနှၢ်ကမီၤအဂုၤအဂၤတဖဉ်, လၢအပဉ်ယှာ်ဒီးကွိသရၢ်တဖဉ်, လၢအဘဉ်ယးဒီးတll ကူဉ်ဘဉ်ကူဉ်သ့တll ကရၢကရိခၢဉ်စးတဖဉ်မ့တမ့ၢ်တll သိဉ်လိနဲဉ်လိလၢကွိအိဉ်ဒီးတll ဆၢတဲာ် လၢကအိဉ်ဒီးပှၤလၢအသးစဲဒီးတll ကူဉ်ဘဉ်ကူဉ်သ့လၢအဖိးသဲစးတဖဉ်. တll ဝဲအံၤပဉ်ယှာ်ဒီး ပှၤမၤတll ဖိတဖဉ်, ပှၤဟ့ဉ်ကူဉ်တll တဖဉ်, ပှၤမၤမ့ာ်သးမၤကလီတll မၤတဖဉ်, မ့တမ့ၢ်ပဉ်တံဉ် အဂၤတဖဉ်လၢကိၢ်ရှဉ်ဒီးလဲပှၤမၤတll ဖိလၢတll ချၢလၢအဘဉ်ယးတll သူဉ်ထိဉ်ဆိလီၤကွိတll မၤ စၢၤမ့တမ့ၢ်တll ဖံးတll မၤအကျိၤအကျဲတဖဉ်, ဟ့ဉ်လီၤတll အိဉ်သးတll ဂ့ၢ်တll ကျိၤလၢအဘဉ်တll ကွဲးရဲဉ်လီၤအီၤ/ဖိးမံလိာ်သးဒီး FERPA တll သိဉ်တll သိတဖဉ်အပူၤနှဉ်လီၤ.
- ပှၤနှၢ်စိနှၢ်ကမီၤလၢကွိအဂၤတဖဉ်, ကွိတll မၤအကျိၤအကျဲ, မ့တမ့ၢ်တll သူဉ်ထိဉ်ဆိလီၤလၢတီၤထိ ကွိဝံၤအလိၢ်ခံတll ကူဉ်ဘဉ်ကူဉ်သ့ဖဲကွိဖိယုထံဉ်နှၢ်,မ့တမ့ၢ်ဟ်လီၤသးလၢတll ဆဲးလီၤမံၤ, မ့တမ့ၢ်ဖဲ ကွိဖိဆဲးလီၤတ့ၢ်လံအမံၤတll ပညိဉ်လၢတll ဟ်ဖျါထိဉ်ဘဉ်ထွဲဒီးကွိဖိအတll ဆဲးလီၤအမံၤမ့တမ့ၢ်တll ဆိတလဲ, တll လိဉ်ဘဉ်လၢကဘဉ်လူၢ်ဟ်ထွဲဝဲဒဉ် FERPA တll သိဉ်တll သိတဖဉ်နှဉ်လီၤ.
- တll ဟ့ဉ်စိဟ့ဉ်ကမီၤခၢဉ်စးလၢ U.S. Comptroller General, U. S. Attorney General, ဒီ U.S.တll ကူဉ်ဘဉ်ကူဉ်သ့နဲဉ်ရှဉ်, မ့တမ့ၢ်ကိၢ်စဲဉ်ဒီးလိၢ်ကဝီၤတll ကူဉ်ဘဉ်ကူဉ်သ့ပှၤနှၢ်စိနှၢ်ကမီၤတဖဉ်, ဒ်အ မ့ၢ်နဲဉ်ဘြၢစကဉ်တll ကူဉ်ဘဉ်ကူဉ်သ့ဝဲကျိၤ.

တll ဟ်ဖျါထိဉ်တll ရှသူဉ်လၢတll ဟ့ဉ်လီၤဝဲအံၤအဖီလာ် နှဉ်ဘဉ်သ့ဉ်သ့ဉ်ဒုးကဲထိဉ်, တll လၢအဖိးမံလိာ်သးဒီးတll လိဉ်ဘဉ်လၢ FERPA တll သိဉ်တll သိတဖဉ် ဒီးဘျးစဲလိာ်သးဒီးတll သမံသမိးစုစရီမ့တမ့ၢ် တll သမံသမိးကိၢ်စၢဖှိဉ်မ့တမ့ၢ်ကိၢ်စဲဉ်တll ဆိဉ်ထွဲမၤစၢၤ တll ကူဉ်ဘဉ်ကူဉ်သ့တll ရဲဉ်တll ကျဲၤတဖဉ်, မ့တမ့ၢ်လၢတll လူၢ်ထွဲဟ်ထွဲတll ဘျၢသဲစးမ့တမ့ၢ်တll လူၢ်ဟ် မၤထွဲကိၢ်စၢဖှိဉ်တll လိဉ်ဘဉ်တဖဉ်လၢအဖိးသဲစးလၢအဘဉ်ထွဲဒီးတll ရဲဉ်တll ကျဲၤသ့ဉ်တဖဉ်နှဉ်လီၤ. လၢနှဉ်အမဲာ်ညါတll အိဉ်လီၤဆိသ့ဉ်တဖဉ်အံၤကနုးအိဉ်ထိဉ်ဝဲဒဉ်တll ဟ်ဖျါထိဉ်တဖဉ်လၢနိၢ်ကစ်တll ဟ်ဖျါတll ဂ့ၢ်တll ကျိၤဆူတll ချၢဒ်အမ့ၢ်တll လၢယုထၢအီၤ ခီဖျိလၢအဝဲသ့ဉ်ခၢဉ်စးလၢတll ဟ့ဉ်စိဟ့ဉ်ကမီၤ အီၤသ့ဉ်တဖဉ်လၢကမၤဝဲဒဉ်တll သမံသမိးစုစရီတမံၤဂ့ၢ်တမံၤဂ့ၢ်, တll သမံသမိးတဖဉ်, မ့တမ့ၢ်တll လူၢ်ဟ်ထွဲတll ဘျၢသဲစး မ့တမ့ၢ်တll လူၢ်ဟ်မၤထွဲတll ဟူးတll ဂဲၤလၢအဝဲသ့ဉ်အခၢဉ်စးနှဉ်လီၤ.
- ဘဉ်ယးဒီးတll ဘျးစဲလၢကျိဉ်စ့ဂ့ၢ်ဝီလၢကို့ဖိဟဲပတံထိဉ်ဝဲဒဉ်မ့ၢ်ဂ့ၢ်ကွိဖိဒီးနှၢ်ဘဉ်တ့ၢ်လံမ့ၢ်ဂ့ၢ်, တll ဂ့ၢ်တll ကျိၤဒ်အလိၢ်မ့ၢ်အိဉ်လၢတll ကဆၢကတဲာ်ဟ်လီၤလၢတll ကြြားဒီးနှၢ်ဘဉ်ကျိဉ်စ့ဂ့ၢ်ဝီ, ဆၢတဲာ်လီၤ တll ဒီးနှၢ်ဘဉ်တll ဆိဉ်ထွဲမၤစၢၤဆံးအါဆံးအါ, ဆၢတဲာ်တll အိဉ်သးတဖဉ်, မ့တမ့ၢ်မၤလီၤတံၢ်ဒ်သိးတll ကလူၢ်ဟ်ထွဲတll အိဉ်သးတဖဉ်လၢတll ဆိဉ်ထွဲမၤစၢၤတll သိဉ်တll သီသ့ဉ်တဖဉ်နှဉ်လီၤ.
- ကိၢ်စဲဉ်ဒီးလိၢ်ကဝီၤပှၤနှၢ်စိနှၢ်ကမီၤတဖဉ်မ့တမ့ၢ်ပှၤလၢအိဉ်ဒီးတll စိတll ကမီၤမ့ၢ်ဂ့ၢ်တll ကျိၤ လီၤလီၤဆိဆိလၢတll ဟ့ဉ်လၢကဘဉ်တll ဟ်ဖျါထိဉ်အီၤမ့တမ့ၢ်တll ဟ်ဖျါတll ရှသူဉ်ခီဖျိလၢကိၢ်စဲဉ်သဲစး တll သိဉ်တll သီလၢတll ဘဉ်ယိဉ်တဖဉ်လၢ ဖိသဉ်အကွိၢ်ဘျိဉ်တll မၤကျိၤကျဲဒီးတll ရဲဉ်တll ကျဲၤတll မၤအ တll သ့တll ဘဉ်လၢအမၤတll တုၤလီၤတီၤလီၤ, အဆိကတll ၊်တll ဟူးတll ဂဲၤ, ကွိဖိအတll ဂ့ၢ်လၢတll ဟ်ဖျါ ထိဉ်ကဘဉ်လိာ်ဖိးမံလိာ်သးဒီး FERPA တll သိဉ်တll သိတဖဉ်နှဉ်လီၤ.
- တll ကရၢကရိထိဉ်ဒီးတll ဒုးအိဉ်ထိဉ်ဝဲဒဉ်တll မၤလိမၤဒီးတဖဉ်လၢ, မ့တမ့ၢ်လၢကိၢ်ရှဉ် အခၢဉ်စး, အ ခ်ိပညီလၢ (a) တll မၤလဲၤထိဉ်လဲၤထီ, မၤဂၢ်မၤကျၢ/မၤလီၤတံၢ် မ့တမ့ၢ် ပၢဆှၢတll တယာ်ဆိတll ဒီး စဲးတဖဉ်, (b) ပၢဆှၢဟ့ဉ်မစၢၤကွိဖိတll ရဲဉ်တll ကျဲၤတဖဉ်, မ့တမ့ၢ် (c) မၤဂ့ၢ်ထိဉ်တll သိဉ်လိနဲဉ်ကျဲ တဖဉ်.
- တll ဟ်ပနိဉ်ဟ်ကဲတll ကရၢကရိတဖဉ်အတll ဖံးတll မၤဒီးကဆဲးမၤတll ဖံးတll မၤ အအကျိၤအကျဲ လၢတll ဟ်ပနိဉ်အီၤသ့ဉ်သ့ဉ်တဖဉ်.
- ဆူမိၢ်ပၢ်လၢအဖိဝစနံဉ်အဖီခ်ိဉ်/ဖိသဉ်လၢတုၤထိဉ်ထိဉ်ဘးတll ဟ်ပနိဉ်ကွိဖိမ့ၢ်ဒီးသနှၤထိဉ်သးလၢ IRS tax တll ခ်ိတll သွဲတll ပညိဉ်တဖဉ်.
- လူၢ်ဟ်ထွဲဝဲဒဉ်စံဉ်ညီပိတ့အတll အၢဉ်လီၤ မ့တမ့ၢ်သဲစးတll သိဉ်တll သီတll ဘျၢ ကွိၢ်ဘျိဉ်အတll ဟ့ဉ်လီၤတll ကလုၢ်.
- ပှၤနှၢ်စိနှၢ်ကမီၤလၢအကြြားအဘဉ်တဖဉ်ကဆဲးကျိုးဒီးတll အိဉ်ဆူဉ်အိဉ်ချ,မ့တမ့ၢ်တll ပူၤဖျဲးဒီးတll ဘဉ်ယိဉ်လၢဂ့ၢ်ဂိအူဂိၢ်, တll သဲကွၢ်ဆူ FERPA တll သိဉ်တll သိတဖဉ်.
- တll ဂ့ၢ်တll ကျိၤလၢကိၢ်ရှဉ်နဲဉ်ဖျါဟ်ပနိဉ်ဝဲတဖဉ်ဒ်အမ့ၢ် "directory information လံာ်တll မၤနိဉ် တll ဂ့ၢ်တll ကျိၤ" လၢ FERPA တll သိဉ်တll သိတဖဉ်အဖီလာ်.

ကိၢ်ရှဉ်ဟိဉ်ကဝီၤအဖီလစံဉ်တll ဘျၢသနှၤအံၤမ့ၢ်ဝဲလၢတll ကူဉ်ဘဉ်ကူဉ်သ့တll မၤနိဉ်တဖဉ် အဂၢ်လၢတll ကဟ်ကိၤအီၤဒ်တll ရှသူဉ်ထဲဒဉ်လၢဘဉ်တll ဟ့ဉ်လီၤအခွဲးခီဖျိလၢ FERPA တll ဘျၢသဲစး, ဒီးကိၢ်ရှဉ်ဟိဉ်ကဝီၤတအၢဉ်လီၤတူၢ်လိာ်တll မၤလိသ့ထိဉ်သးတမံၤဂ့ၢ်တ မံၤဂ့ၢ်လၢအပဉ်ယှာ်တll တဟ့ဉ်စိဟ့ဉ်ကမီၤ လၢတll ဘီးဘဉ်ဟ်ဖျါထိဉ်လၢတll ကူဉ်ဘဉ် ကူဉ်သ့ အတll မၤနိဉ်မၤယါတဖဉ်နှဉ်ဘဉ်. လၢတll မၤလိမၤဒီးတနီၤနှဉ်ကို့ဖိတll ဖံးတll မၤ ဘဉ်သ့ဉ်သ့ဉ်တll ဒုးနဲဉ်ဖျါထိဉ်တ့ၢ်အီၤမ့တမ့ၢ်တll ဟ်ဖျါထိဉ်ဆူပှၤအဂုၤအဂၤတဖဉ်. တ ဘျိယီစ့ၢ်ကီး ကွိသရၢ်/သရၢ်မ့ဉ်တဖဉ်ကအိဉ်ဒီးပှၤဂၤတဖဉ်အါနှၢ်ဒ်းကွိသရၢ်မ့တမ့ၢ် ကွိပှၤမၤတll ဖိ, ဒ်အမ့ၢ်ပှၤမၤမ့ာ်သးမၤကလီတll မၤတဖဉ် မ့တမ့ၢ်လၢအဘဉ်ထွဲဒီးကွိဖိတ ဖဉ်, ကမၤစၢၤတll မၤလၢတll ဟ့ဉ်ကွိဖိအမးတll ဖံးတll မၤဒီးဟ့ဉ်ကၢ့ၤအမးအတီၤပတီၢ်တll မၤဆူကွိဖိတဖဉ်. ကိၢ်ရှဉ်အၢဉ်လီၤတူၢ်လိာ်မ့ၢ်ဂ့ၢ် မ့တမ့ၢ်တအၢဉ်လီၤတူၢ်လိာ်မ့ၢ်ဂ့ၢ်ဒ်သိး ဒီးတll သိဉ်လိနဲဉ်လိတll မၤလိသ့ထိဉ်သးတဖဉ်, ဒီးတll ဒုးအိဉ်ထိဉ်ဒ်အမ့ၢ်ကွိဖိတll ဖံးတll မၤဒ်လံာ်နဲဉ်ကျဲ/လံာ်လၢဟ်ဖျါထိဉ်ကွိဖိတll ဂ့ၢ်တll ကျိၤဒီး/မ့တမ့ၢ်ဒ်အမ့ၢ်ဝဲတမ့ၢ်–တll ကူဉ် ဘဉ်ကူဉ်သ့တll ဟ်ဖျါ တဖဉ်. မိၢ်ပၢ်တဂၤဘဉ်တဂၤဒီးကွိဖိလၢ ကြြားဝဲဘဉ်ဝဲဒီးတll ယုထၢ ကဘဉ်အိဉ်ဒီးတll ဟ်သး လၢအအိဉ်ဒီးအၢဉ်လီၤတူၢ်လိာ်တll မၤပနိဉ်ယာ်တll ဝဲအံၤလၢမိၢ် ပၢ်အတll တဟဲထိဉ် မ့တမ့ၢ်ကွိဖိကြြားဝဲဘဉ်ဝဲလၢတll ယုထၢဟ့ဉ်တll ဒုးသ့ဉ်ညါဆူကိၢ်ရှဉ် လၢတll ကွဲးဒုးသ့ဉ်လၢတll ဟ်ပနိဉ်အီၤလၢတll ဖိခ်ိဉ်ဘဉ်ထွဲဒီးတll ခ်ိဉ်တီ/တll အမံၤလၢလံာ် နဲဉ်ကျဲ/လံာ်ဟ်ဖျါတll ဂ့ၢ်တll ကျိၤ. တll အၢဉ်လီၤဟ့ဉ်အခွဲးကဘဉ်တll တယာ်ဆိကမိဉ်လၢ အိဉ်ဒီးတll ဟ့ဉ်လီၤတ့ၢ်အီၤ လၢတll တဟဲထိဉ်အတll ဒုးသ့ဉ်ညါလၢမိၢ်ပၢ်မ့တမ့ၢ်ကွိဖိလၢ ကြြားဝဲဘဉ်ဝဲဒီးတll ယုထၢအီၤ.

ကွိဖိတll ဘံဉ်တll ဘၢ/တll ရှသူဉ်တll ဒီသဒၢလီၤသး

ကိၢ်ရှဉ်ဟိဉ်ကဝီၤမၤဝဲဒဉ်တll လီၤယုထံဉ်သ့ဉ်ညါလၢကျိၤကျဲလၢတll ကဒီသဒၢဝဲဒဉ်ကွိဖိတဖဉ် အတll ခွဲးတll ယာ်တဖဉ်, မိၢ်ပၢ်ဒီးပှၤမၤတll ဖိ, ဒီသဒၢတll ဆၢကတိၢ်လၢကွိသရၢ်တဖဉ်ဒီးကွိပှၤ ပၢဆှၢတll တဖဉ်, ဒီးကမၤစှၤလီၤဝဲဒဉ်တီၤဖိတll သိဉ်လိနဲဉ်လိအတll ပၢတll ဆှၢ/အတll ဒီဘဉ်တ ဖဉ်နှဉ်လီၤ. အဆိကတll ၊်နှဉ်ကွဲးတll အၢဉ်လီၤဟ့ဉ်အခွဲးလၢမိၢ်ပၢ်တဂၤဂၤမ့တမ့ၢ်ပှၤကွၢ်ထွဲတll လၢအဖိးသဲစးအတll လိဉ်ဘဉ်လၢတll လီၤယုသ့ဉ်ညါတll ဒီး တll သမံသမိးတll မၤလိမၤဒီးတဖဉ် လၢအပဉ်ယှာ်ဒီး တll ထၢဖှိဉ်တll ဂ့ၢ်တll ကျိၤလၢအဘဉ်ယးဒီး–

1. ထံရှေ့ကိုသဲးအတေ့ရှလိာ်ဘဉ်ထွဲလိာ်သး,
2. ဘဉ်ယးဒီးသးတေ့ဆိကမိဉ်ဒီးလၢအဘဉ်ထွဲဒီးသးဂ့ၢ်ပိညါတေ့ကီတေ့ခဲတဖဉ်လၢအကဲထိဉ် အသးသ့လၢအမၤမဲာ်ဆှး/မၤတံာ်တာ်ကွိဖိမ့တမ့ၢ်အဝဲဟိ$^{\prime}$ခွါ/ဟိ$^{\prime}$မုဉ်အဟံဉ်ဖိယီဖိ,
3. ဟိ$^{\prime}$မုဉ်ဟိ$^{\prime}$ခွါသ့ဉ်ထံးတေ့ရှလိာ်မှာ်လိာ်တေ့ဟူးတေ့ဂဲၤမ့တမ့ၢ် တေ့ဟ်သူဉ်ဟ်သးတဖဉ်,
4. တဖိးသဲစး, ထိဒါဘဉ်ယးပှၤဂ့ၢ်ဝိတေ့ရှလိာ်မှာ်လိာ်, တေ့ဟ်ကမဉ်လီၤနိ$^{\prime}$ကစ$^{\prime}$သး ဒီးမၤစ့ၢၤလီၤတေ့ဟ်သူဉ်ဟ်သးအသူးသ့ဉ်လၢကပီၤ,
5. တေ့ယုသ့ဉ်ညါဒီးဆၢတဲာ် ပဲာ်ဖးနီၤဖးပှၤအဂၤတဂၤအလုၢ်အပ္ၢၤလီၤတေ့ၢ်လီၤဆဲးယုာ်ဒီးမတၢ လၢကွိဖိအိဉ်ဘူးကတၢ်ဒီးဟံဉ်ဖိယီဖိအတေ့ရှလိာ်မၤဘဉ်ထွဲလိာ်သး,
6. လီၤဆိုဇဉ်တေ့သ့ဉ်ညါဟ်ပနီဉ်တေ့ခွဲးတေ့ယာ်လၢအဖိးသဲစး မ့တမ့ၢ်တေ့လၢအဒ်သိးလိာ် အသးတေ့ဘဉ်ထွဲလိာ်သးတဖဉ်, ဒ်အမ့ၢ်ဝဲဇဉ်ပှၤသ့ဉ်တဖဉ်လၢအမ့ၢ် ပီ$^{\prime}$ရီတဖဉ်, ကသံဉ်သ ရှဉ်တဖဉ်ဒီး ကတာ်/ပဒိဉ်/တေ့အိဉ်ဖိုဉ်သရဉ်တဖဉ်,
7. တေ့ဘူဉ်တေ့ဘါတေ့ဟူးတေ့ဂဲၤတဖဉ်, တေ့ဘဉ်ထွဲလိာ်သးတဖဉ်မ့တမ့ၢ်ကွိဖိအတေ့စ့ၢ်တေ့ နာ်တဖဉ် မ့တမ့ၢ်ကွိဖိအမိ$^{\prime}$အပၢ်, မ့တမ့ၢ်
8. ကျိဉ်စ့တေ့ဟဲနာ်(အါနှ$^{\prime}$ဒ်းတေ့လိဉ်ဘဉ်ခီဖျိလၢတေ့ဘျၢသဲစးတေ့ဆၢတဲာ်ဟ်လီၤယာ်ဝဲ လၢပှၤလၢအကြၢးဝဲဘဉ်ဝဲလၢတေ့ပဉ်ယုာ်မၤသကိးတေ့လၢတေ့ရဲဉ်တေ့ကျဲၤ မ့တမ့ၢ် ဒီး နှ$^{\prime}$ဘဉ်ကျိဉ်စ့ဂ့ၢ်ဝိတေ့ဆိဉ်ထွဲမၤစၢၤလၢတေ့ရဲဉ်တေ့ကျဲၤအဖိလာ်).

မိ$^{\prime}$ပၢ်/ပှၤကွၢ်ထွဲတေ့တဖဉ်ဒီးကွိဖိတဖဉ်ဘဉ်သ့ဉ်သ့ဉ်ကယုထၢဝဲဇဉ်လၢတပဉ်ယုာ်မၤသ ကိးတေ့လၢတေ့လီၤယုသ့ဉ်ညါမၤလိနှ$^{\prime}$တေ့ဒီး တေ့လီၤသမံသမိးတေ့မၤလိတဖဉ်အပူၤနှဉ် ဘဉ်.

တေ့လီၤယုသ့ဉ်ညါတေ့ခဲလၢာ်, တေ့သံကွၢ်သံဒီးတဖဉ်, တေ့ထံဉ်တေ့ဆိကမိဉ်တဖဉ်, တေ့သံကွၢ် မၤနိဉ်တေ့တဖဉ်ဒီးတေ့သမံသမိးအဂုၤအဂၤလၢတေ့ပၢဆှၢဟ့ဉ်လီၤအီၤဖဲလၢတေ့ယိထံသမံသမိး တေ့ဒီး တေ့လီၤယုသ့ဉ်ညါမၤလိနှ$^{\prime}$တေ့နှဉ်ဘဉ်တေ့ထံဉ်နှ$^{\prime}$အီၤ/မၤနှ$^{\prime}$အီၤဒီးကွၢ်ကဒါက့ၤအီၤခီဖျိ လၢမိ$^{\prime}$ပၢ်/ပှၤကွၢ်ထွဲတေ့လၢအဖိးဒီးသဲစးတေ့ဘျၢတဖဉ်သ့ဝဲနှဉ်လီၤ. တေ့လိဉ်ဘဉ်လၢတေ့ကွၢ်က ဒါက့ၤကဘဉ်တေ့ယ့ထိဉ်အီၤဆူကွိခိဉ်လၢနတေ့သ့ဉ်ထိဉ်/ကွိခိဉ်လၢနကွိနှဉ်လီၤ.

Video လီလုၤကွီၤလၢတေ့ယုထံဉ်သ့ဉ်ညါမၤလိတေ့သနၢ်ဉ် ဒီးကွိဖိတေ့မၤလိမၤဒီး

လၢတေ့မၤသးအကတိ$^{\prime}$, ခီလ့ဉ်ဒီးဖ့ဉ်စိမိၤကွိဖိသရဉ်သရဉ်မုဉ်တဖဉ် ဒီးတေ့ယုသ့ဉ်ညါမၤ လိတေ့သနၢ်ဉ်ကွိဖိတဖဉ် တေ့လိဉ်ဘဉ်ဝဲဇဉ်လၢဖြိဉ်နှ$^{\prime}$/ကဒိနှ$^{\prime}$တေ့မၤလိတဖဉ်လၢတေ့ဂီၤမူ ဒၢလၢတေ့နှဉ်အယိအဝဲသ့ဉ်ကပဉ်ထံနီၤဖးက့ၤဝဲဇဉ်အဝဲသ့ဉ်တေ့သိဉ်လိမၤယုၤအကျိၤအ ကျဲတဖဉ်နှဉ်လီၤ. တေ့အဝဲအံၤမ့ၢ်ဝဲတေ့သိဉ်လိတေ့ပီးတေ့လိအရှဒိဉ်တခါလၢဟ့ဉ်အဝဲသ့ဉ် လၢကကွၢ်ထံကွၢ်ဆးအဝဲသ့ဉ်အတေ့သိဉ်လိတေ့မၤလိသ့ထိဉ်သးတဖဉ်လၢအိဉ်ယုာ်ဒီးတေ့ ဟ်လီၤတေ့ဂ့ၢ်တေ့ကျိၤလၢအဝဲသ့ဉ်ကွိဖိတေ့သိဉ်လိမ့တမ့ၢ်တေ့ယုထံဉ်သ့ဉ်ညါမၤလိတေ့ဆိ လီၤဟ်လီၤတေ့သနၢ်နှဉ်လီၤ. တေ့မၤဝဲတေ့ဒိတေ့ဂီၤမူတေ့ဝဲာ်ထံနီၤဖးကဲထိဉ်အသးလၢပှၤ သးနံဉ်ထဲသိးဒိတံၤဒီသကိးဒီးခီလ့ဉ်ဒီးဖ့ဉ်စိ မိၤပှၤနဲဉ်တေ့တဖဉ်နှဉ်လီၤ. ဟံဉ်ဖိယီဖိတေ့ ကူဉ်ဘဉ်ကူဉ်သ့တေ့ခွဲးတေ့ယာ်တဖဉ်ဒီးတေ့ရှသူဉ်တေ့ သိဉ်တေ့သီလၢဘျိဉ်ဒိဉ်ထုးထိဉ်ဝဲ (FERPA) ဒီးတေ့ဘျၢသဲစးအဂၤတဖဉ်တေ့လိဉ်ဘဉ်ဝဲဇဉ်လၢနီ$^{\prime}$တဂၤတေ့ဟ်ဖျါထိဉ်တေ့ဂ့ၢ် တေ့ကျိၤနုးအိဉ်ဖျါထိဉ်တေ့ဒ်အမ့ၢ်ဝဲဇဉ်တေ့တခါလၢတေ့ယုထံဉ်သ့ဉ်ညါမၤလိတေ့သနၢ်ဉ် လၢတေ့သိဉ်လိနဲဉ်လိတေ့ရဲဉ်တေ့ကျဲၤလၢအဘဉ်ယးဒီး LPS ကွိဖိတဖဉ်ကဘဉ်ဟ်ဝဲဒ်တေ့ ရှသူဉ်တေ့ဘံဉ်တေ့ဘၢဒီးတဘဉ်ဒုးအိဉ်ဖျါထိဉ်မ့တမ့ၢ်ဟ်ဖျါရၢလီၤတေ့လၢနၢ်ဟူလၢပှၤအ ဂုၤအဂၤသ့ဉ်တဖဉ်အအိဉ်နှဉ်ဘဉ်. တေ့ဘံဉ်တေ့ဘၢ/တေ့ဂ့ၢ်တေ့ကျိၤရှသူဉ်မ့တမ့ၢ်တေ့ဂီၤ မူသ့ဉ်တဖဉ်ကဘဉ်တေ့သူအီၤထဲလၢတေ့သိဉ်လိနဲဉ်လိဒီးတေ့မၤလိမၤဒီးအတေ့ပညိဉ်တခါ ဒီၤ ဒ်အမ့ၢ်တေ့တခါလၢတေ့ယုထံဉ်သ့ဉ်ညါတေ့မၤလိသနၢ်ဉ်တေ့ရဲဉ်တေ့ကျဲၤနှဉ်လီၤ. တေ့မၤ နိဉ်မၤယါခဲလၢာ်ဟ်ကီၤအီၤဒ်အမ့ၢ်တေ့ဂ့ၢ်တေ့ကျိၤဒီးတေ့ဂီၤမူတဖဉ်တေ့လိဉ်ဘဉ်ဝဲဇဉ်လၢက ဘဉ်တေ့မၤဟးဂီၤ အီၤဖဲလၢတေ့ဝဲာ်ထံနီၤဖးအီၤဝံၤအလိ$^{\prime}$ခံ ဒီးတေ့တဲာ်သကိးအီၤဝံၤအလိ$^{\prime}$ခံ လၢ ဖဲလၢကွိဖိအတေ့ယုသ့ဉ်ညါတေ့သိဉ်လိနဲဉ်လိအတေ့လဲၤခီဖျိဝံၤအလိ$^{\prime}$ခံနှဉ်လီၤ.

နမ့ၢ်ဆဲဉ်ဒီးလၢနပှၤကွိဖိတေ့သု**တ**ဒိနှ$^{\prime}$အဂ့ၢ်လၢရှဉ်ပူၤလၢတေ့ပညိဉ်အဝဲအံၤအဂ့ၢ်နှဉ်, ဝံ သးစူၤ ဒုးသ့ဉ်ညါဘဉ်နကွိဒီးဒုးနဲဉ်ဖျါထိဉ်အီၤလၢဟံဉ်ဖိယီဖိတေ့ထၢထံဖိကိ$^{\prime}$ဖိနိဉ်ဂ့ၢ် census အလံာ်ဒိပူၤနှဉ်တက့ၢ်.

LPS Synergy ParentVue (PVue) and StudentVue (SVue) မူဒါတေ့ဖိုးတေ့ မၤအဖိလစ်ဉ်တေ့ဘျၢသနူလၢတေ့ကသူအီၤအဂ့ၢ်

မိ$^{\prime}$ပၢ်တေ့လဲၤကွၢ်ကွိဖိတေ့ဂ့ၢ်တေ့ကျိၤလၢခီဉ်ဖ့ျုထၢဉ်ပှၤ ParentVue ဒီး TeacherVue စဲးဖိကဟဉ်တေ့မၤလိလၢတေ့ဟ်ဖွိဉ်တၢဉ်ပိဉ်မၤသကိးဒီးထၢနှာ်ကွိဖိတေ့ဂ့ၢ်တေ့ကျိၤအကျိၤ အကျဲလၢ အကဘဉ်တေ့သူအီၤလၢမိ$^{\prime}$ပၢ်တဖဉ်/ပှၤကွၢ်ထွဲတေ့တဖဉ်ဒီးကွိဖိတဖဉ်လၢတေ့ပ ညိဉ်လီၤလီၤဆိ ဆိလၢတေ့ကဒုးသ့ဉ်ညါဘဉ်ယးဒီးကွိဖိအတေ့ဖံးလိမၤဒီးဘဉ်ယးလံာ်လဲၤ တေ့ဖံးတေ့မၤတေ့ဟ်ဖျါတဖဉ်နှဉ်လီၤ. တေ့ဟ့ဉ်ပလီ$^{\prime}$/တေ့တဲာ်ပလီ$^{\prime}$ကဘဉ်တေ့ဂဲၤလိအီၤလီၤ တဲာ်လီၤဆဲးဘဉ်ဂ့ၢ်ဘဉ်ဝိလၢ ကအံၤထွဲကွၢ်ထွဲကွိဖိအတေ့ရှသူဉ်ဘဉ်ယးတေ့မၤနိဉ်မၤယါတ ဖဉ် ဒီးတေ့ဂ့ၢ်တေ့ကျိၤတဖဉ်နှဉ်လီၤ. တေ့မၤကမဉ်/တေ့သူကမဉ်တခါဂ့ၢ်တခါဂ့ၢ်လၢတေ့အ ကျိၤအကျဲအံၤနှဉ်ကဒိုးနှ$^{\prime}$တေ့အစၢလၢ(အခီး)တေ့ဂ့ၢ်တေ့ကျိၤလၢတေ့မၤနှ$^{\prime}$/တေ့နှာ်လီၤကွၢ် ကဘဉ်တေ့ဆိကတိ$^{\prime}$/ပတ့ဉ်ကွံာ်အီၤနှဉ်လီၤ.

- ပှၤလၢအသူတေ့တဖဉ်တဘဉ်ဂ့ာ်ကျဲးစားမၤကွၢ်လၢကမၤဘဉ်ဒိဘဉ်ထံးမ့တမ့ၢ်မၤဟးဂီၤတေ့ဂ့ၢ်တေ့ ကျိၤလၢကွိဖိ(တဖဉ်) လၢအခီးတေ့ဂ့ၢ်တေ့ကျိၤဘဉ်တေ့စူးကါအီၤ, လၢပှၤလၢအသူတေ့အဂၤတဂၤ, ကိ$^{\prime}$ရှဉ်ကွိပှာ်ဘျးစဲ, မ့တမ့ၢ်အ့ထၢဉ်နဲး.
- ပှၤလၢအသူတေ့တဖဉ်တဘဉ်သူဝဲ PVue/SVue လၢတေ့ဟူးတေ့ဂဲၤလၢအတဖိးဒီးသဲစးတမံၤဂ့ၢ် တမံၤဂ့ၢ်, လၢအပဉ်ယုာ်ဒီး, တေ့လုၢ်သ့ဉ်ခါပတာ် တေ့မၤကမဉ်တေ့ရှသူဉ်တေ့ဂ့ၢ်တေ့ကျိၤအတေ့ ဘျၢသဲစးတဖဉ်နှဉ်လီၤ.
- ပှၤလၢအသူတေ့တဖဉ်တဘဉ်မၤနှ$^{\prime}$/နှာ်လီၤကွၢ်တေ့ဂ့ၢ်တေ့ကျိၤ မ့တမ့ၢ်အခီးတေ့ဂ့ၢ်တေ့ကျိၤတခါဂ့ၢ် တခါဂ့ၢ်လၢအဘဉ်ယးဘဉ်ထွဲဒီးကွိဖိအဂုၤအဂၤတဖဉ် မ့တမ့ၢ်ဟံဉ်ဖိယီဖိ မ့တမ့ၢ် အါနှ$^{\prime}$ဒ်းကွိဖိ တဂၤလၢတေ့ဟ့ဉ်လီၤဒီးဟ်ပနီဉ်အီၤနှဉ်ဘဉ်.

လ့ခၢဉ်ပဒိဉ်ကွိကီ$^{\prime}$ရှဉ်ဟိဉ်ကဝီၤတအိဉ်ဒီးတေ့ဟ်းနှ$^{\prime}$မူဒါလၢတေ့ဘိးဘဉ်ဟ်ဖျါထိဉ်ကွိဖိအတေ့ရှသူဉ် တေ့ဘံဉ်တေ့ဘၢလၢကဒုးအိဉ်ထိဉ်တေ့ဂ့ၢ်တေ့ကျိၤခီဖျိလၢအတလၢတပဲၤလၢကဒိသဒၢဝဲဇဉ်username ဒီး password တဖဉ်လၢကွိဖိတဖဉ်, မိ$^{\prime}$ပၢ်တဖဉ်မ့တမ့ၢ်ပှၤကွၢ်ထွဲတေ့တဖဉ်အဂီ$^{\prime}$နှဉ်ဘဉ်. နမ့ၢ်သ့ဉ် ညါဒီးနာ်လၢတဘျိဂ့ၢတဘျိဂ့ၢနေ username ဒီး password ဘဉ်တေ့မၤနှ$^{\prime}$အီၤ မ့တမ့ၢ်ဘဉ်တေ့သူအီၤ ခီဖျိလၢပှၤတဂၤဂၤလၢနတအၢဉ်လီၤဟ့ဉ်အခွဲးလၢကနှာ်လီၤကွၢ်နကွိဖိအတေ့မၤနိဉ်မၤယါတဖဉ်, တ ဘျိယီနှဉ်ဒုးသ့ဉ်ညါပှၤပၢဆှၢတေ့တဘျိယီလၢနပှၤကွိဖိအကွိနှဉ်တက့ၢ်. နမ့ၢ်သးပှၤနိဉ်မ့တမ့ၢ်မၤလီၤ မ်နေ password နှဉ်, ဝံသးစူၤဆဲးကျိုးဘဉ်ဒီးကွိလၢတေ့ကမၤစၢၤနၤအဂီ$^{\prime}$နှဉ်တက့ၢ်.

လၢတေ့ဘံဉ်တေ့ဘၢအတေ့ပညိဉ်တဖဉ်အဂီ$^{\prime}$ PVue/SVue အခီးတေ့ဂ့ၢ်တေ့ကျိၤတေ့တဘဉ်ဟ့ဉ်ခီဟ့ဉ် နီၤလီၤအီၤခီဖျိလၢလီတဲစိ မ့တမ့ၢ် လီပရၢသ့ဉ်တဖဉ်နှဉ်ဘဉ်. ဝံသးစူၤမၤနိဉ်လၢပှၤလၢအံးထွဲကွၢ်ထွဲ တေ့တဂၤဘဉ်တဂၤဒီးကွိဖိကဒိုးနှ$^{\prime}$ဘဉ်ဝဲဇဉ် username ဒီး password လၢအလီၤဆိလံာ်အသးနှဉ် လီၤ. နအိဉ်ဒီးမူဒါလၢတေ့ဒီးသဒၢတေ့ဟ်ခူသူဉ်နေ username ဒီး password ဒီးကြၢးဝဲဘဉ်ဝဲလၢန ကနှာ်လီၤကွၢ်နလီပရၢလၢတေ့ဒုးသ့ဉ်ညါနၤဒီးနသးလီၤပလံာ်လၢနကထုးထိဉ်ရၢလီၤအီၤလၢကွိဖိခ လၢာ်တေ့ဂ့ၢ်တေ့ကျိၤလၢတေ့အကျိၤအကျဲလၢနကွိဖိဒီးဆူပှၤတဂၤဘဉ်တဂၤလၢကသူန PVue/SVue လၢတေ့လဲၤနှာ်ကွၢ်တေ့အဂီ$^{\prime}$နှဉ်လီၤ.

တေ့ယုထၢကွိဖိတေ့ဂ့ၢ်တေ့ကျိၤအလံာ်ဘီးဘဉ်သ့ဉ်ညါဘဉ်ယးဒီးတေ့ဟ်ဖျါထိဉ်/တေ့တဲာ ဖျါထိဉ်

ကိ$^{\prime}$စၢဖိုဉ်တေ့ဘျၢသဲစးလိဉ်ဘဉ်ဝဲဇဉ်လၢလ့ခၢဉ်ပဒိဉ်ကွိကဟ့ဉ်လီၤဝဲဇဉ် ပှၤတဖဉ်လၢအယုထၢဒီးဆဲးလီၤနှ$^{\prime}$ ပှၤမံၤလၢသုးဖိသီအပူၤ ဒီးတေ့ကရၢကရိတဖဉ်လၢပတိ$^{\prime}$ထိတေ့ကူဉ်ဘဉ်ကူဉ်သ့ကနှာ်လီၤ ဒီးမၤနှ$^{\prime}$ဝဲဇဉ်တီၤ ထိကွိ ကွိဖိအမံၤတဖဉ်, အိဉ်ဆိးလိ$^{\prime}$ကျဲတဖဉ်, ဒီးလီတဲစိနိဉ်ဂ်ၢ်လၢတေ့ကွဲးရဲဉ် လီၤအီၤတဖဉ်နှဉ်လီၤ. မိ$^{\prime}$ပၢ် ဒီးတီၤထိကွိဖိတဖဉ်အိဉ်ဒီးတေ့ခွဲးတေ့ယာ်လၢကယုထိဉ်ဝဲဇဉ်လၢလ့ခၢဉ်ပဒိဉ်ကွိလၢအသုတဟ့ဉ်နီၤလီၤတေ့ ဂ့ၢ်တေ့ကျိၤဝဲအံၤ (အဒီ, တဘဉ်ဟ့ဉ်နီၤလီၤကွိဖိအမံၤ, အိဉ်ဆိး လိ$^{\prime}$ကျဲ, ဒီးလီတဲစိနိဉ်ဂ်ၢ်လၢဘဉ်တေ့ကွဲး လီၤအီၤ) ဆူပှၤလၢအယုထၢဒီးဆဲးလီၤနှ$^{\prime}$ပှၤမံၤလၢသုးဖိသီအပူၤ မ့တမ့ၢ်တေ့ကရၢကရိတဖဉ်လၢပတိ$^{\prime}$ထိတေ့ ကူဉ်ဘဉ်ကူဉ်သ့, လၢအတအိဉ်ဒီးအဝဲသ့ဉ်မိ$^{\prime}$ပၢ် အတေ့ကွဲးဒီးတေ့အၢဉ်လီၤဟ့ဉ်အခွဲးဘဉ်. လ့ခၢဉ်ပဒိဉ်ကွိ ကဒိကနှာ်မၤထွဲတေ့ယ့ထိဉ်တေ့ကလုၢ်နှဉ်လီၤ. မိ$^{\prime}$ပၢ်တဖဉ်ဒီးတီၤထိကွိဖိတဖဉ်ကယုထိဉ်ဝဲဇဉ် လံာ်အဒိတ ဘဉ်လၢတေ့ဂ့ၢ်လိာ်ဒီးသမၤဝဲဇဉ် တေ့အၢဉ်လီၤဟ့ဉ်အခွဲးလၢအဝဲသ့ဉ်ကွိဝဲၤဒၢးခိဉ်သ့ဉ်ပူၤနှဉ်လီၤ.

လံာ်တေ့ဘီးဘဉ်သ့ဉ်ညါဆူမိ$^{\prime}$ပၢ်လၢအဘဉ်ယးဒီးတေ့ခွဲးတေ့ယာ်တဖဉ်လၢတေ့ဟ့ဉ်မၤစၢၤခီဖျိ လၢ Section 504 လၢနီ$^{\prime}$ခိကှ$^{\prime}$ဂီၤတေ့အိဉ်ဆူဉ်အိဉ်ချ့တဂ့ၢ်တေ့သိဉ်တေ့သီလၢဘျိဉ်ဒိဉ်ထုး ထိဉ်ဝဲဖဲလၢ ၁၉၇၃ခဲနံ့

တေ့လၢအဖိလာ်အံၤမ့ၢ်ဝဲတေ့ဟ်ဖျါထိဉ်တခါလၢအဘဉ်ယးဒီးတေ့ခွဲးတေ့ယာ်တဖဉ်လၢတေ့အၢဉ် လီၤတူ$^{\prime}$လိာ်အီၤလၢကိ$^{\prime}$စၢဖိုဉ်တေ့ဘျၢသဲစးလၢကွိဖိတဖဉ်လၢအကြၢးဝဲဘဉ်ဝဲဒီးအိဉ်ဒီးနီ$^{\prime}$ခိကှ$^{\prime}$ ဂီၤတလၢတပဲၤ/နီ$^{\prime}$ခိတေ့အိဉ်ဆူဉ်အိဉ်ချ့တဂ့ၢ်သ့ဉ်တဖဉ်နှဉ်လီၤ.တေ့ပညိဉ်လၢအဘဉ်ယးဒီး တေ့ဘျၢသဲစးအံၤနှဉ်တေ့ဒုးသ့ဉ်ညါနၤလီၤတဲ$^{\prime}$လီၤဆဲးဘဉ်ယးဒီးတေ့သူဉ်ကိ$^{\prime}$သးဂီၤတေ့ဘဉ်ယိဉ် တေ့ဆၢတဲာ်တဖဉ်လၢအဘဉ်ယးဒီးနဖိဒီးတေ့ဒုးသ့ဉ်ညါနၤလၢနအိဉ်ဒီးတေ့ခွဲးတေ့ယာ်တဖဉ်ဖဲ လၢနမ့ၢ်တအၢဉ်လီၤတူ$^{\prime}$လိာ်တေ့တမံၤဂ့ၢ်တမံၤဂ့ၢ်လၢအဘဉ်ယးဒီးတေ့ဆၢတဲာ်သ့ဉ်တဖဉ်အံၤ နှဉ်လီၤ.

နအိဉ်ဒီးတေ့ခွဲးတေ့ယာ်လၢ–

1. နဖိကဘဉ်နှာ်လီၤပဉ်ယုာ်မၤသကိးတေ့, ဒီးဒီးနှ$^{\prime}$ဘဉ်တေ့ဘျုးတေ့ဖိုဉ်လၢ, ကမျၢ်တေ့ကူဉ်ဘဉ်ကူဉ်သ့တေ့ရဲဉ်တေ့ကျဲၤတဖဉ်လၢအတအိဉ်ဒီးတေ့ကွၢ်တလီၤ/တေ့ဒူဉ်တေ့ ဆၢမ့ၢ်လၢနဖိအက့ၢ်အဂီၤတလၢတပဲၤတအိဉ်ဒီးတေ့အိဉ်ဆူဉ်အိဉ်ချ့အယိ.
2. မၤနှ$^{\prime}$/အိဉ်ဒီးကိ$^{\prime}$ရှဉ်ကွိတေ့ဟ့ဉ်ကူဉ်ဟ့ဉ်ဖးနၤဘဉ်ယးလၢနတေ့ခွဲးတေ့ယာ်တဖဉ်လၢအ အိဉ်လၢကိ$^{\prime}$စၢဖိုဉ်တေ့ဘျၢသဲစးအဖိလာ်နှဉ်တက့ၢ်.
3. ဒီးနှ$^{\prime}$တေ့မၤနိဉ်အိဉ်ယုာ်ဒီးတေ့ယူးယိဉ်ဟ်ကဲဝဲနနှ$^{\prime}$ကစ$^{\prime}$အတေ့ဂ့ၢ်တေ့ကျိၤ, တေ့သမံသ မိးမ့တမ့ၢ်တေ့ဟ်လီၤနှ$^{\prime}$နဖိအတေ့မၤလိမၤဒီးအလိ$^{\prime}$အကျဲ.
4. အိဉ်ဒီး/မၤနှ$^{\prime}$နဖိလၢကဒိုးနှ$^{\prime}$ဘဉ်ဝဲဇဉ် ကမျၢ်တေ့ကူဉ်ဘဉ်ကူဉ်သ့ လၢအကလီ/သ ဘျ$^{\prime}$ဒ်အကြၢးဝဲဘဉ်ဝဲအသိး.
5. မၤနှ$^{\prime}$နဖိလၢကဒိုးနှ$^{\prime}$ဘဉ်ဝဲဇဉ်တေ့မၤစၢၤတဖဉ် ဒီးကအိဉ်ဒီးတေ့ကူဉ်ဘဉ်ကူဉ်သ့တေ့သ့တေ့ ဘဉ်လၢအလီၤက်ဒ်သိးဒီးတေ့ဟ့ဉ်လီၤကွိဖိသ့ဉ်တဖဉ်လၢအတအိဉ်ဒီးက့ၢ်ဂီၤတလၢပဲၤသ့ဉ် တဖဉ် (ကွိဖိလၢအက့ၢ်အဂီၤလၢပဲၤ/ဂ့ၢ်သ့ဉ်တဖဉ်).

6. အိုင်ဒီး/မေ၆်နဖိလေကဒီးနှ၊်ဘဉ်ဝဒဉ်တၢ်သမံသမိုးလၢတၢ်ဟ်လီၤဆိုဒီးဒီးနှ၊်ဘဉ် Section 504တၢ်အိုဉ်ဆိုးလိ၊်/တၢ်လိဉ်ဘဉ်လီၤဆိတဖဉ်လၢတၢ်မၤလိအဂီ၊်ဒီးဘဉ် ထွဲတၢ်မၤစၢၤလၢနမ့၊်ထံဉ်လၢနဖိတုၤထိဉ်ထိဉ်ဘးလၢတၢ်ဟ်ပနီဉ်ဝဲ Section 504 တၢ်ဘျၢအဖိလာ်အသိုး.
7. အိုဉ်ဒီးတၢ်သမံသမိုး, တၢ်တုၤထိဉ်ထိဉ်ဘးဒီးဒီးနှ၊်ဘဉ်, တၢ်ကူဉ်ဘဉ်ကူဉ်သ့ဒီး တၢ်ဆၢတဲာ်လၢတၢ်ဟ်လီၤတၢ်မၤလိမၤဒီးအလိ၊်တၢ်ယုထံဉ်ဒီးမၤအီၤဒီးသနှုၤထိဉ် အသးလၢတၢ်ဂ့၊်တၢ်ကျိၤတဘျုးမံၤဒီးခီဖျိလၢပှၤသ့ဉ်တဖဉ်လၢအသ့ဉ်ညါနဖိဒီး အိုဉ်ဒီးတၢ်သ့တၢ်ဘဉ်တၢ်သ့ဉ်ညါန၊်ပၢ်လၢအဘဉ်ယးဒီးတၢ်သမံသမိုးတၢ်ဂ့၊်ဒီး တၢ်ယုထၢဟ်လီၤတၢ်မၤလိမၤဒီးအလိ၊်အကျဲနှ၊်လီၤ.
8. အိုဉ်ဒီးဝံစိ၁်တီဆှၢလၢတၢ်ဟ့ဉ်လီၤအီၤဆူကိုဒီးလၢနဟံဉ်လၢတၢ်ယုထၢဒီးဆိလီၤ ဟ်လီၤတၢ်လိ၊်တၢ်ကျဲ လၢအတဒုးအိုဉ်ထိဉ်တၢ်ကီတၢ်ခဲတၢ်လၢ၅်ဘူဉ်လၢ၅်စ့ၤလၢ နဂိ၊်ဘဉ်. နဖိမ့၊်ဘဉ်တၢ်ဟ်လီၤအီၤလၢတၢ်ရဲဉ်တၢ်ကျဲၤတခါအပူၤနှ၊်ဘဉ်တၢ်မၤ အီၤခီဖျိလၢကိ၊်ရှ၊ဉ်ကွိ ဟီဉ်ကဝိၤပှၤဘဉ်မူဘဉ်ဒါနှ၊်လီၤ.
9. နဖိတၢ်ဘဉ်ဟ့ဉ်အီၤတၢ်ခွဲးတၢ်ယာ်ထဲသိးတုၤသိးလၢကပဉ်ယုာ်မၤသကိုးတၢ်လၢ တၢ်ဟူးတၢ်ဂဲၤသ့ဉ်တဖဉ်ဒီးလံာ်ညိဉ်သိဉ်ဒိဉ်အဂၤတဖဉ်လၢအဘဉ်တၢ်ဟ့ဉ်လီၤ အီၤခီဖျိလၢကိ၊်ရှ၊ဉ်ဟီဉ်ကဝိၤကွိနှ၊်လီၤ.
10. သမံသမိုးက့ၤတၢ်မၤနိ၊ဉ်မၤယါ/တၢ်ဂ့၊်တဖဉ်လၢအဘဉ်ထွဲဒီးတၢ်ဆၢတဲာ်တဖဉ်လၢ နဖိအနိ၊်ကစ၊်တၢ်မၤနိ၊ဉ်တၢ်ဂ့၊်တၢ်ကျိၤ, တၢ်သမံသမိုးဒီးတၢ်ဟ်လီၤအလိ၊်အကျဲ.
11. ဒီးနှ၊်ဘဉ်က့ၤတၢ်စံးဆၢလၢအကြားဝဲဘဉ်ဝဲလၢကိ၊်ရှ၊ဉ်ကွိဖဲတၢ်ယ့ထိဉ်တၢ်မၤစၢၤတ ဖဉ်လၢတၢ်ကတဲာနၢ်ပၢ်ဒီးတၢ်ကတိၤကျိးထံနှ၊်နၤဘဉ်ယးနဖိအတၢ်မၤနိ၊ဉ်မၤယါတဖဉ်.
12. ယ့ထိဉ်ဘှိဘဉ်မၤဂ့၊်ထိဉ်က့ၤနဖိအတၢ်ကူဉ်ဘဉ်ကူဉ်သ့တၢ်မၤနိ၊ဉ်မၤယါတဖဉ်လၢတၢ်ဂ့၊် မ့၊်အိုဉ်ဘဉ်ဖုးလၢနနာ်လၢအတလီၤတံ၊်လီၤဆဲးတဘဉ်ဘဉ်နှ၊ဉ်, တၢ်ဟ့ဉ်ကမၥ်တၢ်ဂ့၊်တၢ် ကျိၤမ့တမ့၊်ဘဉ်ဒီးတၢ်လှ၊်သ့ဉ်ခါပတၢ်နဖိအတၢ်ရူသ့ဉ်တၢ်ခွဲးတၢ်ယာ်တဖဉ်. ကိ၊်ရှ၊ဉ်ဟီဉ် ကဝိၤကွိမ့၊်ဂ့၊်လိ၁်နတၢ်ယ့ထိဉ်ဝဲအံၤနှ၊ဉ်, တၢ်ကဒုးသ့ဉ်ညါန၊လၢ တၢ်ဆၢကတိ၊်လၢအ ကြားဝဲဘဉ်ဝဲ, ဒီးဟ့ဉ်ကူဉ်နၤလၢနအိုဉ်ဒီးတၢ်ခွဲးတၢ်ယာ်လၢတၢ်သံကွၢ်သံဒီးဒီးတၢ်ယုသ့ဉ် ညါတၢ်ဂ့၊်တၢ်ကျိၤတဖဉ်နှ၊ဉ်လီၤ.
13. ပတံထိဉ်လိ၊်ကဝိၤတၢ်သူဉ်တမံသးတမံလၢအလိ၊ပလိ၁်သးဒီးကွိအဖိလစံဉ်တၢ်ဘျၢ.
14. ယ့ထိဉ်တၢ်စံဉ်ညိဉ်ဒိကနဉ်တၢ်လၢအတအိုဉ်ဒီးတၢ်ကွၢ်မဲာ်တၢ်လၢအဘဉ်ထွဲဒီးတၢ်ဆၢတဲာ် တဖဉ်လၢအဘဉ်ယးဒီးနဖိအတၢ်မၤနိ၊ဉ်မၤယါတၢ်ဂ့၊်တၢ်ကျိၤ, တၢ်ကြားဝဲဘဉ်ဝဲဒီးတၢ်ယု ထၢ, ဒီးတၢ်ကူဉ်ဘဉ်ကူဉ်သ့တၢ်ရဲဉ်တၢ်ကျဲၤမ့တမ့၊်တၢ်ဟ်လီၤတၢ်မၤလိလိ၊်ကျဲအိုဉ်ယုာ်ဒီး တၢ်ခွဲးတၢ်ယာ်လၢတၢ်ပဉ်ယုာ်မၤသကိုးတၢ်ခီဖျိလၢပှၤတဂၤအမိ၊်အပၢ် မ့တမ့၊်ပှၤကွၢ်ထွဲတၢ် ဒီးခၢဉ်စးလၢပှၤဟ့ဉ်ကူဉ်ဟ့ဉ်ဖးတၢ်, ဒီးတၢ်ကွၢ်ကဒၤကဲာ့ၤတၢ်မၤကျိၤကျဲနှ၊ဉ်လီၤ. တၢ်ဝဲအံၤ ဘဉ်တၢ်ဟ့ဉ်လီၤအီၤလၢလိ၊်ကဝိၤတၢ်ဟ်တၢ်ကမဉ်/တၢ်လိ၁်ကွိ၊်တၢ်မၤအကျိၤအကွာ်နှ၊ဉ် လီၤ. (တၢ်ယ့ထိဉ်တၢ်လိ၁်ကွိ၊်/တၢ်နၢ်ဟူအံၤနှ၊ဉ်ကဘဉ်တၢ်မၤအီၤလၢတၢ်မၤစၢၤကို့ဖိဝဲ ကျိၤနှ၊ဉ်လီၤ).

တၢ်လဲၤယုထံဉ်သ့ဉ်ညါတၢ်လၢတၢ်မၤပျိုပူၤတဖဉ် Field Trips

တၢ်လဲၤယုထံဉ်သ့ဉ်ညါတၢ်လၢတၢ်မၤပျိုပူၤတဖဉ်ဒီးတၢ်လဲၤဟးကွၢ်ကိတၢ်တဖဉ်နှ၊ဉ်မ့၊်ဝဲဒဉ် လံာ်တၢ်မၤလိမိ၊်ပှ၊်/လံာ်ညိဉ်သိဉ်ဒိဉ်တခါစ့၊်ကိုးနှ၊ဉ်လီၤ. မိ၊်ပၢ်တဖဉ်ကဘဉ်ဟ့ဉ်လီၤတၢ် ခွဲး ဖဲလၢတၢ်မၤပဲ့ၤထိဉ် census အလံာ်ဒိပူၤ လၢဖိသဉ်အတၢ်ပဉ်ယုာ်မၤသကိုးတၢ်အဂီ၊်နှ၊ဉ် လီၤ. ကွိဖိတဖဉ်လၢအတအိုဉ်ဒီးမိ၊်ပၢ်တၢ်ဟ့ဉ်အခွဲးလၢတၢ်ပဉ်ယုာ်မၤသကိုးတၢ်လၢ လံာ်ညိဉ်သိဉ်ဒိဉ်တၢ်မၤလိတခါအံၤအပူၤ မ့တမ့၊်မတၤလၢအတၢ်ဟ်သူဉ်ဟ်သးဒုးအိုဉ် ထိဉ်တၢ် လိ၁်ဘဉ်လၢအဝဲသ့ဉ်တနှ၊်လီၤပဉ်ယုာ်မၤသကိုးတၢ်ဘဉ်နှ၊ဉ်ဘဉ်သ့ဉ်သ့ဉ်တၢ် ကဟ့ဉ်အဝဲသ့ဉ်တၢ်မၤမ့ၤါတဖဉ်လၢကဘဉ်မၤဝဲဒဉ်လၢတၢ်မၤတဘျိအဂီ၊်နှ၊ဉ် လီၤ. သရဉ်လၢအဟံးမူဒါလၢတၢ်လဲၤယုထံဉ်သ့ဉ်ညါတၢ်လၢတၢ်မၤဖျိုပူၤနှ၊ဉ်အမူဒါအိုဉ်ဝဲဒဉ် ကဘဉ်ကွၢ်ထွဲဒီးသိဉ်လိနဉ်လိဝဲကွိဖိတဖဉ်လၢသိလ့ဉ်အတၢ်ဘျၢသ့ဉ်တဖဉ်နှ၊ဉ်လီၤ. ကွိဖိလၢအ လဲၤယုသ့ဉ်ညါတၢ်လၢတၢ်မၤဖျိုပူၤတဖဉ်ဘဉ်အိုဉ်ဝဲဒဉ်လၢတၢ်သိဉ်တၢ်သိတမံၤယိအပူၤဒ်သိ လ့ဉ်တၢ်သိဉ်တၢ်သိတၢ်ဘျၢအိုဉ်ယာ်ဝဲအသိးနှ၊ဉ်လီၤ.

မိ၊်ပၢ်တဖဉ်လၢအဟူးဂဲၤမၤတၢ်ဒ်ပှၤဆိုဉ်ထွဲမၤစၢၤတၢ်တဖဉ်ကလိဉ်ဘဉ်မၤပဲ့ၤထိဉ်ဝဲဒဉ် တၢ်ဂ့၊်တၢ်ကျိၤလၢ online တၢ်မၤမ့ာ်သးမၤကလီတၢ်မၤဒ်အကြားဝဲဘဉ်ဝဲလၢအဘဉ် တၢ်ထံဉ်နှ၊်အီၤလၢ LPS အပှာ်ယဲၤသနှုအလိ၊ ဒီးတၢ်ကဘဉ်အၢဉ်လီၤတူ၊်လိ၁်အီၤဒ်ပှၤ မၤမ့ာ်သးမၤကလီတၢ်မၤအပတိ၊် ၃ပတိ၊်တပတိ၊်လၢအကလဲၤလၢတၢ်လိၤယုသ့ဉ်ညါတၢ် တပူၤဂ့၊တပူၤဂ့၊နှ၊ဉ်လီၤ. ဘဉ်သ့ဉ်သ့ဉ်တၢ်ကဟ့ဉ်ဒုးဒီး အဝဲသ့ဉ်လၢဘၢးစ် ဖဲလၢသိလ့ဉ် အလိ၊်ဆ့ဉ်နီ၊မ့၊်ပိဉ်/မ့၊်အိုဉ်ကလိဝဲအခါနှ၊ဉ်လီၤ.

မိ၊်ပၢ်လၢအဟူးဂဲၤဒ်ပှၤဆိုဉ်ထွဲမၤစၢၤတၢ်တဖဉ်လၢတၢ်လဲၤယုသ့ဉ်ညါတၢ်လၢတၢ်ပျိုပူၤတဖ ဉ်နှ၊ဉ်တဘဉ်ဟဲာစိ၁်ယုာ်ဖိသဉ်အဂုၤအဂၤတဖဉ်လၢတၢ်နှ၊ဉ်အယိအဝဲသ့ဉ်အတၢ်သးစၢ်ဆၢ လၢလၢပဲ့ၤပဲ့ၤနှ၊ဉ်ကသ့ဟ့ဉ်ဝဲဒဉ်ဆူတၢ်အံၤထွဲကွၢ်ထွဲဖိသဉ်လၢလၢပဲ့ၤပဲ့ၤနှ၊ဉ် လီၤ.

မိ၊်ပၢ်/ပှၤကွၢ်ထွဲတၢ်တဖဉ်လၢအတမ့၊်ပှၤဆိုဉ်ထွဲမၤစၢၤတၢ်တဖဉ်တၢ်တအဲာ်ဒိုး လၢအဝဲသ့ဉ် ကဟဲာကိုးယုာ်အပုၢ်လၢအဆံးဖိသ့ဉ်တဖဉ်လၢကို့–တၢ်ဟ့ဉ်မၤစၢၤတၢ် လဲၤယုသ့ဉ်ညါတၢ်အပူၤဘဉ်နှ၊ဉ်လီၤ.တၢ်လီၤယုသ့ဉ်ညါတၢ်လၢတၢ်ပျိုပူၤနှ၊ဉ်ဘျုးစဲလိ၁်

အသးဒီး LPS လံာ်ညိဉ်သိဉ်ဒိဉ်ဒီးအိုဉ်ဒီးတၢ်ပညိဉ်လီၤတၢ်လီၤဆဲးလၢကိုဖိတဖဉ်လၢအတီၤပ တိ၊်ဒဉ်ဝဲကအိုဉ်ဒီးတၢ် သးစၢ်ဆၢလၢတၢ်မၤလိမၤဒီးနှ၊်တၢ်လၢတၢ်လဲၤခီဖျိအံၤနှ၊ဉ်လီၤ. တၢ်ကူဉ်ဘဉ်ကူဉ်သ့အတၢ်လဲၤခီဖျိတၢ်မ့၊်မၤတံာ်တာ်ဘဉ်ဖုးအီၤလၢအဒီပှ၊်ဝဲ်လၢအဆံးသ့ဉ်တ ဖဉ် မ့တမ့၊်မိ၊်ပ၊်တဖဉ်လၢ အတဟံးမူဒါအံးထွဲကွၢ်ထွဲတၢ်ဒ်ပှၤဆိုဉ်ထွဲမၤစၢၤတဖဉ်သ့ဉ်တဖဉ် ဘဉ်နှ၊ဉ်, ဘဉ်သ့ဉ်သ့ဉ်အဝဲသ့ဉ်တၢ်ကမၥလၢအဟဲာက့ၤ/ဟးထိဉ်ကွၢ်လၢတၢ်လဲၤယုသ့ဉ်ညါ တၢ်အပူၤနှ၊ဉ်လီၤ.

ကွိအိုဉ်ဒီးတၢ်ဆၢတဲာ်တဖဉ်လၢတၢ်လိဉ်ဘဉ်ဝဲ ပှၤနီ၊်ဒိဉ်လၢအဆိဉ်ထွဲမၤစၢၤတၢ်အနိ၊ဉ်ဂ၊်လၢတၢ် လဲၤဟးယုသ့ဉ်ညါတၢ်လၢတၢ်ပျိုပူၤဒီးကလိဉ်ဘဉ်တၢ်ဟ်ပနီဉ်ပှၤနီ၊်ဒိဉ်အတၢ်ပဉ်ယုာ်မၤသကိုး တၢ်ခီဖျိလၢတၢ်လၢ၅်ဘူဉ်လၢ၅်စ့ၤ, တၢ်အံးထွဲကွၢ်ထွဲ, တၢ်လိ၊်, တၢ်ဘဉ်တၢ်ဘၢးဒီးတၢ်ဆိကမိဉ်နှ၊် တၢ်ဂ့၊်လၢအဂုၤအဂၤသ့ဉ်တဖဉ်နှ၊ဉ်လီၤ. လၢ LPS တၢ်သိဉ်တၢ်သိ 3710.3, မိ၊် ပ၊်မ့တမ့၊်ပှၤ နီ၊်ဒိဉ်အဂုၤအဂၤတဖဉ်လၢအလဲၤသကိုးတၢ်ဒီးကွိဖိတဖဉ်လၢတၢ်လဲၤယုသ့ဉ်ညါတၢ်လၢတၢ်ပျိုပူၤ ဒီးဒီးသိလ့ဉ်ဘၢးစ်ဒ်ပှၤဆိုဉ်ထွဲမၤစၢၤတဖဉ်နှ၊ဉ်တၢ်တဟ့ဉ်အခွဲးလၢကလဲၤကိုးယုာ်ကွဲယုာ်အဒီ ပှ၊်ဝဲ်တဖဉ်လၢတၢ်လဲၤတတၢ်က့ၤတဘျိအံၤနှ၊ဉ်ဘဉ်.

တၢ်သိဉ်တၢ်သိ - 3710.3 မ့၊်ကျိုၤဝဲၤကွာ်/ပနံာ်တၢ်ကၢ

ဝံစိ၁်တီဆှၢ– ကို–လၢအဘဉ်ထွဲဒီးတၢ်လဲၤတၢ်က့ၤ/တၢ်လဲၤဟးကသ့ဉ်တဖဉ်

ဖဲတၢ်ယ့ထိဉ်ဝံစိ၁်တီဆှၢတဖဉ်လၢဟံဉ်–ဆူ–ကို့ဝံၤအလိ၊်ခံဒီးတုၤထိဉ်ထိဉ်ဘး. ဒီးတၢ်ကဟ့ဉ်လီၤသိလ့ဉ် တဖဉ်အနိ၊ဉ်ဂ၊်ဒီးတၢ်ကကတဲာ်ကတိၤယာ်အီၤဒီးတၢ်ကသ့အီၤလၢတၢ်သိဉ်လိနဉ်လိအတၢ်လဲၤယုသ့ဉ်ညါ တၢ်လၢတၢ်ပျိုပူၤအဂိ၊်နှ၊ဉ်လီၤ. ဝံစိ၁်တီဆှၢတၢ်လဲၤတၢ်က့ၤညီနှ၊်ကအိုဉ်ဝဲဖဲကွိအတၢ်ရဲဉ်လီၤကျဲၤလီၤအဆၢ ကတိ၊်သ့ဉ်တဖဉ် မ့မ့၊်လၢတၢ်မၤဝံၤအလိ၊်ခံ မ့တမ့၊် လၢမ့၊်ဘူဉ်နံ၊အဆၢကတိ၊်တၢ်ကဘဉ်မၤဒ်တၢ်သိဉ် တၢ်သိအိုဉ်ဖျါလၢအဖိလာ်တဖဉ်အသိးနှ၊ဉ်လီၤ.

သိလ့ဉ်ဘၢးစ်ဝံစိ၁်တီဆှၢလၢတၢ်လဲၤယုသ့ဉ်ညါတၢ်လၢတၢ်ပျိုပူၤသ့ဉ်တဖဉ် တၢ်ကတဲာ်ကတိၤ/ရဲဉ်လီၤကျဲၤလီၤတဖဉ်. *ဝံစိ၁်တီဆှၢအဂိ၊်တၢ်မ့၊်လိဉ်ဘဉ်ဝဲဒဉ်ဘၢးစ်နှ၊ဉ်. ကွိခိဉ်တဖဉ် ကလူၤဟိဉ်ထွဲဝဒဉ်တၢ်ဖံးတၢ်မၤကျိၤကျဲတဖဉ်ခ်တၢ်ဟ်ဂၢ်/ဟ်ကျၢၤဒုးအိုဉ်ထိဉ်အီၤခီဖျိလၢပှၤလၢအမၤသကိုးတၢ် ဒီးပှၤအခိဉ်လၢအဟ့ဉ်လီၤတၢ်ဂ့၊်တၢ်ကျိၤလၢတၢ်စူးကါတၢ်တမံၤမံၤနှ၊ဉ်လီၤ.*

ဝ့၊်ဒီတဝ့၊်အတၢ်မၤသကိုးတၢ်/တၢ်ပၢဆှၢရဲဉ်ကျဲၤ. *တၢ်သူကွိအဘၢးစ်တဖဉ်လၢ တၢ်လဲၤယုထံဉ်သ့ဉ်ညါတၢ်လၢ တၢ်ပျိုပူၤအံၤနှ၊ဉ်ဘဉ်တၢ်ရဲဉ်ကျဲၤဒီးမၤသကိုးအီၤလၢဂ့၊်ဒီတဝ့၊်ခီဖျိလၢဝံစိ၁်တီဆှၢအပှၤနဲ့ဉ်တၢ်နှ၊ဉ်လီၤ. ပှၤနဲ့ဉ် တၢ်အံၤနှ၊ဉ်တၢ်ဆိကမိဉ်ဒီးမ့၊်လၢလၢကသူဝဲဒဉ်ဝံစိ၁်တီဆှၢဒ်တၢ်သ့မၤတၢ်လှၤတုၤလှၤတီၤလၢလၢပဲ့ၤပဲ့ၤနှ၊ဉ်လီၤ.*

တၢ်ဘျၢတဖဉ်–သရဉ်လၢအဘဉ်မူဘဉ်ဒါလၢတၢ်လဲၤယုသ့ဉ်ညါတၢ်လၢတၢ်ပျိုပူၤအံၤနှ၊ဉ်ဆိဉ်ဒီးမူဒါလၢတၢ် မၤထွဲဒ်သိလ့ဉ်ဘၢးစ်တၢ်ဘျၢအိုဉ်ဝဲအသိးနှ၊ဉ်လီၤ. ကွိဖိတဖဉ်လၢအလဲၤယုထံဉ်သ့ဉ်ညါတၢ်လၢတၢ်ပျိုပူၤ နှ၊ဉ်အိုဉ်လၢတၢ်ဘျၢတမံၤယိအဖိလာ်ဒ်သိးဒီးကွိဖိတဖဉ်လၢအညီနှ၊်အိုဉ်လၢဘၢးစ်အတၢ်လဲၤကျဲတဖဉ်အ သိးနှ၊ဉ်လီၤ. မိ၊်ပ၊်မ့တမ့၊်ပှၤနီ၊်ဒိဉ်တဖဉ်လၢအလဲၤယုာ်တၢ်ဒီးကွိဖိတဖဉ်လၢတၢ်လဲၤယုသ့ဉ်ညါတၢ်လၢတၢ် ပျိုပူၤလၢအဒီးယုာ်ဘၢးစ်တဖဉ် ဒ်ပှၤဆိုဉ်ထွဲမၤစၢၤတဖဉ်အသိးနှ၊ဉ် တၢ်တဟ့ဉ်အခွဲးလၢကဟဲာကိုးယုာ်အဖိ အဒီပှ၊်ဝဲ်တဖဉ်လၢတၢ်လဲၤတၢ်က့ၤအပူၤနှ၊ဉ်ဘဉ်.

ဝံစိ၁်တီဆှၢလၢ ဝ့၊်အချ. *ဝံစိ၁်တီဆှၢဝဲၤဒၢးအံၤဘဉ်တၢ်ဟ့ဉ်စိဟ့ဉ်ကမီၤဆီၤလၢအကရဲဉ်ကျဲၤကိ၊်ရှ၊ဉ်ဟီဉ်က ဝိၤပၢဘဉ်ဝဲသိလ့ဉ်တဖဉ်လၢတၢ်လဲၤတၢ်က့ၤလၢဝ့၊်အချ၊အဂိ၊်နှ၊ဉ်လီၤ. တၢ်လိဉ်ဘဉ်တဖဉ်လၢတၢ်စိ၁်ပှၤလဲၤ တၢ်ကၢ်တၢ်တခါဂ့ၤတခါဂ့ၤနှ၊ဉ်ကဘဉ်တၢ်ရဲဉ်တၢ်ကျဲၤစရီလၢပှၤသ့တၢ်ဒီးပှၤဆီၤဒ်တၢ်နဲ့ဉ်ကျဲဆိဉ်ဝဲအသိးလီၤ.*

ဝံစိ၁်တီဆှၢလၢတၢ်ချ/လၢတမ့၊်ကွိထိဉ်အဆၢကတိ၊်တဖဉ်. *တၢ်ပ၁်ပနီဉ်တၢ်သူဝဲဒဉ်သိလ့ဉ်ဘၢးစ်တ ဖဉ်လၢနှ်ကတၢ၊် ဒီးညီနှ၊်ကွိပျ၊်ဝံၤအလိ၊်ခံတၢ်ဆၢကတိ၊်တဖဉ် ဘဉ်သ့ဉ်သ့ဉ်တၢ်ကရဲဉ်ကျဲၤအီၤလၢဝံ စိ၁်တီဆှၢဝဲၤကျိၤနှ၊ဉ်လီၤ. ကွိတဖဉ်တၢ်ဒ့ၤတယာ်ကွၢ်လၢကဘဉ်ဟ့ဉ်ဝဲတၢ်လၢ၅်ဘူဉ်လၢ၅်စ့ၤဒီးသနှုၤ ထိဉ်အသးလၢတၢ်ဖံးတၢ်မၤတၢ်ဟူးတၢ်ဂဲၤအဖိခ်ဉ်နှ၊ဉ်လီၤ.*

တၢ်ဘူးတၢ်လဲတဖဉ်လၢတၢ်လဲၤယုသ့ဉ်ညါတၢ်လၢတၢ်မၤပျိုပူၤတဖဉ်

ကွိဖိတဖဉ်တၢ်တယ့အီၤတၢ်ဘူးတၢ်လဲလၢတၢ်လဲၤဟးကွၢ်တၢ်လၢတၢ်ပျိုပူၤလၢတၢ်ဝံစိ၁်တီဆှၢအဂိ၊်ဖဲလၢတၢ်ရဲဉ် လီၤကျဲၤလီၤအိုဉ်ဒ်းညီနှ၊်တၢ်လဲၤတၢ်က့ၤလၢကွိအမ့၊်နံ၊အသိး မ့တမ့၊်တၢ်လိဉ်ဘဉ်တခါလၢတၢ်သိဉ်လိနဉ်လိ အတၢ်ရဲဉ်တၢ်ကျဲၤအဂိ၊်နှ၊ဉ်တၢ်တယ့အီၤတၢ်ဘူးတၢ်လဲဘဉ်.

တၢ်လဲၤတၢ်က့ၤလၢအထိမ့တမ့၊်တၢ်လဲၤဟးကွၢ်တၢ်လၢတၢ်ပျိုပူၤလၢအလိ၊ဆီတဖဉ်ဒီးပဉ်ယုာ်လၢတၢ်ပှၤဝံစိ၁်တီ ဆှၢလၢဒီပနံဉ်/တၢ်ကရ၊ကရိအဂုၤအဂၤတဖဉ်အဆိဉ်. တၢ်လိ၊်လၢတၢ်ကလဲၤဝဲတဖဉ်မ့မ့၊်လၢဝ့၊်ချ မ့တ မ့၊်တၢ်သူတၢ်ဒ့ဲလၢအဂုၤအဂၤတဖဉ်တၢ်ရဲဉ်ကျဲၤတ့ၢ်အီၤဒီးဟ့ဉ်လီၤအီၤနှ၊ဉ်လီၤ–

တၢ်ဆီဉ်ထွဲမၤစၢၤကျိ၁်ခ့တဖဉ်ဘဉ်တၢ်မၤအါထိဉ်ဆီၤကျိၤကျဲလၢအဟးဆုးဝဲဒဉ် နီ၊်တဂၤတၢ်သမံသမိုး တၢ်ဆူကွိဖိတဖဉ်အဆိဉ်နှ၊ဉ်လီၤ.

1. *ကွိဖိဝဲလၢ၅်လၢအမ့၊်ဝဲဒဉ်ကရ၊ဖိတဖဉ်လၢအဆိဉ်လၢကရ၊ရ်ပူၤနှ၊ဉ်အိုဉ်ဒီးတၢ်ခွဲးတၢ်ယာ်တဂၤသိးထဲသိးလၢက နှ၊ဉ်လီၤပဉ်ယုာ်မၤသကိုးတၢ်အဂိ၊်နှ၊ဉ်လီၤ.*
2. *ကွိဖိသ့ဉ်တဖဉ်နှ၊ဉ်တၢ်တမၤဆူဉ်အီၤလၢကနှ၊ဉ်လီၤပဉ်ယုာ်မၤသကိုးတၢ်လၢ တၢ်ဆၢကတိ၊်လၢတလၢကွၢ်ဉ် ညီနှ၊်ကွိအဆၢကတိ၊် လၢကထိဒါအဝဲသ့ဉ်အတၢ်ဆဲဉ်ဒီး/တၢ်မိဉ်နှ၊်သးလိတဖဉ် ဒီးတၢ်ရဲဉ်လီၤကျဲၤလီၤ တဖဉ်ကဘဉ်မ့၊်တၢ်မၤနှ၊်အီၤသ့ဉ်ကိုးလၢပှၤသ့ဉ်တဖဉ်လၢအယုထၢဝဲဒဉ်လၢအတဆဲဉ်ဒီးလဲၤထိဉ်ဝဲဘဉ် မ့တမ့၊်တဆဲဉ်ဒီးပဉ်ယုာ်မၤသကိုးတၢ်သ့ဉ်တဖဉ်နှ၊ဉ်လီၤ.*

မ့၊်ထူဉ်တၢ်အိ၁်ဉ်/တၢ်အိ၁်ဉ်အထၢ်တဖဉ်.

တၢ်လဲၤတၢ်က့ၤ/တၢ်လဲၤကွၢ်ဒီးတၢ်လၢတၢ်ပျိုပူၤတၢ်ဆၢကတိ၊်မ့၊်တလၢကွၢ်ဝဲဒဉ်မ့၊်ထူဉ်တၢ်အိ၁်ဉ်အဆၢကတိ၊်နှ၊ဉ်. ပှၤမၤတၢ်လၢကွိဖိတၢ်အိ၁်ဉ်လီၤကအိ၁်ဉ်ဒီးတၢ်ကတဲာ်ကတိၤဝဲဒဉ်မ့၊်ထူဉ်တၢ်အိ၁်ဉ်အဘ၁ဉ်ဖိတဖဉ်လၢကွိဖိတဖဉ်အဂိ၊် နှ၊ဉ်လီၤ. ဝံသးစူးနှုၤသ့ဉ်ညါဆိပှၤဘဉ်မူဘဉ်ဒါလၢအမၤတၢ်လၢကွိဖိတၢ်အိ၁်ဉ်အလိ၊်လၢခ်နှ်အတီ၊်ပူၤ. တၢ်တဘဉ် အိ၁်ဉ်မ့၊်ထူဉ်တၢ်အတၢ်အိ၁်ဉ်လၢသိလ့ဉ်ဘၢးအဖိခ်ဉ်နှ၊ဉ်ဘဉ်.

တၢ်လိ၁်ကွဲးဒီး/မ့တမ့၊်တၢ်ဟူးတၢ်ဂဲၤအတၢ်လဲၤတၢ်က့ၤတဖဉ်.

တၢ်လိ၁်ကွဲးဒီးတၢ်ဟူးတၢ်ဂဲၤတဖဉ်. *တၢ်ရဲဉ်ကျဲၤမၤလိ၁်ဆိတၢ်လိ၊်/လဲးမၤလၢတၢ်လိ၁်ကွဲးဒီးတၢ်ဟူးတၢ်ဂဲၤလၢအ ဘဉ်ထွဲဒီးတၢ်လဲၤတၢ်က့ၤတဖဉ်အံၤဘဉ်တၢ်မၤအီၤလၢတၢ်လိ၁်ကွဲးဒီးတၢ်ဟူးတၢ်ဂဲၤတဖဉ်အပှၤနဲ့ဉ်တၢ်မ့တမ့၊်ကွိခ်ိဉ် လၢဂ၊်ခီဉ်ထံးတၢ်ဟ့ဉ်အခွဲးလၢတၢ်ရဲဉ်လီၤကျဲၤလီၤဆိဟ်စၢၤစရီပတီ၊်တဖဉ်အဂိ၊်နှ၊ဉ်လီၤ. ကွိဖိတဖဉ်အပှၤအံးထွဲ ကွၢ်ထွဲတၢ်လၢတၢ်လိ၁်ကွဲးဒီးတၢ်ဟူးတၢ်ဂဲၤလၢတၢ်လဲၤတၢ်က့ၤပှၤသ့ဉ်တဖဉ်လၢအဆိဉ်ဒီးမူ ဒါအံၤမ့၊်ဝဲကွဲသရ၊ဉ်. ပှၤဆိဉ်ထွဲမၤစၢၤတၢ်. မ့တမ့၊်ပှၤသိဉ်လိနဉ်လိတၢ်လၢအဘဉ်မူဘဉ်ဒါ. လၢအပ၁်ယုာ်ဒီးတၢ်လဲၤထိဉ်က့ၤလီၤတၢ် ဆၢကတိ၊်နှ၊ဉ်လီၤ.*

တၢ်လဲၤတၢ်က့ၤအဂုၤအဂၤတဖဉ်. *ထဲဒဉ်လၢကိ၊်ရှ၊ဉ်ဒီတဘ့ဉ်တၢ်လိ၁်ကွဲးဒီးတၢ်ဟူးတၢ်ဂဲၤတဖဉ်.ဒီးတၢ်အိ၁်ဉ်သးတနှီၤ ဘဉ်တၢ်ရဲဉ်ကျဲၤအီၤလၢတၢ်လိ၁်ကွဲးဒီးတၢ်ဟူးတၢ်ဂဲၤပှၤနဲ့ဉ်တၢ်မ့တမ့၊်တၢ်သူဉ်ဝ်ဉ်သးဆၢမူဒါခ်ိဉ်.ဝံစိ၁်တီဆှၢအတၢ် ယုထိဉ်လၢအဂုၤအဂၤတဖဉ်ဘဉ်တၢ်ယုထိဉ်အီၤခီဖျိလၢတၢ်သူဉ်ထိဉ်အဂ့ဉ်ခ်ိဉ်အိ၁်ဉ်နှ၊ဉ်လီၤ.သရ၊ဉ်တဖဉ်ကဘဉ်ဟံး မူဒါဒီးအံးထွဲကွၢ်ထွဲဝဲဒဉ်ကွိဖိတဖဉ်လၢတၢ်ဟူးတၢ်ဂဲၤဒီးတၢ်လဲၤတၢ်က့ၤအကတၢ်နှ၊ဉ်လီၤ.*

နှ၊်တဂၤအသိလ့ဉ်တဖဉ်ဘဉ်သ့ဉ်သ့ဉ်ကဘဉ်တၢ်သူအီၤလၢသိလ့ဉ်ဘၢးစ်တဖဉ်အလိ၊်ဖဲလၢအဝဲသ့ဉ်မ့၊်ဟ့ဉ် လီၤတၢ်မိဉ်နှ၊်သးလိဒ်တၢ်ယ့ထိဉ်လၢအဖိလာ်တဖဉ်ဒီးတုၤထိဉ်ထိဉ်ဘးဒ်တၢ်ပ၁်ပနီဉ်/တၢ်လိ၁်ဘဉ်အသိး–

1. *သိလ့ၣ်အံၤဘၣ်တၢ်နီၣ်အီၤလၢပှၤလၢအအိၣ်ဒီးတၢ်နီၣ်သိလ့ၣ်အလံာ်ပျဲဒီးဘၣ်တၢ်ဟ့ၣ်အခွဲးလၢသရၣ်ကိ ခိၣ်ဒီးတၢ်လဲၤတၢ်ကၢ့အံၤန့ၣ်ဘၣ်တၢ်အံးထွဲကွၢ်ထွဲအီၤလၢပှၤနီၢ်ဒိၣ်/ပှၤသးပှၢ်တဂၤဂၤန့ၣ်လီၤ.*
2. *ကိုဖိအတၢ်နှာ်လီၤပၣ်ဃုာ်မၤသကိးတၢ်အံၤတမ့ၢ်ဝဲဒၣ်တၢ်လိၣ်ဘၣ်/တၢ်ကဘၣ်မၤအီၤန့ၣ်ဘၣ်.*
3. *ကိုဖိအမိၢ်ပၢ်/ပှၤကွၢ်ထွဲတၢ်တဖၣ်အိၣ်ဒီးတၢ်ဟ့ၣ်စိဟ့ၣ်ကမီၤလၢတၢ်ကွဲးဝဲဝံစိာ်တီဆှၢတၢ်သိၣ်တၢ်သီ/တၢ် ဘျၢလၢအဘၣ်ဃးဒီးပှၤတဂၤအသိလ့ၣ်န့ၣ်လီၤ.*
4. *တၢ်တဟံးန့ၢ်တၢ်အပှ့ၤလၢကိုဖိမ့တမ့ၢ်တၢ်ဟ့ၣ်တၢ်ဘူးတၢ်လဲဆူပှၤနီၣ်သိလ့ၣ်န့ၣ်ဘၣ်, ဘၣ်သ့ၣ်သ့ၣ်ထဲဒၣ်လၢ တၢ်လီးကဒါက့ၤစ့ တၢ်လၢာ်ဘူၣ်လၢာ်စ့ၤနီၢ်နီၢ်လၢတၢ်မၤထီၣ်ဒ့ၣ်ကမၢ်သ့ၣ်တဖၣ်/တၢ်သူအါဒီးဘၣ်က့ၤလီး က့ၤအါသ့ၣ်တဖၣ်န့ၣ်လီၤ.*
5. *ပှၤနီၣ်သိလ့ၣ်/သိလ့ၣ်အကစၢ်ကဘၣ်စိာ်ဃုာ်စ့ၢ်ကီးဒီးကီၢ်စဲၣ်အတၢ်အုၣ်အသးအစှၤကတၢၢ်တၢ်အုၣ်ကီၤ, တၢ်အိၣ်ဒီးမူဒါလၢတၢ်ကျၢၢ်ဘၢ/တၢ်လၢာ်ဘူၣ်လၢာ်စ့ၤအတၢ်အုၣ်ကီၤ.*
6. *သိလ့ၣ်ကဘၣ်တုၤထီၣ်/ကဘၣ်မ့ၢ်ဝဲဒၣ်လၢခဲအံၤနံၣ်ဘြၢၤစကၣ်တၢ်ဟ်ပနီၣ်အတီၤပတီၢ်လၢအဘၣ်ထွဲဒီး တၢ်လိၣ်ဘၣ်ဝဲပှၤလၢအဒိးသိလ့ၣ်တၢ်ဘျၢဒီး ပှၤလၢအဒိးသိလ့ၣ်တၢ်ဘျၢအတၢ်ပီးတၢ်လီတဖၣ်ဒီး/မ့တမ့ၢ် တၢ်မၤအကျိၤအကျဲတဖၣ်န့ၣ်လီၤ.*

မိၢ်ပၢ်လၢအလီၤဖး/မၤလံာ်လီၤဖးတဖၣ်အတၢ်ခွဲးတၢ်ယာ်

တၢ်အဝဲအံၤမ့ၢ်ဝဲလ့ခၢၣ်ပဒိၣ်ကိုအဖီလစံၣ်တၢ်ဘျၢသနူလၢပှၤကွၢ်လုၢ်ဒိၣ်ထိၣ်တၢ်တဖၣ်ဒီးမၤဘၣ်လိာ်မိၢ် ပၢ်တၢ်ဂ့ၢ်တၢ်ကျိၤလၢအဘၣ်ဃးဒီး တၢ်နှာ်လီၤပၣ်ဃုာ်မၤသကိးတၢ်လၢ အဝဲသ့ၣ်အဖိတၢ်ကူၣ်ဘၣ်ကူၣ်သ့ အပူၤန့ၣ်လီၤ. မ့တမ့ၢ်ဘၣ်လၢတၢ်ဘိၣ်ဘၣ်ဒီးကွိၢ်ဘျိၣ်အတၢ်ကလုၢ်ဘၣ်န့ၣ်မိၢ်ပၢ်လၢအလီၤဖးဒီးအိၣ်ဖးတ ဖၣ်န့ၣ်အိၣ်ဒီးတၢ်ဟံးယာ်ဂၢၢ်ကျၢၤဝဲဒၣ်မိၢ်ပၢ်အတၢ်ခွဲးတၢ်ယာ် ခဲလၢာ်လၢအဝဲသ့ၣ်အဖိအဂီၢ်န့ၣ်လီၤ. မိၢ် ပၢ်လၢအဖိတအိၣ်ဒီးအီၤတဖၣ်ဘၣ်သ့ၣ်သ့ၣ်ကဃ့ထိၣ်ဝဲဒၣ် တၢ်ကွဲးဒိလၢတၢ်ကဆှၢန့ၢ်အီၤဒီးမၤလီၤတံၢ် မိၢ်ပၢ်လၢအဖိတအိၣ်ဒီးအီၤကဒိးန့ၢ်ဘၣ်ဝဲဒၣ် လံာ်ကွဲးဒိတဘ့ၣ်လၢတၢ်ဂ့ၢ်တမံၤဂ့ၤတမံၤဂ့ၤလၢအဘၣ်တၢ် ဆှၢအီၤဆူဟံၣ်ဆူမိၢ်ပၢ်လၢအဖိအိၣ်ဒီးအဝဲသ့ၣ်တဖၣ်အအိၣ်န့ၣ်လီၤ. မိၢ်ပၢ်အတၢ်ခွဲးတၢ်ယာ်မ့ၢ်ဆီတလဲ, ကိုခိၣ်ကဘၣ်အိၣ်ဒီးတၢ်ဒိးန့ၢ်ဘၣ်လံာ်ကွဲးဒိလၢကွိၢ်ဘျိၣ်ဟ့ၣ်လီၤတၢ်ကလုၢ်တဘ့ၣ်လၢတၢ်နဲၣ်လီၤတၢ်ဟ် ပနီၣ်တၢ်ဆီတလဲသ့ၣ်တဖၣ်န့ၣ်လီၤ. ကိုပှၤန့ၢ်စိန့ၢ်ကမီၤတဖၣ်ကလူၤပိာ်ထွဲဝဲဒၣ် တၢ်သိၣ်တၢ်သီလၢတၢ် ဟ့ၣ်လီၤမၤစၢၤတဖၣ်ဒ်အိၣ်ဖျါလၢအဖီလာ်အသိးန့ၣ်လီၤ. တၢ်နှာ်လီၤကွၢ်ဖိတၢ်ဂ့ၢ်တၢ်ကျိၤ/တၢ်ဆဲးကျိးဒီး ဖိဖဲလၢကိုထိၣ်အဆၢကတီၢ် ကဒိးသန့ၤထိၣ်အသးလၢကွိၢ်ဘျိၣ်တၢ်ဟ့ၣ်လီၤတၢ်ကလုၢ်အိၣ်ဝဲအသိး, ဒ်သိး ကမ့ၢ်တၢ်ကဲဘျုးအဂ့ၤကတၢၢ်ဒီးကမ့ၢ်တၢ်န့ၢ်ဘျုးန့ၢ်ဖှိၣ်အဂ့ၤကတၢၢ်လၢဖိသၣ်အဂီၢ်, ဒီးတၢ်လၢဖိသၣ်ဘၣ်သူၣ် ဘၣ်သးဝဲအဒိၣ်ကတၢၢ်န့ၣ်လီၤ.

လၢအဘၣ်ထွဲဒီးတၢ်လဲၤဟးအိၣ်သကိးဖိသၣ်လၢကိုန့ၣ်, တၢ်ဂုာ်ကျဲးစၢးထဲးဂံၢ်ထဲးဘါလၢကဘၣ်တၢ်မၤ ဘၣ်လိာ်အီၤလၢမိၢ်ပၢ်ခံဂၤလၢာ်အဂီၢ်န့ၣ်လီၤ. တၢ်ကဃ့မိၢ်ပၢ်တၢ်ဆၢတဲာ်တၢ်ဂ့ၢ်တၢ်ကျိၤတဖၣ်လၢတၢ်ဟဲ အိၣ်သကိးအဖိလၢကိုတၢ်ဆီလီၤဟ်လီၤတၢ်လီၢ်တၢ်ဆၢကတီၢ်လၢကိုတၢ်မၤလိဝံၤအဆၢကတီၢ်န့ၣ်လီၤ. မိၢ်ပၢ်တဂၤဘၣ်တဂၤအတၢ်ဆဲးကျိးအံၤကဘၣ်မ့ၢ်လၢကိုဖိအတၢ်သူၣ်ခုသးခု/တၢ်ဂ့ၤဒီးတၢ်ကဲဘျုးကဲဖှိၣ် အဂီၢ်န့ၣ်လီၤ.

တၢ်သိၣ်တၢ်သီ

5510.1

ကိုဖိတဖၣ်

အိၣ်ဒီးအခွဲးလၢလဲၤနှာ်လီၤကွၢ်အဖိတၢ်ဂ့ၢ်/အိၣ်ဒီးတၢ်ဆဲးကျိး

ခီဖျိမိၢ်ပၢ်လၢအဖိတအိၣ်ဒီးအီၤဖဲမၤလံာ်လီၤဖးဝံၤအလီၢ်ခံ

မိၢ်ပၢ်တဂၤဂ့ၤတဂၤဂ့ၤ မ့တမ့ၢ်မိၢ်ပၢ်လၢအကွၢ်လုၢ်ဖိတၢ်အိၣ်ဒီးတၢ်ခွဲးတၢ်ယာ်ခဲလၢာ်ဒ်မိၢ်ပၢ်တဂၤ အသိး မ့တမ့ၢ်ဘၣ်လၢအဝဲပိာ်ခွါ/ပိာ်မုၣ်တၢ်ခွဲးတၢ်ယာ်တဖၣ်ဘၣ်တၢ်လဲလိာ်/ဘိဘၣ်က့ၤအီၤ လၢကွိၢ်ဘျိၣ်ဘၣ် န့ၣ်လီၤ. လ့ခၢၣ်ပဒိၣ်ကိုတအိၣ်ဒီးတၢ်မၤတၢ်ဖဲဒၣ်အသးလၢတၢ်ဘိဘၣ်/တၢ် လဲလိာ်တၢ်ခွဲးတၢ်ယာ်သ့ၣ် တဖၣ်အံၤန့ၣ်ဘၣ်.

မိၢ်ပၢ်မ့ၢ်လီၤဖးဒီးမိၢ်ပၢ်လၢအဖိအိၣ်ဒီးအီၤတဂၤဃ့ထိၣ်ဝဲဒၣ်လၢ မိၢ်ပၢ်လၢအဖိတအိၣ်ဒီးအီၤတဂၤက ဘၣ်တၢ်ဂ့ၢ်လိာ်အီၤ/လၢအတအိၣ်ဒီးတၢ်ခွဲးတၢ်ယာ်သ့ၣ်တဖၣ်အံၤတမံၤမံၤ, ကိုပၢဆှၢတၢ်ကဘၣ်ယူး ယီၣ်ပာ်ကဲတၢ်ဃ့ထိၣ်အံၤထဲလၢမိၢ်ပၢ်လၢအဖိအိၣ်ဒီးအီၤတဂၤဟ့ၣ်လီၤဝဲဒၣ်ကွိၢ်ဘျိၣ်တၢ်ကလုၢ်မ့တမ့ ၢ်တၢ်လီၤဖးတၢ်စံၣ်ညီၣ်ဟ့ၣ်လီၤတၢ်ကလုၢ်လၢတၢ်တအၢၣ်လီၤတူၢ်လိာ်ဝဲဒၣ်မိၢ်ပၢ်လၢအဖိတအိၣ်ဒီးအီၤ တဂၤအတၢ်ခွဲးတၢ်ယာ်တဖၣ်အံၤန့ၣ်လီၤ. တၢ်မ့ၢ်တဟ့ၣ်လီၤတၢ်ဂ့ၢ်တၢ်ကျိၤလၢတၢ်ကွဲးဃာ်အီၤတဖၣ် ဘၣ်န့ၣ်, တၢ်ကနာ်ဒီးဆိကမိၣ်လၢတကွိၢ်ဘျိၣ်ဟ့ၣ်လီၤတၢ်အခွဲးလၢမိၢ်ပၢ်ခံဂၤလၢာ်အိၣ်ဒီးတၢ်ခွဲးတၢ် ယာ်တုၤသိးထဲသိးလၢကဆဲးကျိးဒီးအဖိဒီးကကွၢ်အဖိအတၢ်မၤနီၣ်မၤဃါသ့ၣ်တဖၣ်န့ၣ်လီၤ.ကွိၢ်ဘျိၣ် မ့ၢ်ဟ့ၣ်လီၤတၢ်ကလုၢ်လၢ, ပှၤပၢဆှၢကိုကဘၣ်လူၤပိာ်ထွဲဝဲဒၣ်တၢ်နဲၣ်လီၤလၢထံကီၢ်ပဒိၣ်ဟ့ၣ်လီၤဝဲ ဒီးတၢ်နဲၣ်လီၤအဂုၤအဂၤတဖၣ်လၢအဘၣ်ဃးဒီးတၢ်နှာ်လီၤကွၢ်ဖိတၢ်ဂ့ၢ်တၢ်ကျိၤ/တၢ်ဆဲးကျိးဒီးဖိလၢ ဘၣ်တၢ်ဟ့ၣ်လီၤအီၤခီဖျိလၢပှၤကွၢ်ထွဲတၢ်လၢအဖိးသဲစးတဖၣ်ဒီးတၢ်အဝဲန့ၣ်ကဘၣ်တၢ်မၤအီၤဒ်သိး သိးလၢကွိၢ်ဘျိၣ်ဟ့ၣ်လီၤတၢ်ကလုၢ်အသိးန့ၣ်လီၤ.

မိၢ်ပၢ်လၢအဖိအိၣ်ဒီးအီၤကဒိးန့ၢ်ဘၣ်ဝဲဒၣ်တၢ်ဂ့ၢ်တၢ်ကျိၤလၢဘၣ်တၢ်မၤညီန့ၢ်အီၤလၢအဘၣ်ဃးဒီးအဝဲ ပိာ်ခွါ/အဝဲပိာ်မုၣ်အပှၤကိုဖိ လၢအပၣ်ဃုာ်ဒီးတၢ်ဒုးသ့ၣ်ညါလၢတၢ်ထံၣ်လိာ်အိၣ်ဖှိၣ်သကိးတဖၣ်န့ၣ် လီၤ. မိၢ်ပၢ်လၢအဖိတအိၣ်ဒီးအီၤန့ၣ်တလိၣ်လၢအဝဲသ့ၣ်ကဒိးန့ၢ်ဘၣ်ဝဲဒၣ်တၢ်ဂ့ၢ်တၢ်ကျိၤလၢအဘၣ် ဃးဒီးညီနုၢ်ဂံၢ်ခီၣ်ထံးတၢ်ဂ့ၢ်တၢ်ကျိၤတဖၣ်န့ၣ်ဘၣ်. ဒ်လဲၣ်ဂ့ၤဒ်လဲၣ်ဂ့ၤ, မိၢ်ပၢ်လၢအဖိတအိၣ်ဒီးအီၤ တဖၣ်မ့ၢ်ဃ့ထိၣ်ဝဲဒၣ်တၢ်ဂ့ၢ်တၢ်ကျိၤအဝဲအံၤဒီးအဝဲပိာ်ခွါ/အဝဲပိာ်မုၣ်အခွဲးအယာ်ဝဲအံၤလၢတၢ်မ့ၢ်တ ဂ့ၢ်လိာ်/တၢ်မ့ၢ်တတြီအီၤလၢကွိၢ်ဘျိၣ်တဖၣ်ဘၣ်န့ၣ်, တၢ်ကဘၣ်ဟ့ၣ်လီၤအီၤန့ၣ်လီၤ.

မိၢ်ပၢ်လၢအဖိတအိၣ်ဒီးအီၤမ့ၢ်အဲၣ်ဒိးဟဲဝဲဒၣ်လၢတၢ်ထံၣ်လိာ်အိၣ်ဖှိၣ်သကိးလၢအဘၣ်ဃးဒီးအဝဲပိာ် ခွါ/အဝဲပိာ်မုၣ်အဖိ, မိၢ်ပၢ်အဝဲန့ၣ်ကဘၣ်တၢ်ဟ့ၣ်လီၤစ့ၢ်ကီးအီၤလၢတၢ်ထံၣ်လိာ်အိၣ်ဖှိၣ်အတၢ်ဆၢ ကတီၢ်လၢတၢ်န့ၣ်အဃိမိၢ်ပၢ်ခံဂၤလၢာ်ကဟဲထိၣ်ဝဲဒၣ်တၢ်ထံၣ်လိာ်အိၣ်ဖှိၣ်သကိးလၢတၢ်ဆၢကတီၢ်တ ပူၤဃီအပူၤန့ၣ်လီၤ. မိၢ်ပၢ်ခံဂၤလၢာ်တၢ်မ့ၢ်ဒုးသ့ၣ်ညါဆိအီၤလၢတၢ်ထံၣ်လိာ်အိၣ်ဖှိၣ်အဆၢကတီၢ်ဒီး တၢ်ရဲၣ်လီၤကျဲၤလီၤတၢ်ဆၢကတီၢ်န့ၣ် တၢ်အဝဲအံၤတလိၣ်လၢတၢ်ကဘၣ်မၤဝဲဒၣ်တၢ်ထံၣ်လိာ်အိၣ်ဖှိၣ် တၢ်ဆၢကတီၢ် လၢအလီၤဆီလိာ်သးန့ၣ်ဘၣ်.

တၢ်အိၣ်သး/တၢ်ပာ်သးလၢမိၢ်ပၢ်တဂၤဂ့ၤတဂၤဂ့ၤမ့တမ့ၢ်မိၢ်ပၢ်ခံဂၤလၢာ်အတၢ်ဆဲးကျိးလိာ်အသးမ့တ ဂ့ၤမ့ၢ်တကဲထိၣ်တၢ်မၤစၢၤဘၣ်န့ၣ်, ပှၤမၤတၢ်ဖိတဖၣ်တလိၣ်လၢကဘၣ်ဆဲးမၤဝဲဒၣ်တၢ်ထံၣ်လိာ်အိၣ် ဖှိၣ်သကိးလၢၤဘၣ် ဘၣ်ဆၣ်ကဘၣ်ဆီတလဲရဲၣ်ကျဲၤတၢ်ဆၢကတီၢ်အိၣ်ဃုာ်ဒီးတၢ်သ့ၣ်ဆၢဖးကတီၢ် တၢ်ဘိဘၣ်မၤဂ့ၤထိၣ်တဖၣ် မ့တမ့ၢ်ဟ်လီၤတၢ်မၢ်လၢ်ကွၢ်စိတဖၣ်န့ၣ်လီၤ. တၢ်ကတိၤ "မိၢ်ပၢ်လၢအဖိ အိၣ်ဒီးအီၤ "တၢ်အံၤဒုးဘၣ်ထွဲစ့ၢ်ကီးလၢပှၤနီၢ်တဂၤစုာ်စုာ်(အဒိ, caseworker) ပှၤလၢဘၣ်တၢ်ဟ့ၣ်လီၤ တၢ်ပျဲလၢအဖိးသဲစးလၢကအံးထွဲကွၢ်ထွဲဖိသၣ်ခီဖျိလၢကွိၢ်ဘျိၣ်န့ၣ်လီၤ.

တၢ်ပူၤဖျဲးဒီးတၢ်ဘၣ်ယိၣ် ဒီးလၢတၢ်တဘၣ်သူကသံၣ်မူၤဘိးလၢကိုသ့ၣ်တဖၣ်

လ့ခၢၣ်ပဒိၣ်ကိုစးထိၣ်ဒုးကဲထိၣ်ဝဲဒၣ်တၢ်သိၣ်တၢ်သီတဖၣ်လၢတၢ်ကဘၣ်မၤလိသ့ထိၣ်သးဒီးတၢ်ဖဲလဲၣ်တ မံၤလၢတၢ်ကဘၣ်မၤလီၤတံၢ်ဒီးလူၤပိာ်ထွဲဝဲဒၣ် ကီၢ်စၢဖှိၣ်ကိုတဖၣ်န့ၣ်တၢ်တဘၣ်သူတၢ်မူၤတၢ်ဘိးဒီးပှၤတ ဝၢတၢ်ဖံးတၢ်မၤလၢဘျိၣ်ဒီးထုးထိၣ်ဝဲန့ၣ်လီၤ. ကီၢ်ရှၣ်အတၢ်ပူၤဖျဲးဒီးတၢ်ဘၣ်ယိၣ်ဒီးတၢ်တဘၣ်သူကသံၣ် မူၤဘိးကိုတဖၣ်တၢ်ရဲၣ်တၢ်ကျဲၤအံၤန့ၣ်ဘၣ်တၢ်ဒုးအိၣ်ထိၣ်အီၤလၢအဘၣ်ထွဲလိာ်အသးဒီးတၢ်သိၣ်တၢ်သီမိၢ်ပှၢ် တဖၣ်လၢအတုၤလီၤတီၤလီၤဒ်တၢ်လိၣ်ဘၣ်အီၤလၢသဲစးတၢ်ဘျၢ ဒ်သိးကတြီဆၢ ဒီသဒၢတၢ်လၢအဟဲမၤဘၣ်ဒိဘၣ် ထံးတၢ်သ့ၣ်တဖၣ်န့ၣ်လီၤ.

လ့ခၢၣ်ပဒိၣ်ကိုမၤဂ့ၤထိၣ်တၢ်သ့တၢ်ဘၣ်အပတီၢ်, ဒ်အကြၢးဝဲဘၣ်ဝဲဒီးသးနံၣ်အသိး, တၢ်ဒိၣ်ထိၣ်ထီထိၣ် ဘၣ်ဃး ဒီးကသံၣ်ကသီဒီးသံးဒီးတၢ်ဒီသဒၢတၢ်ရဲၣ်တၢ်ကျဲၤတဖၣ်, လၢအပၣ်ဃုာ်လၢလံာ်ညိၣ်သိၣ်ဒိၣ်တၢ် သိၣ်လိနဲၣ်လိလၢတၢ်သူလၢအကြၢးအဘၣ်မ့ၢ်ဂ့ၤ ဒီးတၢ်သူလၢအကမၣ်/တၢ်သူကသံၣ်ကသီတဖၣ်ဒီးသံး တဖၣ်လၢအတဘၣ်န့ၣ်တၢ်သိလိဝဲဒၣ်ကိုဖိတဖၣ်လၢတီၤခဲလၢာ်အပတီၢ်န့ၣ်လီၤ. ကီၢ်ရှၣ်ဟ့ၣ်လီၤဝဲတၢ်ဟ့ၣ် အါထိၣ်ကံၢ်စီတၢ်သ့တၢ်ဘၣ် တၢ်ဒုးသ့ၣ်ညါဆိတၢ်ဂ့ၢ်တၢ်ကျိၤဒီးတၢ်မၤလိလၢပှၤမၤတၢ်ဖိသ့ၣ်တဖၣ်န့ၣ်လီၤ. ကိုဖိတဂၤဘၣ်တဂၤလၢတၢ်ဖိၣ်ဃာ်တ့ၢ်အီၤလၢအမၤကမၣ်ဘၣ်တၢ်တမံၤဂ့ၤတမံၤဂ့ၤဒ်တၢ်ဟ်ပနီၣ်အပတီၢ် လၢအဘၣ်ဃးဒီးကိုဖိအတၢ်ဟ်သူၣ်ဟ်သးလၢကီၢ်ရှၣ်ဟိၣ်ကဝီၤတြီဃာ်ဝဲဒီးတၢ်လၢအတဖိးမံလိာ်အသး ဒီးတၢ်သိၣ်တၢ်သီတၢ်ဘျၢ, ဒီးသူဝဲ, မ့တမ့ၢ်ဟ့ၣ်နီၤလၢ/ရၤလီၤဝဲဒၣ်တၢ်မူၤတၢ်ဘိးတဖၣ်လၢအတဖိးဒီးသဲ စးတၢ်သိၣ်တၢ်သီတၢ်ဘျၢဒီးသံးလၢကိုဟ်လီၤဟ်စၢၤတၢ်ဂ့ၢ်တၢ်ကျိၤသ့ၣ်တဖၣ် မ့တမ့ၢ်ဘၣ်လၢတၢ်ဘၣ်ထွဲဒီးကို အတၢ်ဟူးတၢ်ဂဲၤတခါဂ့ၤတခါဂ့ၤန့ၣ်ကဘၣ်တၢ်ဟံးထိၣ်န့ၢ်အဂ့ၢ်အဝိလၢကိုပှၤဘၣ်မူဘၣ်ဒါန့ၣ်လီၤ. တၢ်မ့ၢ်မၤ ကမၣ်ဒီးလုၢ်သ့ၣ်ခါပတာ်တၢ်သိၣ်တၢ်သီလၢဘျိၣ်ဒိၣ်ထုးထိၣ်ဝဲဒီးတၢ်မၤလိာ်လၢတဘၣ်မၤအီၤ/တၢ်တြီဃာ် လၢအဖီခိၣ်တမံၤဂ့ၤတမံၤဂ့ၤန့ၣ်ကဒုးအိၣ်ထိၣ်တၢ်အစၢတဖၣ်လၢတၢ်ကဟံးထိၣ်မူဒါဖိၣ်ဃံးအီၤလၢသဲစး တၢ်သိၣ်တၢ်သီဒ်အကြၢးဝဲဘၣ်ဝဲအသိး, အပတီၢ်တုၤလၢအပၣ်ဃုာ် ဒီးတၢ်ဟ်ပတုာ်အီၤတစိၢ်တလီၢ်/လၢ တၢ်ဆၢကတီၢ်ဖုာ်ကိာ်အပူၤ, တၢ်ဟ်ပတုာ်အီၤလၢတၢ်ဆၢကတီၢ်ဖးယံာ်, ပၢၢ်လၢတၢ်ဒုးဟးထိၣ်ကွံာ်, ဒီးတၢ် ဆှၢကဒီး အီၤဆူညါတတီၤဆူပှၤဘၣ်မူဘၣ်ဒါဒ်အကြၢးဝဲဘၣ်ဝဲသ့ၣ်တဖၣ်အအိၣ်လၢအဘၣ်ဃးဒီးတၢ်မၤ တၢ်မၤကမၣ်သဲစးဘၢကွိၢ်တဖၣ်အဃိန့ၣ်လီၤ. ခီဖျိလၢတၢ်နဲၣ်လီၤလၢဘၣ်တၢ်ဟ်လီၤဒီးတဲဖျါထိၣ်တ့ၢ်လံအီၤ တဖၣ်တၢ်ဂ့ၢ်တၢ်ကျိၤဒီးတၢ်မၤအသးဒ်အညီနုၢ်စ့ၢ်ကီး, ခီဖျိလၢတၢ်လူၤပိာ်ထွဲမၤထွဲတၢ်ဘျၢသဲစးလၢပၢဆှၢတၢ် ကမံးတံာ်အဖီလစံၣ်တၢ် ဘျၢလၢအဘၣ်ထွဲဒီးကိုဖိတၢ်ပၢတၢ်ဆှၢလၢအဘၣ်ထွဲဒီးတၢ်သူတၢ်မူၤတၢ်ဘိးလၢအတ ဖိးဒီးသဲစးတၢ်ဘျၢတဖၣ် ဒီးတၢ်ပၢဘၣ်အီၤလၢအတဖိးမံလိာ်အသးဒီးတၢ်သိၣ်တၢ်သီဒီးတၢ်သူသံးတၢ်မူၤတၢ်ဘိး, ကိုဖိတဖၣ်မၤလိဘၣ် တၢ်သူကမၣ်ကသံၣ်မူၤဘိးဒီးသံးအံၤမ့ၢ်တၢ်လၢအကမၣ်ဒီးမၤဆူးမၤဆါမၤဟးဂူာ်ဟးဂီၤ ဝဲဒၣ်ကိုဖိဒီးကီၢ်ရှၣ် ဟိၣ်ကဝီၤခံခါလၢာ်, ဒီးဘၣ်ထွဲဒီးတၢ်ကူၣ်ဘၣ်ကူၣ်သ့တၢ်ရဲၣ်တၢ်ကျဲၤတဖၣ်န့ၣ်လီၤ. ကိုဖိ ခဲလၢာ်ကဘၣ်တၢ်ဟ့ၣ်လီၤ/ဒုးသ့ၣ်ညါအဝဲသ့ၣ်တၢ်ဂ့ၢ်တၢ်ကျိၤလၢဘၣ်ဃးဒီးတၢ်မၤန့ၢ်တၢ်ဟ့ၣ်ကူၣ်တဲသကိး ဘၣ်ဃးကသံၣ်မူၤဘိးဒီးသံး, တၢ်ကူစါယါဘျါဒီးမၤဂ့ၤထိၣ်ပှၤလၢအစဲဘူးဒီးကသံၣ်မူၤဘိး, ဒီးတၢ်ဟဲက့ၤနုာ် လီၤကဒါက့ၤလၢတၢ်ရဲၣ် တၢ်ကျဲၤတဖၣ်လၢအမံၤလာ်ယုဆံအတီၢ်ပူၤလၢအဘၣ်ဃးဒီးတၢ်ပၢဆှၢရဲၣ်ကျဲၤဝဲၤဒၤး တဖၣ်လၢအအိၣ်လၢကီၢ်ရှၣ်ဟိၣ်ကဝီၤမ့တမ့ၢ်,

ဖဲတၢ်မ့ၢ်တထံၣ်န့ၢ်ဘၣ်တၢ်မၤစၢၤသ့ၣ်တဖၣ်, လၢနံၣ်ဘြၢၤစကၣ်အကီၢ်စဲၣ်ပူၤ. တၢ်ဂ့ၢ်တၢ်ကျိၤလၢအ ဘၣ်ဃးဒီးတၢ်အိၣ်ယၢၤ/တၢ်ဟ့ၣ်မၤစၢၤလီၢ်တဖၣ်ကဘၣ်တၢ်ဒုးသ့ၣ်ညါ/ဟ့ၣ်လီၤအီၤဆူကိုဖိခဲ လၢာ်လၢကီၢ်ရှၣ်ပူၤခီဖျိလၢတၢ်သူၣ်ထိၣ်တၢ်ပၢတၢ်ဆှၢကိုအပှၤဟ့ၣ်ကူၣ်ဟ့ၣ်ဖးအတၢ်ဃ့ထိၣ်အဖိ ခိၣ်, ပှၤဂ့ၢ်ဝီပှၤမၤတၢ်ဖိတဖၣ်, SCIP ကရူၢ်ခိၣ် မ့တမ့ၢ် Ryan Zabawa, ကိုဖိတၢ်မၤစၢၤဝဲၤကျိၤ အပှၤပၢဆှၢဒီးနဲၣ်တၢ်, (402) 436-1650.

လ့ခၢၣ်ပဒိၣ်ကိုတအိၣ်ဒီးတၢ်စိတၢ်ကမီၤမ့တမ့ၢ်မူဒါလၢကသံၣ်ကသီမ့တမ့ၢ်တၢ်အိၣ်ဆူၣ်အိၣ်ချ့ တၢ်စံၣ်ညီၣ်ဆၢတဲာ်လၢအဘၣ်ထွဲဒီးဂ်ာတၢ်ဖိတၢ်လံၤတၢ်လိၣ်ဘၣ်ဒီးတၢ်ဒိးသန့ၤထိၣ်သးတဖၣ် န့ၣ်ဘၣ်. ဒ်လဲၣ်ဂ့ၤ, ဖဲတၢ်ကွၢ်ထံကွၢ်ဆးလုၢ်လၢ်တၢ်ဟ်သူၣ်ဟ်သး မ့ၢ်ဒုးနဲၣ်ဖျါထိၣ်လၢတၢ်ကီ တၢ်ခဲအိၣ်ဝဲဒၣ်လၢကမၤဘၣ်ဒိကိုဖိအတၢ်သ့တၢ်ဘၣ်အကံၢ်အစီလၢကမၤလိန့ၢ်တၢ်မ့တမ့ၢ်တၢ် မၤအကျိၤအကျဲလၢအဘၣ်ဃးဒီးတၢ်ကူၣ်ဘၣ်ကူၣ်သ့တၢ်အိၣ်သးမ့တမ့ၢ်တၢ်ဟူးတၢ်ဂဲၤ, အခါ ဖဲန့ၣ်ကိုအိၣ်ဒီးတၢ်ခွဲးတၢ်ယာ်ဒီးမူဒါလၢကတဲသကိးတၢ်ဒီးမိၢ်ပၢ်/ပှၤကွၢ်ထွဲတၢ်လၢကဆှၢဝဲဒၣ် ကိုဖိလၢတၢ်မၤကွၢ်ဂ်ာသဝံတၢ်မူၤတၢ်ဘိးအလိၣ်လၢအဖိးသဲစးကဃုသ့ၣ်ညါတၢ်မူၤတၢ်ဘိးလၢ အဒိးသန့ၤထိၣ်အသးလၢလုၢ်လၢ်တၢ်ဟ်သူၣ်ဟ်သးလၢတၢ်ကွၢ်ထံကွၢ်ဆးအီၤခီဖျိလၢကိုပှၤမၤ တၢ်ဖိန့ၣ်လီၤ. ကိုကဟ့ၣ်လီၤဒီးဟ်ဖျါဆူကိုဖိခဲလၢာ်လၢတၢ်သူဝဲတၢ်မူၤတၢ်ဘိးလၢအတဖိးသဲစးဘၣ် န့ၣ်မ့ၢ်တၢ်လၢအကမၣ်ဒီးမၤဘၣ်ဒိဘၣ်ထံးတၢ်န့ၣ်လီၤ. ကိုကဘၣ်ဒုးသ့ၣ်ညါတၢ်ဂ့ၢ်တၢ်ကျိၤဘၣ်ဃးတၢ် တၢၣ်ပီၣ်တဲသကိးတၢ်သူတၢ်မူၤတၢ်ဘိးတမံၤဂ့ၤတမံၤဂ့ၤမ့တမ့ၢ်သံးတခါဂ့ၤတခါဂ့ၤ ဆူကိုဖိတဖၣ်ဒီးတၢ် ဘိဘၣ်တၢ်ဒီးတၢ်မၤဘၣ်က့ၤတၢ်ရဲၣ်တၢ်ကျဲၤ ဒီးတၢ်မၤစၢၤတဖၣ်အိၣ်ဝဲဒၣ်လၢပှၤကိုဖိအဂီၢ်န့ၣ်လီၤ. ပှၤပၢဆှၢဒီးတီခိၣ်ရိၣ်မဲတၢ်န့ၣ်ဘၣ်တၢ်ဟ့ၣ်စိဟ့ၣ်ကမီၤအီၤလၢကတူၢ်လိာ်ဝဲဒၣ်တၢ်ပၢဆှၢရဲၣ်ကျဲၤတၢ်ဘျၢ တဖၣ်, တၢ်သိၣ်တၢ်သီတဖၣ်မ့တမ့ၢ်တၢ်ဟူးတၢ်ဂဲၤလၢအလိၣ်တဖၣ်ဒီးကဘၣ်ဒုးလိၣ်ထိၣ်ဖးထိၣ်သနူဝဲ အံၤဘၣ်ကျိၤဘၣ်ကျဲန့ၣ်လီၤ. တၢ်သိၣ်တၢ်သီတဖၣ်, တၢ်ဘျၢသဲစးတဖၣ် မ့တမ့ၢ်တၢ်ဟူးတၢ်ဂဲၤတဖၣ်က ဘၣ်တၢ်ဆီတလဲအကျိၤအကွာ်သ့ၣ်တဖၣ်ဒ်သိးကမၤဘၣ်လိာ် နီၢ်တဂၤစုာ်စုာ်အတၢ်ဂ့ၢ်တၢ်ကျိၤတဖၣ်န့ၣ် လီၤ. တၢ်ဘျၢတဖၣ်, တၢ်သိၣ်တၢ်သီတဖၣ်ဒီးတၢ်ဟူးတၢ်ဂဲၤတဖၣ်ကဘၣ်ပၣ်ဃုာ်ဒီးတၢ်ပၢဆှၢရဲၣ်ကျဲၤအ လံာ်တကွိၣ်ဒိတဖၣ်, ဒ်အမ့ၢ်ဝဲတၢ်မၤနီၣ်အစရီတဖၣ်လၢကဘၣ်တၢ်သူအီၤခီဖျိလၢပှၤမၤတၢ်ဖိလၢကကွၢ် ဒီးမၤနီၣ်ဝဲဒၣ်လုၢ်လၢ်တၢ်ဟ်သူၣ်ဟ်သးဒီးဆၢတဲာ်ဝဲတၢ်ဟူးတၢ်ဂဲၤ အတၢ်ရဲၣ်တၢ်ကျဲၤကဘၣ်ဂ့ၢ်ဘၣ်ဝီအ ဂီၢ်န့ၣ်လီၤ. ကိုဖိတဖၣ်မ့ၢ်လုၢ် သ့ၣ်ခါပတာ်ဝဲဒၣ်ကီၢ်ရှၣ်တၢ်ဘျၢသဲစးတဖၣ်, တၢ်သိၣ်တၢ်သီတဖၣ်မ့တမ့ၢ် တၢ်ဟူးတၢ်ဂဲၤတဖၣ် ဘၣ်သ့ၣ်သ့ၣ်တၢ်လိၣ်ဘၣ်လၢအဝဲသ့ၣ်ကဘၣ်ပၣ်ဃုာ်မၤသကိးတၢ်လၢတၢ်ဃုသ့ၣ် ညါဒီးတၢ်သမံသမိးခံကွၢ်စီၤကွၢ်က့ၤဖဲကီၢ်ရှၣ်ကိုအတၢ်လၢာ်ဘူၣ်လၢာ်စ့ၤန့ၣ်လီၤ.

လံ့ဝီးဘဉ်သ့ဉ်ညါမိပါ် တၢ်ပူၤဖျဲးဒီးတၢ်တဘဉ်သူကသံဉ်မူၤဘီးလၢကို

လံ့ဝီးဘဉ်သ့ဉ်ညါဆူမိၢ်ပါ်– ကိၢ်စၢဖိုဉ်တၢ်ဘျၢသဲစးအတၢ်ဟ့ဉ်လီၤမၤစၢၤတၢ်အိဉ်ဝဲအသိး, တၢ်မ့ၢ်ဒီးနၢ်ဘဉ်တၢ်ဂ့ၢ်တၢ်ကျိၤလၢအဘဉ်ထွဒီးတၢ်ဂ့ၢ်ခိဉ်တီလၢတၢ်ပူၤဖျဲးဒီးတၢ်တဘဉ်သူကသံဉ်မူၤဘီးလၢကို့တၢ်ရဲဉ်တၢ်ကျဲၤတဖဉ်ဒီးတဟူးတၢ်ဂဲၤတဖဉ်အါနၢ်ဒီးတီၤဒၢးတၢ်သိဉ်လိနဲဉ်လိနၢ်ဉ် မိၢ်ပါအတၢ်မ့ၢ်လၢ်ကွၢ်စိဒီးတဉ်ပညိဉ်လၢကဘဉ်နဉ်လီၤပဉ်ယှာ်မၤသကိးတၢ်ဒ်အမ့ၢ်ဝဲတၢ်ရဲဉ်တၢ်ကျဲၤတဖဉ်ဒီးတၢ်ဟူးတၢ်ဂဲၤတဖဉ်, မိၢ်ပါတဖဉ်ကဘဉ်ဒုးသ့ဉ်ညါကိၢ်ရ့ဉ်ကို့လၢတၢ်တအၢဉ်လီၤတူၢ်လိာ်ခီဖျိုလၢတၢ်ကွဲးတဖဉ်. ဖဲလၢတၢ်ဒီးနၢ်ဘဉ်တၢ်မၤနိဉ် လံ့ဝီးဘဉ်သ့ဉ်ညါနၢ်ဉ်ကို့ဖိကဘဉ်တၢ်ထုးထိဉ်အီၤလၢတၢ်ရဲဉ်တၢ်ကျဲၤမ့တမ့ၢ်တၢ်ဟူးတၢ်ဂဲၤဒ်အမိၢ်အပါတြီယာ်မ့တမ့ၢ်တအၢဉ်လီၤတူၢ်လိာ်ဝဲအသိးနၢ်ဉ်လီၤ.

ဆဉ်ဖိကိၢ်ဖိလၢအအိဉ်လၢကို့ပူၤတဖဉ်

တဘျိတခီဉ်တၢ်မၤသးဖဲလၢတၢ်ဒီးနၢ်ဘဉ်တၢ်အၢဉ်လီၤတူၢ်လိာ်လၢပၢဆှၢတၢ်ဝံၤအလိၢ်ခံနၢ်ဉ်, ပှၢမၤတၢ်ဖိတဖဉ်ကဟဲစိာ်ဝဲဒဉ်ဆဉ်ဖိကိၢ်ဖိအိဉ်လၢဟံဉ်ဆူကို့ပူၤ ဆဉ်ဖိကိၢ်တၢ်ဆူးကါအီၤဒ်အမ့ၢ်တၢ်မၤလိမၤဒီးတၢ်မၤစၢၤတဖဉ်လၢကမၤညီထိဉ်မၤဘဉ်လိာ်လံ့ဝ်ညိဉ်သိဉ်ဒိဉ်အတၢ်မၤနၢ်/အတၢ်မၤဝံၤဒီးမၤလၢထိဉ်ပဲ့ၢ်ထိဉ်အတၢ်ပညိဉ်တဖဉ်–

တၢ်ကွၢ်ထံဆိကမိဉ်တၢ်ဘဉ်ယးတၢ်ပၢဆှၢရဲဉ်ကျဲၤအတၢ်အၢဉ်လီၤတူၢ်လိာ်ကပဉ်ယှာ်ဒီး–

- ဆဉ်ဖိကိၢ်ဖိဟဲအိဉ်လၢကို့ပူၤနၢ်ဉ်ဘျးစဲလိာ်အသးဒီးလံ့ဝ်ညိဉ်သိဉ်ဒိဉ်ဒ်လဲ့ဉ်.
- ဆဉ်ဖိကိၢ်ဖိတၢ်ဟဲအိဉ်လၢကို့ပူၤအတၢ်ဒ်ဘဉ်ကို့ဖိမၤလိမၤဒီးဘဉ်ဆဉ်ဖိကိၢ်ဖိအဂ့ၢ်အကျိၤ, ဒီး
- ဆဉ်ဖိကိၢ်ဖိလၢတၢ်ဟဲစိာ်အီၤဆူကို့ပူၤတဖဉ်မ့ၢ်အပူၤဖျဲးစ့ၢ်ကီးလၢကို့ဖိအတၢ်ဘဉ်ယိဉ်ဘဉ်ဘီအဂိၢ်ဒ၊ တၢ်တဖီးလိာ်တဘဉ်လိာ်သးဒီးသ့ဉ်ထံ မ့တမ့ၢ်တၢ်ဘဉ်ကူဘဉ်ဂ်.

တၢ်နဲဉ်ကျဲလၢလာ်သ့ဉ်တဖဉ်အံၤကဘဉ်တၢ်လူၤထွဒီၤယှာ်ဒီးဆဉ်ဖိကိၢ်ဖိခဲလၢ်လၢအအိဉ်လၢကို့ပူၤနၢ်ဉ်လီၤ.–

1. ဆဉ်ဖိကိၢ်ဖိတဖဉ်လၢအဘဉ်တၢ်ဟ်အီၤလၢကို့ဒီးတၢ်သူအီၤဒ်အမ့ၢ်လံ့ဝ်ညိဉ်သိဉ်ဒိဉ်တၢ်ပီးတၢ်လီတခါအသိးနၢ်ဉ် ကဘဉ်လူၤပိာ်ထွစ့ၢ်ကီးဝဲတၢ်နဲဉ်ကျဲတမံၤဂ့ၤတမံၤဂ့ၤလၢအဘဉ်တၢ်ဒုးအိဉ်ထိဉ်အီၤလၢလံ့ဝ်ညိဉ်သိဉ်ဒိဉ်အဟ့ၢ်ဖဲဉ်နီၤသ့ဉ်တဖဉ် (အဒိ–တၢ်စူးကါဆဉ်ဖိကိၢ်ဖိလၢစဲအ့ဉ်အတီၤဒၢးတဖဉ်အပူၤ)
2. ကဘဉ်ဟ်ဖျါထိဉ်ဝဲဒဉ်တၢ်ဆဲးကသံဉ်ကသီတၢ်ဒီသဒၢလၢအချုးဆၢချုးကတိၢ်တဖဉ် လၢအဆိကတၢ်နၢ်ဉ်ကဘဉ်ဟဲစိာ်ဝဲဒဉ်ဆူတၢ်သူဉ်ထိဉ်ဟ့ၢပၢဆှၢတၢ်အအိဉ် လၢတၢ်အၢဉ်လီၤဟ့ဉ်တၢ်ပျဲလၢတၢ်ကဟဲကိးယှာ်ဒီးသဉ်မံညီၤဒီးထွဉ်လၢကို့အဂိၢ်နၢ်ဉ်လီၤ.
3. ဆဉ်ဖိကိၢ်ဖိလၢအဂၤဒီးတၢ်ဘဉ်တ့လၢအဂၤသ့ဉ်တဖဉ်နၢ်ဉ် ကဘဉ်တၢ်ဟ်ပနိဉ်အလိၢ်ဒီးတၢ်ဒုးယာ်အီၤလၢတၢ်ပူၤဒ်အကြၢးဝဲဘဉ်ဝဲအသိးနၢ်ဉ်လီၤ.
4. ကို့ဖိသ့ဉ်တဖဉ်နၢ်ဉ်တဘဉ်ထိးကွၢ်/ဖိဉ်ကွၢ်ဆဉ်ဖိကိၢ်ဖိသ့ဉ်တဖဉ်လၢအကဒုးကဲထိဉ်နၢ်အဝသ့ဉ်လၢတၢ်ဆူးတၢ်ဆါ, တၢ်ဘဉ်ဒိဘဉ်ထံးတၢ်ဘဉ်ကဘဉ်ကွၢ်အတၢ်ဘဉ်ယိဉ်ဘဉ်ဘီ, မ့တမ့ၢ်တၢ်ကအ့ဉ်အီၤ (အဒိ–လံ့ဝ်ပအိသ့ဉ်တဖဉ်, ဘျါတဖဉ်, ဒိကအိတဖဉ် ဒီးတၢ်အုးသ့ဉ်တဖဉ်နၢ်ဉ်လီၤ.)
5. ဆဉ်ဖိကိၢ်ဖိတဖဉ်ဒီးတၢ်ဘဉ်တ့တဖဉ်ကဒီးနၢ်ဘဉ်ဝဲဒဉ်တၢ်အံၤထွဲကွၢ်ထွဲတၢ်ကဟုကယာ်လၢဝဲလိဉ်ဝဲ, တၢ်အိဉ်, ထံ, ဒီးတၢ်အိဉ်ဆိးလိၢ်ကျဲလၢလၢပ့ၢ်ပ့ၢ်လၢကအိဉ်ဒီးတၢ်အိဉ်ဆူဉ်အိဉ်ချ,အဂိၢ်နၢ်ဉ်လီၤ.
6. ဆဉ်ဖိကိၢ်ဖိအကပိၤ/အကြၢသ့ဉ်တဖဉ်ကဘဉ်တၢ်မၤကဆိုအီၤထိဘိ, လၢအပဉ်ယှာ်ဒီးတၢ်သုးကွံာ်တၢ်ထုးထိဉ်ကွံာ်တၢ်အိဉ်လၢအိဉ်ဘျဲဉ်,တၢ်အ့ဉ်တၢ်ဆံဉ်ဒီးအလိၢ်မဲသ့ဉ်တဖဉ်.
7. တၢ်ကဘဉ်ဒုးသ့ဉ်ညါကို့ကသံဉ်သရဉ်မ့ဉ်မ့တတမ့ၢ် တၢ်အိဉ်ဆူဉ်အိဉ်ချ,ပှၢဘဉ်မူဘဉ်ဒါလၢတၢ်ဂ့ၢ်တမံၤဂ့ၤတမံၤဂ့ၤလၢဆဉ်ဖိကိၢ်ဖိမ့ၢ်အ့ဉ်ဘဉ်မ့တမ့ၢ်ဘဉ်ကိၢ်ဘဉ်ဂိၤလၢအဘဉ်ထွဒီးတၢ်အိဉ်ဆူဉ်အိဉ်ချ,အဂိၢ်မ့ၢ်အိဉ်ထိဉ်ဘဉ်ဖုးအဆၢကတိၢ်နၢ်ဉ်လီၤ.

ဆဉ်ဖိကိၢ်ဖိတဖဉ်လၢတၢ်ဟဲစိာ်အီၤဆူကို့ဒ်အမ့ၢ်တၢ်ဘုဉ်ကွၢ်ကီဆဉ်ဖိကိၢ်ဖိတၢ်ကူစါယါဘျါတၢ်ဆူးတၢ်ဆါ Pet Therapy ဆဉ်ဖိကိၢ်ဖိတဖဉ်ကဘဉ်လူၤပိာ်ထွဲဝဲဒဉ် “Pet Therapy တၢ်ကူစါယါဘျါဆဉ်ဖိကိၢ်ဖိအလံ့ာ်နဲဉ်ကျဲတဖဉ်နၢ်ဉ်လီၤ. .”

ဆဉ်ဖိကိၢ်ဖိတဖဉ်လၢတၢ်သိဉ်လိအီၤဒီးတၢ်ဟ့ဉ်တၢ်ပျဲနၢ်ဉ်ဒီးသနၢ်ထိဉ်အသးလၢဖိလစံဉ်တၢ်နဲဉ်ကျဲ 3972. လၢတၢ်ပူၤဖျဲးဒီးတၢ်ဘဉ်ယိဉ်ဒီးကို့ဖိတဖဉ်အတၢ်အိဉ်ဆူဉ်အိဉ်ချ,အဂိၢ်, ပှၢတဝၢကရၢဖိတဖဉ်ဒီးပှၢမၤတၢ်ဖိတဖဉ်, ဆဉ်ဖိကိၢ်ဖိ/နိၢ်တဂၤပှၢမၤသကိးတၢ် ဆဉ်ဖိကိၢ်ဖိသ့ဉ်တဖဉ်နၢ်ဉ်တၢ်တဟ့ဉ်အဒ့ဲးလၢတၢ်ကဟဲစိာ်အီၤလၢကို့အဟိဉ်ကဝီၤအဖိခိဉ်ဖဲလၢကို့ဖိတဖဉ်အိဉ်အလိၢ်ထဲဒဉ်လၢတၢ်ဒီးသနၢ်ထိဉ်သးလၢတၢ်သိဉ်တၢ်သိတၢ်ဘျၢအဝဲအံၤနၢ်ဉ်လီၤ. အိဉ်ဒီးနဆဉ်ဖိကိၢ်ဖိလၢသိလ့ဉ်အပူၤဖဲလၢနမ့ၢ်ဟဲအိဉ်ကၢ့ၤနဖိနၢ်ဉ်မ့ၢ်တၢ်လၢအဂ့ၤဒီးတၢ်အၢဉ်လီၤတူၢ်လိာ်အီၤသ့ဝဲဒဉ်နၢ်ဉ်လီၤ.

ကို့ဖိအတၢ်ဂိၤခိဉ် ID အခ့ၢ်တဖဉ်

တၢ်ကူဉ်ဘဉ်ကူဉ်သ့ပၢဆှၢတၢ်ကမံးတံာ် ဟံးနၢ်တူၢ်လိာ်ဝဲဒဉ်လ့ၢခၢဉ်ပဒိဉ်ကို့ (LPS) တၢ်သိဉ်တၢ်သိတၢ်ဘျၢ 6412.1, တၢ်လိဉ်ဘဉ်ဒီးသးလိဝဲဒဉ်လၢတီၤထိကို့ဖိခဲလၢ်ကဘဉ်ဒုးနဲဉ်ဖျါထိဉ်အဝဲသ့ဉ် LPS ကို့ဖိအနိၢ်ကစ၊ (ID) တၢ်ဂိၤခိဉ်လၢအဖိသဲစးတဖဉ်နၢ်ဉ်လီၤ. တၢ်ဒုးနဲဉ်ဖျါထိဉ်ဝဲဒဉ်တၢ်ဂိၤခိဉ် ID ခ့ၢ်တဖဉ်နၢ်ဉ်မၤအါထိဉ်ဝဲဒဉ်တၢ်ထိဉ်အဂၤတခါလၢကို့ဖိကပူၤဖျဲးလၢတၢ်ဘဉ်ယိာ်ဒီးတၢ်ဘံဉ်တၢ်ဘၢလၢကမၤစၢၤဝဲဒဉ်ကို့ဖိလၢအဘဉ်ထွဲဘဉ်ယးဒီးကို့တဖျၢဉ်စ့ၢ်စ့ၢ်နၢ်ဉ်လီၤ. တၢ်ဂိၤခိဉ်ခ့ၢ်အဝဲအံၤဘဉ်တၢ်သူစ့ၢ်ကီးအီၤဒ်အမ့ၢ်ကျိၤကျဲတခါလၢကို့ဖိတဖဉ်မၤနၢ်အဝဲသ့ဉ်မ့ၢ်ဆါခိတၢ်အိဉ်အခီးတဖဉ်ဟ့ဉ်အဝဲသ့ဉ်ကို့တၢ်အိဉ်အပူၤတဖဉ်, အါနၢ်ဒီးလၢအပူၤကွံာ်တၢ်လိဉ်ဘဉ်ဝဲဒဉ်လၢ လံ့ဝ်ဖိတဘ့ဉ်လၢတၢ်စိာ်အီၤလၢစုဒီးထၢနၢ်လီၤနိဉ်ဂံၢ်လၢအအဘဉ်တၢ်ကွဲးလီၤယာ်ဝဲတဖဉ်နၢ်ဉ်လီၤ. အါနၢ်အနၢ်ဉ်, ID ခ့ၢ်အဝဲအံၤကနုးအိဉ်ထိဉ်တၢ်ရ့ဉ်လိာ်ဘဉ်ထွဲလၢအဂ့ၤလၢကို့ဖိတဖဉ်ဒီးပှၢမၤတၢ်ဖိတဖဉ်အဘၢဉ်စၢၤလၢကို့ဖးဒိဉ်တဖဉ်အပူၤဖဲလၢပှၢမၤတၢ်ဖိတဖဉ်တအိဉ်ဒီးတၢ်ခွဲးတၢ်ယာ်လၢကသ့ဉ်ညါကို့ဖိကိးဂၤဒဲးအမံၤနၢ်ဉ်လီၤ.

ကို့ဖိတဖဉ်သ့ဉ်တဖဉ်နၢ်ဉ်တၢ်လိဉ်ဘဉ်လၢအဝဲသ့ဉ်ကလံ့ာ်ယာ်ဝဲဒဉ်အဝဲသ့ဉ်ကို့ ID အခ့ၢ်တဖဉ်အိဉ်ယှာ်ဒီးပျုၤလၢဘဉ်တၢ်ဟ့ဉ်လီၤအီၤလၢကလံ့ာ်ဝဲဒဉ်ကိးဆၢကတိၢ်ဒဲးလၢအကိာ်ဘိအလိၤဖဲအအိဉ်လၢကို့ပူၤနၢ်ဉ်လီၤ. ဒ်အကြၢးဝဲဘဉ်ဝဲအသိးနၢ်ဉ်တၢ်ကမၤဘဉ်လိာ်က့ၤတၢ်ဖဲလၢကို့ဖိတဖဉ်အိဉ်လၢတၢ်မၤလိလီၤလီၤဆိဆိတခါတခါဒ်အမ့ၢ်နိၢ်ခိတၢ်ဟူးတၢ်ဂဲၤအတၢ်မၤလိမၤဒီး, လၢအဘဉ်ထွဒီးစဲးဖိကဟဉ်ဒ့ဲလၢတဖဉ်, ဒီးအဂ့ၤအဂၤ.

ဖဲလၢလါအိကၢးစ်တၢ်ဟ့ဉ်တၢ်အပ့ၢ်ကလံၤဘဉ်ယးဒီး locker check-out အမ့ၢ်နံၤနၢ်ဉ်, ကို့ဖိတဖဉ်ကအိဉ်ဒီးတၢ်ဒ်နၢ်အဝဲသ့ဉ်အဂိၤ, တၢ်ကမၤနၢ်အဝဲသ့ဉ်အတၢ်ဂိၤခိဉ်, ဒီးကို့ကဟ့ဉ်လီၤအဝဲသ့ဉ်တၢ်အပျုၤလၢကလံ့ာ်ယာ်အဝဲသ့ဉ်အတၢ်ဂိၤခိဉ် ID အဂိၢ်နၢ်ဉ်လီၤ. ကို့ဖိတဖဉ်မ့ၢ်သးပ့ၢ်နိဉ်ပဟဲစိာ်အတၢ်ဂိၤခိဉ် ID ဆူကို့ပူၤ, အဝဲပိာ်ခွါမ့တမ့ၢ်အဝဲပိာ်မုဉ်ကဘဉ်တၢ်ဟ့ဉ်အဝဲသ့ဉ်တၢ်ခွဲးတၢ်ယာ်လၢကဒီးနၢ်ဘဉ်ဝဲဒဉ်တစ်ၢ်တလိၢ်အခ့ၢ်ဖိ မ့တမ့ၢ်တၢ်ကဆိတလဲနၢ်အီၤတၢ်ဂိၤခိဉ်အသိတဘ့ဉ်နၢ်ဉ်လီၤ. ကို့ဖိတဖဉ်တအိဉ်ဒီးတၢ်လၢ်ဘူဉ်လၢ်စ့ၢ်လၢတၢ်ဟ့ဉ်လီၤ ID အခ့ၢ်ဒီးပျုၤလၢတၢ်လံ့ာ်ဝဲအဆိကတၢ်တဘျိအံၤနၢ်ဉ်လီၤ. ကို့ဖိတဖဉ်ကဘဉ်တၢ်ဆၢတဲာ်တၢ်အလုၢ်အပ့ၢ်လၢတၢ်ဆိတလဲဒီး တၢ်ဟ့ဉ်လီၤတစ်ၢ်တလိၢ် ID အခ့ၢ်ဒီးတၢ်အပျုၤလၢပ့ၢ်လံ့ာ်ဝဲဒဉ်တဖဉ်နၢ်ဉ်လီၤ.

ဝံသးစူၤဟ့ဉ်တၢ်သးစၢ်ဆၢဒီးဟ်သူဉ်ဟ်သးလၢနကမၤလိနသးလၢနကလံ့ာ်ဝဲဒဉ်တၢ်ဂိၤခိဉ်ညီနၢ်ဆၢကတိၢ်ခဲအံၤနၢ်ဉ် တၢ်လိဉ်ဘဉ်ဝဲဒဉ်လၢပ့ၢ်ကဘဉ်လံ့ာ်ဝဲလၢပပနံာ်တၢ်ကၢ/မ့ၢ်ကျိၤဝဲၤကွာ်အလိၢ်ဒီးတၢ်ကရၢကရိသ့ဉ်တဖဉ်အပူၤနၢ်ဉ်လီၤ. ခီဖျိဟိဉ်ခိဉ်တၢ်ဆိတလဲအိဉ်ထိဉ်အသိးဒီးပလိဉ်ဘဉ်လၢပကမၤဒ်ပမၤသ့အသိးလၢတၢ်ကအံၤထွဲကွၢ်ထွဲဒီးပၢၤယာ်ကၢ့ၤတၢ်ပူၤဖျဲးဒီးတၢ်ဘံဉ်တၢ်ဘၢသ့ဉ်တဖဉ်အဂိၢ်နၢ်ဉ်လီၤ. တၢ်သ့ကွၢ်နိဉ်ပ့ၢ်လၢအဘဉ်ထွဲဘဉ်ယးဒီးပတၢ်သူဉ်ထိဉ်/တၢ်ကရၢကရိနၢ်ဉ်မ့ၢ်ယိသ္ဓါလၢအဂ့ၤတသ္ဓါလၢပကတုၤဆူပတၢ်မၤအကျိၤအကျဲအဂိၢ်နၢ်ဉ်လီၤ.

ပ့ၢတမ့ၢ်ၤတဖဉ် ဒီးပ့ၢ်လၢအသးအိဉ်မၤ မ့ဉ်သးမၤကလီတၢ်မၤသ့ဉ်တဖဉ် ပ့ၢတမ့ၢ်ၤတဖဉ်

ပ့ၢတမ့ၢ်ၤခဲလၢ်တၢ်မ့ၢ်လၢ်လၢကဘဉ်ဟဲဆဲးနၢ်လီၤအမံၤဖဲအဟဲနၢ်လီၤလၢတၢ်သူဉ်ထိဉ်အပူၤဒီးဆဲးဟးထိဉ်အမံၤဖဲလၢအဟးထိဉ်ကၢ့ၤဝဲဖဲလၢတၢ်ဟ်ပနိဉ်ယာ်တၢ်လိၢ်တၢ်ကျဲအလိၢ်နၢ်ဉ်လီၤ.ပ့ၢမၤတၢ်ဖိဒီး ပ့ၢတမ့ၢ်ၤခဲလၢ်လၢအဟဲနၢ်လီၤလၢတၢ်သူဉ်ထိဉ်အပူၤ ကဘဉ်လံ့ာ်ယှာ်ဒီးအမံၤတၢ်ပနိဉ်နၢ်ဉ်လီၤ. မိၢ်ပါတဖဉ်မ့ၢ်အဲဉ်ဒီးဟဲအိဉ်သကိးပ့ၢမၤတၢ်ဖိတဂၤနၢ်ဉ်, ကို့ပ့ၢပၢဆှၢတၢ်, မ့တမ့ၢ်ကို့ပ့ၢဟ့ဉ်ကူဉ်ဟ့ဉ်ဖးတၢ်, ဝံသးစူၤကိးဆိလီတဲစိဒီး မၤထိဉ်တၢ်သ့ဉ်ဆၢဖးကတိၢ်လၢတၢ်ထံဉ်လိာ်သးအဂိၢ်, မ့တမ့ၢ်ဆဲးကျိးဘဉ်ဒီးပ့ၢမၤတၢ်ဖိတဖဉ်ခီဖျိုလၢတၢ်ကွဲးနၢ်အဝဲသ့ဉ်လီပရၢနၢ်ဉ်တက့ၢ်. တၢ်အဝဲအံၤမ့ၢ်တၢ်ဟ့ဉ်ကူဉ်လၢတၢ်ဟဲထံဉ်လိာ်အိဉ်သကိးတဘဉ်ယံာ်နၢ်ဘဉ် ၂၀–၃၀မံၤနံၤနၢ်ဉ်ဘဉ်. အါတက့ၢ်ပ့ၢမၤတၢ်ဖိတဖဉ်နၢ်ဉ်အဝဲသ့ဉ်မၤသကိးတၢ်ဒီးပ့ၢကို့ဖိလၢဒီတနံၤညါအတိၢ်ပူၤဒီးဘဉ်တဘဉ်နဆဲးကျိးအီၤဒီးတချုးဝဲဒဉ်တဘျိယီဘဉ်နၢ်ဉ်လီၤ.

နဒုးအိဉ်ထိဉ်တၢ်လီၤဆိလၢကို့ဖိတဂၤအတၢ်အိဉ်မူအပူၤသ့ခီဖျိုလၢနမၤစၢၤတၢ်ဒ်ပ့ၢမၤမ့ၢ်သးမၤကလီတၢ်မၤတဂၤအသိးသ့ဝဲနၢ်ဉ်လီၤ. မၤသးမၤကလီတၢ်မၤတဂၤဒီးတဂၤနၢ်ဉ်မၤစၢၤဝဲဒဉ်ပပ့ၢကို့ဖိတဖဉ်လၢကမၤလိမၤဒီးနၢ်တၢ်, ဒိဉ်ထိဉ်ထိထိဉ်ဒီး မၤတၢ်ကဲထိဉ်လိဉ်ထိဉ်အိဉ်ဒီး တၢ်မၤနၢၤနၢ်ဉ်လီၤ. ပစ်းဘျုးစံးဖ့ိဉ်ဘဉ်နၤ လၢနဟ့ဉ်ခီဟ့ဉ်လီၤနတၢ်ဆၢကတိၢ်လၢအလုၢ်ဒိဉ်ပ့ၢ်ဒိဉ်တဖဉ်လၢလ့ၢခၢဉ်ပဒိဉ်ကို့အဂိၢ်နၢ်ဉ်လီၤ.

တၢ်သိဉ်တၢ်သိတၢ်ဘျၢသဲစး 5500.2 -ကို့ဖိတဖဉ် –ပ့ၢတမ့ၢ်ၤတဖဉ်

ဖိသ့ဉ်သ့ဉ်တဖဉ်တဘဉ်ထိဉ်ကို့ဒ်ပ့ၢတမ့ၢ်ၤအသိးဘဉ်, ဘဉ်ဆဉ်ကဘဉ်ထိဉ်ဝဲလၢဆၢကတိၢ်ဖ့ဉ်တၢ်ရဲဉ်ကျဲၤဒီးထဲလၢတၢ်ကတဲာ်ကတီၤပာ်စၢၤဒီးတၢ်ဟ့ဉ်အဒ့ဲးလၢကို့ခိဉ်လၢကမၤလီၤတၢ်ဝဲလၢတၢ်သိဉ်လိနဲဉ်လိတဘဉ်တၢ်မၤတၢ်တာ်အီၤဘဉ်နၢ်ဉ်လီၤ. တီၤဒၢးကဘဉ်တၢ်ဟဲအိဉ်သကိးအီၤခီဖျိုလၢကို့ပ့ၢဘဉ်မူဘဉ်ဒါတဖဉ်လၢကို့အမ့ၢ်ကျိၤဝဲၤကွာ်ပ့ၢမၤတၢ်ဖိတဖဉ်ဒ်အမ့ၢ်ဝဲဒဉ်ကို့ပၢဆှၢတၢ်ပ့ၢနၢ်စိနၢ်ကမီၤ တၢ်ဟဲပးအိဉ်သကိးဒီးကိၢ်စဲဉ်မ့တမ့ၢ်ဖဲဉ်ဒဂၢ်ဉ် ကိၢ်စၢဖိုဉ်ပ့ၢသမိသမိးစ့စရီတဖဉ်ကဘဉ်တၢ်ရဲဉ်တၢ်ကျဲၤနၢ်အီၤခီဖျိုလၢကို့ခိဉ်နၢ်ဉ်လီၤ. ဒ်အကြၢးဝဲဘဉ်ဝဲအသိးနၢ်ဉ်ကို့သရဉ်တဖဉ်ကဘဉ်ဒုးသ့ဉ်ညါကို့ဖိတဖဉ်လၢအဘဉ်ယးဒီးတၢ်ပညိဉ်တဖဉ်လၢတၢ်ဟဲပးအိဉ်သကိးအဂိၢ်အံၤနၢ်ဉ်လီၤ.

*ကျွမ်းသရဲ့တဖက်, မေသကိုးတေါ်ဒီးကျွမ်ခိုင်တဖက်, ဒီးတေါ်ဟုဉ်ဂံ၊်ဟုဉ်အဝဲသ့ဉ်လေကကွဲမုာ်မိၢ်ပေါ်, ပှၤကွၢ်ထွဲတေါ်တဖဉ်, ဒီးပှၤဆိုဉ်ထွဲမေစၢၢ်တေါ်တဖဉ်ကလဲၤအိုဉ်သကိုးတီၤဒၢးလီၤဆီဒဉ်တေါ်လၢမူးသးဖှံလီၤဆီတဖဉ်ဒ်အမ့ၢ်တေါ်ပှးတေါ်လၢကမျၢ်မဲာ်ညါတဖဉ်, တေါ်ဂဲၤလိာ်ကွဲ, ဖဲလၢယူနံးတေါ်ဟူးတေါ်ဂဲၤသ့ဉ်တဖဉ်ဝံၤအဆၢကတိၢ်, ဒီးတေါ်အိုဉ်သးလၢအဂုၤအဂၤတဖဉ်ဖဲလၢအိုဉ်ဒီးပှၤတမ့ၢ်တဖဉ် လၢတီၤဒၢးဟူၤဒီးဟုဉ်မၢစၢၢ်တေါ်လၢတေါ်မၤလိမၤဒီးတေါ်ဖံးတေါ်မၤအကျိုၤအကျဲအခါန္ဉာ်လီၤ. ကျွမ်ခိုဉ်ဘဉ်တေါ်ဟုဉ်စိဟုဉ်ကမီၤအီၤလၢကတိာ်ကျဲၤဒီးရဲဉ်ကျဲၤဟ်စၢၤ ဒီးဟုဉ်လီၤတေါ်အန္ဒဲးလၢမိၢ်ပေါ်တဖဉ်, ပှၤကွၢ်ထွဲတေါ်တဖဉ်, ပှၤဆိုဉ်ထွဲမေစၢၢ်တေါ်တဖဉ်, မ့တမ့ၢ်ကျွမ်ဖိတဖဉ်ကနုၤအိုဉ်ထိဉ်တေါ်လဲၤဟးအိုဉ်သကိုးတီၤဒၢးလၢတေါ်ဆၢကတိၢ်ဖှဉ်ကိာ်အပူၤ. မ့ၢ်ထဲလၢအဝဲပိာ်ခွါ/ပိာ်မှဉ်အတေါ်စံဉ်ညီဉ်တဲာ်တေါ်, တေါ်မၤလိမၤဒီးခိုဉ်ယၢၢကဘဉ်တေါ်မၤအီၤဒ်ညီနၢ်အသိးလၢတီၤဒၢးပူၤဒီးတေါ်ကဘဉ်ပၢဆုၢအီၤတေါ်သိဉ်လိအကျိုၤအကျဲဒ်ညီနၢ်တေါ်မၤတ့ၢ်ဝဲအပတိၢ်အသိး (အဒိ–တဘဉ်မၤတံာ်တာ်တေါ်ဘဉ်) ဖဲလၢတေါ်လဲၤဟးအိုဉ်သကိုးအဆၢကတိၢ်.

တေါ်မၤမုာ်သးမၤကလီတေါ်မၤအပတိၢ်တဖဉ် လၢလ့ၢၢ်ဉပဒိဉ်ကို

LPS နီၤဖးဒီးဟ်လီၤပှၤမၤမုာ်သးမၤကလီတေါ်မၤတဖဉ်ခီဖျိတေါ်မၤအကလုာ်လၢပှၤမၤမုာ်သးမၤကလီတေါ်မၤအတေါ်ဟူးတေါ်ဂဲၤဒီး တေါ်ဆဲးကျိုးဒီးကိုဖိအပတိၢ်သ့ဉ်တဖဉ်နှဉ်လီၤ.

ပှၤမၤမုာ်သးမၤကလီတေါ်မၤ တၢတပတိၢ် LEVEL I VOLUNTEERS

အိုဉ်ဒီးတေါ်ဆီလီၤဟ်လီၤလၢကမျၢ်ကမၤသကိုးတေါ်ဒီးကိုဖိအစှၤကတၢါ်အပတိၢ်ထဲလဲဉ် အိုဉ်ဒီးတေါ်ဆဲးကျိုး ဒီးအိုဉ်ဝဲဒဉ်လၢ LPS ပှၤမၤတေါ်ဖိတဂၤအတေါ်အံးထွဲကွၢ်ထွဲအဖိလာ်. ပှၤမၤမုာ်သးမၤကလီတေါ်မၤ ၁တပတိၢ်အံၤတေါ်တလဲဉ်ဘဉ်ဝဲဒဉ်လၢကဘဉ်မၤပှဲၤထိုဉ်ဝဲဒဉ်တေါ်မၤမုာ်သးမၤကလီတေါ်မၤအလံာ်ပတံထိုဉ်လံာ်အဒိန္ဉာ်ဘဉ်. ဆဲးကျိုးဒီးကိုဝဲၤဒၢးလိၤလိၤ. တေါ်အဒိတဖဉ်– မၤစၢၢ်တေါ်လၢဝဲၤဒၢးအမဲာ်ညါအိုဉ်ယုာ်ဒီးတေါ်ဆုၢလံာ်လံာ်တဖဉ်, မၤဘျဲးဖှိယာ်လံာ်ကဘျုံးတဖဉ်, ညးတံၢ်ယာ်လံာ်တဖဉ်, ဂံၢ်ဝဲဒဉ်လံာ်ဘီးဘဉ်ရၢလီၤတဖဉ်လၢကျွမ်ဒဉ်ကိုသရဉ်အတီၤဒၢးတဖဉ်အဂိၢ်, မၤဘဉ်ဒီးရဲဉ်ကျဲၤလံာ်လဲၤ်လၢကမျၢ်တေါ်ကစိဉ်အလိၢ်/လံာ်ရိုဒၢးအပူၤ, မၤဃံမၤလၢတေါ်လၢတီၤဒၢးပူၤ.

ပှၤမၤမုာ်သးမၤကလီတေါ်မၤ ခံပတိၢ်တပတိၢ် LEVEL II VOLUNTEERS

ညီနၢ်အိုဉ်ဒီးတေါ်ဆဲးကျိုးလီၤလိၤဒီးကိုဖိ လၢ LPS ပှၤမၤတေါ်ဖိအနဲဉ်လီၤဒီးတေါ်အံးထွဲကွၢ်ထွဲအဖိလာ်. ပှၤမၤမာ်သးမၤကလီတေါ်မၤ ခံပတိၢ်တပတိၢ်အံၤကဘဉ်မၤပှဲၤထိုဉ်ဝဲဒဉ်တေါ်မၤမုာ်သးမၤကလီတေါ်မၤအလံာ်ပတံထိုဉ်အလံာ်ဒိန္ဉာ်လီၤ. အဒိတဖဉ်–မိၢ်ပေါ်တဖဉ်မၤစၢၢ်တေါ်လၢတီၤဒၢးပူၤ, တေါ်ဆါလံာ်အမူးသးဖှံ, တီၤဒၢးပဉ်တံဉ်/မူးသးဖှံ, မုၢ်ဖိဖးနံၤတေါ်ထၢနၢ်လီၤ လံာ်ကြဲာ်တဖဉ်, တေါ်ဟဲက့ၤကဒါက့ၤဆူကိုတေါ်မၤပှဲၤထိုဉ်က့ၤ လံာ်လဲၤ်ဒီးဖးစၢၤဖိသဉ် လံာ်လၢတီၤဒၢးပူၤ.

ပှၤမၤမုာ်သးမၤကလီတေါ်မၤ သၢပတိၢ်တပတိၢ် LEVEL III VOLUNTEERS

အိုဉ်ဒီးတေါ်ဆဲးကျိုးဒီးကိုဖိတဖဉ်လၢကိုတေါ်သူဉ်ထိုဉ်ပူၤ မ့တမ့ၢ်လၢကိုကရၢ်တေါ်သူဉ်ထိုဉ်အချၢ, လၢအတအိုဉ်ဒီး LPS အပှၤမၤတေါ်ဖိအဂၤတဂၤ. ပှၤမၤမုာ်သးမၤကလီတေါ်မၤ သၢပတိၢ်တပတိၢ်

အံၤကဘဉ်မၤပှဲၤထိုဉ်ဝဲဒဉ်ပှၤမၤမုာ်သးမၤကလီတေါ်မၤအလံာ်ပတံထိုဉ်အလံာ်ဒိ **ဒီး**ကဘဉ်တိဉ်ထိုဉ်ဝဲဒဉ်တေါ်ဂ့ၢ်တေါ်ကျိုၤလၢအဘဉ်ယးဒီးထံကိၢ်ဒီတဘ့ဉ်တေါ်မၤကွၢ်အဝဲသ့ဉ် အဂ့ၢ်အကျိုၤန္ဉာ် လီၤ. *တေါ်မၤနှိဉ်–တေါ်လိဉ်ဘဉ်ဝဲဒဉ် စီရှၢ်အနှိဉ်ဂံၢ် ဒီးအိုဉ်ဖျဲဉ်မုၢ်နံၤမုၢ်သိလၢတေါ်ကမၤဝဲဒဉ် တေါ်သမံသမိးတေါ်ဂ့ၢ်တေါ်ကျိုၤလၢအပူၤကွံာ် background check* အဂိၢ်နှဉ်လီၤ.

အဒိတဖဉ်–တေါ်မၤစၢၢ်တေါ်လဲၤဟးကသုဉ်လီၤယုသ့ဉ်ညါတေါ်လၢတေါ်ပျိုပူၤ, ကွၢ်ထွဲကိုဖိမုဉ်တဖဉ် ဂဲၤကလံာ်ဖဲလၢကိုမူးသးဖှံတဖဉ် ဖဲလၢကိုဖိတဖဉ်ဘဉ်တေါ်အံးထွဲကွၢ်ထွဲအီၤခီဖျိလၢ LPS ပှၤမၤ တေါ်ဖိ(ကျိတေါ်ဂဲၤကလံာ်တဖဉ်, တေါ်မၤလၢကပိၤမူးသးဖှံတဖဉ်, ပိာ်မှဉ်ဖိတေါ်ဂဲၤကလံာ်လၢမ့ၢ်နၢ ခီဒီးပှၤဒ့တေါ်အူတေါ်ကရ့ၢ်တေါ်လဲၤတေါ်က့ၤ, တေါ်ဆိဉ်ထွဲမၤစၢၢ်လၢကိုအချၢးဝံၤအလိၢ်ခံ, နိဉ်သိလ့ဉ် လၢကို မ့တမ့ၢ် ချၢးမူးသးဖှံတဖဉ်, ကိုတေါ်ဟူးတေါ်ဂဲၤလၢကိုတေါ်သူဉ်ထိုဉ်အချၢတဖဉ်နှဉ်အဝဲသ့ဉ် နိဉ်သိလ့ဉ် မ့တမ့ၢ်အိုဉ်စၢၤပှၤလၢမ့ၢ်နၢခီသိတနၤကျၢၢ်ဒီးပဉ်ယုာ်မၤသကိုးတေါ်).

တေါ်ကဲထိုဉ်ပှၤမၤမုာ်သးမၤကလီတေါ်မၤတဂၤ

1. သူမုာ်သးမၤကလီတေါ်မၤလၢတေါ်ဟ်ဖျါထိုဉ်အီၤလၢတေါ်ဖိခိဉ်တဖဉ်လၢနကဆၢတဲာ်လီၤ နသးလၢ နသးစဲဒီးအဲဉ်ဒီးမၤမုာ်သးမၤကလီတေါ်မၤအပတိၢ်ဖဲလဲဉ်တခါ/ဖဲလဲဉ်တပတိၢ် လၢနအဲဉ်ဒီးမၤ.
2. နမ့ၢ်သးစဲလၢတေါ်မၤမုာ်သးမၤကလီတေါ်မၤ ၁တပတိၢ်ဒီးအတေါ်ဟူးတေါ်ဂဲၤတဖဉ်နှဉ်, ဆဲးကျိုးဘဉ်ဒီးကိုတဖျၢ်လၢနအဲဉ်ဒီးလဲၤမၤမုာ်သးမၤကလီတေါ်မၤနှဉ်တက့ၢ်. တေါ်တလိဉ်ဘဉ်လၢနကဘဉ်မၤ ပှဲၤထိုဉ်တေါ်မၤမုာ်သးမၤကလီတေါ်မၤအလံာ်တကွိဉ်ဒိနှဉ်ဘဉ်.
3. နမ့ၢ်သးစဲဒီးအဲဉ်ဒီးမၤမုာ်သးမၤကလီတေါ်မၤလၢ ၂ဒီး ၃ပတိၢ်တပတိၢ် အတေါ်ဟူးတေါ်ဂဲၤနှဉ်, ဝံသးစူၤမၤပှဲၤထိုဉ်တေါ်မၤမုာ်သးမၤကလီတေါ်မၤအလံာ်တကွိဉ်ဒိတဘ့ဉ်. မၤလိၤတံၢ်လိၤဆဲးလၢနမၤပှဲၤ ထိုဉ်လံာ်ပတံထိုဉ်နှဉ်ကဘဉ်လၢပှဲၤဒီးလိၤတံၢ်လိၤဆဲးနှဉ်လီၤ. ဖးဒီးစံးဆၢပှၤတဂၤလၢအသံကွၢ် တေါ်သံကွၢ်ဒီးဖးတေါ်မၤမုာ်သးမၤကလီတေါ်မၤတေါ်သကဲးပတ်လၢတေါ်နဲဉ်လိၤဒီးတေါ်ကြားမၤအီၤတဖဉ်. ထၢနုာ်လိၤနမံၤလၢနကမၤစၢၤတေါ် ဒ်ညီနှၢ်နဆဲးလိၤနမံၤဒီးမုၢ်နံမုၢ်သိလၢနမၤပှဲၤထိုဉ်နလံာ် ပတံထိုဉ်အနံၤန္ဉာ်တက့ၢ်. တေါ်ဂ့ၢ်တေါ်ကျိုၤဝဲအံၤမ့ၢ်ဝဲဒဉ် တေါ်လၢအလိၢ်အိုဉ်လၢကမၤလိၤတံၢ်တေါ်ပူၤဖျဲးဒီး တေါ်ဘံဉ်တေါ်ဘၢၤလၢပပှၤကိုဖိတဖဉ်ဒီးပှၤမၤတေါ်ဖိတဖဉ်အဂိၢ်နှဉ်လီၤ. နပတံထိုဉ်တေါ်လၢခိဉ် ဖ့ူထၢဉ် window အလိၤန္ဉာ်အိုဉ်ဖျါထိုဉ်ဝဲဒဉ်လၢ ဒ့မံးနံးဒီးနမ့ၢ်တမၤပှဲၤထိုဉ်တေါ်ဂ့ၢ်တေါ်ကျိုၤဒီး ဒ်လိၤတေါ်နီတမံၤဘဉ်နှဉ်, တေါ်ကစိဉ် message တဘ့ဉ်ကဖျါထိုဉ်ဒီးဟုဉ်အဒ့ဲးလၢပှၤပတံထိုဉ် တေါ်ဖိကဆိုဉ်လီၤဝဲဒဉ် OK button လၢကဟ်မူနှ၊် ဒံးနၤတေါ်ဟူးတေါ်ဂဲၤလၢနကဘဉ်ထၢနုာ်ပှဲၤထိုဉ် အီၤအဂိၢ်နှဉ်လီၤ. ဖဲလၢ ၁၀မံးနံးဝံၤအလိၢ်ခံနှဉ် နမ့ၢ်တဟူးတဂဲၤဒီးမၤတေါ်နီတမံၤဘဉ်နှဉ်လံာ်ကဘျုံးကမၤသီထိုဉ်က့ၤအသးဒီးက့ၤကဒါက့ၤဆူ *lps.org* အပှာ်ယဲၤသနှ့အလံာ်ကဘျုံးခိဉ်သ့ဉ်ဒီး တေါ်ဂ့ၢ်တေါ်ကျိုၤသ့ဉ်တဖဉ်နှဉ်တဘဉ်တေါ် save ဟ်ကိၤအီၤဘဉ်နှဉ်လီၤ.
4. နတိဉ်ထိုဉ်နလံာ်တကွိဉ်ဒိဝံၤအလိၢ်ခံနှဉ်, ကျိုဖိတေါ်ဆိဉ်ထွဲမၤစၢၤကဆၢတဲာ်ဝဲဒဉ်လၢ မ့ၢ်နကြား တကြားလၢနကမၤစၢၢ်တေါ်ဒ်အမ့ၢ် တေါ်မၤမုာ်သးမၤကလီတေါ်မၤတဂၤအသိးနှဉ်လီၤ.
5. နမ့ၢ်ကြားဝဲဘဉ်ဝဲဒီးတေါ်ယုထၢနၤနှဉ်, ကျိုလၢနယုထၢလၢနကလဲၤမၤတေါ်တဖျၢ်အကျိုခိဉ်ကဆၢတဲာ်ဝဲဒဉ် နတေါ်မၤမုာ်သးမၤကလီတေါ်မၤအတၢပတိၢ်ကဘဉ်တေါ်မၤဟူးဂဲၤ/မၤမူထိုဉ်အီၤန္ဉာ်လီၤ.

ဖဲနတေါ်မၤမုာ်သးကလီတေါ်မၤအလံာ်ပတံထိုဉ်ဘဉ်တေါ်ကွၢ်ကဒါက့ၤအီၤဒီးအၢဉ်လီၤတူၢ်လိာ်အီၤန္ဉာ်, တေါ်ယုထၢဒီးတူၢ်လိာ်နၤလၢတေါ်မၤမုာ်သးမၤကလီတေါ်မၤလၢဆူမဲာ်ညါကဒီးသၢနံာ် ကျိုတေါ်မၤလိနံာ်သၢနံာ်အပူၤန္ဉာ်လီၤ.

နမ့ၢ်အိုဉ်ဒီးတေါ်သံကွၢ်သ့ဉ်တဖဉ်နှဉ်, ဝံသးစူၤဆဲးကျိုးဘဉ် Tanisha Gray, 402-436-1668 ကျိုဖိတေါ်ဆိဉ်ထွဲမၤစၢၤအလီၢ်, တေါ်ဘံဉ်တေါ်ဘၢၤအဝဲကျိုၤန္ဉာ်တက့ၢ်.

တေါ်မၤကျိုၤကျဲ/တေါ်ဟူးတေါ်ဂဲၤလၢညီနၢ်တေါ်မၤအီၤတဖဉ်

တေါ်မၤကျိုၤကျဲ/တေါ်ဟူးတေါ်ဂဲၤလၢညီနၢ်တေါ်မၤအီၤတဖဉ်နုၤအိုဉ်ထိုဉ်ဝဲဒဉ်တေါ်မၤအကျိုၤအကျဲ ဒီးတေါ်ဟူးတေါ်ဂဲၤတဖဉ်လၢအဒ်သိးသိးလိာ်အသးဒီးတေါ်ဟ်ဖျါအီၤလၢတေါ်သူဉ်ထိုဉ်သၢဖျၢ်အတီၤပတိၢ်တဖဉ်လၢ LPS အပူၤ, လၢတီၤဖှဉ်ကိုတဖဉ်, တီၤခၢဉ်သးကိုတဖဉ်, ဒီးတီၤထိကိုတဖဉ်နှဉ်လီၤ. တေါ်ဂ့ၢ်လၢအဘဉ်ယးဒီးတေါ်ဟူးတေါ်ဂဲၤတဖဉ်လၢအလီၤဆီလၢကိုတဖျၢ်စုာ်စုာ်နှဉ် အိုဉ်ဖျါဝဲဒဉ်ကိုဖိတဂၤစုာ်စုာ်အလံာ်နဲဉ်ကျဲအပူၤဒီးတေါ်ထံဉ်နှ၊်အီၤလၢ online ဖဲ http://www.lps.org/about/important/index.html, လၢကျိုဟ်ယဲၤသနှ့အဖိခိဉ် မ့တမ့ၢ်လၢကျိုအဝဲၤဒၢးပူၤန္ဉာ်လီၤ.

ကိၢ်ရှဉ်လိၢ်ကဝီၤကျိုနုၤအိုဉ်ထိုဉ်တေါ်သိဉ်တေါ်သီဘဉ်ယးတေါ်ကူတေါ်သိးတေါ်နဲဉ်ကျဲတဖဉ်

တေါ်ကူတေါ်ကၤကဘဉ်မ့ၢ်တေါ်လၢအကြားဝဲဘဉ်ဝဲဒီးကျိတေါ်အိုဉ်ဝးတရံး/တေါ်လိၢ်တေါ်ကျဲ လၢတေါ်ဟ့ဉ်လိၤတေါ်ပူၤဖျဲးဒီးတေါ်ဘဉ်ယိဉ် ဒီးလၢအဘဉ်လိာ်ဒီးခိဉ်ယၢၢလၢကျိဖိခဲလၢ်ကမၤလိန္ဉာ်တေါ်အဂိၢ်နှဉ်လီၤ. မူဒါလၢတေါ်ကူတေါ်သိးဒီးတေါ်သံဉ်ခွဲဉ်ကတီၤ/တေါ်မၤကဆဲ့ကဆိုလၢကျိဖိတဂၤန္ဉာ်ဒီးသန့ၤထိုဉ် အသးလၢကျိုဖိဒီးအဝဲပိာ်ခွါ/ပိာ်မှဉ်အမိၢ်ပေါ်မ့တမ့ၢ်ပှၤကွၢ်ထွဲတေါ်သ့ဉ်တဖဉ်သနာ်က့ကျိုပှၤပၢဆုၢတေါ် အံးထွဲကွၢ်ထွဲတေါ်ခွဲးတေါ်ယာ်လၢကဆၢတဲာ်တေါ်ဒ်အကြားဝဲဘဉ်ဝဲ မ့တမ့ၢ်ဘဉ်လိာ်အသးလၢကျိုဖိအတေါ်ကူတေါ်ကၤတခါဂ့ၢ်တခါဂ့ၢ်နှဉ်လီၤ.

တေါ်ဟ့ဉ်အခွဲး/တေါ်ဟ့ဉ်တေါ်ပျဲလၢတေါ်ကူတေါ်သိး ဒီးတေါ်သံဉ်ခွဲဉ်ကတီၤ/တေါ်မၤကဆဲ့ကဆိ

- ကျိုဖိတဖဉ်ကဘဉ်ကူကၤတေါ်ကူတေါ်ကၤလၢအအိုဉ်ဒီးဆ့ကၤဒီးဖျိဉ်ခံတဖဉ်မ့တမ့ၢ်စကၤ, မ့တမ့ၢ်တေါ်လၢအဒ်သိးလိာ်အသး/တူၤသိးလိာ်အသး ဒီးခိဉ်ဖံးတဖဉ်နှဉ်လီၤ.
- ဆ့ကၤရှၢ်းတဖဉ် ဒီးဆ့ကၤဖးထိတဖဉ်ကဘဉ်အိုဉ်ဒီး တေါ်ကံးညာ်အလၢအကးဘၢနမိၢ်ဟ်ဒီတဂၤ တေါ်ကံးညာ်အိုဉ်လၢမဲာ်ညါ, လိၢ်ခံ, ဒီးနကပၤခံကပၤလာ်. တေါ်ကံးညာ်ကဘဉ်ကျ၊်ဘၢ/ကးဘၢဝဲဒဉ်နနိၢ်ခ်ိ့ကျ၊် ဂ့ၢ်လၢအကြားအိုဉ်သဒၢတဖဉ် တေါ်တဘဉ်ထံဉ်ဖျါနိၢ်ခ်ိ့ကျ၊်ဂ့ၢ်လၢအကြားအိုဉ်သဒၢသ့ဉ်တဖဉ်နှဉ်ဘဉ်.
- တေါ်ကူတေါ်သိးတဖဉ်ကဘဉ်ကးဘၢဝဲဒဉ်ဆ့ကၤဖိ ဖျိဉ်ခံဖိတဖဉ်ဒီးနိၢ်ခ်ိ့ကျ၊်ဂ့ၢ်လၢအိုဉ်ခ့ူသ့ဉ်/အိုဉ်တဒၢတဖဉ်နှဉ်လီၤ.
  –တေါ်ကူတေါ်ကၤလၢအဖိခ်ိ/ဆ့ကၤကဘဉ်အိုဉ်ဒီးအပျုၤ(ဆ့ကၤဖံဘဉ်ပျုၤတဖဉ်)
  – ဆ့ကၤတေါ်ဖိခ်ိ/ဆ့ကၤကဘဉ်ဘၢ/ကဘဉ်တူးလီၤလၢဖျိဉ်ခံအဖိခ်ိ
  – တေါ်တဟ့ဉ်အခွဲးလၢတေါ်ကကူဖျိဉ်ခံလၢအဖုာ်နှ၊်ဒ့အဖိလာ်ဘဉ်. (ဒ့ဖိလာ်တဘဉ်ဖျါထိုဉ်ဘဉ်)
- တေါ်ကူတေါ်ကၤကဘဉ်မ့ၢ်တေါ်လၢအဘဉ်လိာ်အသး/ ကြားဝဲဘဉ်ဝဲဒီးတေါ်ဟ်လီၤတီၤဒၢးအတေါ်ဟူးတေါ်ဂဲၤသ့ဉ်တဖဉ်လၢအပဉ်ယုာ်ဒီးနိၢ်ခ်ိ့တေါ်ဟူးတေါ်ဂဲၤတေါ်မၤလိ, စဲအ့ဉ်ဒၢးမၤကွၢ်တေါ်တဖဉ်, တေါ်ဘူးသ့ဉ်/တေါ်မၤဘဉ်ယးဒီးသ့ဉ်, ဒီးဖဲလၢတေါ်ဟူးတေါ်ဂဲၤအဂၤတဖဉ်လၢအလီၤဆီဒီးလီၤဘဉ်ယိဉ်ကဲထိုဉ်သးသ့ဉ်တဖဉ်နှဉ်လီၤ.
- ဒ်အသ့ အသိးနှဉ်တေါ်ဟ့ဉ်အခွဲးလၢတေါ်ကဖၢၢ်ခ်ိ့ဖၢဉ်ဘဉ်(ခ်ိ့ဖျိဉ်)တေါ်လူၤပိာ်ထွဲတေါ်ကူတေါ်သိးအတေါ်ဘျၢအဂၤသ့ဉ်တဖဉ် ဒီးတေါ်ကဘဉ်ကွၢ်နိ့ဉ်ကျိဖိသ့ဒီးညီနှဉ်လီၤ.
- တေါ်မၤလိလီၤလီၤဆီဆီတဖဉ်ကလိဉ်ဘဉ်ဝဲဒဉ် တေါ်ကူတေါ်ကၤလၢအလီၤလီၤဆီဆီ, ဒ်အမ့ၢ်ဝဲဒဉ်တေါ်လိာ်ကွဲတဖဉ်အယူနံဖိ မ့တမ့ၢ်တေါ်ပူၤဖျဲးဒီးတေါ်ဘဉ်ဒ်အပိုးအလီတဖဉ်နှဉ်လီၤ.

တေးတေးဟုန်အခွေး/တေးဟုန်တေးပျဲလေးတေးကကူကသီး ဒီးတေးသံဒ်ခွဲဒ်ကတီး/တေးမေးကဆဲ့ကဆို

- တေးကူတေးကေးတေးဘဒ်ဟ်ဖျါထိဒ်, ဘီးဘဒ်သ့ဒ်ညါ မ့တမ့မ့်ဆိဒ်ထွဲမေစေး/ဟ့ဒ်ဂံ်ဟ့ဒ်ဘါ ပှေးလေးကအီသံး, ညါသူး, ညါဖြိမ့တမ့မ့် ဒီးကသံဒ်မူးဘှီးအဂုံးအဂေးတဖဒ်.
- Baseball ခိဒ်ဖျိဒ်တဖဒ်, ခိဒ်ဖျိဒ်စူခိဒ်တဖဒ်, ခိဒ်ဖျိဒ်လေးအကးဘေမ်ာ်သဒ်တဖဒ် ဒီးအဂုံးအဂေးတဖဒ်တေ်တေးဟ့ဒ်အခွေးလေးတေ်ကစိ်ာ်နာ်အီ၊ ဒီးတေ်ကဟးစိ်ာ်အီ၊လေးတေ်သူဒ်ထိဒ်အပူ၊ ဘဒ်. ကဦ်ဖြတဖဒ်သိုးဆ့ကေးလေးအအိ်ဒ်ဒီးအခိဒ်ဖျိဒ်အိဒ်တဖဒ်သ့, ဘဒ်ဆဒ်တဘဒ်ကျ၊်ဘေ၊ အဝဲသ့ဒ်အခိဒ်သဒ်ယံတဖဒ်ဘဒ်. တေ်ကဆိကမိဒ်ဒီးကမေနှ်ကဦ်ဖြတဖဒ်လေးကဘဒ်ကူကေးလီ၊လီ၊ဆိဆိဒ်တေ်လိဒ်ဘဒ်ဝဲဒ်ခိဖျိလေးအတေ်ဘူဒ်တေ်ဘါဒီးအတေ်စူ၊တေ်နာ်အိဒ်ဝဲအသိုး, ပှေးနိ်ခ်ခ့ဂ်ဂီ၊တလေ၊ပှေးမ့တမ့မ့်တေ်ဟ်ဖျါထိဒ်တေ်ကစိဒ်/တေ်ဂ့်တေ်ကျ၊်လီ၊တံ၊်လီ၊ဆဲးလီ၊လီ၊ဆိဆိတခါလေးဘဒ်တေ်တြီယာ်အီ၊ခိဖျိလေးတေ်သိဒ်တေ်သီတေ်ဘျ၊.

- တေ်ကူထိဒ်သိုးထိဒ်, တေ်သံဒ်ခွဲဒ်ကတီ၊တေ်ကူတေ်သိုး, မ့တမ့မ့်တေ်ကတီ၊တဆဲးတလေ၊လေ၊အလီ၊သးစဲမေ၊ထုးနှ်ပှေ၊သး မ့တမ့မ့်တေ်ကတီ၊တကြြားတဘဒ်/တယံတလေ၊, လီ၊ရ၊်လီ၊စေ၊်, မ့တမ့မ့်တေ်ကတီ၊လေ၊မေ၊သးထိဒ်/မေ၊ဆါပှေ၊သးဖြိုဖြိုဖျါ.
- တေ်တဘဒ်သူတေ်ကူတေ်က၊ မ့တမ့မ့်ဟ်ဖျါထိဒ်တေ်ကတီ၊ဆါဒီးပညိဒ်ထိ၎ါကတီ၊ဒုဒ်ခ့ဒ်ပှေ၊ကရ]်တဖဒ်ဒီးသနှ,ထိဒ်အသးလေ၊စေ၊သ့ဲဒ်/ကလုာ်, ကလုာ်ဒုဒ်, မုဒ်ခ့ါ, မုဒ်ခ့ါသ့ဲဒ်ထံးတေ်ရ့လီာ်, တေ်ဟ်ဖျါထိဒ်သးလေ၊အမ့်ပိာ်မုဒ်/ပိာ်ခ့ါ, လေ၊အဘဒ်ယးဒီးတေ်ဘူဒ်တေ်ဘါတေ်ရ့လီာ်ဘဒ်ထွဲ မ့ တမ့် protected ကရ]်ကရ၊အဂ၊တဖဒ်.
- တေ်ကူတေ်သိုး, လေ၊အပဒ်ယုာ်ဒီး gang ပှေ၊တဖုအတေ်ဒုးနဲဒ်ဖျါထိဒ်တေ်ပနိဒ်တဖဒ်, တဘဒ်ဟ်ဖျါထိဒ်လီ၊ဘဒ်ယိဒ်မေ၊ပျုံ၊မေ၊ဖုးလေ၊ပှေ၊တေ်အိဒ်ဆူဒ်အိဒ်ချ,မ့တမ့မ့်တေ်ပူ၊ဖျုးတေ်ဘံဒ်တေ်တေ်ဘါလေ၊ပှေ၊ကဦ်ဖြမ့တမ့မ့်ပှေ၊မေ၊တေ်ဖြတဂ၊ဂ့၊တဂ၊ဂ့၊ဂ့၊ကြ(အဒ်, ပဒ်ယုာ်ဒီးခိဒ်ဖၢ်ခ်ဖြ, gang အတေ်ပနိဒ်တဖဒ်)
- ကဦ်ဖြအတေ်ကူတေ်က၊ မ့တမ့မ့်တေ်သံဒ်ခွဲဒ်ကတီ၊/တေ်မေ၊ယံမေ၊လေ၊မ့်မေ၊ပျုံ၊မေ၊ဖုးကဲထိဒ်တေ်ဆူး တေ်ဆါလေ၊ပှေ၊တေ်အိဒ်ဆူဒ်အိဒ်ချ,အဂ၊်မ့တမ့မ့်လီ၊ဘဒ်ယိဒ်လေ၊ပှေ၊အဂ၊တဂ၊ဂ့၊တဂ၊ဂ့၊အဂ၊်, ဝံ၊ဒီးတေ်မေ၊ကမဉ်တေ်သိဒ်တေ်သီလေ၊တေ်ကူတေ်သိုးမ့တမ့မ့်တေ်သံဒ်ခွဲဒ်ကတီ၊/တေ်မေ၊ယံမေ၊လေ၊ကဘဒ်တေ်မေ၊အီ၊ဒ်သိုးဒီးတေ်သိဒ်တေ်သီအဖီလစ်ဒ်တဖဒ်လေ၊အဒ်သိုးဒီးတေ်မေ၊ကမဉ်တေ်တဖဒ်နှ,ဒ်လီ၊.

- တေ်ကူတေ်သိုး လေ၊အအိဒ်ဒီးလံာ်မဲာ်ဖျၢဉ်/တေ်ကတီ၊တဖဒ်, တေ်ဂ၊ီ၊တဖဒ်, မ့တမ့မ့်လံာ်ကျ၊ဝတဖဒ်လေ၊အနုးနဲဒ်ဖျါထိဒ်တေ်အက့ဒ်အဂ၊ီ၊လေ၊တေ်မေ၊ဆူဉ်မေ၊စိ၊/တေ်စုဆူဉ်ခိဒ်တက: မ့တမ့မ့်မေ၊ပျုံ၊မေ၊ဖုးတေ်သ့ဉ်တဖဒ်နှ,ဒ်တဘဒ်တေ်ကူတေ်က၊အီ၊ဘဒ်. (အဒ်, ပဒ်ယုာ်ဒီးကျိတဖဒ်အဂ၊်, ယဲာ်/ဒ် ဒီးတေ်ဖြတေ်လံ၊အဂ၊တဖဒ်လေ၊တေ်ဟ်ပနိဒ်အီ၊လေ၊အမ့်တေ်စုကဝဲ၊တဖဒ်)

ကဦ်ဖြတဖဒ်လေ၊အလုဉ်သ့ဉ်ခါပတာ်/မေ၊ကမဉ်ဝဲကဦ်တေ်သိဒ်တေ်သီဘဒ်ယးတေ်ကူတေ်သိုး က–

1. ကအိဒ်ဒီးတေ်ဒုးသ့ဉ်ညါနှ်ပေ၊်အီ၊လေ၊တေ်ဂ့၊်တေ်ကျ၊ဘဒ်ယးတေ်ကူတေ်က၊ဝဲအံ၊တေ်တဟ့ဉ်အခွေးလေ၊တေ်ကကူကက၊အီ၊လေ၊ကဦ်ပူ၊ဘဒ်, ဒီး၊ကဲထိဒ်သးသ့လေ၊တေ်ကဟ့ဉ်အီ၊တေ်ခွဲးတေ်ယာ်လေ၊ကထုးကွံာ်/ဘ့ဉ်လီ၊ကွံာ်တေ်ဖြတေ်လံ၊(တဖဒ်).
2. တေ်ကဟ့ဉ်အီ၊တေ်ခွဲးတေ်ယာ်လေ၊ကဆိတလဲတေ်ကူတေ်က၊လေ၊တေ်ဟ့ဉ်လီ၊အီ၊လေ၊ကဦ်ပူ၊လေ၊တေ်ကယုတေ်ဖြတေ်လံ၊တဖဒ်လေ၊အကြြားဝဲဘဒ်ဝဲလေ၊ကကူကက၊ဝဲအဂ်ီ၊နှ,ဒ်လီ၊.
3. ဖဲတေ်ဂ့၊်လေ၊အဖီခိဒ်ခံခါတေ်ယုထေ၊ဒီးမေ၊ဝံ၊အီ၊/စူ၊ကါအီ၊မ့်တသ့နှ,ဒ်, တေ်ကဆဲးကျိုးကဦ်ဖြအမ်ာ်ပေ်လေ၊ကဟဲဆ့၊ဝဲတေ်ကူတေ်က၊ဒ်အကြြားဝဲဘဒ်ဝဲ လေ၊အပှေ၊ကဦ်ဖြကဆိတလဲအကူအက၊အဂ်ီ၊နှ,ဒ်လီ၊.
4. တေ်လုဉ်သ့ဉ်ခါပတာ် မေ၊ကမဉ်ဝဲဒ်တေ်သိဒ်တေ်သီတဘျီဝံ၊တဘျီနှ,ဒ် လေ၊ခံကတေ၊်တေ်အစေ၊လေ၊ကဝဲထိဒ်အသး/ပိာ်ထွဲထိဒ်အခံ၊အိဒ်ဝဲဒ်ကဦ်တေ်သိဒ်တေ်သီအသိုး,နှ,ဒ်လီ၊.
5. ကဦ်ဖြတဖဒ်တေ်တဟ့ဉ်အခွေး/တေ်တေ်ပျဲဟဲကှ,၊ကဒါကှ,၊ဆူတီ၊ဒေ၊တဖဒ်အပူ၊ တုၢ်လေ၊အဝဲသ့ဉ်လူ၊ပိာ်မေ၊ထွဲဝဲဒ်ဂ့ကဦ်အတေ်သိဒ်တေ်သီဘဒ်ယးဒီးတေ်ကူတေ်က၊တေ်ဘျ၊နှ,ဒ်လီ၊.

တီ၊နိ်ဉ် – ကဦ်တဖဒ်ကဆဲးကျိုး/နုးသ့ဉ်ညါအါထိဒ်ဘဒ်ယးတေ်ဂ့၊်တေ်ကျ၊်လေ၊အမ့်တေ်ကူတေ်သိုးတေ်ဟ်လီ၊တေ်သိဒ်တေ်သီအတေ်ဆေ၊မ့်လေ်တဖဒ်ဆူကဦ်ဖြဒီ:မိ်ပေ်/ပှေ၊ကွံ၊်ထွဲတေ်သ့ဉ်တဖဒ်နှ,ဒ်လီ၊.

LPS တေ်မေ၊ကျ၊ကျဲအဂ့၊ကတေ်၊လေ၊တေ်ဆဲးကျိုးဒုးဘဒ်ထွဲဘဒ်ယးတေ်ဟ့ဉ်အမး

လေ၊ LPS, ပတေ်ပညိဒ်/ဖီတေ၊ဉ်မ့်လေ၊တေ်ဆဲးကျိုးတုၢ်လီ၊တီ၊လီ၊ထီဘီ/တပယ္ယာ်ယီလေ၊တေ်ကူဉ်ဘဉ်ကူဉ်သ့တေ်လဲ၊ထိဉ်လဲ၊ထီ လေ၊ကဦ်ဖြ ဒီ:မိ်ပေ်/ပှေ၊ကွံ၊်ထွဲတေ်တဖဒ်. လေ၊ကတုၢ်ထိဉ်ထိဉ်ဘးလေ၊တေ်ပညိဉ်အံ၊အဂ်ီ၊, LPS မေ၊ဂ့၊ထိဉ်ဝဲဒ်တေ်နဲ့ဉ်ကျဲတဖဒ်အံ၊လေ၊တေ်ဂံ၊်တေ်ဒ္ဒး, တေ်ထေ၊နှ,ဒ်လီ၊, ဒီ:တေ်ဆဲးကျိုးအမး/အတီ၊ပတီ၊်တဖဒ်. တေ်နဲ့ဉ်ကျဲအံ၊တုၢ်ထိဉ် ဘဉ်လီာ်လေ၊တေ်မေ၊စေ၊ကဦ်ဖြ ဒီ:မိ်ပေ်/ပှေ၊ကွံ၊်ထွဲတေ်တဖဒ်တဲဖျါထိဉ်ကဦ်ဖြအမးတဖဒ်လေ၊ကျိုး၊ကျဲ လေ၊အကဲဘျုး:ဒီ:ပစူ:ကါအီ၊သ့ဝဲဒ်နှ,ဒ်လီ၊.

လ့ခ၊ဉ်ပဒ်ဒ်ကဦ်ကဟ်လီ၊/ဆ့၊လံာ် ဒီ:ဒုးသ့ဉ်ညါနှ,လေ၊အဘဉ်ယးဒီ:နဖိအလံာ်တေ်မေ၊လိမေ၊ဒီ:တေ်ဟ်ဖျါလေ၊ ParentVue ဖဲလေ၊တေ်ကျ၊်တေ်/တေ်ထိဉ်ကဦ်တ၌ထေ၊ဉ်ဘဉ်တ၌ထေ၊ဉ်ဝံ၊ဝဲအလီ၊်ခံနှ,ဉ်လီ၊. ကဦ်ကprint ဖဲကျုံ:တေ် မေ၊လိမေ၊ဒီ:အလံာ်ဟ်ဖျါတဘ့ဉ်လေ၊ဟံ့ဉ်ဖြယီဖြတဖဒ်အဂ်ီ၊လေ၊အတအိ်ဉ် ParentVUE မ့တမ့်၊ ပှေ၊သ့ဉ်တဖဒ်လေ၊အယ့ထိဉ်ဝဲဒ်လေ၊ကဦ်အဝဲ၊ဒေ၊နှ,ဉ်လီ၊.

ကဦ်သရ]်, ကဦ်ပှေ၊ပေ၊ဆ့၊တေ်တဖဒ် ဒီ:ကဂ်ီ၊ရ]ဉ်ဟိဉ်ကဝဲ၊လံာ်ညိဉ်သိဉ်ဒ်ဉ်/တေ်မေ၊လိမ်ာ်ပှေ်/ပှေ၊ဖဲဉ်နှ်၊တဖဒ်မေ၊သကိ:တေ်တပူ၊ယီလေ၊တေ်ဆေ၊တာ်တေ်ဟ့ဉ်အမး ဒီ:တေ်ဆဲးကျိုး:ဒီ:ကဦ်ဖြအတေ်မေ၊လိမေ၊ဒီ:ဒ်လဲဉ်နှ,ဉ်လီ၊. တေ်မေ၊နှ်ဉ်မေ၊ယါအဝဲအံ၊ဟ်ဖျါထိဉ်တေ်မေ၊လိတေ်ဟ့ဉ်အမး လေ၊အညီနှ်ဘဉ်တေ်မေ၊အီ၊ (တေ်ဟ်ပနှ်ဉ်အတီ၊ပတီ၊်) တေ်သိဉ်လိနဲ့ဉ်လိလေ၊လ့ခ၊ဉ်ပဒ်ဒ်ကဦ်ဒ်ိတဘ့ဉ်အပူ၊နှ,ဉ်လီ၊. ပှေ၊သ့ပှေ၊ဘဉ်လေ၊တေ်မေ၊လိမ်ာ်ပှေ်ဒီ:ပှေ၊အဂ၊တဖဒ်ကဟ့ဉ်လီ၊တေ်ဟ့ဉ်ကူဉ်ဟ့ဉ်ဖးလီ၊လီ၊ဆိဆိလေ၊ကဦ်သရ]ဉ်တဖဒ်လေ၊တေ်မေ၊နှ်ဉ်မေ၊ယါအဂ၊တဖဒ်အပူ၊ (အဒ်, ပှေ၊သ့ပှေ၊ဘဉ်လေ၊လံာ်တေ်မေ၊လိမ်ာ်ပှေ်ကဟ့ဉ်လီ၊တေ်ဟ့ဉ်အမးအဒ်လေ၊ကဦ်သရ]ဉ်လေ၊အသိဉ်လိလံာ်ကိ:ဘ့ဉ်ဒ်:ခ်ဖြိုလေ၊ Synergy gradebook). လေ၊ခံကတေ၊်, ကဦ်သရ]ဉ်တဖဒ်ဒုးအိဉ်ထိဉ်တီ၊ဒေ၊:တေ်သမ်သမိ:အကျိုး:အကျဲတဖဒ်လေ၊ကမေ၊/လေ၊ကဒုးအိဉ်ထိဉ်တေ်ခ်မ်ံ၊–

- တေ်ဟ်သ့ဉ်ဟ်သးအရ့ဒ်ဉ်ကတေ်၊်လေ၊တေ်မေ၊လိသ့သးဒီ:တေ်စူ:ကါတေ်ဟ့ဉ်ကှ,၊တေ်ဗဲာ်ထံနှ်ိ၊ဖး (တေ်သမ်သမိ:တေ်ဆေ၊တာ်တေ်အကျိုး:အကျဲတဖဒ်), ဒီ:
- တေ်ဟ့ဉ်လီ၊အမး ဖျါရ]ရ]လေ၊တေ်ဆဲးကျိုး:ဒီ:ကဦ်ဖြအတေ်တုၢ်ထိဉ်ထိဉ်ဘးလေ၊ LPS တေ်မေ၊လိခ်ဉ်တီ/တေ်သ့တေ်ဘဉ်အပတီ၊်တဖဒ် (တေ်ဒ်:ဒဲ:လေ၊တေ်မေ၊လိတခါဘဉ်တခါအတေ်မေ၊အကျိုး:အကျဲ). ကဦ်သရ]ဉ်တဖဒ်မေ၊လိ၊တံ၊်လေ၊အမးကဖျါရ]ရ]လေ၊တေ်ဆဲးကျိုးတေ်မေ၊လိလံာ်လေ်အတေ်တုၢ်ထိဉ်ထိဉ်ဘး ဒီ:မေစု၊လီ၊တေ်ဒ်ဘဉ်လေ၊တေ်ဂ့်အဂ့၊်အဂ၊တဖဒ်, ဒ်အမ့်ကဦ်ဖြအလ့ါအလ့ါသကဲ:ပတ်/တေ်လူ၊ပိာ်မေ၊ထွဲတေ်သိဉ်တေ်သီ.

တေ်ပညိဉ်ဖြတ၊ဉ်လေ၊တေ်ကွဲးနိ်ဉ်အဝဲအံ၊မ့်တေ်ဟ်ဖျါထိဉ်တေ်ဟ့ဉ်အမးလေ၊အဘဉ်တေ်သူအီ၊လေ၊တီ၊ဒေ၊:သ့ဉ်တဖဒ်အပူ၊နှ,ဉ်လီ၊. မ့်အဲာ်ဒီ:သ့ဉ်ညါအါထိဉ်ဘဉ်ယးတေ်ဂ့်တေ်ကျ၊်လေ၊တေ်ဟ့ဉ်အမးအကျိုး:အကျဲပထံဉ်နှ,်အီ၊သ့ဝဲဒ်လေ၊ Synergy Class Websites လေ၊ ParentVue အပူ၊နှ,ဉ်လီ၊.

တီ၊ဖုဉ်ကဦ်တေ်မေ၊ကျ၊ကဲျ/တေ်ဟူ:တေ်ဂဲ၊လေ၊ညီနှ်တေ်မေ၊အီ၊တဖဒ်
တေ်အိဉ်ဘှံ:အိဉ်ကသ့ဉ်/တေ်ဂဲ၊လိာ်ကွဲလေ၊တေ်ချ

ပသ့ဉ်ညါဟ်ပနိဉ်နိ်ဉ်ကဦ်ဖြတဖဒ်အတေ်လိဉ်ဘဉ်လေ၊ဘဉ်ဂဲ၊လိာ်ကွဲလေ၊တေ်ချ, ဒီ:လေ၊တေ်နှ,ဉ်အယိတေ်ဂ့်ကျဲးစား:ထဲ:ဂံ်ထဲ:ဘါကိ:ဆေ၊ကတီ၊်လေ၊တေ်ကဒုးအိဉ်ထိဉ် ဒီ:တေ်ကသူတေ်လိာ်ကွဲအလီ၊်ဒ်အလီ၊်အိဉ်ဝဲဒ်ဉ်အသိုးနှ,ဉ်လီ၊. တအိဉ်ဒီ:ကဂ်ီ၊ရ]ဉ်ဟိဉ်ကဝဲ၊ဒ်တဘ့ဉ်အတေ်ကဂ်ီ၊တေ်ခ့ဉ်လေ၊တေ်လိဉ်ဘဉ်ဝဲဒ်ဉ်ကဦ်တဖဒ်လေ၊ကဘဉ်အိဉ်ကသ့ဉ်ဒီ:လိာ်ကွဲလေ၊ကဦ်ပူ၊နှ,ဉ်ဘဉ်. တေ်လိာ်ကွဲပျိုလီ၊်ကိ:ဘ့ဉ်ဒ်:နှ,ဉ်အက့ဒ်အဂ၊်လီ၊ဆိဒီ:တေ်အိဉ်သးလီ၊ဆိလိာ်သးလေ၊ကဒ်သ၊ မ့တမ့မ့်ကဦ်ဖြတဖဒ်ကဟ်ဖျါထိဉ်ဝဲဒ်ဉ်လေ၊တေ်အရ]်အသဲ:လေ၊အလီ၊ဆိတဖဒ်နှ,ဉ်လီ၊. ကဦ်ခ်ဉ်တဂ၊လေ်လေ်ကမေ၊တေ်စံဉ်ညီဉ်ဆေ၊တာ်နှ,ဉ်ဒ်:သနှ,ထိဉ်အသးလေ၊တေ်ကိ်တေ်ခ့ဉ်, ကလံ၊အူတေ် တေ်ခ့ဉ်, တေ်သဝံလေ၊အဟဲလီ၊ဒ်တေ်စူ၊ထံ, မူခ်ဉ်ဖီလီ၊ဒီ:ထံခ့ဉ်ကိဉ်လိဉ်အတေ်ယွ၊လီ၊ဒီ:တေ်သုးကွံာ်အီ၊လေ၊ဟိဉ်ခ်ဉ်အလီ၊နှ,ဉ်လီ၊. ကဦ်ဖြတဖဒ် ဘဉ်တေ်ဟ့ဉ်ဂံ်ဟ့ဉ်ဘါအီ၊လေ၊ကကူကသိုးတေ်ဒ်အကြြားဝဲဘဉ်ဝဲဒီ:မူခ်ဉ်ကလံ၊သိဉ်ဂီ၊ တေ်ကိ်တေ်ခ့ဉ်တေ်အိဉ်သးအသိုးနှ,ဉ်လီ၊. ဖဲလေ၊တေ်စုဉ်စိဉ်/ဘဉ်စိဉ်, မူခ်ဉ်ဖီလီ၊အဆေ၊ကတီ၊်, ကဦ်ဖြတဖဒ်လေ၊အတကူက၊ဒ်တေ်မူခ်ဉ်ကလံ၊သိဉ်ဂီ၊တေ်အိဉ်သးအသိုးသ့ဉ်တဖဒ်နှ,ဉ်ကဘဉ်တေ်မေ၊အီ၊လေ၊ ကဘဉ်အိဉ်တ့ဉ်ဝဲဒ်ဉ်လေ၊တေ်ဒ၊ဒ်လီ၊ဘံ:လေ:မံဉ်တေ်လိာ်ကွဲအလီ၊်ကဝဲ၊လေ၊အဝဲသ့ဉ်ကလိာ်ကွဲအဂ်ီ၊နှ,ဉ်လီ၊. တေ်အိဉ်ကသ့ဉ်ကသီ/တေ်လိာ်ကွဲလေ၊တေ်ကဦ်အကိ်ပူ၊နှ,ဉ်ကဘဉ်တေ်ဆေ၊တာ်အီ၊လေ၊ကဦ်ခ်ဉ်ဒ်အကြြားဝဲဘဉ်ဝဲဒီ:တေ်ဆေ၊ကတီ၊်အသိုးနှ,ဉ်လီ၊. ကဦ်ဖြတဖဒ်လေ၊မ့်အိဉ်တဆူဉ်တချ,လေ၊ကဂဲ၊လိာ်ကွဲလေ၊ တေ်ချ ဘဉ်နှ,ဉ်, ညီနှ်အဝဲသ့ဉ်အိဉ်တဆူဉ် တချ,ဒီ:တလဲ၊ထိဉ်ဝဲဒ်ဉ်လေ၊ကဦ်စ့ကီ:ဘဉ်. မ့တမ့မ့်ဘဉ်လေ၊တေ်မေ၊နှ,်ကသံ်ဉ်သရ]ဉ်အတေ်ဟ့ဉ်အခွဲး တေ်မေ၊နှ်ဉ်မေ၊ယါလေ၊မ်ာ်ပေ်/ပှေ၊ကွံ၊်ထွဲတေ်တဲ့ဖျါထိဉ်ဝဲဒ်ဉ်တနုံ၊ဘဉ်တနုံ၊လေ၊ကဦ်ဖြတဂ၊ အံ၊ကဘဉ်အိဉ်ဒ်:/ဂဲ၊လိာ်ကွဲဒ်:လေ၊ကဦ်ပူ၊ဖဲလေ၊တေ်အိဉ်ဘှံ:အိဉ်ကသ့ဉ်တေ်လိာ်ကွဲအဆေ၊ကတီ၊်. တေ်မေ၊နှ်ဉ်မေ၊ယါကဘဉ်ဟ်ဖျါထိဉ်တေ်ဂ့်တေ်ကျ၊်လီ၊တေ်လေ၊တေ်ယ့ထိဉ်တေ်လိဉ်ဘဉ်အဂ်ီ၊နှ,ဉ်လီ၊.

အဝဲသ့ဉ်မ့်လူ၊ပိာ်ထွဲခ့ခါတေ်ဆေ၊ကတီ၊်လု,်လေ်ဒီ:တေ်လေ၊ပှေ၊ဘဉ်သးအီ၊အါတဖဒ်ဘဉ်ဆဉ်သနှာ်ကှ, ပတဟ့ဉ်ဂံ်ဟ့ဉ်ဘါကဦ်ဖြတဖဒ်လေ၊ကဟဲဒ်:ဝဲဒ်ဉ်ခ်ဉ်ဖံ:တာ် ဒီ:ခ်ဉ်ဖံ:သ့ဉ်အခံ:ထိတဖဒ်လေ၊ကဦ်နှ,ဉ်ဘဉ်. အဝဲသ့ဉ်ဆေ၊ကအိ်ဉ်ဒီ:တေ်ကီတေ်ခဲလေ၊တေ်ယ့ဂ်လေ၊ဖိသ့ဉ်တဖဒ်အတေ်လဲ၊ဟးကသ့ဉ်ယုသ့ဉ်ညါတေ်လေ၊တေ်ချ, တေ်စူ၊အဆေ၊ကတီ၊်, မ့တမ့မ့်ကတူ,ဘဉ်ခ်ဉ်ဘဉ်ဝဲဒ်ဉ်လေ၊ခ်ဉ်နှ၊ဉ်ခံအတေ်ဘဉ်ဒ်ဘဉ်ထံ:ဖဲလေ၊အဝဲသ့ဉ်ဒ်:ဝဲဒ်ဉ်ခ်ဉ်ဖံ:တာ်သ့ဉ်တဖဒ်အခါနှ,ဉ်လီ၊. ဘဉ်တေ်ဟ့ဉ်ကူဉ်ဟ့ဉ်ဖးဝဲဒ်ဉ်ခ်ဉ်ဖံ:ဖျိ,ဉ် Sturdy shoes လေ၊တေ်ယ့ဂ်အဂ်ီ၊လေ၊တေ်ဂဲ၊လိာ်ကွဲလေ၊တေ်ချ ဒီ:ကဦ်အတေ်ဂဲ၊လိာ်ကွဲအလီ၊်နှ,ဉ်လီ၊.

တေ်ဟ့ဉ်တဖဉ်, တေ်ဟ့ဉ်/တေ်ဒုးအိဉ်ဒုးအီတဖဉ်ဒီ:တေ်ကွဲမ့ာ်တဖဉ်

တေ်တဘဉ်ထေ၊ဖြိ,ဉ်စ့လေ၊တေ်ကပှ,ေ၊တေ်ဟ့ဉ်လေ၊ကဦ်ပှ,ေ၊မေ၊တေ်ဖြအဂ်ီ၊ဘဉ်. တေ်ကကွ,ေ၊်ကဟ်ကွံာ်ဝဲဒ်ဉ်တေ်ဂ့်ဒ်အမ့်နှ်ိ၊တဂ၊အတေ်ဟဲ့ဝံ:အ၊ဘှ,ဉ်တီ၊်တဂ့၊, မ့တမ့မ့်တေ်ဟ့ဉ်လေ၊ဟ့ဉ်ကပီ၊လီ၊ဆိလေ၊အဘဉ်တေ်ဟ့ဉ်လီ၊အီ၊ဆူ ကဦ်ဖြ, မိ်ပေ်/ပှေ၊ကွ,ေ၊်ထွဲတေ်, မ့တမ့မ့်ကဦ်အပှ,ေ၊မေ၊တေ်ဖြ.

တီ၊ဒေ၊:တဖဉ်ဟ်ပနိဉ်ဒီ:မေ၊ဝဲဒ်ဉ်နံ၊အိဉ်ဖျိ,ဉ်တေ်ဆေ၊ဂ့၊ဆေ၊ဝါလေ၊ကျဲအဘိဘိ/အကလုာ်ကလုာ်နှ,ဉ်လီ၊. ကဦ်ဖြတဖဉ်တေ်တပျဲအီ၊လေ၊ကဘဉ်ဟဲစိ်ာ်ဝဲဒ်ဉ်တေ်ဟ့ဉ်/တေ်အိဉ်တဖဉ်(လေ၊ပှ,ေ၊အိဉ်အီ၊သ့ မ့တမ့မ့်အိဉ်အီ၊တသ့) တဖဉ်နှ,ဉ်ဘဉ်. ဝံသးစူ၊တဘဉ်ဆ့၊လီ၊တေ်ဟ့ဉ်တဖဉ်, တေ်ဟ့ဉ်သ့ဉ်တဖဉ်, ဘိလိတဖဉ်, မ့တမ့မ့်ဖြတဖဉ်နှ,ဉ်ဘဉ်. တေ်ဖြတေ်လံ၊သ့ဉ်တဖဉ်အံ၊နှ,ဉ်တေ်တပျဲနှ,ဉ်လီ၊ အီ၊/တေ်တဟ့ဉ်လီ၊အီ၊ဆူတီ၊ဒေ၊:သ့ဉ်တဖဉ်အပူ၊ဘဉ်.

လံာ်တေ်ကွဲမ့ာ်သ့ဉ်တဖဉ်တဘဉ်တေ်နှ်ိ၊လီ၊အီ၊ဖဲလေ၊ကဦ်ထိဉ်အဆေ၊ကတီ၊်နှ,ဉ်ဘဉ်. ကဦ်ဖြတဖဉ်မ့်အိဉ်ဒီ:လံာ်ကွဲမ့ာ်နှ,ဉ်တေ်ကဘဉ်ဒုးသ့ဉ်ညါဆိသရ]ဉ်တဖဉ်ဒ်သိုးအကနှ်ိ၊လီ၊ဝဲဒ်ဉ်ဖဲကဦ်ပျ၊်အဆေ၊ကတီ၊်နှ,ဉ်လီ၊. လီတဲစိနှ်ဉ်ဂံ်တဖဉ်ဒီ:တေ်အိဉ်ဆိုးလီ၊်ကျဲတဖဉ်တေ်တဘဉ်ဟ့ဉ်နှ်ိ၊လီ၊ခ်ဖြိုလေ၊ ကဦ်အပှ,ေ၊မေ၊တေ်ဖြတဂ၊ဂ့၊တဂ၊ဂ့၊ဘဉ်.

ကွဲတီးဒေါတ်မေမူး/ပဉ်တံဉ်တဖဉ် ဒီးတ်မေလေကပီၤတဖဉ်

တ်မေမူး/ပဉ်တံဉ်တဖဉ်ဒီးတီၤဒေါတ်မေလေကပီၤတဖဉ် (အဒိ, Fall အခါမှ်နံၤသဘျှ, တ်အဲဉ် အမှ်နံၤ) အံၤန့ဉ်အိဉ်ဒီးတ်ယုထၢလၢတ်သူဉ်ထိဉ်ကွဲခိဉ်မၤဘဉ်လိာ်သးဒီး LPS အလံာ်နဉ်ကျဲ တဖဉ်. တ်အိဉ်တမံၤဂုၤတမံၤဂုၤလၢအဘဉ်ထွဲလိာ်အသးဒီးတီၤဒေါးပဉ်တံဉ်တဖဉ်/တ်မေလေက ပီၤတဖဉ်ကဘဉ်တ်ဟ့ဉ်လီၤခီဖျိအီၤလၢကွဲ မ့တမ့်မိ်ပါ်တ်ကရၢကရ၊ လၢအဘဉ်တ်ဟ့ဉ်အခွဲးလၢကွဲခိဉ်. ကွဲဖိဒီးဟံဉ်ဖိယိဖိတဖဉ်တဘဉ်ဟဲစိာ်တ်အိဉ်လၢအဝဲသ့ဉ်အတီၤဒေါးလၢမူးသးဖ့ံတ ခါဂုၤတခါဂုၤအပူၤန့ဉ်ဘဉ်.

ကွဲခိဉ်ကဘဉ်ယုသ့ဉ်ညါဒီးဆၢတာ်ဝဲဇဉ်လံာ်နဉ်ကျဲတဖဉ်လၢအပဉ်ယှာ်ဒီးတ်အိဉ်လၢပှၤအိဉ်သ့ မ့တမ့်အိဉ်တသ့ တ်ဟ့ဉ်တဖဉ်လၢတ်အဲဉ်မ့်နံၤနိ်တဂၤအတ်ဟ့ဉ်ခးတဖဉ်. တ်အိဉ်လၢပှၤအိဉ် သ့တဖဉ်ကဘဉ်တ်ဆ့ၢလီၤက့ၤအီၤဆူဟံဉ်ဒီးတ်အိဉ်လၢပှၤအိဉ်အီၤတသ့တဖဉ်ဘဉ်တ်ဟ်တ့ၢ်အီၤ လၢကွဲ ခီဖျိလၢတဖီးလိာ်သးဒီးတ်အိဉ်လၢအိဉ်ဝဲတဘဉ်လိာ်တဖဉ်.

တ်ဟဲဟံးန့ၢ်က့ၤ/ဟဲကွၢ်က့ၤကွဲဖိစဲၤခံအကျိၤအကျဲတဖဉ်

ကွဲပှၤမၤတ်ဖိတဖဉ်ကပၢဆ့ၢအံးထွဲကွၢ်ထွဲဝဲဇဉ်ကွဲဖိတဖဉ်ဖဲလၢကွဲပျ၊်အဆၢကတိ်. ဖဲတ်ကွၢ် ထွဲလၢတ်ချၢဝံၤအလိၢ်ခံ, ကွဲဖိလၢတ်တဟဲကွၢ်အီၤဒံးသ့ဉ်တဖဉ်ဘဉ်တ်က့ၤကိးနုဉ်အီၤလၢကွဲ အဝဲၤဒေါးပူၤလၢတ်မၤလီၤတံၢ်တ်ပူၤဖျဲးဒီးတ်ဘဉ်ယိဉ်အဂိၢ်နှဉ်လီၤ. မိ်ပါ်တဖဉ်ကဘဉ်တ် ဆဲးကျိးအီၤဒီးတ်ကမၢအဝဲသ့ဉ်လၢကဟဲဆူကွဲဒီးဆဲးလီၤမံၤလၢကွဲဖိပးထိဉ်လၢကွဲပူၤအဂိၢ် နှဉ်လီၤ. မိ်ပါ်/ပှၤကွၢ်ထွဲတ်တဖဉ်ဒီးဂုၢ်ဂိၢ်အူဂိၢ်တ်ဆဲးကျိးပှၤမံၤလၢအိဉ်ကွဲးလီၤသးတဖဉ် တ်ဆဲးကျိးအီၤမ့်တနှ်ဘဉ်နှဉ်, တ်ကဘဉ်ဆဲးကျိးဒီးပၢၤကိ်လၢကမၢစၢၤဒီးမၤဘဉ်လိ်ၢ်ဘဉ် စးမၤဘဉ်ဂိ်ၢ်က့ၤတ်အဂိၢ်နှဉ်လီၤ.

လီတဲစိ ဒီးတ်သူစဲးဖိကဟဉ်တ်ပီးတ်လီတဖဉ်

လီတဲစိတဖဉ်, smart နဉ်ရံဉ်, လၢအဘဉ်ယးဒီးစဲးဖိကဟဉ်တ်ပီးတ်လီအဂုၤအဂၤတဖဉ်နှဉ် တ်ဟ်အီၤဒ်အမ့်၊ တ်မၤတာ်တာ်တ်တဖဉ်ဖဲလၢတ်နၢ်ဟူမ့တမ့်သူအီၤဖဲလၢကွဲထိဉ်အခါနှဉ် လီၤ. ကွဲဖိတဖဉ်မ့်ဟဲစိာ်အနိ်ၢ်ကစ၊်စဲးဖိကဟဉ်တ်ဖိတ်လံၤဆူကွဲနှဉ်, ကဘဉ်ဟ်ဝဲဇဉ်လၢအ ထၢဉ်ဝံချၢအပူၤ, locker, မ့တမ့်တ်လိ်ၢ်လၢတ်ဟ်တ်ဖိတ်လံၤနှဉ် ကဘဉ်တ်ဟ်ပနိဉ်ဒီးဆၢ တာ်အီၤလၢကွဲပှၤမၤတ်ဖိတဖဉ်ဖဲလၢကွဲထိဉ်အခါနှဉ်လီၤ. smart နဉ်ရံဉ်တဖဉ်နသူအီၤသ့ထဲ တ်ကွၢ်နဉ်ရံဉ်အသိးလီၤ. နမ့်သူအီၤလၢတ်အဂုၤအဂၤအဂိၢ်နှဉ် တ်ကဟ်အီၤဒ်အမ့်တ်သူ ဝဲဇဉ်စဲးဖိကဟဉ်တ်ပီးတ်လီတဖဉ်နှဉ်လီၤ. ဒီးကွဲဖိတဖဉ်တ်ကမၢအဟ်က့ၤဝဲဇဉ်လၢကွဲဖိအ ထၢဉ်ပူၤ, locker, မ့တမ့်တ်လိ်ၢ်လၢတ်ဟ်တ်ဖိတ်လံၤအလိ်ၢ် ကဘဉ်တ်ဟ်ပနိဉ်ဒီးဆၢတာ် အီၤလၢကွဲပှၤမၤတ်ဖိတဖဉ်ဖဲလၢကွဲထိဉ်အခါနှဉ်လီၤ. ကွဲတဟ်းနှ်မူဒါလၢတ်ဟးဂီၤ, တ် လီၤမ်, မ့တမ့်၊ ပှၤအိဉ်ဟုဉ်တ်ဖိတ်လံၤအဂိ်ၢ်ဘဉ်. ဝံသးစူၤတိ်ၢ်နိ်ဉ်တ်အဝဲအံၤမ့်တ်လၢ အတဖိးမံဒီးသဲစးတ်ဘျၢ, လၢတ်နှဉ်အယိတ်ကြြယာ်ဝဲဇဉ်လၢကွဲတ်လိ်ၢ်တဖဉ် ဒ်အမ့်တ် ဒိန့်ပှၤတ်ဂိၢ်မ့တမ့်တ်ဖိဉ်နှ်တ်ကလုၢ် မ့တမ့်တ်ကဒိန့်ပှၤအဂၤတဂၤအတ်ဂိၢ်မူလၢအတ အိဉ်ဒီး အတ်အၢဉ်လီၤဟ့ဉ်အခွဲးဘဉ်နှဉ်မ့်ဝဲတ်လၢအတဖိးမံဒီးသဲစးတ်ဘျၢဘဉ်နှဉ်လီၤ.

ကွဲတ်ပီးတ်လီလၢတ်သူအီၤတဖဉ်

ဒ်လုၢ်လၢ်အိဉ်ဝဲအသိးနှဉ်, မူးလီၤဆိတ်ရဲဉ်တ်ကျဲၤတခါလၢဟံဉ်ဖိယိဖိတဖဉ်ပဉ်ယှာ်မၤသကိးတ် ဒီး အဝဲသ့ဉ်အိဉ်ကတာ်ကတီၤအသးလၢကွဲတ်မၤလိအသီကဒီးတနံ့ဉ်လၢတ်ကပှၤဝဲဇဉ်ကွဲတ်ပီး တ်လီသ့ဉ်တဖဉ်. ဒ်နံ့ဉ်ကြြစကဉ်တ်သူဉ်ထိဉ်တ်ဘျၢသဲစးခ်ဉ်သ့ဉ် ဒီးကိ်ၢ်စဲဉ်ဒီးဖဲဉ်ဇရၢဉ်ကိ်ၢ်စၢ ဖ့ိဉ်တ်ဘျၢ သးစဲးအိဉ်ဝဲအသိး, လ့ခၢဉ်ပဒိဉ်ကွဲဟ့ဉ်လီၤကလိကမျၢ်တ်ကူဉ်ဘဉ်ကူသ့ဆူကွဲဖိခဲ လၢ်အဂိ်ၢ်နှဉ်လီၤ. ညိန့်တ်ဝဲအံၤအခ်ပညိမ့်ဝဲကိ်ၢ်ရှဉ်ဟိဉ်ကဝဲၤဟ့ဉ်လီၤတ်ပိ်ၤတ်လီတဖဉ်လၢ တ်လိ်ဉ်ဘဉ်အီၤခီဖျိလၢ တ်သိဉ်လိနဲဉ်လိအဂိ်ၢ်လၢအတအိဉ်ဒီးတ်လၢ်ဘူဉ်လၢ်စ့ၤလၢကွဲဖိတ ဖဉ်အဂိ်ၢ်. တ်အဝဲအံၤပဉ်ယှာ် ဒီးကွဲလံာ်ဖးတဖဉ်, စၢ်ဘိတဖဉ်, တ်ထူးသံတ်တဖဉ်, တ်တ့တ် ဂိၢ်အလွဲ၊်ကလုာ်ကလုာ်, ကိ်ဉ်, ထး ရံး, လံာ်ကဘျုံး/စးခ်, လံာ်ကွဲး, tissues ထံရျ၊ ဒီးအဂၤတ ဖဉ်. လၢတ်ဂုၢ်ဝဲအံၤအယိ, ဝံသးစူၤတ ဘဉ်ဟ့ဉ်လီၤတ်ပိ်ၤတ်လီတဖဉ်လၢနဖိအနိ်ၢ်တဂၤစုာ်စုာ် ကသူဝဲလၢကွဲပူၤအဂိ်ၢ်နှဉ်ဘဉ်.

နတလိ်ဉ်ဘဉ်လၢနကဘဉ်မ့ၤတ်ဖိတ်လံၤသ့ဉ်တဖဉ်အံၤနှဉ်ဘဉ်, ဘဉ်ဆဉ်နကအဲဉ်ဒီးပှၤဒီးဟ့ဉ်မၤဘူဉ်လီၤတ် ဖိတ်လံၤတနီ်ၤလၢနဖိအတီၤဒေါးပူၤ. ပတဲနၤလၢနသ့တဖၢနှဉ်လီၤနဖိအမံၤလၢတ်ဖိတ်လံၤတမံၤဂုၤတမံၤဂုၤအ လိၢ်နှဉ်ဘဉ်. တ်ဖိတ်လံၤလၢတ်မ့ၤအီၤခဲလၢ်နှဉ်ကဘဉ်တ်တူ၊်လိာ်အီၤလၢတ်ဓဲာ်မ့ဉ်နှ၊်ဆၢဒ်အမ့်တ်ဟ့ဉ်မၤ ဘူဉ်လၢကွဲအဂိ်ၢ်ဒီးကဘဉ်တ်ဟ့ဉ်ခီဟ့ဉ်နီၤလီၤအီၤဆူကွဲဖိခဲလၢ် လၢအအိဉ်လၢတီၤဒေါးပူၤ. ဝံသးစူၤကွၢ်ဝဲဇဉ် ပကွဲအမ့ဉ်ယဲၤသနှလၢတ်ဟ့ဉ်ကူဉ်ဟ့ဉ်ဖးအါထိဉ်အဂိ်ၢ်နှဉ်တက့ၢ်.

ကွဲဖိလၢအဟဲတုၤဆိတလၢတဖဉ်

မိ်ပါ်မ့တမ့်ပှၤကွၢ်ထွဲတ်တဖဉ်တ်ဆၢမ့်လၢ်လၢအဝဲသ့ဉ်ကလူၤဟ်ထွဲဝဲဇဉ်တ်ယုထၢဒီးဟ်ပနိဉ်ယာ် တ်ဆၢကတိ်လၢအကဘဉ်ဟဲတုၤလၢအဝဲသ့ဉ်ကွဲ. ပှၤအံးထွဲကွၢ်ထွဲပၢဆ့ၢတ်တအိဉ်ဝဲဇဉ်ဖဲလၢနဟဲ တုၤဆိတလၢ တချုၤတ်ဆၢကတိ်ဘဉ်ဒံးဘဉ်နှဉ်လီၤ.

ကွဲဖိတဖဉ်လၢအဟဲစဲၤခံလၢကွဲ

ကွဲဖိတဖဉ်လၢအဟဲစဲၤခံ ဖဲလၢကွဲစးထိဉ်ဝံၤအလိ်ၢ်ခံနှဉ်အဝဲသ့ဉ်ကဘဉ်လဲၤနှာ်ဝဲဇဉ်လၢပဲတြြိလၢတ် မ်ာ်ညါကတၢ်ဒီးဟ်ဖျါထိဉ်အသးလၢဝဲၤဒေါးနှဉ်လီၤ.

ကွဲဖိတဖဉ်လၢအဟးထိဉ်လၢကွဲတ်သူဉ်ထိဉ်အပူၤတချုးဒ်းလၢဒေါလွဲသိ်ဉ်ဒ်းဘဉ်

မိ်ပါ်မ့တမ့်ပှၤကွၢ်ထွဲတ်တဖဉ်တ်လိ်ဉ်ဘဉ်ဝဲဇဉ်လၢအဝဲသ့ဉ်ကဆဲးလီၤမံၤလၢအဝဲသ့ဉ်အဖိ/ဖိ တဖဉ် အတ်ဟးထိဉ်လၢကွဲချ၊ ဖဲလၢအဝဲသ့ဉ်မ့်ဟးထိဉ်တချုးဒ်းလၢမ့်ယ့်လီၤကွဲပျ၊်အဆၢက တိ်ၢ်ဒ်းဘဉ်နှဉ်လီၤ. မိ်ပါ်မ့တမ့်ပှၤကွၢ်ထွဲတ်ကဘဉ်ဟ်ဖျါထိဉ်ဝဲဇဉ်ဆူဝဲၤဒေါးခ်ဉ်သ့ဉ်ဘဉ်ဃးဒီး တ်ပညိဉ်/တ်ဟ်လီၤသးဝဲအံၤနှဉ်လီၤ. ဝဲၤဒေါးပှၤဘဉ်မူဘဉ်ဒါကမၢစၢၤဘဉ်ယးဒီးတ်မၤသးတ် ဂုၢ်အဝဲအံၤနှဉ်လီၤ. ဖိ သဉ်တဂၤတ်မ့ၢ်ဆဲးလီၤမံၤလၢအကဟးထိဉ်လၢကွဲချ၊အဂိ်ၢ်လံနှဉ်, ကွဲအ နဉ်ရ်ဉ်ကဆဲးကျိးဒီးတီၤဒေါး လၢအကြြားဝဲဘဉ်ဝဲဒီးဟ်ဖျါထိဉ်နှ၊်အသရဉ်လၢကွဲဖိအဝဲနှဉ်ဟးထိဉ် တ်ဟ့ဉ်အခွဲးလံနှဉ်လီၤ. မိ်ပါ်တဘဉ်လဲၤတဘျိ်ယီဆူတီၤဒေါးတဖဉ်အပူၤနှဉ်ဘဉ်. ကွဲဖိတဖဉ် က ဘဉ်တ်ကိ်းအဝဲသ့ဉ်ဆူကွဲဝဲၤဒေါးအပူၤဖဲလၢအမိ်အပ်ဟဲတုၤလၢကွဲအဆၢကတိ်ၢ်နှဉ်လီၤ.

လ့ဉ်ယိ်ၢ်တဖဉ်, SKATEBOARDS, SCOOTERS, HOVERBOARDS, ဒီးအဂၤတဖဉ်.

သိ်ဉ်လ့ဉ်တ်လဲၤတ်က့ၤကတ်ာ်ကတူဖဲလၢတ်ဟဲတုၤဒီးတ်ပျ၊်လီၤကွဲဖိဖဲကွဲခ်ဉ်ယၢၤသ့ဉ်တဖဉ်တ်အဝဲ အံၤတ်ဟ့ဉ်ကူဉ်မိ်ပါ်ပှၤကွၢ်ထွဲတ်တဖဉ်ကဘဉ်ဟ်ပနီဉ်ဟ့ဉ်အခွဲးထဲလၢကွဲဖိလၢအညါပှာ်ထိဉ်သ့ဉ်တဖဉ်အ ဂိ်ၢ်လၢကဘဉ်ယိ်ၢ်လ့ဉ်ယိ်ၢ်ဆူကွဲနှဉ်လီၤ. ကွဲဖိလၢအသးစၢ်သ့ဉ်တဖဉ်ညီနှ်အိဉ်ဒီးတ်ကီတၢ်ခဲလၢက ဘဉ်ဖိဉ်ဂၢ်ဒီးကၢၤယာ်အလ့ဉ်ယိ်ၢ်အခ်ိဉ်ဖဲလၢအဝဲသ့ဉ်ကွၢ်ဝဲဇဉ်သိလ့ဉ်အဂၤတဖဉ်, ဒီးကဘဉ်ပၢၤ ယာ်ဝဲဒီးဟ့ဉ်တ်သးစၢ်ဆၢဖဲလၢအဒီးလ့ဉ်ယိ်ၢ် ဒီးဖိသဉ်အဂၤတဖဉ်အခါနှဉ်လီၤ. ကွဲဖိခဲလၢ်နှဉ် တ်ဆၢမ့်လ၊်လၢအဝဲသ့ဉ်တဖဉ်ကလူၤဟ်ထွဲမၤထွဲ တ်ပူၤဖျဲးဒီးတ်ဘဉ်ယိ်ဉ်အတ်မၤလိသ့သးတ ဖဉ်ဒီးဟးဝဲဇဉ်ဒီးအလ့ဉ်ယိ်ၢ်ဖိတဖဉ်ဖဲလၢအအိဉ်လၢကွဲကရၢ်အဟိဉ်ကဝီၤအဖိခ်ိဉ်အကတိ်ၢ်နှဉ်လီၤ. လ့ဉ်ယိ်ၢ်တဖဉ်တ်ကဘဉ်သိးယာ်အီၤဒီးသိးခွဲးဒီးဟ်အီၤလၢကွဲဟိဉ်ခ်ိဉ်ကဝီၤတ်ဟ်လ့ဉ်ယိ်ၢ် အလ်ၢ် နှဉ်လီၤ. ကဘဉ်ဖျိုဉ်ဒီးလ့ဉ်ယိ်ၢ်ခ်ိဉ်ဖျိုဉ်တဖဉ်ဒီးတ်ကဘဉ်လဲၤစ်ာ်အီၤဆူဖိသဉ်အဘံဉ်ဒ်ိ/တ်ကဘျုး လီၤယာ်အီၤဖဲလၢကွဲထိဉ်အခါနှဉ်လီၤ. Skateboards, rollerblades, ခ်ိဉ်ဖံးလၢတ်ချံးနှာ်က့ၤအီၤသ့အိဉ် ဒီးအပဉ်ရံးတဖဉ်, ခ်ိဉ်ဖံးအိဉ်ဒီးအပဉ်ရံးတဖဉ်, သိလ့ဉ်ယိ်ၢ်ဖိတဖဉ်ဒီး hoverboards တဖဉ်နှဉ်တ်တ ဟ့ဉ်အခွဲး ဒီးတ်ကဒီးအီၤလၢကွဲကရၢ်တ်သူဉ်ထိဉ်အဟိဉ်ကဝီၤပူၤဘဉ်. တ်ဘျုးဒ်ဉ်မးခ်ိဖျိုလၢနတ ဟဲစာ်တ်ဖိတ်လံၤဒ်အံၤသ့ဉ်တဖဉ်ဖဲလၢနဟဲအိဉ်က့ၤနဖိလၢကွဲအခါနှဉ်လီၤ.

တီၤဖုဉ်တ်မၤဟံဉ်တ်မၤအတ်မ့ၢ်လၢ်ကွၢ်စိတဖဉ်

ဟံဉ်တ်မၤနှဉ်ဘဉ်ထွဲဒီးကွဲဖိတဂၤတ်ဟ့ဉ်လီၤတ်မၤဒီးတ်နဲဉ်လီၤအီၤလၢကဘဉ်မၤဝံၤဝဲဇဉ်လၢတ်ချ၊ အဆၢကတိ်ၢ်နှဉ်လီၤ. တ်ပညိဉ်ဘဉ်ယးဒီးတ်မၤဟံဉ်တ်မၤအံၤဟ့ဉ်လီၤကွဲဖိတဖဉ်တ်ခွဲးတ်ယာ်လ၊ ကမၤလိသ့ထိဉ်အနိ်ၢ်ကစ၊်ဇဉ်ဝဲအတ်သ့တ်ဘဉ်တဖဉ်လၢအဝဲသ့ဉ်မၤလိတ့ၢ်လံဝဲ. တီၤဖုဉ်ကွဲဖိတဖဉ် ကအိဉ်ဒီးဟံဉ်တ်မၤတနံၤဘဉ်တနံၤအဂိ်ၢ် ဒီးတ်လိဉ်ဘဉ်လၢကဘဉ်မၤလိသ့ထိဉ်အသးဒီးမၤဆူဉ်ထိဉ် တ်ဖံးလိမၤလိအဂိ်ၢ်နှဉ်လီၤ. မိ်ပါ်တဖဉ်ဆိဉ်ထွဲမၤစၢၤတ်မၤလိမၤဒီးလၢဟံဉ်ခ်ိဖျိသံကွၢ်တ်သံကွၢ်တဖဉ် လၢအဘဉ်ယးဒီးနဖိမၤလိမၤဒီးတ်မနၤလဲဉ်ဒီးအဝဲဟ်ခ္ဍါ/ဟ်မှဉ်အိဉ်ဒီးဟံဉ်တ်မၤအကလုာ်မနၤတဖဉ် လဲဉ်. မိ်ပါ်တဖဉ်မၤစၢၤဝဲဇဉ်သ့လၢတ်တဲဖျါဂုၤထိဉ်တ်မၤလိအကျိၤအကျဲ မ့တမ့်တ်မ့ၢ်လ၊်ကွၢ်စိတ ဖဉ်လၢအဘဉ်ယးဟံဉ်တ်မၤလၢတ်နှဉ်အယိ ကွဲဖိကမၤဝံၤဝဲဇဉ်အတ်မၤဒ်အဝဲဟ်ခ္ဍါ/ဟ်မှဉ်အ တ်သ့တ်ဘဉ်အိဉ်ဝဲအဂုၤကတၢ်အသိးနှဉ်လီၤ. ဒ်လဲဉ်ဂုၤဒ်လဲဉ်ဂုၤ, တ်အဝဲအံၤတမ့်ၢ်ဝဲဇဉ်ကွဲအ တ်မ့ၢ်လ၊်ကွၢ်စိလၢမိ်ပါ်တဖဉ်ကမၤစၢၤ ပှၤကွဲဖိတဖဉ်လၢမၤပဲ့ၤနှ၊်အဝဲသ့ဉ်အဟံဉ်တ်မၤမ့တမ့် ဟ့ဉ်လီၤဝဲတ်သိဉ်လိနဲဉ်လိလၢဟံဉ်ပူၤနှဉ်ဘဉ်. တဘျိ်ဂုၤတဘျိ်ဂုၤဟံဉ်တ်မၤမ့ၢ်ကဲထိဉ်တ်ကိ တ်ခဲနှဉ်, ဝံသးစူၤကွဲးလီၤတ်မၤနိဉ်ဆူ နဖိအသရဉ်အအိဉ်ဟ်ဖျါထိဉ်တ်သံကွၢ်တဖဉ်မ့တမ့် တ်ထံဉ်တ်ဆိကမိဉ်တဖဉ်လၢကဘဉ်တ်မၤဖျါဂုၤထိဉ်အဂိ်ၢ်နှဉ်တက့ၢ်.

တီၤခၢဉ်သးကွဲတ်မၤကျိကျ/တ်ဟူးတ်ဂဲၤလၢညီနှ်တ်မၤအီၤတဖဉ်

MULTI-TIERED SYSTEMS OF SUPPORT တ်ဆိဉ်ထွဲမၤစၢၤကျိၤကျဲအက လုာ်ကလုာ်ဘဉ်ယးလုၢ်လ၊်တ်ဟ်သူဉ်ဟ်သး (MTSS-B) လၢလ့ခၢဉ်ပဒိဉ်ကွဲပူၤ

လ့ခၢဉ်ပဒိဉ်ကွဲသူဝဲဇဉ်တ်ဆိဉ်ထွဲမၤစၢၤကျိၤကျဲအကလုာ်ကလုာ်ဘဉ်ယးလုၢ်လ၊်တ်ဟ်သူဉ်ဟ်သး (MTSS-B) လၢတ်သိဉ်လိနဲဉ်လိအကျိၤအကျဲတဖဉ်ဒီးတ်ဒုးအိဉ်ထိဉ်တ်မၤအကျိၤအကွာ်လၢကမၤဂုၤ ထိဉ်ဝဲဇဉ်ကွဲဖိအလုၢ်အလ၊်သကဲးပတ်အဂိ်ၢ်နှဉ်လီၤ. တ်ဝဲအံၤတ်ယှာ်ဝဲဒီးတ်မၤအကျိၤအကျဲသ့ဉ်တဖဉ် လၢကွဲခဲလၢ်, တီၤဒေါ, ဒီးကွဲဖိတဂၤဘဉ်တဂၤ အတီၤပတ်ကိ်တဖဉ်နှဉ်လီၤ.

ကိ်ၢ်ရှဉ်ဟိဉ်ကဝီၤခဲလၢ်အတ်ပညိဉ်ဘဉ်ယး MTSS-B အံၤမ့်ၢ်ဝဲတ်ဒုးအိဉ်ထိဉ်တ်အိဉ်သးတခါ လၢအဖိးမံလိာ်အသးဒီးလုၢ်လ၊်သကဲးပတ် လၢတ်အိဉ်မူတ့ၢ်အီၤနှဉ်လီၤ. တ်ဒုးသ့ဉ်ညါဒီးတ်လူၤဟ်ထွဲ ဝဲလုၢ်လ၊်သကဲးပတ်လၢအဂုၤဒီးတ်မၤဆူဉ်ထိဉ်လုၢ်လ၊်တ်ဟ်သူဉ်ဟ်သးအတ်ရှလိာ်မ့ာ်လိာ်လၢအဂုၤနှဉ် မ့ၢ်ခ်ိဉ်ခါလၢအရှဒိဉ်မးလၢပှၤကွဲဖိအတ်ကူဉ်ဘဉ်ကူဉ်သ့အတ်လဲၤခ်ိဖျိနှဉ်လီၤ. တ်သိဉ်လိနဲဉ်လိတ်ဟ် သူဉ်ဟ်သးအတ်မ့ၢ်လ၊်ကွၢ်စိတဖဉ်ဒီး တဘျိ်ယိတ်သ့ဉ်ညါဟ်ပနိဉ်ကွဲဖိတဖဉ်လၢအလူၤဟ်ထွဲပတ်မ့ၢ်လ၊ ကွၢ်စိတဖဉ်အံၤနှဉ် မ့ၢ်တ်အခ်ိဉ်သ့ဉ်တခါလၢအဘဉ်ယးဒီး MTSS-B နှဉ်လီၤ.

ကွဲ လၢပှၤတဝၤအတ်နှ်လီၤမၤဘဉ်လိာ်တ်အတ်ရဲဉ်တ်ကျဲၤ (SCIP)

SCIP အံၤမ့်ၢ်ဝဲတ်မၤစၢၤကွဲဖိတဂၤအတ်ရဲဉ်တ်ကျဲၤလၢအမၤသကိးတ်ဒီးဟံဉ်ဖိယိဖိတဖဉ်, ကွဲ တဖဉ်ဒီးပှၤတဝၤဆိဉ်ထွဲမၤစၢၤကွဲဖိအလုၢ်လ၊်တ်ဟ်သူဉ်ဟ်သး, ဘဉ်ယးဒီးသးအတ်ဆိကမိဉ် ဒီးတ်အိဉ်ဆူဉ်အိဉ်ချ,လၢအဘဉ်ယးဒီးသးအတ်တူ၊်ဘဉ်ခ်ိဉ်ဘဉ်. ဖဲလၢကွဲတဖဉ်, မိ်ပါ်ဒီးပှၤတ ဝၤသူဉ်ထိဉ်ဒုးအိဉ်ထိဉ်ဝဲတ်မၤသကိးတ်တဟူ၊ယိတ်ရှလိာ်မ့ာ်လိာ်လၢတ်ဆိဉ် ထွဲမၤစၢၤကွဲဖိသ့ဉ် တဖဉ်, အဝဲသ့ဉ်တဖဉ်အိဉ်ဒီးကံၢ်စိသ့ထိဉ်ဘဉ်ထိဉ်ဒိဉ်ထိဉ်လၢအတ်တုၤထိဉ်ထိဉ်ဘးလၢအဝဲ သ့ဉ်တ်လၢအဆၢမ့ၢ်လ၊်မၤဝဲသ့ဉ်သ့ဉ်တဖဉ်နှဉ်လီၤ. SCIP မၤစၢၤမ်ိ်ပါ်သ့လၢတ်သ့ဉ်ညါ ကွၢ်နိ်ဉ်လုၢ်လ၊် တ်ဟ်သးမ့တမ့်၊ တ်ဘဉ်ယိဉ်တဖဉ်လၢ အကမၤတ်ာ်တ်ာ်ကွဲဖိအတ်သ့တ်ဘဉ်လၢ တ်မၤလိနှ်တ်, လူၤ ယုနှ်တ်အစၢတဖဉ်, ဒီးဟးယုသ့ဉ်ညါတ်လၢကဘဉ်ယုထၢဝဲတဖဉ်, တ်လၢအကမၤဒ်ဉ်ထိဉ်အါထိဉ်ကွဲ ဖိအတ်ခွဲးတ်ယာ်တဖဉ်လၢကတုၤထိဉ်ထိဉ်ဘးလၢတ်မၤလိမၤဒီးလၢကွဲပူၤအဂိ်ၢ်နှဉ်လီၤ. အါနှ်အနှဉ်လၢ တ်ဆိဉ်ထွဲမၤစၢၤကွဲအဂိ်ၢ်နှဉ်, SCIP မၤသကိးတ်ဒီးပှၤတဝၤအတ်အိဉ်ဆူဉ် အိဉ်ချ,လၢအဘဉ်ယး

ဒီးလုၢ်လၢတၢ်ဟ်သူၣ်ဟ်သးတၢ်ကရၢကရိတဖၣ်လၢအကဟ့ၣ်အါ ထိၣ်တၢ်ရဲၣ်တၢ်ကျဲၤအဂၤလၢ ကဆိၣ်ထွဲမၤစၢၤကျိ့ဖိဒီးဟံၣ်ဖိယိဖိတဖၣ်. လၢတၢ်ဒုးဘၣ် ထွဲနပှၤကျိ့ဖိဆူ SCIP မ့တမ့ၢ်တၢ်ယု သ့ၣ်ညါအါထိၣ်တၢ်ရဲၣ်တၢ်ကျဲၤအဂီၢ်နူၣ်ဝံသးစူၤဆဲးကျိးဘၣ်ဒီးနကျိ့အ SCIP ကရ့ၢ်ခိၣ်မ့တမ့ၢ် Lincoln/Lancaster County SCIP မူဒါခိၣ်ဖဲ 402-327-6841 နူၣ်တက့ၢ်.

တၢ်ဂဲၤလိၣ်ကွဲလၢကျိ့တဖျၣ်ယီအပူၤ/တၢ်ဂဲၤလိၣ်ကွဲအဂုၤအဂၤ

LPS တီၤခၢၣ်သးကျိ့တဖၣ်ဘၣ်တၢ်ဟ့ၣ်လီၤအီၤ ဒီတနံၣ်ကျၢၤဖဲလၢကျိ့ပျၢ်ဝံၤအလိၢ်ခံတၢ်ဂဲၤလိၣ်ကွဲ အဂုၤအဂၤ/လၢကျိ့တဖျၣ်ယီအပူၤလၢပှၤဂုတီၤဒီးပှၤစတီၤကျိ့ဖိတဖၣ်အဂီၢ်နူၣ်လီၤ. Fall တၢ်လိၣ် ကွဲတဖၣ်လၢအပၣ်ယုဘ်ဒီး–တၢ်ယ့ၢ်ဖးယံၤ, ဖျၣ်ထူ, ပိၣ်မုၣ်ဖျၣ်ပ့ၢ်, တၢ်ဂီၢ်ခါတၢ်လိၣ်ကွဲတဖၣ် လၢအပၣ်ယုဘ်ဒီး–ပိၣ်မုၣ်/ပိၣ်ခွါ Basketball ဒီးတၢ်ဂဲၤလိၣ်ကွဲကနီလိၣ်သးၤ, Track တၢ်ယ့ပြၢ်နူၣ် ကဘၣ်တၢ်မၤအီၤလၢ spring. တၢ်မ့ၢ်လၢလၢကျိ့ဖိခဲလၢာ်ကလူၤပိၣ်ထွဲလံၣ်တၢ်နဲၣ်ကျဲလၢတၢ်ဟ့ၣ် လီၤအီၤလၢတၢ်သိၣ်လိနဲၣ်လိဒီးတၢ်မၤလိလံၣ်လၢ်လၢတၢ်ပၣ်ယုဘ်မၤသကိးတၢ်အဂီၢ်နူၣ်လီၤ. တၢ် ဟူးတၢ်ဂဲၤလီၤလီၤဆိဆိအလံၣ်နဲၣ်ကျဲကဘၣ်တၢ်ဟ့ၣ်ခိဟ့ၣ်နီၤလီၤအီၤဖဲတၢ်ဆၢကတိၢ်စးထိၣ်တ ကတိၢ်ဘၣ်တကတိၢ်နူၣ်လီၤ.

တၢ်ဂဲၤလိသးသ့ၣ်တဖၣ်မ့ၢ်ထဲလၢပှၤလိၣ်ကွဲဖိသ့ၣ်တဖၣ်အဂီၢ်နူၣ်လီၤ.

တံၤသကိးဒီးဟံၣ်ဖိယိဖိတဖၣ်နူၣ် တလိၣ်ဟဲဒီကနၣ်ခိုးကွၢ်တၢ်ဂဲၤလိသးသ့ၣ်တဖၣ်အံၤနူၣ်ဘၣ်. ပှၤ သ့ၣ်တဖၣ်လၢအအိၣ်ခိုးကျိ့ဖိလၢကျိ့ဒီး ကဆုၤက့ၤဝဲလၢအဟံၣ်နူၣ်ကဘၣ်အိၣ်ခိုးတၢ်လၢအဝဲသ့ၣ်အ သိလ့ၣ်အပူၤ လၢတၢ်ဟ်သိလ့ၣ်အလိၢ်နူၣ်လီၤ. မိၢ်ပၢ်တဖၣ်လၢအအိၣ်ခိုးဒီးကက့ၤဆူဟံၣ်ဒီးအပှၤ ကျိ့ဖိတဖၣ်ဖဲလၢကျိ့ပျၢ်ဝံၤအလိၢ်ခံနူၣ်ကဘၣ် အိၣ်ခိုးတၢ်လၢတၢ်ဟ်ပနီၣ်ယာ်အလိၢ်နူၣ်လီၤ. LPS ကျိ့ဖိအဂုၤအဂၤတဖၣ် တဘၣ်အိၣ်ခိုးအသကိးလၢ ကျိ့ကရၢ်ပူၤ ဖဲလၢအဝဲသ့ၣ်ဂဲၤလိသ့အသးအ ဆၢကတိၢ်နူၣ်ဘၣ်.

တၢ်ပျၢ်ဆိကျိ့အမ့ၢ်နံၤမ့ၢ်သီတဖၣ်– (လါအိကၢးစ် ၁၅သီ–၁၇သီ, ၂၀၂၂နံၣ်) ကျိ့ဖိတဖၣ်ကဘၣ်တၢ်ပျၢ်လီၤကွံၣ်အီၤဒီးလီၤဖးလိၣ်အသးဖဲ ဟါခိ ဘးဂ့ဝနၣ်ရံၣ်နူၣ်လီၤ.

Professional Learning Communities (PLC) မ့ၢ်နံၤမ့ၢ်သီတဖၣ်

၂၀၂၂နံၣ်–လါအိကၢးစ် ၃၀သီ, ဓဲးပထဲဘၢၣ် ၂၇သီ, အီးကထိဘၢၣ် ၂၅, နိၣ်ဝ့ဘၢၣ် ၂၉, လါဒံၢ်စဘၢၣ် ၂၀သီ. ၂၀၂၃နံၣ်–လါယနူၤအါရံၤ ၃၁, ဖ့ၤဘြူၤအါရံၤ ၂၈သီ, မ၊်ရှး ၂၈သီ, အ့ဖြၣ် ၂၅သီ. ကျိ့ဖိတဖၣ်ကဘၣ်တၢ်ပျၢ်လီၤကွံၣ်အီၤဖဲဟါခိ ဘးဂ့ဝနၣ်ရံၣ်လၢမ့ၢ်နံၤသ့ၣ်တဖၣ်နူၣ်လီၤ.

တီၤထိကျိ့တၢ်မၤကျိကျဲ/တၢ်ဟူးတၢ်ဂဲၤလၢညီနူၣ်တၢ်မၤအီၤတဖၣ် MULTI-TIERED SYSTEMS OF SUPPORT တၢ်ဆိၣ်ထွဲမၤစၢၤကျိၤကျဲအကလုၣ်ကလုၣ်ဘၣ်ဃးလုၢ်လၢတၢ်ဟ်သူၣ်ဟ်သး (MTSS-B) လၢလ့ၢၣ်ပဒိၣ်ကျိ့ပူၤ

လ့ၢၣ်ပဒိၣ်ကျိ့သူဝဲဒၣ်တၢ်ဆိၣ်ထွဲမၤစၢၤကျိၤကျဲအကလုၣ်ကလုၣ်ဘၣ်ဃးလုၢ်လၢတၢ်ဟ်သူၣ် ဟ်သး (MTSS-B) လၢတၢ်သိၣ်လိနဲၣ်လိအကျိၤအကျဲတဖၣ်ဒီးတၢ်ဒုးအိၣ်ထိၣ်တၢ်မၤအကျိၤအ ကွၣ်လၢကမၤဂ့ၤထိၣ်ဝဲဒၣ် ကျိ့ဖိအလုၢ်အလၢ်သကဲးပတ်အဂီၢ်နူၣ်လီၤ. တၢ်ဝဲအံၤဟ်ယုာ်ဝဲဒီးတၢ်မၤ အကျိၤအကျဲသ့ၣ်တဖၣ်လၢကျိ့ဖိခဲလၢာ်, တီၤဒၢး, ဒီးကျိ့ဖိတဂၤဘၣ်တဂၤအတီၤပတိၢ်တဖၣ်နူၣ်လီၤ. ကိၢ်ရှၣ်ဟီၣ်ကဝိၤခဲလၢာ်အတၢ်ပညိၣ်ဘၣ်ဃး MTSS-B အံၤမ့ၢ်ဝဲတၢ်ဒုးအိၣ်ထိၣ်တၢ်အိၣ်သး တခါလၢ အဖိးမံလိၣ်အသးဒီးလုၢ်လၢ်သကဲးပတ်လၢတၢ်အိၣ်မ့ၢ်တ့ၢ်အီၤနူၣ်လီၤ. တၢ်ဒုးသ့ၣ်ညါဒီးတၢ် လူၤပိၣ်ထွဲဝဲလုၢ်လၢ်သကဲးပတ်လၢအဂ့ၤဒီးတၢ်မၤဆူၣ်ထိၣ်လုၢ်လၢတၢ်ဟ်သူၣ်ဟ်သးအတၢ်ရ့လိၣ်မ့ၣ် လိၣ်လၢအဂ့ၤနူၣ် မ့ၢ်ခိၣ်ခါလၢအရ့ဒိၣ်မး လၢပှၤကျိ့ဖိအတၢ်ကူၣ်ဘၣ်ကူၣ်သ့အတၢ်လဲၤခိဖျိနူၣ်လီၤ. တၢ်သိၣ်လိနဲၣ်လိတၢ်ဟ်သူၣ်ဟ်သးအတၢ်မ့ၢ်လၢ်ကွၢ်စိတဖၣ် ဒီးတဘျိယီတၢ်သ့ၣ်ညါဟ်ပနီၣ်ကျိ့ဖိတဖၣ် လၢအလူၤပိၣ်ထွဲပတၢ်မ့ၢ်လၢ်ကွၢ်စိတဖၣ်အံၤနူၣ် မ့ၢ်တၢ်အခိၣ်သ့ၣ် တခါလၢအဘၣ်ဃးဒီး MTSS-B နူၣ်လီၤ.

ကျိ့ လၢပှၤတဝၤအတၢ်နၣ်လီၤမၤဘၣ်လိၣ်တၢ်အတၢ်ရဲၣ်တၢ်ကျဲၤ (SCIP)

SCIP အံၤမ့ၢ်ဝဲတၢ်မၤစၢၤကျိ့ဖိတဂၤအတၢ်ရဲၣ်တၢ်ကျဲၤလၢအမၤသကိးတၢ်ဒီးဟံၣ်ဖိယိဖိတဖၣ်, ကျိ့တဖၣ်ဒီးပှၤတဝၤဆိၣ်ထွဲမၤစၢၤကျိ့ဖိအလုၢ်လၢ်တၢ်ဟ်သူၣ်ဟ်သး, ဘၣ်ဃးဒီးသးအတၢ်ဆိ ကမိၣ် ဒီးတၢ်အိၣ်ဆူၣ်အိၣ်ချ့ၢ်လၢအဘၣ်ဃးဒီး သးအတၢ်တူၢ်ဘၣ်ခိၣ်ဘၣ်. ဖဲလၢကျိ့တဖၣ်, မိၢ်ပၢ်ဒီးပှၤတဝၤသ့ၣ်ထိၣ်ဒုးအိၣ်ထိၣ်ဝဲတၢ်မၤသကိးတၢ်တပူၤယီတၢ်ရ့လိၣ်မ့ၣ်လိၣ်လၢတၢ်ဆိၣ် ထွဲမၤစၢၤကျိ့ဖိသ့ၣ်တဖၣ်, အဝဲသ့ၣ်တဖၣ်အိၣ်ဒီးကံၢ်စိသ့ထိၣ်ဘၣ်ထိၣ်ဒီးၣ်ထိၣ်လၢအတၢ် တ့ၤထိၣ်ထိၣ်ဘးလၢအဝဲသ့ၣ်တၢ်လၢအဆၢမ့ၢ်လၢ်မၤဝဲသ့သ့ၣ်တဖၣ်နူၣ်လီၤ. SCIP မၤစၢၤမိၢ်ဟ် သ့လၢတၢ်သ့ၣ်ညါကွၢ်နိၣ်လုၢ်လၢ်တၢ်ဟ်သးမ့တမ့ၢ် တၢ်ဘၣ်ယိၣ်တဖၣ်လၢအကမၤတံၣ်တၢ်ကျိ့ဖိအတၢ်သ့ တၢ်ဘၣ်လၢတၢ်မၤလိနူၣ်တၢ်, လူၤယုနူၣ်တၢ်အစၢတဖၣ်, ဒီးဟးယုသ့ၣ်ညါတၢ်လၢကဘၣ်ယုထၢဝဲတဖၣ်, တၢ်လၢအကမၤဒိၣ်ထိၣ်အါထိၣ်ကျိ့ဖိအတၢ်ခွဲးတၢ်ယာ်တဖၣ်လၢကတ့ၤထိၣ်ထိၣ်ဘးလၢတၢ်မၤလိမၤဒိး လၢကျိ့ပူၤအဂီၢ်နူၣ်လီၤ. အါနူၣ်အနူၣ်လၢတၢ်ဆိၣ်ထွဲ မၤစၢၤကျိ့အဂီၢ်နူၣ်, SCIP မၤသကိးတၢ်ဒီးပှၤတ ဝၤအတၢ်အိၣ်ဆူၣ်အိၣ်ချ့ၢ်လၢအဘၣ်ဃးဒီး လုၢ်လၢ်တၢ်ဟ်သူၣ်ဟ်သးတၢ်ကရၢကရိတဖၣ်လၢ အကဟ့ၣ်အါထိၣ်တၢ်ရဲၣ်တၢ်ကျဲၤအဂၤ လၢကဆိၣ်ထွဲမၤစၢၤကျိ့ဖိဒီးဟံၣ်ဖိယိဖိတဖၣ်. လၢတၢ်ဒုးဘၣ်ထွဲနပှၤကျိ့ဖိဆူ SCIP မ့တမ့ၢ် တၢ်ယုသ့ၣ်ညါအါထိၣ်တၢ်ရဲၣ်တၢ်ကျဲၤအဂီၢ်နူၣ် ဝံသးစူၤဆဲးကျိးဘၣ်ဒီးနကျိ့အ SCIP ကရ့ၢ်ခိၣ်မ့တမ့ၢ် Lincoln/Lancaster County SCIP မူဒါခိၣ်ဖဲ 402-327-6841 နူၣ်တက့ၢ်.

Lincoln **Public Schools Middle Level Grading Chart**

PGES	CORE ACADEMIC GRADE	GRADE DESCRIPTION	WORK HABITS	WORK HABITS DESCRIPTION	CONDUCT	CONDUCT DESCRIPTION
100 - 90%	A *Superior*	Exceeds District Standards of Proficiency	COM *Commendable*	Students who **always or consistently** exhibit the nine indicators: *Listens, follows oral and written directions, is on task, participates in class, strives for quality work, seeks help as necessary, completes assignments on time, is organized, comes to class prepared.*	COM *Commendable*	Students who **always or consistently** exhibit the six indicators: *Accepts consequences for actions taken, demonstrates self-discipline and control, follows school and classroom rules, demonstrates responsible decision-making skills, demonstrates a positive attitude toward self and others, interacts with others appropriately.*
89 - 85%	B+	Meets District Standards of Proficiency	S *Satisfactory*	Students who **usually** exhibit the nine indicators listed above.	S *Satisfactory*	Students who **usually** exhibit the six indicators listed above.
84 - 80%	B					
79 - 75%	C+					
74 - 70%	C					
69 - 65%	D+ *Comment Included*	Approaches, but Does Not Meet District Standards of Proficiency	N *Needs Improvement Comment Included*	Students whose work/study habits interfere with learning. Marks determined on the nine indicators listed above.	N *Needs Improvement Comment Included*	Student's social/behavioral skills are interfering with the learning environment of themselves or others. Marks determined on the six indicators listed above.
64 - 60%	D *Passing Comment Included*					
59 - 0%	F *Failing Comment Included*	Does Not Meet District Standards of Proficiency				

တီးထိုကိုတtill အိုးထိုင်ဒီးတtill ကားတံ(till ပုံး) ကိုတtill သူ့ထိုင်/ကိုကရtill

ထဲဇင်လၢပှၢ၁၁တီၢဒီး ၁၂တီၢသ့ဉ်တဖဉ်ဟးထိုင်လၢကိုပူၢဖဲလၢမုၢ်ထူဉ်တtill အိုဉ်အဆၢကတီၢ်နှဉ်လီၢ. နမ့်အိုဉ်ဒီးတtill သူ့ဉ်ကိၢ်သးဂီၢလီၢဆီဇဉ်တtill လၢအဘဉ်ဃးဒီးနဖိဟးထိုင်လၢကိုချၢဖဲလၢမုၢ်ဆါခိတtill အိုဉ်အခါနှဉ်, ဝံသးစူၢလဲၢထံဉ်လိ$^{\prime}$သးဒီးကိုအပှၢ်ပၢဆှၢတtill ဖဲနဖိကိုနှဉ်တက့ၢ်. တtill လၢအဖီလ$^{\prime}$အံၢမ့ၢ်ဝဲပၢဆှၢတtill ကမံးတံ$^{\prime}$till သိဉ်till သီtill ဘျၢလၢအဘဉ်ထွဲဒီးtill အိုးထိုင်/till ကားတံ$^{\prime}$ကိုtill သူ့ဉ်ထိုင်/ကိုကရၢ်နှဉ်လီၢ.

till သိဉ်till သီtill ဘျၢ်သဲစး 5511.1
ကိုဖိတဖဉ်
till အိုးထိုင်ဒီးtill ကားတံ$^{\prime}$ကိုtill သူ့ထိုင်/ကရၢ်

တီၢဖှဉ်ကိုဒီးတီၢဧၢ်သးကို ကိုဖိတဖဉ်နှဉ်till တဟှဉ်အခွဲးလၢအဝဲသ့ဉ်ကဟးထိုင်လၢtill သူ့ဉ်ထိုင်အပူၢ်နီတဘျီဖဲလၢကိုထိုင်အဆၢကတီ$^{\prime}$ လၢအတအိုဉ်ဒီးtill ဟှဉ်အခွဲးလၢtill သူ့ဉ်ထိုင်အပှၢ်ပၢဆှၢtill ဒီးမ့တမ့်ဘဉ်လၢtill ရဲဉ်ကျဲၢဘဉ်till မၢအီၢလၢကိုဖိအမိ$^{\prime}$အပၢ်မ့တမ့်၊ ပှၢ်ကွၢ်ထွဲtill လၢကက့ၢ်ဆူဟံဉ်လၢမုၢ်ဆါခိtill အိုဉ်အဂီ$^{\prime}$နှဉ်till ဝဲပျဲဟးထိုင်အီၢ်ဆူtill ချၢဘဉ်. till ရဲဉ်till ကျဲၢအဝဲအံၢကဘဉ်till ဟှဉ်အခွဲးထဲလၢအအိုဉ်ဒီးtill ဟှဉ်till ပျဲလၢtill သူ့ဉ်ထိုင်အပှၢ်ပၢဆှၢtill ဒီး မိ$^{\prime}$ပၢ်မ့တမ့်ပှၢ်နှီ$^{\prime}$ဒိဉ်လၢအိုဉ်ဒီးမူၢ်အိုဉ်လၢဟံဉ်ဖဲtill ဆၢကတီ$^{\prime}$လၢကိုဖိကၢ်လၢဟံဉ်လၢမုၢ်ဆါခိtill အိုဉ်အဂီ$^{\prime}$ဒီးကိုဖိမ့်till တဟဲကၢ်ဧၢ်ခံလၢကိုဖဲလၢအဟဲကၢ်ကဒါကၢ်လၢမုၢ်ယှ်လီၢတီၢဒၢးတဖဉ်အပူၢ်ဘဉ်နှဉ်လီၢ.
တီၢထိုဉ်ကိုဖိသ့ဉ်တဖဉ်နှဉ်till တဟှဉ်အခွဲးလၢအဝဲသ့ဉ်ကဟးထိုင်လၢကိုအချၢ်ဖဲဒဉ်အသးတဘျီလ$^{\prime}$လ$^{\prime}$လၢအတအိုဉ်ဒီးtill ယှနှဉ်အခွဲးလၢကိုအပှၢ်ပၢဆှၢtill အအိုဉ်ဘဉ်နှဉ်လီၢ. ပှၢ်ကိုဖိတဖဉ်လၢအအိုဉ်လၢ ၁၁တီၢဒီး ၁၂တီၢသ့ဉ်တဖဉ်နှဉ်ဟးထိုင်ဝဲဒဉ်လၢကိုtill ချၢသ့ဉ်ထဲဖဲမုၢ်ထူဉ်တဖဉ်အီဉ်အဆၢကတီ$^{\prime}$ ဒီးအဝဲသ့ဉ်တဖဉ်ကဘဉ်လူၢ်ထွဲဝဲကိုအတtill သိဉ်till သီလၢtill ဒၢ်လီၢ်ဟ်အီၢ်သ့ဉ်တဖဉ်ဒီးတဘဉ်စဲၢ်ခံလၢtill ဟဲကၢ်ထိုဉ်ကဒါကၢ်ကိုလၢမုၢ်ယှ်လီၢတီၢဒၢးအပူၢ်ဘဉ်နှဉ်လီၢ.

till ဟှဉ်အမး/till သမံသမိး (till ဒီးစဲးတဖဉ်)

SUMMATIVE ဒီး FORMATIVE till သမံသမိးတဖဉ်

- Summative အခီပညီtill ဒီးစဲးဖဲလၢtill မၢလိတခါဘဉ်တခါtill သိဉ်လိအီၢဝံၢအလိ$^{\prime}$အခံ ဒီးtill သမံသမိးတဖဉ်(till ဟ်ဖှိဉ်/till ဒွးဝဲလၢ ၈၀မျးကယၢလၢtill ဟှဉ်အမးခဲလၢ$^{\prime}$)
  - Summative till သမံသမိးတဖဉ်ဘဉ်till သူ့အီၢလၢtill ယုသ့ဉ်ညါကိုဖိtill မၢလိမၢဒီးအtill သ့ဉ်ညါနၢ်ပၢ်၊ (till မၢလိမၢဒီးအtill သမံသမိး/till ဒီးစဲး), till မၢနှ်ဘဉ်till သ့ဉ်ညါနၢ်ပၢ်till သ့till ဘဉ်. ဒီးtill မၢလိလံ$^{\prime}$လ$^{\prime}$အtill ထုၢ်ထိုဉ်ထိုဉ်ဘး ဖဲလၢtill ကကျၢ်till ဝ်$^{\prime}$till ကၢ့ၢ်till ဒုးနဲဉ်ဖျါထိုဉ်till အစၢလၢအသိဉ်လိနဲဉ်လိtill အဆၢကတီ$^{\prime}$.
  - ညီနၢ်till အဒိတဖဉ်လၢ summative till သမံသမိးအကျိၢ်အကျဲတဖဉ်လၢအမ့$^{\prime}$ဝဲtill မၢလိအ unit ယုနံးtill ဒီးစဲး/till သမံသမိးတဖဉ်, till တိ$^{\prime}$ကျဲၢတဖဉ်, till ကွဲးတဖဉ်, ဒီးtill အဒိအဂုၢ်အဂၢလၢကိုဖိတဖဉ်မၢဝဲဒီးဒုးနဲဉ်ဖျါထိုဉ်ဆၢကတီ$^{\prime}$ခဲအံၢ်အမးအပတီ$^{\prime}$လၢအtill သ့ဉ်ညါနၢ်ပၢ်/till သ့till ဘဉ်တဖဉ်အဖိခ်ဉ်.
- Formative အခီပညီtill သမံသမိးဖဲလၢtill သိဉ်လိအဆၢကတီ$^{\prime}$ဒီးtill ဟှဉ်လီၢဟံဉ်till မၢတနံၢ်အဂီ$^{\prime}$ ဒီးသမံသမိးတဖဉ်(till ဟ်ဖှိဉ်/till ဒွးဝဲလၢ ၂၀မျးကယၢလၢtill ဟှဉ်အမးခဲလၢ$^{\prime}$) Formative till သမံသမိးဟှဉ်လီၢဝဲဒဉ်till မၢတနံၢ်ဘဉ်till တနံၢ်လၢအဆၢတတ$^{\prime}$ ဒီးtill ဟှဉ်ခီဆၢtill ချုးဆၢချုးကတီ$^{\prime}$လၢသရဉ်သိဉ်လိtill တဖဉ်ကသူဝဲဒဉ်လၢကဘှီကၢ့ၢ်ဒီးလဲလိ$^{\prime}$အဝဲသ့ဉ် အtill သိဉ်လိနဲဉ်လိဒီးကိုဖိတဖဉ်ကသူဝဲလၢအဝဲသ့ဉ်ကမၢလဲၢထိုဉ်လဲၢထိအtill မၢလိမၢဒီး (till သမံသမိးတဖဉ် **လၢ** till မၢလိမၢဒီး). ညီနၢ်, သရဉ်တဖဉ်သူဝဲဒဉ်ကိုဖိမၢကဒါကၢ့ၢ်till မၢလိ သ့ထိုဉ်သးဒီးဟံးနၢ်till ဒွဲးtill ယာ်till တဖဉ်အံၢ်လၢသရဉ်တဖဉ်ကဆၢတ$^{\prime}$ဝဲလၢtill မနၢ့ၢ်တဖဉ်လၢ till ကရဲၢ်ပှးဂ့ၢ်ထိုဉ် မ့တမ့်till ကၢ့ၢ်သိဉ်လိကဒါကၢ့ၢ်ဒီး/မ့တမ့်ကိုဖိတဖဉ်သူဝဲtill ခီဆၢ/till ဟှဉ် ကူဉ်လၢtill မၢနှ်till အဒွဲးအယာ် ဒီးဂုဉ်ကျဲၢစားမၢကဒီးအသိတဘျီ (ကိုဖိမၢလိသ့ထိုဉ်အသး).

ညီနၢ်till အဒိတဖဉ်ဘဉ်ဃး formative till သမံသမိးအကျိၢ်အကျဲတဖဉ်မ့်ဝဲtill ကွဲးနိဉ်ကွဲးယါ/till တီၢဒၢးtill မၢလိဝံၢသရဉ်ဟှဉ်လီၢလံ$^{\prime}$ကၢ့လၢကစံးဆၢကၢ့ၢ်till မၢလိတဖဉ်, till တဲ့သကိုးတဖဉ်, နှီ$^{\prime}$till ဂၢtill မၢလိနှ်till, till ကွဲးပတြိ$^{\prime}$ဆိtill ဂ့ၢ်till တဖဉ်, till မၢနှီဉ်မၢယါတဖဉ်, လၢနှ်အမဲ$^{\prime}$ညါtill မၢဝံၢtill မၢလၢtill ဟှဉ်လီၢအီၢလၢဟံဉ်မ့တမ့်လၢtill တီၢဒၢးပူၢ, till သံကွ$^{\prime}$ စံးဆၢအဖှဉ်တဖဉ်,ဒီးtill မၢကျိၢ်ကျဲအဂၢတဖဉ်လၢကမၢစၢၢ်ကိုဖိတဖဉ်လၢကဒုးနဲဉ်ဖျါထိုဉ်အဝဲသ့ဉ်အtill မၢလိမၢဒီးနှ်till လၢtill မၢဆိ/till ကတဲ$^{\prime}$ကတီၢ်ဆိဟ်စၢၢ်လၢ summative till သမံသမိးအဂီ$^{\prime}$သ့ဉ်တဖဉ်နှဉ်လီၢ.

till ဟှဉ်မးအကျိၢ်အကျဲ/till သိဉ်till သီဒီးအခီပညီတဖဉ်

EX—Exclude ဟ်ကွ$^{\prime}$/တဒုးပဉ်ယှ$^{\prime}$–till ဟှဉ်till ၊ till သူtill အဝဲအံၢ်လၢကဒုးနဲဉ်ဖျါထိုဉ်till ဒီးစဲး/till သမံသမိးလၢtill ဟှဉ်လီၢ်အီၢ်ဒီးတလိဉ်ဘဉ်လၢtill ကဘဉ်မၢပှဲၢ်ထိုဉ်အီၢ်/မၢဝံၢ်အီၢ်အဂီ$^{\prime}$ဘဉ်. till အဝဲအံၢ်တမၢဘဉ်ဒိဝဲဒဉ်ကိုဖိအမး/ အတီၢ်ပတီ$^{\prime}$ဘဉ်.

M—Missing
ဟါမ$^{\prime}$/တတိဉ်ထိုဉ်–သူtill အဝဲအံၢ်လၢကဒုးနဲဉ်ဖျါထိုဉ်till ဒီးစဲး/till သမံသမိးလံ$^{\prime}$ကၢ့လီၢမ$^{\prime}$/တတိဉ်ထိုဉ်ဝဲဘဉ်. till အံၢ်till ဂ်$^{\prime}$/till ဟှဉ်အီၢ် ZERO တုၢလၢတိဉ်ထိုဉ်ကဒါကၢ့ၢ်till သမံသမိး အလံ$^{\prime}$ကၢ့ဒီးtill ဟှဉ်အမးတစုနှဉ်လီၢ.

INC—Incomplete တလၢပှဲၢ/တဝံၢ– till သူtill အဝဲအံၢ်လၢကဒုးနဲဉ်ဖျါထိုဉ်till ဒီးစဲး/till သမံသမိးtill တိ$^{\prime}$ထိုဉ်လံ$^{\prime}$ကၢ့ဘဉ်ဆဉ်တဝံၢ/တလၢပှဲၢ်လၢtill till ကဟှဉ်အမး. till ဝဲအံၢ်တမၢဘဉ်ဒိကိုဖိအမးတုၢ်လၢကိုသရဉ်ဒိနှ$^{\prime}$လီၢ်လံ$^{\prime}$ဖျါဉ်လၢအမ့$^{\prime}$ INC အိုဉ်ယှ$^{\prime}$ဒီးအမး. till ဟှဉ်မးtill ရဲဉ် till ကျဲၢကဘဉ်till ထုးကွ$^{\prime}$ အီၢ်ဖဲလၢtill ကွ$^{\prime}$ကဒါကၢ့ၢ်till မၢလၢtill ဟှဉ်လီၢအီၢ, ဝံၢအလိ$^{\prime}$ခံဒီးtill ကဒိနှ$^{\prime}$လီၢကၢ့ၢ်till ဟှဉ်အမးလၢအသိတဖဉ်နှဉ်လီၢ.

Grade [space] L—Late Assignment စဲၢ်ခံ/တိ$^{\prime}$ထိုဉ်လံ$^{\prime}$လၢကဘဉ်မၢဝံၢ်စဲၢ်ခံ– till သူtill ဝဲအံၢ်လၢtill ဆဲးကျိုးဒုးနဲဉ်ဖျါထိုဉ်till မၢလၢအတဘဉ်ဆၢဘဉ်ကတီ$^{\prime}$/till ဖံးtill မၢလုၢ်လၢ်till ဟ်သးတဖဉ်. till ဟှဉ်အမးပဉ်ယှ$^{\prime}$ဒီးtill ထိုဉ်ယူtill ဖံးtill မၢလုၢ်လ$^{\prime}$ခဲလၢ$^{\prime}$နှဉ်လီၢ.

R—Retaught till ကၢ့ၢ်သိဉ်လိကဒါကၢ့ၢ်– till သူtill ဝဲအံၢ်လၢကဒုးနဲဉ်ဖျါထိုဉ်ဝဲဒဉ်လၢtill ဟှဉ်လီၢtill မၢလၢtill ကဘဉ်မၢအီၢ ဘဉ်till ကၢ့ၢ်ဟှဉ်ကဒါကၢ့ၢ်အမးဖဲလၢtill သိဉ်လိကဒါကၢ့ၢ်ဝံၢအလိ$^{\prime}$ခံ မ့တမ့်till ကၢ့ၢ်ဒီးစဲးကဒါကၢ့ၢ်ဝံၢအလိ$^{\prime}$ခံtill ကၢ့ၢ်ဟှဉ်ကၢ့ၢ်အမးနှဉ်လီၢ.

Blank—Not Yet Graded till တဟှဉ်လီၢ်ဒုးအမး– till သူtill ဝဲအံၢ်လၢကဒုးနဲဉ်ဖျါထိုဉ်ဝဲဒဉ်လၢtill ဟှဉ်လီၢtill မၢလၢtill ကဘဉ်မၢအီၢ/till သမံသမိးလိဉ်ဘဉ်ဒုးလၢtill ကဟှဉ်အမးအဂ$^{\prime}$နှဉ်လီၢ.

AB—Absent တဟဲထိုဉ်/တဒီးစဲ– till သူtill ဝဲအံၢ်လၢကဒုးနဲဉ်ဖျါထိုဉ်ဝဲဒဉ်လၢကိုဖိတဂၢတဟဲထိုဉ်ကိုမ့တမ့်till တဒီးစဲးဖဲလၢtill ကဘဉ်မၢဝံၢ်ဝဲဒဉ်till မၢအဝဲအံၢ်. till ဝဲအံၢ်till ဟ်ဖှိဉ်/till ဟှဉ်အီၢ်ဒ်အမ့$^{\prime}$ zero, ဘဉ်ဆဉ်till ဝဲအံၢ်till ဆိတလဲကၢ့ၢ်အီၢ်လၢ$^{\prime}$ခြဒုံး. till ဝဲအံၢ်ပဉ်ယှ$^{\prime}$ဒီးtill ကွဲးနိ$^{\prime}$ကွဲးယါဘဉ်ယးtill တတိဉ်ထိုဉ်, လီၢမ$^{\prime}$ till မၢနိ$^{\prime}$ဉ်/till ဟ်ဖျါတဖဉ်.

0 (Zero)—No credit တန့$^{\prime}$ခြုးဒုံး– till သူtill ဝဲအံၢ်လၢကဒုးနဲဉ်ဖျါထိုဉ်ဝဲဒဉ်ကိုဖိဒီးနှ$^{\prime}$ဘဉ်အမး zero/တန့$^{\prime}$ခြုးဒုံးဘဉ်. သရဉ်တဖဉ်သူဝဲtill သိဉ်till သီကျိၢ်ကျဲဝဲအံၢ်လီၢတံ$^{\prime}$လီၢ်ဆဲး (ဒီးတညီနှ$^{\prime}$မၢအသးဘဉ်) မ့$^{\prime}$လၢtill ဟှဉ်အမး zero နှဉ်အခီပညီမ့$^{\prime}$ဝဲမးလၢအဖှဉ်ကတၢ်$^{\prime}$လၢtill ဟှဉ်မးခဲလ$^{\prime}$အကျိဒီးတဒုးသ့ဉ်ညါtill မ့till တီလၢကိုဖိအtill တုၢ်ထိုဉ်ထိုဉ်ဘး. လၢ zero အလိ$^{\prime}$နှဉ်, သရဉ်တဖဉ်ညီနှ$^{\prime}$သူဝဲ "M" လၢtill တတိဉ်ထိုဉ်/till တတဟှဉ်လီၢကၢ့ၢ်till ဖံးtill မၢလၢကဘဉ်မၢ မ့တမ့်$^{\prime}$ " INC" လၢtill မၢလၢtill ဟှဉ်လီၢtill till အိဉ်ကတဲ$^{\prime}$ကတီၢလၢtill ဟှဉ်အမးဒုံးဘဉ်. သရဉ်တဖဉ်ကအိဉ်ဒီးtill ဆိတလဲအမးလၢ zero ဖဲလၢကိုဖိမၢtill မၢစဲၢ်ခံ/တတိဉ်ထိုဉ်ဒီးတမၢဝံၢ်ကၢ့ၢ်ဝဲ မ့တမ့်$^{\prime}$ကဲ$^{\prime}$ဘျုၢ်လၢကိုဖိကတိ$^{\prime}$ဉ်ထိုဉ်ကဒါကၢ့ၢ်till ဝဲအံၢ်လၢကနှ$^{\prime}$ဘဉ်ခြုးဒုံးအဂ$^{\prime}$. တိ$^{\prime}$နိ$^{\prime}$ဉ်–သရဉ်တနီၢ်ကယုထၢဝဲဒဉ်လၢကသူဝဲနိ$^{\prime}$ဉ်ဂ်$^{\prime}$အဂၢတခါလၢ "zero" အလိ$^{\prime}$(ဒ်အမ့$^{\prime}$ ၅၀မျးကယၢ) မ့$^{\prime}$လၢtill အံၢ်မၢစ့ၢ်လီၢနိ$^{\prime}$ဉ်ဂ်$^{\prime}$နိ$^{\prime}$ဉ်ဒွးစရီ till မၢဘဉ်ဒိကၢ့ၢ်အမးလၢအလုၢ်အဟ္ၢ်လၢဂၢသ့ဉ်တဖဉ်နှဉ်လီၢ.

till ဟှဉ်အမး till ထိုဉ် (စကၢ့) Synergy Gradebook သူဝဲဒဉ်till ဟှဉ်အမးစကၢ့ဒ်အဖိလ$^{\prime}$ လၢtill ဟှဉ်လီၢအမးတဖဉ်ခီဖျိုလၢလံ$^{\prime}$ဓ$^{\prime}$ဖျါဉ်ဒီးသနှၢ်ထိုဉ်အသးလၢtill ထိုဉ်till ဒွးအtill ထိုဉ်ယူတဖဉ်–							
90% = A	85% = B+	80% = B	75% = C+	70% = C	65% = D+	60% = D	Below 60% = F

တ၊်သမံသမိးကွၢ်ထံဆိကမိၣ်ဘၣ်ဃးတ၊်မၤပျုၤမၤဖုး *(402) 436-1650 & (402) 436-1575*

လ့ခၢၣ်ပဒိၣ်ကွီနၣ်မ့ၢ်အိၣ်ဒီးတ၊်ကွဲးဖျါထိၣ်ဘၣ်ဃးဒီးတ၊်စိၣ်စုကဝဲၤသဲစး တ၊်ဘျၢဘၣ်ဆၣ်သနၣ်က့နၣ်တ၊်တပျါနၣ်ဝဲတ၊်စုကဝဲၤလၢကွီကရၢ၊်အပူၤဘၣ်

လ့ခၢၣ်ပဒိၣ်ကွီ

ထံကိၢ်ပှၤလၢအဒုးအိၣ်ထိၣ်သဲစး တ၊်ဘျၢအိၣ်ဒီး တ၊်စိၣ်မူစိၣ်ဂဲၤဒီး တ၊်အၢၣ်လီၤတူၢ်လိၣ် တ၊်ဟ်ခူသူၣ်စုကဝဲၤသဲစး တ၊်ဘျၢ (Statutes 69-2427 to 69-2449). ကွီအပှၤတိခိၣ် ရိၢ်မဲပၢဆှၢတ၊်အဲၣ်ဒီးဒုး သ့ၣ်နိၣ်ဒီးမၤလီၤတံ၊်ဝဲကွီပှၤမၤသကိးတ၊်, ကွီဖိ, မိၢ်ပၢ်ဒီးပှၤတမ့ၢ်သ့ၣ်တဖၣ်လၢအဟဲဟးအိၣ်သကိးပကွီနၣ် တ၊်တဟ့ၣ်အခ့ဲးလၢ တ၊်ကဟဲစိၣ်ယုာ်ဒီးစုကဝဲၤလၢကွီပူၤဘၣ် မ့တမ့ၢ်ကွီအကရၢ၊်ပူၤ ဒီးကွီအတ၊်ဟူးတ၊်ဂဲၤသ့ၣ်တဖၣ်အပူၤနၣ် တ၊်တပျါနၣ်တ၊်စုကဝဲၤဘၣ်နၣ်လီၤ.

တ၊်ဟ်ခူသူၣ်တ၊်စိၣ်စုကဝဲၤအသဲစး တ၊်ဘျၢနၣ်ဟ့ၣ်အခ့ဲးလၢပှၤဒိၣ်တ့ၣ်ခိၣ်ပဲ့ၤသ့ၣ်တဖၣ် ကစိၣ်ကျိဖ့ၣ်ကျိစိၣ်စုလၢတ၊်ဘံၣ်တ၊်ဘၢအပူၤ.ပှၤတ၊်ဟ့ၣ်အခ့ဲးအိၣ်ဒီးလံၣ်ပျါလၢအ ကစိၣ်စုကဝဲၤသ့ၣ်တဖၣ်နၣ်တ၊်ကဟ့ၣ်အီၤတ၊်ပျါထဲလၢကစိၣ်ဝဲကျိလၢတ၊်လိၢ်အါတီၤ ဘၣ်ဆၣ်တမ့ၢ်လၢပကွီကရၢ၊်တဖၣ်အပူၤဘၣ်. ပှၤတဂၤလၢ်လၢ်လၢအဟဲစိၣ်ကျိစိၣ်စု မ့တမ့ၢ် တ၊်စုကဝဲၤလၢကွီပူၤနၣ် မ့ၢ်တ၊်မၤကမၣ်ဝဲတ၊်ကွီအကမံးတံၣ်မိၢ်ပှၤ်အဖီလစ်ၣ် ဒီးကွိၢ်မ့ၣ် အယိသတးဒီးကဘၣ်တ၊်ဟ်ဖျါထိၣ်အီၤဒီးဟံးနၣ်,အဂ့ၢ်အဝိဒ်တ၊်ဘျၢအိၣ်ဝဲအ အိၣ်ဝဲအသိးနၣ်လီၤ.

LPSတ၊်မၤပျုၤမၤဖုး တ၊်သမံသမိးဆၢတဲာ် တ၊်ရဲၣ်တ၊်ကျၤ

LPS အိၣ်ဒီးတ၊်မၤဂ့ၤထိၣ်တ၊်မၤဆ၊/တ၊်စံးဆ၊ဘၣ်ယးလၢကွီတ၊်ပူၤဖျုးဒီးတ၊်ဘၣ်ယိၣ် လၢကျိၤကျဲအက လုာ်ကလုာ်, လီၤဆီဒၣ်တ၊် တ၊်တဲဖျါထိၣ်တ၊်ပညိၣ်အတ၊်မၤဆူၣ်မၤစိးအဘၣ်ယိၣ်လီၤလီၤဆူကွီတဖၣ်. တ၊်အ့ၣ်လိာ်သး/မၤဒၢၣ်လိာ်သးလၢကွီပူၤနၣ်မ့ၢ်တ၊်ကဲထိၣ်အသးညီနၣ်လၢအမဲရံကၤပဒိၣ်ကွီဒီးလ့ခၢၣ် ပဒိၣ်ကွီသူဝဲဒၣ်တ၊်မၤပျုၤမၤဖုး တ၊်သမံသမိးဆၢတဲာ်လၢကယုထံၣ်သ့ၣ်ညါ, သမံသမိး, ဒီးလၢကဟ် ဖျါထိၣ်တ၊်မၤပျုၤမၤဖုးလၢအကဲထိၣ်အသးသ့လၢပကွီသ့ၣ်တဖၣ်အပူၤအံၤနၣ်လီၤ. တ၊်မၤပျုၤမၤဖုး တ၊် သမံသမိးဆၢတဲာ်အံၤမ့ၢ်ဝဲကျိၤကျဲတခါလၢတ၊်ယိထံသ့ၣ်ညါတ၊်မၤပျုၤမၤဖုးဒီးတ၊်ဟ်သူၣ်ဟ်သး/လ့ၢ် လ၊်လၢအလီၤဘၣ်ယိၣ်ဒ်သိးပကဆၢတဲာ် မ့ၢ်ပှၤတဂၤအံၤအိၣ်ဒီးတ၊်ရဲၣ်တ၊်ကျၤတ၊်ဟ်လီၤသးလၢကမၤ ဆူၣ်မၤစိးတ၊်, သမံသမိးကွၢ်တ၊်ဘၣ်ယိၣ်အပတိၢ်, ဒီးဒုးအိၣ်ထိၣ်တ၊်မၤဘၣ်လိၢ်ဘၣ်စးအတ၊်ပညိၣ် လၢကဒီသဒၢတ၊်စုဆူၣ်ခိၣ်တကး/တ၊်မၤဆူးမၤဆါအဂိၢ်နၣ်လီၤ. ပတ၊်ရဲၣ်တ၊်ကျၤပမၤနၣ်တ၊်ကစိၣ်လၢ တ၊်ယုထံၣ်သ့ၣ်ညါ ဒီးတ၊်ဝဲာ်ထံနီၤဖးလီၤလီၤလၢတ၊်မၤဆူၣ်မၤစိးခိဖျိလၢ US ဝဲၤကျိၤတဖၣ်လၢတ၊်မ့ၢ် တ၊်တိဒီးတ၊်ကူၣ်ဘၣ်ကူၣ်သ့, ဒီးလၢပကမၤနၣ်ဒိၣ်နၣ်,ကိၢ်ဒဲခ့ၣ်တ၊်ဟ်ပနိၣ်လၢတ၊်ပူၤဖျုးဒီးတ၊်ဘၣ်ယိၣ် အပတိၢ်နၣ်လီၤ.

LPS အိၣ်ဒီးကရူ၊်တဖုလၢအဟ့ၣ်လီၤအသးဒီးမၤတ၊်လၢအိၣ်ဒီးအက၊်အစိလၢအယိထံသ့ၣ်ညါတ၊်မၤပျုၤ မၤဖုး ဒီးတ၊်မၤဆူၣ်မၤစိး/တ၊်မၤအၢမၤသိတ၊်ဘၣ်ယိၣ်ဘၣ်ဘ့ီတဖၣ်လၢအပၣ်ယုာ်ဒီးတ၊်ဟ်ဖျါထိၣ်တ၊် လီၤတံ၊်လီၤဆဲးတခါဆူတ၊်မၤပျုၤမၤဖုးတ၊်မၤမူဒါခိၣ်, ပှၤဂ့ၢ်ဝိကရူ၊်ပှၤမၤတဖၣ်ဖိ, ပှၤကူစါယါဘျါတ၊်, ဒီးလ့ခၢၣ်ပၢၤကိၢ်ပှၤယိထံသ့ၣ်ညါသမံသမိးတ၊်နၣ်လီၤ. ကရူ၊်အံၤစံးဆၢက့ၤတ၊်ဘၣ်ယိၣ်အတ၊်ဟ်ဖျါ ထိၣ်သ့ၣ်တဖၣ်ခိဖျိလၢဂ်ၢ်ခိၣ်ထံးပှၤအနိၣ်ဂ်ၢ်လၢအပၣ်ယုာ်ဒီး ကွီအပှၤဘၣ်မူဘၣ်ဒါ, ကွီဖိအဂုၤအဂၤ, မိၢ်ပၢ်, ဒီ ပှၤတဝၢ/ပှၤကမျၢ်သ့ၣ်တဖၣ်နၣ်လီၤ.

ပကရူ၊်အတ၊်ပညိၣ်အံၤတမ့ၢ်လၢပကဒုးနဲၣ်ဖျါထိၣ်တ၊်မၤကမၣ်တ၊်သိၣ်တ၊်သီတ၊်ဘျၢ မ့တမ့ၢ်တ၊်မၤက မၣ်သဲစးဘၣ်, မ့မ့ၢ်တခါလၢပကယိထံသ့ၣ်ညါတ၊်လီၤတံ၊်လီၤဆဲးဒီးနၣ်ပၢ်တ၊်လီၤဘၣ်ယိၣ်အတ၊်ဂ့ၢ်သ့ၣ် တဖၣ်ဒီးတ၊်အိၣ်သးကလုာ်ကလုာ်လၢတ၊်ဂ့ၢ်တခါဘၣ်တခါဒီးဝံၤဒီးတ၊်ဒုးအိၣ်ထိၣ်တ၊်တိာ်ကျၤလၢတ၊်က မၤလီၤစ့ၢတ၊်မၤပျုၤမၤဖုး/တ၊်စုဆူၣ်ခိၣ်တကးအတ၊်ဘၣ်ယိၣ်တဖၣ်နၣ်လီၤ. ကွိတ၊်သိၣ်တ၊်သီမ့တမ့ၢ် တ၊်မၤကမၣ်တ၊်မ့ၢ်တ၊်တိ တဘျိတခိၣ်တ၊်ကဲထိၣ်အသးလၢခံကတ၊်နၣ်မ့ၢ်ဝဲတ၊်ဗိာ်ထိၣ်အခံလၢအဂၤ တဖၣ်, ဘၣ်ဆၣ်ပကရူ၊်အတ၊်တိာ်/အဖီတ၊်ဂ့နၣ်လၢပကမၤလီၤစ့ၢတ၊်စံးဆၢတဖၣ် ဒီးလၢအလီၤနၣ်ပ ကမၤသကိးဒီးမၤဂၢ်မၤကျၢၤတ၊်အိၣ်သးနၣ်လီၤ. ညီနၣ်, တ၊်မၤစ့ၢလီၤတ၊်ဘၣ်ယိၣ်အံၤတ့ၤထိၣ်ထိၣ် ဘးလၢတ၊်မၤဂ့ၤထိၣ်တ၊်အိၣ်မူအတ၊်အိၣ်သးတဖၣ်လၢပှၤတဂၤလၢအဒုးအိၣ်ထိၣ်ဝဲဒၣ်တ၊်ကိၢ်တ၊်ဂိၢ်, ဒ်အမ့ၢ်တ၊်ဟ့ၣ်လီၤဆိဉ်ထွဲဘၣ်ယးဒီးသးတ၊်ဆိကမိၣ်တ၊်အိၣ်ဆူၣ်အိၣ်ချ, မ့တမ့ၢ်တ၊်မၤစ၊ၤလၢအဂုၤ အဂၤတဖၣ်. တ၊်ယုမၤလိသ့ၣ်ညါပှၤတ၊်အိၣ်မူအံၤလီၤပလိာ်အသးဒီးလ့ခၢၣ်ပဒိၣ်ကွီအတ၊်မၤအကျိၤ အကျဲလၢပကဟ့ၣ်တ၊်အကျိၤအကျဲတဖၣ်လၢပကဆိၣ်ထွဲမၤစ၊ၤကွီဖိတဖၣ်ဒီးမၤလီၤစ့ၢတ၊်ဟ့ၣ်တ၊် စံၣ်ညိၣ် မ့တမ့ၢ်တ၊်မၤကမၣ်တ၊်မ့တ၊်တိလၢအဟဲအိၣ်ဖျါထိၣ်တဖၣ်အဂိၢ်နၣ်လီၤ.

LPS သူဝဲဒၣ်တ၊်မၤယုာ်မၤသကိးတ၊်တပူၤယိကျိၤကျဲလၢတ၊်ပူၤဖျုးဒီးတ၊်ဘၣ်ယိၣ်ဒီး တ၊်ပၢဆ့ၢ ရဲၣ်ကျၤတ၊်မၤဆူၣ်မၤစိးတ၊်ဘၣ်ယိၣ်, မၤသကိးတ၊်ဒီးပၢၤကိၢ်, သဲစးတ၊်မၤကွၢ်တ၊်ကတိၢ်, ကိၢ်ရှၣ်ဟိၣ်ကဝိၤပိၢ်ရိ, DHHS, ဒီးဘၣ်ယးဒီးသး တ၊်ဆိကမိၣ်တ၊်အိၣ်ဆူၣ်အိၣ်ချ,ပှၤဟ့ၣ်မၤစ၊ၤတ၊်တဖၣ်လၢ ပပှၤတဝၢအပူၤ. LPS အံၤမ့ၢ် ပှၤအဒုးအိၣ်ထိၣ် ပှၤတဝၢအကရၢဖိကရူ၊် ဘၣ်ယးဒီးတ၊်မၤပျုၤမၤဖုးပှၤဟ့ၣ်ကူၣ်ဟ့ၣ်ဖးတ၊်ကရူ၊်, ဒီးညီနၣ်ဆဲးကျိးဆဲးကျၤဒီး ပှၤကညိတ၊်ဆိဉ်ထွဲမၤစ၊ၤ/တ၊်ဟ့ၣ်လီၤမၤစ၊ၤလၢအအိၣ်ဒီးအက၊်အစိတမၣ် ဒ်သိးဒီးတ၊်မၤဆူၣ်မၤစိးလၢဟံၣ်ပူၤ ပှၤကတိၢ်နၣ် ခဲးတ၊်တဖၣ်လၢကမၤဒိၣ်ထိၣ်/မၤဂ့ၤထိၣ်တ၊်ပူၤဖျိုးဒီးတ၊်ဘၣ်ယိၣ်လၢတ၊်ဂ့ၢ်တဖၣ်လၢ အပၣ်ယုာ်ဒီးကွိဖိ, မိၢ်ပၢ်, ဒီးပှၤမၤတ၊်ဖိ သ့ၣ်တဖၣ်အဂိၢ်နၣ်လီၤ.

တ၊်ပူၤဖျုးတခါ, တ၊်မၤလိခိၣ်ယၢၤလၢအပူၤဖျုးဒီးတ၊်ဘၣ်ယိၣ်အံၤနၣ်မ့ၢ်ဝဲနိၣ်ဝံာ်ခံတခါလၢအဘၣ်ယးဒီးတ၊် ကူၣ်ဘၣ်ကူၣ်သ့အတ၊်တ့ၤထိၣ်ထိၣ်ဘး ဒီးပပှၤဘၣ်မူဘၣ်ဒါလၢတ၊်မၤပျုၤမၤဖုးအကရူ၊်ကဲထိၣ်တ၊်အရ့ဒိၣ် တခါလၢပတ၊်ပူၤဖျုးဒီးတ၊်ဘၣ်ယိၣ်ဒီးတ၊်ဘံၣ်တ၊်ဘၢတ၊်တိာ်ကျၤလၢလၢပ့ဲၤပ့ဲၤလၢ LPS နၣ်လီၤ.

လၢကမၤလိဒီးဒိးနၣ်ဘၣ်အါထိၣ်တ၊်ဟ့ၣ်လီၤမၤစ၊ၤဘၣ်ယးဒီး တ၊်မၤပျုၤမၤဖုးတ၊်သမံသမိးအတ၊်ဆၢတဲာ် အဂိၢ်လၢကွၢ်ဖဲ *https://;www.fbi.gov/file-repository/making-prevention-a-reality.pdf/view*.

တ၊်ဟ်ဖျါ/တ၊်တဲဖျါထိၣ်လၢအပူၤဖျုးဒီးတ၊်ဘၣ်ယိၣ်

တ၊်မၤလိကဲထိၣ်လိၣ်ထိၣ်သးအဂ့ၤကတ၊်ဖဲလၢအိၣ်ဒီးတ၊်မဲာ်မ့ာ်နါဆ၊, တ၊်တူၢ်လိာ်ခိၣ်ဆ၊တ၊်, ဒီးကွိတ၊် သ့ၣ်ထိၣ်အတ၊်ဆိလီၤဟ်လီၤ, ဖဲကွိဖိဒီးပှၤဘၣ်မူဘၣ်ဒါတူၢ်ဘၣ်လၢအအိၣ်ဒီးတ၊်လိၢ်လၢအပူၤဖျုးလၢကွိအ ခိၣ်အယၢၤဝဝ်းတရံးနၣ်လီၤ. တ၊်ရှလိာ်ဘၣ်ထွဲလၢအအိၣ်ဒီးတ၊်နၣ်လၢကွိသ့ၣ်တဖၣ်အပူၤနၣ်မ့ၢ်တ၊်အိၣ်သးအ ကါဒိၣ်ဒီးတ့ၤလီၤတီၤလီၤလၢကမၤလီၤတံ၊်ကွိအတ၊်ပူၤဖျုးဒီးတ၊်ဘၣ်ယိၣ်နၣ်လီၤ. တ၊်အဒိၣ်ကတ၊်လၢပက သ့ၣ်ထိၣ်တ၊်ရှလိာ်ဘၣ်ထွဲလိာ်သးလၢပကွိသ့ၣ်တဖၣ်အပူၤမ့ၢ်ဝဲတ၊်ဒုးအိၣ်ထိၣ်ကွိတ၊်အိၣ်သးလၢအဂ့ၤလၢက မၤဒိၣ်ထိၣ်အါထိၣ်တ၊်နၣ်နၣ်လီၤသးလၢတ၊်ဟ်ဖျါထိၣ်တ၊်ပူၤဖျုးဒီးတ၊်ဘၣ်ယိၣ်အဂိၢ်နၣ်လီၤ.

လၢတ၊်မၤစ၊ၤလၢတ၊်ကသ့ၣ်ထိၣ်တ၊်လိၢ်လၢအပူၤဖျုးကတ၊်တသ့ဖဲအသ့လၢကွိဖိဒီးပှၤမၤတ၊်ဖိကိးဂၤဒဲးအဂိၢ် ပဟ့ၣ်ဂ်ၢ်ဟ့ၣ်ဘါပှၤမၤတ၊်ဖိ, ကွိဖိ, ဒီးဟံၣ်ဖိယိဖိတဖၣ်လၢကဟ်ဖျါထိၣ်တ၊်ဟ်သ့ၣ်ဟ်သးလၢအဒုးအိၣ် ထိၣ်တ၊်ဘၣ်ယိၣ်တမံၤဂ့ၤတမံၤဂ့ၤလၢကွိဖိ, ပှၤမၤသကိးတ၊်မ့တမ့ၢ်ပှၤတဝၢအကရၢဖိ–ဆူပှၤနၣ်ဒိၣ်လၢအအံး ထွဲကွၢ်ထွဲတ၊်တဂၤလၢနပှၤကွိဖိအကွိပူၤနၣ်လီၤ. တ၊်ဟ်သူၣ်ဟ်သးလၢအလီၤဘၣ်ယိၣ်လၢအပၣ်ယုာ်ဒီးတ၊် ဟ့ၣ်ပလီၢ်အပနိၣ်တဖၣ်ဒ်အမ့ၢ်– ဟးကစီၤကွၢ်ရှသ့ၣ်တ၊်/ကွၢ်စ့ၣ်ရှသ့ၣ်တ၊်, လၢအယုတ၊်အ့ၣ်လိာ်ဆိးက့လိာ် မ့တမ့ၢ်တ၊်ဟ်သ့ၣ်ဟ်သးလၢတဂ့ၤလၢအဒုးအိၣ်ထိၣ်တ၊်ပျုၤတ၊်ဖုး မ့တမ့ၢ်တ၊်တူၢ်ဘၣ်တမ့ာ်တလၢ.တ၊်မၤဆူၣ် မၤစိး/တ၊်စုဆူၣ်ခိၣ်တကး, တ၊်ထံၣ်နၣ်တ၊်စုကဝဲၤတခါ, တ၊်ကစိၣ်ဟူထိၣ်သါလီၤလၢဘၣ်ယးဒီးတ၊်စုကဝဲၤ, တ၊်မၤတံာ်တာ်တ၊် မ့တမ့ၢ်လ့ၢ်လ၊်/တ၊်ဟ်သ့ၣ်ဟ်သးလၢတကဲထိၣ်ညီနၣ်အသး, တ၊်မၤပျုၤမၤဖုးဘၣ်ယးတ၊် မၤသံလီၤသး, တ၊်မၤပျုၤမၤဖုး မ့တမ့ၢ်တ၊်တဲပျုၤတဲဖုး မ့တမ့ၢ်တ၊်တဲပျုၤ/တ၊်ဆဲးကျိးသ့ၣ်တဖၣ်.

တ၊်ပူၤဖျုးဒီးတ၊်ဘၣ်ယိၣ်လၢကတဲဖျါထိၣ် Safe to Say တ၊်ဂ့ၢ်အ button အံၤမ့ၢ်ကျိၤကျဲတခါလၢတ၊်ဟ်ဖျါ ထိၣ်တ၊်ဂ့ၢ်လၢ အတဟ်ဖျါထိၣ်ပှၤအမံၤအသၣ်လၢ တမ့ၢ်–ဂ့ၢ်ဂိၢ်အူတ၊်ပူၤဖျုးတ၊်ဘၣ်ယိၣ်သ့ၣ်တဖၣ်အဂိၢ်နၣ်လီၤ. တ၊်ပူၤဖျုးလၢတ၊်တဲဖျါထိၣ် Safe to Say တ၊်ဆှၢထိၣ်တဟ့ၣ်ကဘၣ်တ၊်ဗိၣ်ထိၣ်အီၤဆူပဂ့ီဖိတ၊်ဆိဉ်ထွဲ မၤစ၊ၤ ဒီးတ၊်ဘံၣ်တ၊်ဘၢဝဲၤကျိၤသ့ၣ်တဖၣ်, ဒီးလၢတ၊်ဘၣ်ယိၣ်တမံၤဂ့ၤတမံၤဂ့ၤကဘၣ်တ၊်ယိထံသ့ၣ် ညါသမံသမိးအီၤ ဒီး/မ့တမ့ၢ်ဟ်ဖျါထိၣ်လၢတ၊်မၤကဲထိၣ်အသးလၢတ၊်ပညိၣ်လၢတ၊်ဆိဉ်ထွဲမၤစ၊ၤအ ဂိၢ်, တမ့ၢ်တ၊်သိၣ်ယိၣ်/တ၊်စံၣ်ညိၣ်, ကွိဖိတဖၣ်လၢကဒုးအိၣ်ထိၣ်တ၊်အိၣ်သးလၢအပူၤဖျုးဒီးတ၊်ဘၣ် ယိၣ်ဒ်ထိၣ်အဂိၢ်နၣ်လီၤ.

Safe to Say
Report a Safety Concern or Tip

မ့ၢ်အဲၣ်ဒီးသ့ၣ်ညါအါထိၣ်တ၊်ဂ့ၢ်လဲၤကွၢ်ဖဲ– ***lps.org/threat*** မ့တမ့ၢ်ကိး **402 436-1000**.

တ၊်ဟံးထိၣ်ဖိၣ်ထိၣ်တ၊်ကဲထိၣ်သးတ၊်သိၣ်တ၊်သီအကျိၤအကျဲ

တ၊်စံၣ်ညိၣ်ဆ၊တဲာ်ကွိတ၊်ပူၤဖျုးဒီးတ၊်ဘၣ်ယိၣ်တ၊်မၤအကျိၤအကျဲ မ့ၢ်တ၊်ဒ်သိးသိးလၢတ၊်ဟံးထိၣ်ဖိၣ် ထိၣ်တ၊်ဂ့ၢ်တ၊်ကျိၤတခါဂ့ၤတခါဂ့ၤ လၢအကဲထိၣ်သတူၢ်ကလာ် လၢတီၤပူၤနၣ်လီၤ. မူခိၣ်ကလံၤ သိၣ်ဂိၤတ၊်ကဲထိၣ်အသး, မ့ၣ်အူအိၣ်တ၊်, တ၊်ဘၣ်ဒ်ကဲထိၣ်သးသတူၢ်ကလာ်, တ၊်နၣ်လီၤမၤတ၊် ထိၣ်တ၊်လီၤတ၊်ဒီးတ၊်အဂ့ၤအဂၤလၢအမၤပျုၤမၤဖုးကွိဖိအတ၊်ပူၤဖျုး တ၊်အိၣ်သးဒ်အံၤသ့ၣ်တဖၣ် မ့ၢ်ကဲထိၣ်နၣ် တ၊်ရဲၣ်ကျၤဒီးတ၊်ဟ့ၣ်တ၊်သိၣ်လိလၢကွိ ဒီးကိၢ်ရှၣ်အပှၤပၢဆ့ၢတ၊်ဒီးပှၤမၤတ၊်ဖိတ ဖၣ်နၣ်လီၤ. တ၊်လၢအဖိလာ်အံၤမ့ၢ်ကျိၤကျဲတဖၣ်လၢတ၊်သူအီၤဒီးကျးလီၤအီၤလၢပတ၊်သ့ၣ်ထိၣ် တဖၣ်အပူၤနၣ်လီၤ. မ့ၢ်အဲၣ်ဒီးသ့ၣ်ညါတ၊်ဂ့ၢ်အါထိၣ်အဂိၢ်, လဲၤဖဲ iloveguys.org မ့တမ့ၢ်ဆဲး ကျိးဘၣ်ဒီး လ့ခၢၣ်ပဒိၣ်ကွီဘံၣ်ဘၢအပှၤပၢဆ့ၢတ၊်မူဒါခိၣ်ဖဲ 436-1641.

တ၊်သမံသမိးကွၢ်ထံဆိကမိၣ်ဘၣ်ယးတၢ်မၤပျၢ်မၤဖုးအဆဲး(အတၢ်ဘၣ်ထွဲ) (402) 436-1650 & (402) 436-1575

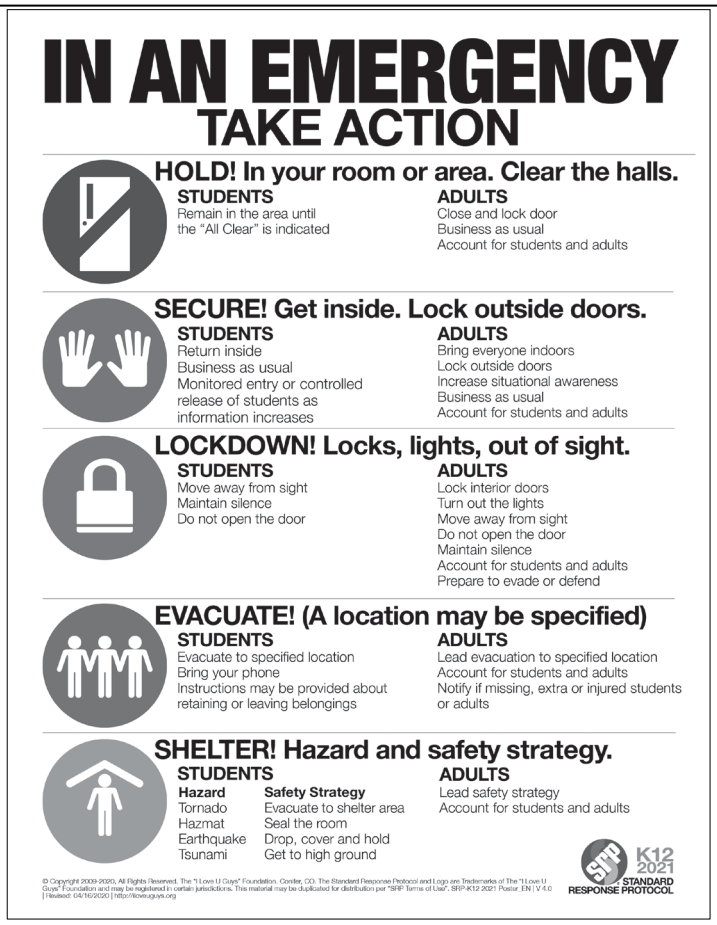

https://home.lps.org/security/standard-response-protocols/

ကွိတၢ်ပူၤဖျဲးဒီးတၢ်ဘၣ်ယိၣ်

တၢ်ရဲၣ်တၢ်ကျၢ်ဘၣ်ယးသိလ့ၣ်တၢ်လဲၤတၢ်က့ၤဒီး တၢ်ခီကျဲလၢခိၣ်

ကွိတဖၣ်အိၣ်ဒီးတၢ်သူၣ်ထိၣ်အလံာ်တၢ်သိၣ်တၢ်သိအကျိၤအကျဲတဖၣ်လၢတၢ်လိၢ်လိၤဆိ အဂီၢ်လၢသိလ့ၣ်တၢ်လဲၤတၢ်က့ၤအကျိၤ, တၢ်ဟဲဆှၢ်ဟဲဟ်လီၤဒီးကၢ်/တၢ်ဟဲပိာ်စိၢ်ကၢ် (ကွၢ် လၢတဂၤကစ၊်အကွိလံာ်နဲၣ်ကျဲပူၤ/ကွိဖိလံာ်တၢ်ရဲၣ်တၢ်ကျဲၤမ့တမ့မ်၊်ကွိတၢ်သူၣ်ထိၣ် ပှာ်ယဲၤသနူတၢ်နဲၣ်ကျဲလီၤတံၢ်လိၤဆဲးအပူၤ.) လံာ်တၢ်သိၣ်တၢ်သိအကျိၤအကျဲတဖၣ်အံၤန့ၣ်မ့မ်ၢ် ဝဲတၢ်ဟ်လီၤအီၤလၢအလိၢ်ဒီးဒီးသနူၤထိၣ်အသးလၢတၢ်အဒိတဖၣ်လၢသိလ့ၣ်တၢ်လဲၤ တၢ်က့ၤကပူၤဖျဲးဒီး နိၢ်တဂၤနူဆၢ၃်, ခိၣ်ယၤၤနူဆၢ၃်တၢ်လိၣ်ဘၣ်လၢကွိတဖျၣ်ဘၣ် တဖျၣ်– အိၣ်ဒီးတၢ်ပညိၣ်ဖိတၢ်လၢပကမၤလီၤတံၢ်လၢကွိဖိတဖၣ်ဟဲတုၤဒီးဟးထိၣ် လၢ အဝဲသ့ၣ်အတၢ်သူၣ်ထိၣ်ပူၤ အိၣ်ပူၤဖျဲးဒီးတၢ်ဘၣ်ယိၣ်ဒီးလၢအအိၣ်ဒီးတၢ်သ့လ့ၤ တုၤလ့ၤတီၤ. ပကမၤသကိး တၢ်ဘူးဘူးတံၢ်တံၢ်ဒီးလ့ခၢၣ်အဒ့ၢ်ပနိၣ်အပှၤမၤတၢ်ဖိတဖၣ်– သိလ့ၣ်တၢ်လဲၤတၢ်က့ၤစဲးဖိကဟၣ်ပိညါဝဲၤကျိၤလၢကဒုးအိၣ်ထိၣ်ဝဲဒၣ် "တၢ်သိၣ်တၢ်သိ သနိတဖၣ်" လၢကဆိၣ်ထွဲမၤ စၢၤဝဲတၢ်သူၣ်ထိၣ်တဖျၣ်ဘၣ်တဖျၣ်ကပူၤဖျဲးဒီးတၢ်ဘၣ် ယိၣ်, လၢအအိၣ်ဒီးတၢ်ဘျုးတၢ် ဖှၣ်ဒီးအိၣ်ဒီးကျိၤကျဲလၢအတုၤလီၤတီၤလီၤနူၣ်လီၤ. ကွိတဖၣ်အိၣ်ဒီးမူဒါလၢကဒုးသ့ၣ်ညါတၢ်သိၣ်တၢ်သိသနိတဖၣ်(ဒ်အမ့မ်ၢ်ဝဲကဘၣ်ဟဲနိၣ်သိ လ့ၣ်လၢကျဲဖဲလဲၣ်လၢတၢ်ဟဲပိာ်စိၢ်ကၢ်ကွိဖိ, ဒီးအဂၤ) လၢဟံၣ်ဖိယီဖိတဖၣ်ဖဲကွိစးထိၣ် ကိးနံၣ်ဒဲးအဆၢကတိၢ်နူၣ်လီၤ. ဖဲအလိၢ်အိၣ်နူၣ်, အဝဲသ့ၣ်ကဘၣ်မၤဆူၣ်ထိၣ်မၤသကိး တၢ်ဒီး မိၢ်ပၢ်တဖၣ်လၢဒီတနံၣ်အပူၤမ့မ်ၢ်အိၣ်ဒီးတၢ်ဘၣ်ယိၣ်လီၤလီၤဆိဆိ မ့တမ့မ်ၢ်သိလ့ၣ် တၢ်လဲၤတၢ်က့ၤကတံာ်ဒီးတၢ်ကိတၢ်ခဲတဖၣ်.

ကွိပှၤမၤတၢ်ဖိတဖၣ်ကဆၢထၢၣ်ဝဲဒၣ်လၢကွိတၢ်သူၣ်ထိၣ်အဟိၣ်ခိၣ်ဖိခိၣ်မ့တမ့မ်ၢ်လၢပှၤ ဟးလၢခိၣ်ကျဲအဖိခိၣ်လၢအဘူးဒီးကွိတၢ်သူၣ်ထိၣ်ဟိၣ်ခိၣ်ကစီၤအဖိခိၣ်ဒ်သိးကမၤစၢၤ ဒီးဒုးအိၣ်ထိၣ်တၢ်အိၣ်သးလၢအပူၤဖျဲးဒီးအံးထွဲကွၢ်ထွဲတၢ်တချုးဒ်းလၢကွိထိၣ်ဒီးကွိပျၢ် အဆၢကတိၢ်နူၣ်လီၤ. ကွိပှၤမၤတၢ်ဖိတဖၣ်ကကွၢ်ထွဲဝဲကွိဖိတဖၣ်လၢကပိာ်ထွဲဝဲပှၤဟး/ ပှၤတဟးအတၢ်ပနိၣ်တဖၣ် ဒီးကမၤစၢၤဝဲဒၣ်လၢတၢ်ဆဲးကျိးဒီးပှၤကွိဖိတဖၣ်ဖဲလၢတၢ် အဝဲအံၤပူၤဖျဲး လၢကစးထိၣ်ခိက်ကျဲအဂိၢ်နူၣ်လီၤ.

လၢတၢ်ယ့ထိၣ်အဖိခိၣ်, LPS ဘံၣ် ဘၢမူဒါခိၣ်မၤသကိးတၢ်ဒီးကွိတဖၣ် လၢတၢ်ကွၢ်ကဒါ က့ၤဒီး တဲဖျါထိၣ်ဘၣ်ယးတၢ်ပူၤဖျဲးအတၢ်သ့ၣ်ညါနၢ်ပၢါဒီး တၢ်ဟူးတၢ်ဂဲၤ တၢ်မၤလိသ့ ထိၣ်သးတဖၣ်. အိၣ်ယုာ်ဒီး LPS တၢ်သိၣ်တၢ်သိသနိခဲလၢာ်, ပကဆဲး ကွၢ်ကဒါက့ၤပတၢ်ဖံးတၢ် မၤအကျိၤအကျဲတဖၣ်ဒီး မၤလီၤတံၢ်လၢညိနၢ်တၢ်ဟူးတၢ်ဂဲၤတဖၣ်အံၤအိၣ်ဒီးတၢ်မၤအကျိၤအ ကျဲလီၤတံၢ်လီၤဆဲးနၣ်လီၤ

တၢ်ယုထံၣ်သ့ၣ်ညါ/တၢ်ကွၢ်ယုကွိဖိတဖၣ်ဒီးတၢ်စုလိၢ်ခီၣ်ခိၣ်/တၢ်ဖိတၢ်လံၤ *(Regulation 5420.6)*

လၢတၢ်ရဲၣ်သဲကတီၤဒီးအံးက့ၤကွၢ်က့ၤတၢ်သိၣ်တၢ်သိ ဒီးတၢ်ဟ့ၣ်နီၤလီၤခိၣ်ယၢၤလၢအပူၤဖျဲးဒီး တၢ်ဘၣ်ယိၣ်လၢကွိဖိဒီးပှၤမၤတၢ်ဖိအဂိၢ်, ကိၢ်ရၣ်ဟိၣ်ကဝီၤကွိအပှၤမၤတၢ်ဖိတဖၣ်အိၣ်ဒီးမူဒါလၢ ကဒိကနၣ်ဒီးအိၣ်ဒီးတၢ်လူၤပိာ်ထွဲတၢ်သိၣ်တၢ်သိလၢကိၢ်စဲၣ်သဲစးတၢ်သိၣ်တၢ်သိတဖၣ်, ဖိလစံၣ် ကျဲသနူတဖၣ်ဒီးလၢအဘၣ်ယးဒီးတၢ်ပၢဆှၢ်ရဲၣ်ကျဲၤတၢ်ဘျုတဖၣ်နၣ်လီၤ. ကွိပှၤပၢဆှၢ်တၢ်တဖၣ် မ့တမ့မ်ၢ်ပှၤလၢတၢ်ဟ့ၣ်စိဟ့ၣ်ကမီၤအီၤလၢကပၢဆှၢ်ဒီးမၤဝဲတၢ်ကွၢ်ယုကွိဖိတဖၣ်ဒီးအဝဲသ့ၣ်အတၢ် ဖိတၢ်လံၤတၢ်စုလိၢ်ခိၣ်ခိၣ်တဘျိုယိဒ်အမ့မ်ၢ်ကိၢ်ရၣ်ဟိၣ်ကဝီၤကွိအတၢ်ဖိတၢ်လံၤလၢတၢ်မၤလီၤတံၢ် ဒီးတၢ်လူၤပိာ်မၤထွဲတၢ်သိၣ်တၢ်သိတၢ်ဘျုတဖၣ်, ဖိလစံၣ်ကျဲသနူတဖၣ် ဒီးတၢ်ဘျုတဖၣ်နၣ်လီၤ. ပှၤကွၢ်ယုထံၣ်သ့ၣ်ညါတၢ်တဂၤဘၣ်သ့ၣ်သ့ၣ်ကမ့မ်ၢ်ဝဲဖဲလၢပှၤပၢဆှၢ်တၢ်တဂၤဂၤ မ့တမ့မ်ၢ်ပှၤတဂၤ လၢအဘၣ်တၢ်ဟ့ၣ်လီၤအီၤမူဒါလၢကယုသ့ၣ်ညါဒီးဆၢတာ်လၢအိၣ်ဒီးတၢ်ဂ့ၢ်တၢ်ကျိၤလၢတၢ်နၣ်ဝဲ လၢတၢ် အဝဲနၣ်ကမ့မ်ၢ်တၢ်မၤဖျါထိၣ်/တၢ်ဟ်ဖျါထိၣ်တၢ်အုၣ်အသးလၢတၢ်လုၣ်သ့ၣ်ခါပတာ်/တၢ် မၤကမၣ်ဝဲသဲစးတၢ်သိၣ်တၢ်သိတၢ်ဘျုတခါ, ဖိလစံၣ်တၢ်ဘျုသနူ မ့တမ့မ်ၢ်တၢ်ဘျုနၣ်လီၤ. ပှၤပၢ ဆှၢ်တၢ်တဖၣ် မ့တမ့မ်ၢ် ပှၤလၢအဘၣ်တၢ်ဟ့ၣ်လီၤအီၤမူဒါတဖၣ်အိၣ်စ့ၢ်ကီးဒီးတၢ်စိတၢ်ကမီၤလၢ ကမၤဝဲဒၣ်တၢ်လီၤယုကွၢ်တၢ်လၢလိၢ်ကဝီၤဖးလဲၣ်အတၢ်လီၤယုထံၣ်သ့ၣ်ညါ/ယုကွၢ်တၢ်(အဒိ, ကွၢ် ယုဝဲဒၣ်ကွိဖိခဲလၢာ် အတၢ်ဟ်တၢ်ဖိတၢ်လံၤအလိၢ်တဖၣ် lockers) လၢတၢ်ဂ့ၢ်စးထိၣ်အသး/ဂ်ၢ် ခိၣ်ထံးဒ်သိးသိးဒီးလၢတၢ်ဂ့ၢ်တၢ်ကျိၤတဖၣ်လၢအပၣ်ယုာ်ဒီး, ဘၣ်ဆၣ်တၢ်တဟ်ပနိၣ်ဒီးတၢ်တ ကွဲးဖျါထိၣ်အီၤခဲလၢာ်, တၢ်ပူၤဖျဲးဒီးတၢ်ဘၣ်ယိၣ်, တၢ်အိၣ်ဆူၣ်အိၣ်ချ့ဒီးတၢ်လီၤယုထံၣ်သ့ၣ်ညါ လၢတၢ်မၤကမၣ်သဲစးတၢ်သိၣ် တၢ်သိတဖၣ်, ဖိလစံၣ်တၢ်ဘျုသနူ မ့တမ့မ်ၢ်တၢ်ဘျုနၣ်လီၤ. ကွိဖိ အတၢ်ဟ်တၢ်ဖိတၢ်လံၤအလိၢ်တဖၣ်, ခးကွဲးလံာ်တဖၣ်, ဒီးစုလိၢ်ခိၣ်ခိၣ်လၢအဂ့ၤအဂၤလၢအဘၣ် တၢ်ပၢဘၣ်အီၤလၢကွိတဖၣ်. ကွိတၢ်ဂဲၤလိာ်ကွဲနိၢ်ခိတၢ်ဟူးတၢ်ဂဲၤတဖၣ်လၢအဂ့ၤဒီးအပူၤဒိၣ်လၢ အဘၣ်တၢ်ပၢဆှၢ်ရဲၣ်ကျဲၤပၢၤယာ်ဝဲကွိတၢ်စုလိၢ်ခိၣ်ခိၣ်/တၢ်ပိးတၢ်လိဒီးကွိဖိတဖၣ်တကြားဆၢမ့မ် လၢဘၣ်ယးဒီးနိၢ်တဂၤတၢ်ဟ်ခူသူၣ်တၢ်ဖဲလၢ အသူဝဲကွိတၢ်ဖိတၢ်လံၤတၢ်ပိးတၢ်လီတဖၣ် လၢကွိ ပူၤမ့မ်ၢ်လၢကွိတၢ်ပိးတၢ်လီတၢ်ဖိတၢ်လံၤအံၤ တၢ်ဟ့ၣ်အခဲၣ်လၢတၢ်ယုကွၢ်သမံသမိးတဘျိုဂ့ၤတဘျိ ဂ့ၤခီဖျိလၢကွိပှၤဘၣ်မူဘၣ်ဒါတဖၣ်နၣ်လီၤ. ကွိဖိတဖၣ်အိၣ်ဒီးမူဒါလၢတၢ်တမံၤဂ့ၤတမံၤဂ့ၤလၢ အဟ်ယာ်ဝဲလၢတၢ်ဟ်ယာ်တၢ်ဖိတၢ်လံၤအလိၢ်တဖၣ် ဒီးခးကွဲးလံာ်တဖၣ်လၢတၢ်ဟ့ၣ်လီၤအဝဲသ့ၣ် မ့တမ့မ်ၢ်အဝဲသ့ၣ်မၤနၢ်ဝဲဒၣ်သ့ခီဖျိလၢကွိနၣ်လီၤ.

ဖဲလၢတၢ်ကွၢ်ယုထံၣ်သ့ၣ်ညါမ့မ်ၢ်ဝဲဒၣ်ဒ်တၢ်မၤကမၣ်ကွၢ်မ့ၣ်သဲစးတခါအသိးနၣ် အိၣ်ယုာ်ဒီးတၢ် မၤတၢ်ယိထံၣ်သ့ၣ်ညါ/တၢ်သမံသမိး အိၣ်ယုာ်ဒီးတၢ်မၤသကိးယုာ်တၢ်ဒီးပၢၤကိၢ်/ပလုးမ့တမ့မ်ၢ် ခၢၣ်စး တၢ်ကရၢကရိလၢအလူၤပိာ်မၤထွဲတၢ်ဘျုသဲစး, မ့တမ့မ်ၢ်အိၣ်ဒီးတၢ်ပညိၣ်လီၤတံၢ်လီၤဆဲး ဒီးတၢ်ရဲၣ်ကျဲၤဟ်အီၤလၢကယုထံၣ်နၣ်တၢ်အုၣ်အသးလၢကဘၣ်တၢ်သူအီၤ လၢအဘၣ်တၢ်သူအီၤ လီၤလီၤဆိဆိ လၢတၢ်မၤကမၣ်ကွိၢ်မ့ၣ်သဲစးတၢ်လိာ်ကွိၢ်အဂိၢ်, ပၢၤကိၢ်/ပလုး မ့တမ့မ်ၢ်ခၢၣ်စးလၢ အလူၤပိာ်မၤထွဲတၢ်ဘျုသဲစးအပှၤဘၣ်မူဘၣ်ဒါ အိၣ်ဒီးမူဒါလၢကဘၣ်မၤဝဲဒၣ်တၢ်ကွၢ်ယုထံၣ် သ့ၣ်ညါတၢ်နၣ်လီၤ.

Video Surveillance တၢ်ဂီၤမူလၢတၢ်မၤနိၣ်တၢ်ဂ့ၢ်/တၢ်ကွၢ်ဟုၣ်ကွၢ်စုးလၢအဖိုးသဲစး

Video တၢ်ဒိတၢ်ဂီၤဒၢတဖၣ်ဘၣ်သ့ၣ်သ့ၣ်တၢ်ကသူအီၤလၢကိၢ်ရၣ်ကွိတၢ်သူၣ်ထိၣ်အဟိၣ်ကဝီၤ ပူၤလၢတၢ်မၤလီၤတံၢ်လိၤဆဲးဝဲဒၣ်တၢ်အိၣ်ဆူၣ်အိၣ်ချ့, တၢ်ကွၢ်ထွဲမၤစၢၤကဟုကယာ်ဒီးတၢ်ပူၤ ဖျဲးဒီးတၢ်ဘၣ်ယိၣ်လၢပှၤမၤတၢ်ဖိခဲလၢာ်အဂိၢ်, ကွိဖိတဖၣ်ဒီးပှၤသ့ၣ်တဖၣ်လၢအဟဲဟးအိၣ်သ ကိးကိၢ်ရၣ်ဟိၣ်ကဝီၤကွိ, ဒီးဟ့ၣ်တၢ်ဒီသဒၢဆူကိၢ်ရၣ်ကွိတၢ်သူၣ်ထိၣ်တဖၣ်ဒီးတၢ်ပိးတၢ်လီတ ဖၣ်. Video တၢ်ဒိတၢ်ဂီၤဒၢတဖၣ်ဘၣ်သ့ၣ်သ့ၣ်တၢ်သူတ့ၢ်အီၤလၢတၢ်လိၢ်တၢ်ကျဲတဖၣ်ဒ်အမ့မ်ၢ် တၢ်ဆိကမိၣ်တယာ်ကွၢ်ဒ်အကြားဝဲဘၣ်ဝဲခီဖျိလၢကွိပှၤသုးကျဲၤပၢဆှၢ်တၢ်ခိၣ်ကျၢ်.လၢကျဲဒ်အံၤ အယိတၢ်မၤနိၣ်တၢ်ဂီၤမူဒၢ video surveillance ကဘၣ်တၢ်ဆိးကါအီၤလၢတၢ်မၤနိၣ်ဒီးကွၢ် ဟုၣ်ကိၢ်ရၣ်ဟိၣ်ကဝီၤကွိတၢ်စုလိၢ်ခိၣ်ခိၣ်/တၢ်ပိးတၢ်လီတဖၣ်, ဒီးလၢတၢ်ဟ်ကွိသိလ့ၣ်အလိၢ် တဖၣ်, တၢ်မၤနိၣ်/တၢ်ဖိၣ်နၣ်တၢ်ဂ့ၢ်တၢ်ကျိၤကပၣ်ယုာ်ဒီးတၢ်ကလုၢ်သ့ၣ်တဖၣ်နၣ်လီၤ. လၢမူး/ လၢတၢ်မၤအသး တၢ်ဖိၣ်နၣ်ဝဲဒၣ်ကွိဖိတဂၤအကလုၢ်/တၢ်ဂီၤ မ့တမ့မ်ၢ်တၢ်သူၣ်ထိၣ်အဂ့ၤအဂၤ တၢ်မၤတၢ်အဝဲအံၤမ့မ်ၢ်ဒ်သိးတၢ်သုတလုၣ်သ့ၣ်ခါပတာ်/မၤကမၣ်ဝဲကွိအဖိလစံၣ်တၢ်ဘျုကျဲသနူ တဖၣ် မ့တမ့မ်ၢ်တၢ်ဘျုတဖၣ်မ့တမ့မ်ၢ်လိၢ်ကစီၤတၢ်ဘျုတဖၣ်, ကိၢ်စဲၣ်မ့တမ့မ်ၢ်ကိၢ်စၢဖ့ၣ်အတၢ်ဘျု တဖၣ်အဂိၢ်, တၢ်ဖိၣ်နၣ်တၢ်ဂ့ၢ်ဘၣ်သ့ၣ်သ့ၣ်ကဘၣ်တၢ်သူအီၤကျိၤကျဲဒ်အကြားဝဲဘၣ်ဝဲဒီးအလိၢ် အိၣ်အသိးဖဲလၢအဘၣ်ယးဒီးတၢ်စံၣ်ညီၣ်ပှၤမၤကမၣ် ဒီးတၢ်ကွၢ်ဆၢၣ်မဲာ်တၢ်လိာ်ကွိၢ်ထိုဒါကွိဖိ မ့တမ့မ်ၢ်တၢ်သူၣ်ထိၣ်အဂ့ၤအဂၤလၢအသူတၢ်/မၤတၢ်ဒီး ဘၣ်သ့ၣ်သ့ၣ်ကမ့မ်ၢ်စ့ၢ်ကီးလၢတၢ်နီၤဟ့ၣ် လီၤဆူ တၢ်ကရၢကရိခၢၣ်စးလၢအလူၤပိာ်မၤထွဲတၢ်ဘျုသဲစးတၢ်မၤတဖၣ်အအိၣ်နၣ်လီၤ.

ဝံစာ်တီဆှ၊ *(402) 436-1073*

တၢ်ယုထၢဒီးနၢ်ဘဉ်သိလှဉ်ဘၢးစ်ဝံစာ်တီဆှ၊ (လဲၢဆူကို/ဟဲကှၢလၢကို)

ကိၢ်ရှဉ်ဟီဉ်ကဝီၤဟှဉ်လီၤဝဲဒဉ်ဝံစာ်တီဆှ၊လၢတၢ်လဲၢဆူကိုဒီးဟဲကှၢလၢကိုလၢကိုဖိကိုးဂၢဒဲးလၢအဘဉ်တၢ်ဟ်ပနီဉ်အိၢ်ဒီးယုထၢအိၢ်လၢအအိဉ်လၢကိၢ်စဉ်သဲစးတၢ်သိဉ်တၢ်သိတၢ်ဘျၢအဖိလာ်, လၢအပဉ်ယှာ်ဒီးတီၤဖှဉ် ဒီးတီၤခၢဉ်သးကို ကိုဖိတဖဉ်လၢအဝဲသှဉ်အိဉ်ဆိုးယံၤဝဲဒီးဟီဉ်ကဝီၤကို်လၢအကဘဉ်လဲၢထိဉ်ဝဲဒဉ်နှဉ်ယံၤဝဲ၄မံၤလာ်, တၢ်ကူဉ်ဘဉ်ကူဉ်သှလီၤဆိ ကိုဖိတဖဉ်လၢအဒီးနၢ်ဘဉ်နိ$^{\text{ၢ}}$တဂၤတၢ်ကူဉ်ဘဉ်ကူဉ်သှတၢ်ရဲဉ်တၢ်ကျဲၤ IEP မ့ၢ် လိဉ်ဘဉ်ဝဲဒဉ် ဝံစာ်တီဆှ၊ဒ်အမ့ၢ်တၢ်လၢအရှဒိဉ်လၢတၢ်မၤလိမၤဒီးအဂိၢ်, ဒီးကိုဖိတဖဉ်လၢအသုးအလိ$^{\text{ၢ}}$အကျဲ လၢတၢ်နၢ်ဘျုးနၢ်ဖြိဉ်လၢကိ$^{\text{ၢ}}$ရှဉ်ဟီဉ်ကဝီၤအပူၤအဒိကိုဖိကဘဉ်လဲၢဆူကိုအဂၤတဖျၢဉ်ခီဖျိလၢ ကိုလၢအထိဉ်ဝဲတဖျၢဉ် ပှၤနီဉ်ဂံ$^{\text{ၢ}}$အါတလၢ, တၢ်ဘှီဂ့ၤထိဉ်ကှၤတၢ်သူဉ်ထိဉ်တဖဉ်, မ့တမ့ၢ် တၢ်သ့လ့ၤတုၤလ့ၤတီၤလၢကသူဝဲဒဉ်တၢ်သူဉ်ထိဉ် ဒီး/မ့တမ့ၢ်ပှၤမၤတၢ်ဖိ. နမ့ၢ်အိဉ်ဒီးတၢ်သံကွၢ် တမံၤဂ့ၤတ မံၤဂ့ၤလၢအဘဉ်ယးဒီး LPS ဝံစာ်တီဆှ၊တၢ်မၤစၢၤဝဲၤကျိၤနှဉ်, ဝံသးစူၤကိုးလိတဲစိဖဲ (402) 436-1073 နှဉ်တက့ၢ်.

ပှၤတဝ၊တၢ်ထံဉ်လိာ်ပဉ်ဃုာ်မၤသကိုးတၢ် *(402) 436-1668*

တၢ်ကူဉ်ဘဉ်ကူဉ်သှအတၢ်လဲၢတရုံးအသးကဂ့ၤဒိဉ်ထိဉ်ဒီးဂ့ၤထိဉ်ပသီထိဉ်ဝဲအဂိၢ်နှဉ်တၢ်ဟ်ယှာ်ဟ်ဖြိဉ်ဝဲကိုဒီးပှၤတဝ၊ဒ်သိးကဟ်ယှာ်မၤသကိုးတၢ်အဂိၢ်နှဉ်မ့ၢ်တၢ်လၢအရှဒိဉ်မးနှဉ်လီၤ. တၢ်လီၤမံသူဉ်မှာ်သးဒီးဂ့ၤဖးဒိဉ်တမံၤလၢလ့ခၢဉ်ကမျၢ်ကိုအံၤအိဉ်ဝဲဒီး တၢ်ရဲဉ်တၢ်ကျဲၤလၢတၢ်ဟ်ယှာ်ဟ်ဂိၢ်ဝဲပှၤတဝ၊ဖိသှဉ်တဖဉ်လၢကဟှဉ်မၤစၢၤဖိလဲၤ အတၢ်ကူဉ်ဘဉ်ကူဉ်သှလၢအဂ့ၤကတၢ်နှဉ်လီၤ. တၢ်မၤဒိဉ်ထိဉ်အါထိဉ်ပှၤတဝ၊တၢ်ဟ်ယှာ်မၤသကိုးတၢ်လၢ လ့ခၢဉ်အကိုတဖဉ်အပူၤနှဉ်မၤဆူဉ်ထိဉ်ဝဲဖိသဉ်သှဉ်တဖဉ်အတၢ်မၤလိနၢ်တၢ်ကူဉ်ဘဉ်ကူဉ်သှအက်ၢ်အစိလၢကိုနှဉ်လီၤ. တၢ်ဝဲအံၤမ့ၢ်ဝဲကျဲတဘိလၢပှၤတဝ၊ပှၤတဝ၊သှဉ်တဖဉ် ဟ်ဖျါထိဉ်ဝဲအတၢ်အၢဉ်လီၤအိလီၤဒီးတၢ်ဆိဉ်ထွဲမၤစၢ၊ ဒီးဟ်ယှာ်ဟ်ဂိၢ်လၢတၢ်ကူဉ်ဘဉ်ကူဉ်သှအက်ၢ်အစိလၢအဂ့ၤအပူၤနှဉ်လီၤ.

ပှၤမၤတၢ်လၢမ့ၢ်ကျိၤဝဲၤကွာ်/ပနံာ်တၢ်ကၤအခၢဉ်စးလၢ လ့ခၢဉ်သှဉ်တဖဉ်အဝဲသှဉ်အိဉ်ဒီးတၢ်အိးဟိထိဉ်ဝဲတြိုလၢပှၤသူဉ်စၢ်သးဘိဉ်သှဉ်တဖဉ်လၢအထိဉ်ကိုလၢလ့ခၢဉ်သှဉ်တဖဉ်အဂိၢ်နှဉ်လီၤ. ပှၤတဝ၊ကရၢဖိတဖဉ်အတၢ်ဟ်ယှာ်ဟ်ဂိၢ်လၢတၢ်ကူဉ်ဘဉ်ကူဉ်သှလၢကိုအပူၤနှဉ် ကဲထိဉ်ဝဲတၢ်ဆိဉ်ထွဲမၤစၢ၊လၢဖိသဉ်သှဉ်တဖဉ်ကသှထံဉ်တၢ်လဲၢ်ထိဉ်ဒီးသှဒုးဘျုးစဲ တၢ်လၢအမၤလိနှၢ်ဝဲသှဉ်တဖဉ်နှဉ်လီၤ. တၢ်ဝဲအံၤမ့ၢ်တၢ်လၢအမၤမံသူဉ်မှာ်သးပှၤဒိဉ်မးဒီးထိဉ်ဟူးထိဉ်ဂဲၤပှၤသးဒီးကလၢ်ဘဉ်လၢကိုဖိသှဉ်တဖဉ်မၤလိနှၢ်ဘဉ်ဝဲဒဉ်လၢပှၤတဂၤဂၤကဟုကယာ်အဝဲသှဉ်ဖဲလၢအဝဲသှဉ်မၤနၤတၢ်အဝဲသှဉ်မၤလိတၢ်အဆၢကတိ$^{\text{ၢ}}$နှဉ်လီၤ. လီၤဆီဒဉ်တၢ်ဝဲအံၤမ့ၢ်တၢ်လၢအမ့ၢ်အတိဝဲလၢဖိသဉ်သှဉ်တဖဉ်လၢတၢ်ဆိဉ်ထွဲမၤစၢ၊အိၢ် လၢအတၢ်မၤလိတၢ်ရဲဉ်တၢ်ကျဲၤမ့ၢ်တၢ်ဆံးစှၤဒီးအိဉ်ဒီးတၢ်ဟ်ပနီဉ်အိၢ်သှဉ်တဖဉ်အဂိၢ်နှဉ်လီၤ.

တဂၤလၢအကတိ$^{\text{ၢ}}$ဒဉ်ဝဲ, ခီဖျိလၢတၢ်မၤမှာ်သးမၤကလိတၢ်မၤလၢကို$^{\text{ၢ}}$တဖဉ်အယိနှဉ်, မ့ၢ်ကျိၤဝဲၤကွာ်/ပနံာ်တၢ်ကၤခိဉ်နၢ်တဖဉ်, ပှၤတဝ၊ကရၢဖိတဖဉ်, မိ$^{\text{ၢ}}$ပၢ်ဒီးဖံဖုသှဉ်တဖဉ်မၤလိနှၢ်ဝဲလၢဖိသဉ်သှဉ်တဖဉ်လၢအဟဲထိဉ်ဝဲပဒိဉ်ကိုလၢဝ့ၢ်အပူၤနှဉ်အိဉ်ဒီးတၢ်သူဉ်ဆူဉ်သးဂဲၤလၢတၢ်မၤလိလံာ်လဲၢ်သှဉ်တဖဉ်နှဉ်လီၤ.

ကျဲအိဉ်ဝဲစှၤဘိလၢပှၤတဝ၊ဖိတဖဉ် ဒုးနဲဉ်ဖျါထိဉ်ဝဲအတၢ်ဟှဉ်လီၤအသးလၢလ့ခၢဉ်ပဒိဉ်ကို အပှၤဖိဒံဖိသဉ်သှဉ်တဖဉ်အဂိၢ် ခီဖျိလၢအိဉ်ဒီးကရှၢ်ကရၢတနီၤလၢအမၤဝဲဒဉ်မှာ်သးမၤကလိတၢ်မၤဒ်လၢအဖိလာ်အံၤအသိး–

TEAMMATES ကရှၢ်ဖိတဖဉ်မၤသကိုးတၢ်တပူၤဃီ

TeamMates ဘဉ်တၢ်တွဲနှၢ်အိၤ/တၢ်ကျဲၤနှၢ်အိၤကို$^{\text{ၢ}}$ဖိတဖဉ်ဒီးပှၤနီ$^{\text{ၢ}}$ဒိဉ်တဖဉ်, လၢကထံဉ်လိာ်အသးတန္ဆံတဘျိဖလၢကို$^{\text{ၢ}}$ထိဉ်အနံၤလၢကို$^{\text{ၢ}}$ပူၤနှဉ်လီၤ. တၢ်အဝဲအံၤမ့ၢ်ဝဲကို$^{\text{ၢ}}$ဖိတဂၤ–ပှၤနီ$^{\text{ၢ}}$ဒိဉ်တဂၤဟှဉ်ကူဉ်ဟှဉ်ဖးဒီးသိဉ်လိဝဲတၢ်ရဲဉ်တၢ်ကျဲၤဒီးမၤစၢ၊ကို$^{\text{ၢ}}$ဖိတဖဉ်လၢကတုၤထိဉ် ထိဉ်ဘးလၢအဝဲသှဉ်အဲဉ်ဒီးမၤဝဲ, မ့ၢ်အဲဉ်ဒီးသှဉ်ညါအါထိဉ်တၢ်ဂ့ၢ်ကိုး (402) 436-1990 မ့တမ့ၢ် လိပရၢဆူ teammates@lps.org. နှဉ်တက့ၢ်.

မှာ်သးမၤကလိတၢ်မၤလၢကို$^{\text{ၢ}}$တဖဉ်

မ့ၢ်အဲဉ်ဒီးသှဉ်ညါအါထိဉ်တၢ်ဂ့ၢ်တၢ်ကျိၤဘဉ်ယးဒီးတၢ်ကဲထိဉ်တၢ်မှာ်သးမၤကလိတၢ်မၤနှဉ်ဝံသးစူၤဆဲးကျၢဘဉ် ဒီးတၢ်ဆိဉ်ထွဲမၤစၢ၊ကို$^{\text{ၢ}}$ဖိအဝဲၤကျိၤဖဲ (402) 436-1668, မ့တမ့ၢ်လဲၤနှာ်လီၤကွၢ်ဖဲ LPS ပှာ်ယဲၤ သန့ *www.lps.org* ဒီးဒိလီၤတၢ်ကတိၤအဖျၢဉ်လၢအမ့ၢ် *volunteer* နှဉ်တက့ၢ်.

ပှၤတဝ၊ကရှၢ်သ့ဉ်တဖဉ်

THE CITIZENS ACADEMY

Citizens Academy ကဟ့ဉ်လီၤဝဲဒဉ် လ့ခၢဉ်ထံဖိကိ$^{\text{ၢ}}$ဖိတဖဉ်လၢ ကမၤဘဉ်ထွဲလိာ်သးဒီးဆဲးကျိုးဆဲးကျၢဟ့ဉ်ခီဟ့ဉ်နီ$^{\text{ၢ}}$လီၤလိာ်သး ကမျၢ်တၢ်ကရၢကရိအတၢ်ဟ့ဉ်မၤစၢ၊ တၢ်ရဲဉ်တၢ်ကျဲၤလၢအဟ့ဉ်အဝဲသ့ဉ်တၢ်သ့ဉ်ညါနၢ်ပၢ်လၢအမၤသးလၢတၢ်ချ၊ လၢလ့ခၢဉ်ပဒိဉ်ကို. ကမျၢ်တၢ်ကရၢကရိအတၢ်ဟ့ဉ်မၤစၢ၊တၢ်ရဲဉ်တၢ်ကျဲၤဝဲအံၤဒုးအိဉ်ထိဉ်တၢ်ထံဉ်လိာ်တၢ်ဉ်ပိဉ်တၢ်ဉ်ပိသကိုးတၢ်ဂ့ၢ်တလါတဘျိလၢကို$^{\text{ၢ}}$တဖဉ်လၢကိ$^{\text{ၢ}}$ရှဉ်ဟီဉ်ကဝီၤဒိတဘ့ဉ်အပူၤနှဉ်လီၤ. မ့ၢ်ဆဲဉ်ဒီးသ့ဉ်ညါအါထိဉ်တၢ်ဂ့ၢ်တၢ်ကျိၤနှဉ်လဲၤကွၢ်ဖဲ *home.lps.org/citizensacademy* နှဉ်တက့ၢ်.

ပှၤတဝ၊လံာ်ညိဉ်သိဉ်ဒိဉ်တၢ်မၤလိမိ$^{\text{ၢ}}$ပှၤ်ကိဉ်ကးကရၢ

ပှၤတဝ၊လံာ်ညိဉ်သိဉ်ဒိဉ်/တၢ်မၤလိမိ$^{\text{ၢ}}$ပှၤ်ကိဉ်ကးကရၢဖိတဖဉ်ဟ့ဉ်ကူဟ့ဉ်ဖးဝဲကိ$^{\text{ၢ}}$ရှဉ်လိ$^{\text{ၢ}}$ကဝီၤပှၤမၤတၢ်ဖိတဖဉ်လၢတၢ်လၢအရှဒိဉ်ဝဲဒဉ်လၢတၢ်ကူဉ်ဘဉ်ကူဉ်သှလၢလ့ခၢဉ်အပှၤဖိဒံဖိသဉ်သှဉ်တဖဉ်အဂိၢ်မ့ၢ်မနုၤလဲဉ်နှဉ်လီၤ.

တၢ်ကွၢ်ကဒါကှၤတၢ်သူဉ်ထိဉ်ဘှီထိဉ်ကမံးတံာ်

တၢ်ကွၢ်ကှၤတၢ်သူဉ်ထိဉ်ဘှီထိဉ်ကမံးတံာ် မၤစၢ၊တ့ၢ်ဝဲကိ$^{\text{ၢ}}$ရှဉ်ကို အတၢ်သူဉ်ထိဉ်ဘှီထိဉ်လၢအိဉ်ဒီးအက်ၢ်အစိဘဉ်ဆဉ် တၢ်လၢ်ဘူဉ်လၢ်စ့ၤစ့ၤခီဖျိလၢ ပှၤစဲာ်နီၤအတၢ်ကွၢ်ကဒါကှၤ်ဝဲတၢ်သူဉ်ထိဉ်ဘှီထိဉ်တၢ်မၤအကျိၤအကျဲအယိနှဉ်လီၤ.

မိ$^{\text{ၢ}}$ပၢ်–ကို$^{\text{ၢ}}$သရဉ်/သရဉ်မှဉ်ကရှၢ်တဖဉ်

လၢမိ$^{\text{ၢ}}$ပၢ်–ကို$^{\text{ၢ}}$သရဉ်ကရှၢ်တဖဉ်လၢကို$^{\text{ၢ}}$တဖျၢဉ်ဘဉ်တဖျၢဉ်အပူၤနှဉ်ဆိဉ်ထွဲမၤစၢ၊တၢ်သိဉ်လိနဉ်လိအကျိၤအကျဲတဖဉ်, ဆဲးကျိုးဘဉ်ဒီးကို$^{\text{ၢ}}$လၢအ$\square$ကြားဝဲဘဉ်ဝဲ, မ့တမ့ၢ်လဲၤနှာ်လီၤကွၢ်ဖဲ *home.lps.org/pto* နှဉ်တက့ၢ်.

တၢ်သံကွၢ်, တၢ်ဟ့ဉ်ကူဉ်ဟ့ဉ်ဖး, မ့တမ့ၢ်တၢ်ဆၢဂ့ၤဒီးစံးထိဉ်ပတြၢၤသ့ဉ်တဖဉ်–

နဆဲးကျၢဆဲးကျိုးဒီးလ့ခၢဉ်ပဒိဉ်ကို$^{\text{ၢ}}$ဖဲလၢနမ့ၢ်အိဉ်ဒီးတၢ်သံကွၢ်တဖဉ် မ့တမ့ၢ်အဲဉ်ဒီးဟ့ဉ်ခီဟ့ဉ်နီ$^{\text{ၢ}}$တၢ်ဂ့ၢ်တၢ်ကျိၤသ့ဝဲနှဉ်လီၤ. နတၢ်သံကွၢ်, တၢ်ဟ့ဉ်ကူဉ်ဟ့ဉ်ဖး ဒီးတၢ်ဆၢဂ့ၤဒီးတၢ်စံးထိဉ်ပတြၢၤတဖဉ်ကဘဉ်တၢ်ဆှၢအီ$^{\text{ၢ}}$ဆူပှၤတဂၤလၢအ$\square$ကြားဝဲဘဉ်ဝဲလၢအိဉ်လၢကိ$^{\text{ၢ}}$ရှဉ်ကို$^{\text{ၢ}}$ပူၤ ဒီးနကဒီးနၢ်နၢ်ဘဉ်တၢ်စံးဆၢချုးဆၢချုးကတိ$^{\text{ၢ}}$ ခီဖျိလၢတၢ်သူဝဲဒဉ်ဆဲးကျိုးတဘျိယိခဲအံၤ ConnectNow အကျိၤအကျဲနှဉ်လီၤ. တၢ်အဝဲအံၤမ့ၢ်ဝဲ online တၢ်ဖံးတၢ်မၤလၢ LPS ကို$^{\text{ၢ}}$ဖိတဖဉ်ဒီးဟံဉ်ဖိယိဖိတဖဉ်, ဒီးပှၤတဝ၊ကရၢဖိတဖဉ်နထံဉ်နၢ်အိၤသ့ဝဲဒဉ်လၢကိ$^{\text{ၢ}}$ရှဉ်ကို$^{\text{ၢ}}$အပှာ်ဘျုးစဲအဆိကတၢ်တကဘျုံးပၢ (LPS.org), ဒီးကိုအပှာ်ယဲၤသန့ကဘျုံးပၢအဆိကတၢ်တကဘျုံးနှဉ်လီၤ. ယုကွၢ် ConnectNow logo တၢ်ပနီဉ်တက့ၢ်.

FOUNDATION FOR LPS *(402) 436-1612*

ဂ်၊ခ်ဉ်ထံးတၢ်ကရၢကရိလၢ လ့ၢၢ်ပဒိုဉ်ကျိ

ဂ်၊ခ်ဉ်ထံးတၢ်ကရၢကရိလၢအမၤစၢၤလ့ၢၢ်ပဒိုဉ်ကျိ နာ်ဝဲဒဉ်လၢကျိဖိကိးဂၤဒဲးကဒိးန့ၢ်ဘဉ်ဝဲတၢ်လၢအလိဉ်ဘဉ်ဝဲသ့ဉ်တဖၣ်ဒ်သိးဒီးကတုၤထိဉ်ထိဉ်ဘးလၢအဝဲသ့ဉ်အတၢ်မ့ၢ်လၢ်ဒီးမၤနၢၤတၢ်လၢလၢပဲ့ၤပဲ့ၤအဂီၢ်နၢ်ဉ်လီ၊. ပမၤဒီးဆိဉ်ထွဲမၤစၢၤကျိဖိသ့ဉ်တဖၣ်ဒ်သိးကဒိးန့ၢ်ဘဉ်တၢ်ခွဲးတၢ်ယာ်တဖၣ်ဒီးတီၤဒၢးတၢ်ပိးတၢ်လိတဖၣ်ဘဉ်ဆဉ်လၢတၢ်ခိတၢ်သ့ဲအဒိလၢ်စုနၢ်ဉ်ပမၤအီၤတသ့ဘဉ်နၢ်ဉ်လီ၊. ပမ့ဒါမ့ၢ်ဝဲတၢ်မၤဂ့ၤထိဉ်လံာ်ညဉ်သိဉ်ဒိုဉ်, ဒုးထိဉ်ဟူးထိဉ်ဂဲၤထိဉ်ကျိဖိဒီးကျိသရၢ်တဖၣ်အသး, ဒီးမၤဒိဉ်ထိဉ်လဲၢ်ထိဉ်ပှၤတဝၤအတၢ်နၢ်လီ၊မၤသကိးတၢ်လၢတၢ်ကူဉ်ဘဉ်ကူဉ်သ့အပူၤနၢ်ဉ်လီ၊. ပမၤသကိးတၢ်ဒီးမိၢ်ပၢ်ဒီးကျိအကရူၢ်တဖၣ်လၢတၢ်မၤစၢၤအဝဲသ့ဉ်လၢကတုၤထိဉ်ထိဉ်ဘးလၢတၢ်ယုကျိဉ်စ့လၢတီၤဒၢးဒီးကျိအတၢ်လိဉ်ဘဉ်တဖၣ်နၢ်ဉ်လီ၊. ပတူၢ်လိာ်ဒီးဟံးယာ်ကျၢၤဝဲလ့ၢၢ်ပဒိုဉ်ကျိအတၢ်တိခ်ဉ်ရိၢ်ဝဲအတၢ်ပညိဉ်ဖိတၢ်ဉ်ဒီးတၢ်ထံဉ်စိသ့ဉ်တဖၣ်လၢကမၤဒိဉ်ထိဉ်ထိထိဉ်ဝဲဒဉ်ကိၢ်ရ့ဉ်ဒိတဘ့ဉ်,ဒီးပဟ့ဉ်ဂ်ၢ်ဟ့ဉ်ဘါဒီးထိဉ်ဟူးထိဉ်ဂဲၤဒီးဆိဉ်ထွဲပှၤတဝၤအတၢ်ဒုးအိဉ်ထိဉ်တၢ်အသိဒီး ပပှၤသ့ဉ်တဖၣ်လၢအဟ့ဉ်လီ၊မၤစၢၤတၢ်လၢတၢ်ဆၢကတိၢ်ဒီးကျိဉ်စ့ဒီး ပပှၤမၤသကိးတၢ်သ့ဉ်တဖၣ်နၢ်ဉ်လီ၊.

အပူၤကွၢ်တနံ့ဉ်, ခီဖျိလၢပှၤသ့ဉ်တဖၣ်လၢအသးညီလၢအသးအိဉ်ဟ့ဉ်လီ၊မၤဘူဉ်တၢ်, ဂ်ၢ်ခ်ဉ်ထံးတၢ်ကရၢကရိလၢလ့ၢၢ်ပဒိုဉ်ကျိ ဟ့ဉ်လီ၊မၤစၢၤဘဉ်ဝဲဒဉ် ၂,၄၅၅,ဇ၃၄ ဒီလၢ်လၢစ့ဟ်ဖျိဉ်/စ့မိၢ်ပှၢ်အပူၤနၢ်ဉ်လီ၊.

ပတၢ်ဖံးတၢ်မၤအံၤပဉ်ယှာ်ဒီး –တၢ်မၤသကိးတၢ်ဒီးပှၤတဝၤအတၢ်ကရၢကရိတဖၣ် ဒီးပှၤမၤမ့ၢ်ကျိၤဝဲၤကွာ်/ပှၤမၤပနံာ်တၢ်ကၤတဖၣ် မၤအါထိဉ်ဝဲဒဉ်စ့ဟ်ဖျိဉ်/စ့မိၢ်ပှၢ်သ့ဉ်တဖၣ်လၢတၢ်တိာ်ကျၤအဒိဉ်အမ့ၢ်/အဒိဉ်အမါ, တၢ်ပၢဆ့ၢ်ရဲဉ်ကျဲၤပှၤလၢအဟ့ဉ်လီ၊မၤစၢၤတၢ်တဖၣ်အစ့မိၢ်ပှၢ်တဖၣ် ဒီးတၢ်ဟ့ဉ်နီၤလီ၊, တၢ်ဆိဉ်ထွဲမၤစၢၤကျိသရၢ်/သရၢ်မ့ဉ် ဒီးကျိသ့ဉ်တဖၣ်ယှာ်ဒီးပ online crowd- funding platform ကျိဉ်စ့တၢ်ဆိဉ်ထွဲမၤစၢၤလၢအ့ထၢဉ်နဲးအိဉ်လဲခ်ဉ်ဖျုထၢဉ်တၢ်ရဲဉ်တၢ်ကျဲၤအကျိၤအကျဲ, Fund a Need; မၤသကိးတၢ်ဒီးကျိတဖၣ် ဒီးဟံဉ်ဖိယီဖိတဖၣ်လၢကဆိဉ်ထွဲမၤစၢၤကျိဖိတဖၣ်လၢအိဉ်ဒီးဂ့ၢ်ဂ်ၢ်အူအတၢ်လိဉ်ဘဉ်တဖၣ်ဒ်သိးဒီး တၢ်အိဉ်တၢ်အိ, တၢ်ကူတၢ်ကၤ, တၢ်အိဉ်တၢ်ဆိးအလိ်ၢ်/ဟံဉ်ယိ ဒီးကသံဉ်ကသီတၢ်အံးထွဲကွၢ်ထွဲသ့ဉ်တဖၣ်, တၢ်အၢဉ်လီ၊တူၢ်လိာ်ဘဉ်ဃးဒီးတၢ်ဟ့ဉ်လၢဟ့ဉ်ကပီ၊သ့ဉ်တဖၣ်, တၢ်ဒုးသ့ဉ်ညါတၢ်ဖံးတၢ်မၤလၢအတလီ၊နၢ်လၢအကဲထိဉ်အသးသ့လၢ နီ်တဂၤဘဉ်တဂၤ/ပှၤတဂၤစုာ်စုာ်လၢပကျိသ့ဉ်တဖၣ်အပူၤ ယှာ်ဒီး ပှၤကူဉ်ဘဉ်ကူဉ်သ့လၢအဖျိုးစိ/မၤတၢ်ဂ့ၤတလၢသ့ဉ်တဖၣ်အတၢ်ဟ့ဉ်လၢဟ့ဉ်ကပီ၊, တၢ်ဟ်လုၢ်ဟ်ပ့ၢ်မၤလၢကပီ၊ကျိဖိတဖၣ် ဒီးပှၤမၤတၢ်ဖိတဖၣ်ခီဖျိလၢပတနံ့ဉ်တဘျိ တၢ်ဒုးထိဉ်ဟူးထိဉ်ဂဲၤထိဉ်ပှၤသးသဟိဉ်တၢ်ဟ့ဉ်လၢကပီ၊တဖၣ်, တၢ်ပၢဆ့ၢ်ရဲဉ်ကျဲၤဒီးတၢ်ဟ့ဉ်နီၤလီ၊ ကူဉ်သ့စ့ဆိဉ်ထွဲဆူ ကျိဖိတဖၣ်လၢအကျဲးစားဒ်သိးကမၤလိဘဉ်တၢ်ကူဉ်ဘဉ်ကူဉ်သ့လၢတီၤထိကျိဝံၤအလိ်ၢ်ခံနၢ်ဉ်လီ၊.

လၢတၢ်ဒဲဉ်ဒီးမၤလိအါထိဉ် မ့တမ့ၢ်တၢ်နၢ်လီ၊ပဉ်ယှာ်မၤသကိးတၢ်လၢတၢ်ရဲဉ်တၢ်ကျဲၤအဝဲအံၤအပူၤနၢ်ဉ်လဲၤနၢ်လီ၊ကွၢ်ဘဉ်ဖဲ *foundationforLPS.org မ့တမ့ၢ် ကိးလီတဲစိဆူ* WendyVan DeLaCastro, ကရၢခ်ိဉ်အအိဉ်ဖဲ လီတဲစိနိ$ဉ်ဂ်ၢ် (402) 436-1612 နၢ်ဉ်တက့ၢ်.

ကျိဖိဒီးဟံဉ်ဖိယီဖိ တၢ်ဆိဉ်ထွဲမၤစၢၤ

လၢဂ်ၢ်ခ်ဉ်ထံးတၢ်ကရၢကရိ Foundation, ပမၤသကိးတၢ်ဒီး မၤလီ၊တံၢ်လၢကျိဖိတဖၣ် တဘဉ်တူၢ်ဘဉ်တၢ် မ့ၢ်လၢအဝဲသ့ဉ်တအိဉ်ဒီးစ့ဟ်ဖျိဉ် မ့တမ့ၢ် မၤနၢ်တၢ်လိဉ်ဘဉ်လၢအဝဲသ့ဉ်တၢ်ဒိဉ်ထိဉ်အဂီၢ်နၢ်ဉ်လီ၊. လၢတၢ်ဟ့ဉ်လီ၊မၤစၢၤဂ့ၢ်ဂ်ၢ်အူတၢ်ဆိဉ်ထွဲမၤစၢၤဆူ ဟံဉ် ဖိယီဖိ လၢကူဉ်သ့စ့ဆိဉ်ထွဲ, ပဟ့ဉ်လီ၊မၤစၢၤစ့ၢ်ကီး spectrum လၢကျိဖိတဖၣ်အဂီၢ်နၢ်ဉ်လီ၊.

လဲၤကွၢ်ဘဉ် ***https://bit.ly/ways_we_help*** t လၢတၢ်မၤကွၢ်/လၢတၢ်သမံသမိးကျိၤကျဲသ့ဉ်တဖၣ်လၢပဆိဉ်ထွဲမၤစၢၤဝဲဒဉ်လ့ၢၢ်ပဒိုဉ်ကျိ ကျိဖိ ဒီးဟံဉ်ဖိယီဖိတဖၣ်.

Fund a Need တၢ်ဃုစ့ဟ်ကီၤလၢတီၤဒၢးအတၢ်လိဉ်တဖၣ်

Fund a Need အံၤမ့ၢ်ဝဲဒဉ် online crowd funding platform အ့ထၢဉ်နဲးအိဉ်လဲ ပှၤဂ်ၢ်မ့ၢ်ယုစ့ဟ်ကီၤလၢခ်ိဉ်ဖျုထၢဉ်တၢ်ဖံးတၢ်မၤအကျိၤအကျဲနၢ်ဉ်လီ၊. ခ်ိဉ်ဖျုထၢဉ်တၢ်ဟ်လီ၊တၢ်ဖံးတၢ်မၤကျိၤကျဲအံၤဟ့ဉ်အခွဲးလၢသရၢ်/သရၢ်မ့ဉ်တဖၣ်ဒီးကျိတဖၣ်လၢကဟ်လီ၊တၢ်ဒုးအိဉ်ထိဉ်တၢ်အသိလၢအဘဉ်ဃးဒီးတၢ်ကူဉ်ဘဉ်ကူဉ်သ့တၢ်ဆိကမိဉ်ဆိကမးတဖၣ်ဒီးတီၤဒၢးအတၢ်လိဉ်ဘဉ်တဖၣ်လၢပှၤတဝၤဒ်သိးကဆိဉ်ထွဲမၤစၢၤဘဉ်ဃးဒီးကျိဉ်စ့သ့ဉ်တဖၣ်အဂီၢ်နၢ်ဉ်လီ၊. တၢ်တိာ်ကျၤ/တၢ်ကူဉ်ထိဉ်ဖးလီ၊တဖၣ်ကဘဉ်တၢ်အၢဉ်လီ၊ဟ့ဉ်အခွဲးလၢကျိ$ခ်ိဉ်သ့ဉ်တဖၣ်, တိဉ်ထိဉ်ဆူဂ်ၢ်ခ်ိဉ်ထံးတၢ်ကရၢကရိပှၤဘဉ်မူဘဉ်ဒါအအိဉ်ဒီးဟ်လီ၊ဝဲဒဉ်လၢအ့ထၢဉ်နဲးအိဉ်လဲအဖိခ်ိဉ်နၢ်ဉ်လီ၊. ပှၤဟ့ဉ်လီ၊မၤစၢၤတၢ်တဖၣ်ကယုထၢဝဲဒဉ်တၢ်တိာ်ကျဲၤတဖၣ်ဒီးဒုးအိဉ်ထိဉ်ဝဲ tax- deductible တၢ်ထၢတၢ်ခ်ိတၢ်သ့ဲ–လၢတၢ်မၤစ့ၢ်လီ၊အီၤသ့တဖၣ် ဒီးဟ့ဉ်လီ၊ဝဲဒဉ်စ့ဟ်ကီၤဆူတီၤဒၢးသ့ဉ်တဖၣ်အံၤအတၢ်လိဉ်ဘဉ်နၢ်ဉ်လီ၊. တၢ်တိာ်ကျဲၤတခါဘဉ်တခါနၢ်ဉ်အိဉ်ဒီးအနိ$ၢ်ကစၢ်ဒဉ်ဝဲအကဘျုံးပၤတခါ လၢအလီ၊ဆိ URL လၢအ ညီလၢပှၤဂ့ၢ်ဝိတၢ်ရှလိာ်မ့ာ်လိာ်အတၢ်ဟ့ဉ်ခ်ိဟ့ဉ်နီၤလီ၊, တၢ်လိ$ၢ်လၢတၢ်တဲဖျါထိဉ်တၢ်တိာ်ကျဲၤ မ့တမ့ၢ် တၢ်လိဉ်ဘဉ်, အိဉ်ယှာ်ဒီးတၢ်လိ$ၢ်တခါလၢတၢ်ကဟ့ဉ်နီၤလီ၊တၢ်ဂ်ၢ်တဖၣ်ဒီးအိဉ်ဒီးတၢ်ဒုးသ့ဉ်ညါတၢ်ဂ့ၢ်တၢ်ကျိၤ ဒ်သိးလၢနအဲဉ်ဒီးမၤလၢထိဉ်ပဲ့ၤထိဉ်နတၢ်ဟူးတၢ်ဂဲၤလၢတၢ်တိာ်ဟ်တမံၤအံၤကတုၤထိဉ်ထိဉ်ဘးဒ်နတၢ်ပညိဉ်/ဖိတၢ်ဉ်အိဉ်ဝဲအသိးနၢ်ဉ်လီ၊. တုၤပှၤဟ့ဉ်လီ၊မၤစၢၤတၢ်တဂၤဟ့ဉ်လီ၊မၤစၢၤတၢ်လံနၢ်ဉ်, တၢ်ဟ်လီ၊တၢ်လၢခ်ိဉ်ဖျုထၢဉ်တၢ်ဖံးတၢ်မၤအကျိၤအကျဲကဆ့ၢ်ဝဲဒဉ် တၢ်စံးဘျုးစံးဖြိဉ်အတၢ်မၤနိ$ဉ် ဒီးလံာ်တူ$ၢ်လိာ်စ့တဘျိယီလၢဂ်ၢ်ခ်ိဉ်ထံး Foundation တၢ်ကရၢကရိဒ်တၢ်မၤနိ$ဉ်တခါလၢ IRS နၢ်ဉ်လီ၊. သရၢ်/သရၢ်မ့ဉ်/ကျိပှၤမၤတၢ်ဖိတဖၣ်ယုထိဉ်ဝဲဒဉ်စ့ဟ်ဖြိဉ် သ့ခီဖျိလၢတိဉ်ထိဉ်အတၢ်ယ့ထိဉ်တခါလၢပှၤဟ့ဉ်ကျိဉ်စ့တၢ်မၤစၢၤ အအိဉ်လၢလံာ်အဒိပူၤလၢအအိဉ်လၢပဟ်ယဲၤသန့အဖိခ်ိဉ်သ့ဝဲဒဉ်နၢ်ဉ်လီ၊.

လဲၤနၢ်လီ၊ကွၢ်ဖဲ *http://bit.ly/lps_teachers_fan* o မ့တမ့ၢ်ကီးလီတဲစိဖဲ (402) 436-1612 လၢကဒိးန့ၢ်ဘဉ်အါထိဉ်တၢ်ဂ့ၢ်တၢ်ကျိၤအဂီၢ်နၢ်ဉ်တက့ၢ်.

Foundation
LINCOLN PUBLIC SCHOOLS

Fund a Need
http://bit.ly/lps_teachers_fan

FORMS *Additional copies of these forms can be found on our website at www.lps.org.*

Rev. 7/15

ဘဉ်ယးဒီးတၢ်ကူဉ်ဘဉ်ကူဉ်သ့ တၢ်တက္ဆၢ်ဒိုဉ်ဆံး/တၢ်တက္ဆၢ်မၤ် တၢ်လၤ်ကျိၢ်လံၤ်အဒိ
တၢ်ဆီဉ်ထွဲမၤစၢၤကျိုဖိအဝဲၤကျိၤ
လ့ခၢဉ်ပဒိုဉ်ကျိ • လ့ခၢဉ်, နံဉ်ဘြၤစကဉ်

နမ့ၢ်အိဉ်ဒီးတၢ်ဟ်ကမဉ်/တၢ်လၤ်ကျိၢ် မ့တမ့ၢ် တၢ်ဘဉ်ယိဉ်တခါခါလၢအဘဉ်ယးဒီးပှၤကျိဖိတဂၤဂ့ၤတဂၤဂ့ၤလၢအတဘဉ်တၢ်ရှအီၤ/တၢ်တကနဉ်ယှာ်အီၤ မ့တမ့ၢ်တအိဉ်ဒီးတၢ်တုၤသိးထဲသိး, မိၢ်ပၢ် မ့တမ့ၢ်ပှၤမၤတၢ်ဖိ, မ့တမ့ၢ်လၢအဘဉ်ယးဒီးတၢ်သူကျိအတၢ်ဖိတၢ်လံၤ တၢ်ပီးတၢ်လိ မ့တမ့ၢ်စဲးဖိကဟဉ်တၢ်ပီးတၢ်လိတဖဉ်, ဒီးတၢ်သူဉ်မံသးမံမ့ၢ်တအိဉ်လၢ တၢ်သ့ဉ်တဖဉ်အံၤအဖိခ်ဉ်ဘဉ်နှဉ်, ဝံသးစူၤမၤပဲ့ၤထိဉ်လံၤ်အဒိလၢတၢ်ကဘဉ်မၤပဲ့ၤထိဉ်အဝဲအံၤ–

တၢ်ဆိုးထိဉ်တၢ်ဂ့ၢ်တၢ်ကျိၤလၢတလီၤသူဉ်မံသးမှာ် မ့တမ့ၢ်တၢ်ဘဉ်ယိဉ်ဘဉ်ဘှိ– _____

_____

_____

_____

ဆဲးလီၤမံၤ– _____ မ့ၢ်နံၤမ့ၢ်သိ– _____

အိဉ်ဆိုးလိၢ်ကျဲ – _____ လိတဲစိနိဉ်ဂံၢ်– _____

NS0002
Rev.1/21

Lincoln Public Schools

Nutrition Services Department • 5905 O Street • Box 13 • Lincoln, NE 68510 • (402) 436-1747 • Fax (402) 436-1775

ဆူ မိ၊်ပါ မ့တမ့်၊ ပှၤကွၢ်ထွဲတၢ်,

တၢ်အိၣ်လီၤဆီလၢတဖီးလိာ်သးဒီးပှၤအသွံၣ်အထံ ဒီးတၢ်အိၣ်ဆူၣ်အိၣ်ချုအတၢ်ကီတၢ်ခဲအိၣ်သ့ၣ်တဖၣ်– နပှၤကွိတၢ်မ့၊်သ့ၣ်ညါလၢတၢ်အိၣ်လၢအတဖီးလိာ်သးဒီးသ့ၣ်ထံ, တၢ်အိၣ်တၢ်အီလၢတဘၣ်လိာ်သး, တၢ်အိၣ်ဆူၣ်အိၣ်အတၢ်ကီတၢ်ခဲ/တၢ်အိၣ်သး မ့တမ့်၊နီ၊်ခိက့၊်ဂီၤတၢ်အိၣ်ဆူၣ်အိၣ်ချုတလၢပဲ့ၤလၢအလိၣ်ဘၣ်တၢ်အိၣ်တၢ်အီလီၤဆိ, LPS Nutrition Services လ့ခၢၣ်ပဒိၣ်ကွိတၢ်ဆိၣ်ထွဲမၤစၢၤတၢ်အိၣ်တၢ်အီဝဲၤကျိၤ ကကတာ်ကတီၤတၢ်အိၣ်တၢ်အီလီၤဆိအတၢ်ယ့ထိၣ်ဖဲအဝဲဒီးနၢ်ဘၣ်က့ၤဝဲဇၣ်တၢ်ဂ့၊်တၢ်ကျိၤလီၤတံၤ်လၢဘၣ်တၢ်မၤပဲ့ၤအီၤလၢကွိဖိ အတၢ်အိၣ်ဆူၣ်အိၣ်ချုတၢ်မၤနီၣ်မၤယါယုာ်ဒီးတၢ်အိၣ်တၢ်အီလီၤဆိအတၢ်လိၣ်ဘၣ် (ကဘျုံ ၂လၢလံာ်ဒိဝဲအံၤအပူၤ). *အကျၣ် ၂– တၢ်အိၣ်တၢ်ဆီတၢ်ဟ့ၣ်လီၤတၢ်ကလုၢ်ကဘၣ်တၢ်မၤပဲ့ၤထိၣ်အီၤလၢနတၢ်အိၣ်ဆူၣ်အိၣ်ချုအကသံၣ်သရၣ်/ကသံၣ်သရၣ်လၢအိၣ်ဒီးလံာ်ဟ့ၣ်တၢ်အခွဲးနၢ်လီၤ. တၢ်မၤနီၣ်အဖ့ၣ်တခါလၢအပဲခီဖျိုလၢကသံၣ်သရၣ်လၢအအိၣ်ဒီးတၢ်ဘျၢ်လၢနကဘၣ်မၤထွဲ မ့တမ့်၊ပဲၤဒၢးအလံာ်ပရၢ်လၢအအိၣ်ဒီးလံာ်ပရၢ်အခိၣ်တီနၢ်ၣ်တၢ်တူၢ်လိာ်အီၤတသ့ဘၣ် မ့်လၢအတအိၣ်ဒီးတၢ်ဂ့၊်တၢ်ကျိၤလၢလၢပဲ့ၤပဲ့ၤလၢတၢ်လိၣ်ဘၣ်အီၤတဖၣ်မ့တမ့်မိ၊်ပါအတၢ်ဆဲးလီၤမံၤဘၣ်. တၢ်ဂ့၊်တၢ်ကျိၤလၢတၢ်လိၣ်ဘၣ်သ့ၣ်တဖၣ်ပၣ်ယုာ်ဒီး –*

- နဖိအတၢ်အိၣ်ဆူၣ်အိၣ်ချုအတၢ်အိၣ်သး/တၢ်ကီတၢ်ခဲ, တၢ်လၢတဖီးလိာ်သးဒီးသ့ၣ်ထံ မ့တမ့်၊တၢ်အိၣ်သးလၢနီ၊်ခိအက့၊်အဂီၤတဘၣ်ဘျိုးဘၣ်ဒါ လၢအလိၣ်ဘၣ်ဝဲဇၣ်တၢ်အိၣ်တၢ်အီအတၢ်လဲလိာ်/အတၢ်မၤဘၣ်လိာ်.
- တၢ်ဂ့၊်တၢ်ကျိၤလီၤလီၤဆိဆိအတၢ်ကြီယာ်/အတၢ်ဟ်ပနီၣ်, အတၢ်လဲလိာ်/အတၢ်မၤဘၣ်လိာ်တဖၣ် မ့တမ့်၊တၢ်နဲၣ်လီၤတၢ်ဂ့၊်တၢ်ကျိၤလၢတၢ်ကဘၣ်ကူစါယါဘျါအတၢ်ဆူးတၢ်ဆါတၢ်အိၣ်သးလၢတၢ်ထံၣ်သ့ၣ်ညါအီၤတဖၣ်နၢ်ၣ်လီၤ.
- တၢ်နဲၣ်လီၤလၢအဂုၤအဂၤဒ်အမ့၊်အတၢ်လဲလိာ် မ့တမ့်၊ တၢ်နၢ်ထံလၢအထံပ်ာ်ဒ်သိးပကမၤလီၤတံၤ်ကွိဖိအတၢ်အိၣ်တၢ်အီလၢအပူၤဖျဲးဒီးတၢ်ဘၣ်ယိၣ်ဖဲအအိၣ်တၢ်အဆၢကတီၤ်နၢ်ၣ်လီၤ.

ဒ်သိးပကမၤလီၤတံၤ်ကွိဖိအတၢ်ပူၤဖျဲးဒီးတၢ်ဘၣ်ယိၣ်အဂိၤ်, ပဟ့ၣ်တၢ်ဆၢကတီၤ်လၢယဲၤ်သိအတၢ်ပူၤ လၢလံာ်ဖ့ိတာ်လၢအမ့၊်ဝဲတၢ်အိၣ်ဆူၣ်အိၣ်ချုအတၢ်မၤနီၣ်မၤယါလၢတၢ်အိၣ်တၢ်အီတၢ်ဆိၣ်ထွဲဝဲၤကျိၤ်လၢကရဲၣ်ကျဲၤဒီးကတာ်ကတီၤတၢ်အိၣ်လီၤဆိလၢနဖိလိၣ်ဘၣ်သ့ၣ်တဖၣ်နၢ်ၣ်လီၤ. ဖဲလၢအဆၢကတီၤ်ဝဲအံၤနၢ်ၣ်, ဝံသးစူၤကတာ်ကတီၤမ့၊်ထူၣ်တၢ်အိၣ်တၢ်အီလၢနဟံၣ်လၢနကဆၢဘၣ်အီၤဆူကွိတက့၊်. နပှၤကွိဖိမ့၊်တအိၣ်ကွိအတၢ်အိၣ်ဘၣ်ဒီး ထိဘိနၢ်ၣ်ကဘၣ်ဟဲစိ၁်မ့၊်ဆါခီတၢ်အိၣ်လၢဟံၣ်, တၢ်အဝဲအံၤမ့၊်တၢ်အရ့ဒိၣ်လၢကွိအတၢ်အိၣ်ဆူၣ်အိၣ်ချုအဝဲၤဒၢးကဟ်သူၣ်ဟ်သးလၢအဘၣ်ယးဒီးတၢ်အိၣ်ဆူၣ်အိၣ်ချုအတၢ်အိၣ်သးလၢအပၣ်ယုာ်ဒီးတၢ်အိၣ်တၢ်အီလၢအတဘၣ်လိာ်အသးဒီးအဝဲသ့ၣ်အသ့ၣ်အထံသ့ၣ်တဖၣ်နၢ်ၣ်လီၤ.

ဝံသးစူၤတဘၣ်ကိသးအါနၢ်လၢနကဆဲးကျိး မ့တမ့်၊ ဆၢလီပရၢ်ဆူ Lynn Goering, တၢ်အိၣ်တၢ်အီလီၤဆိအမ့ၢ်ခါခိၣ်ဖဲလီတဲစိနီၣ်ဂ်ၤ် 402-436-1745 မ့တမ့်၊ lgoering@lps.org. အလီပရၢ်နၢ်ၣ်တက့၊်. လ့ခၢၣ်ပဒိၣ်ကွိအဟ်ာ်ယဲၤသန့အိၣ်စ့၊်ကီးဒီးတၢ်ဂ့၊်တၢ်ကျိၤလၢအရ့ဒိၣ်ဒီးလုၢ်ဒိၣ်ပှၤဒိၣ်တဖၣ်လၢအဘၣ်ယးဒီးတၢ်အိၣ်လီၤဆိ, လၢအပၣ်ယုာ်ဒီးတၢ်သံကွၢ်တၢ်စံးဆၢတဖၣ်, ဒီးတၢ်အိၣ်တၢ်အီအမံၤစရိလီၤဆိဒီးတၢ်ဂ့၊်တၢ်ကျိၤအဂုၤအဂၤ–နထံၣ်နၢ်ဟ်ာ်ယဲၤကဘျုံးသ့ဝဲဖဲ lps.org, သုးလီၤတုၤလၢတၢ်ဖိလာ်ဖဲနထံၣ်လံာ်မ်ာ်ဖျၣ် "Special Diet" တၢ်အိၣ်လီၤဆိအတၢ်ဘျုးစဲ မ့တမ့်၊ တိ၊်လီၤ "special diets" လၢတၢ်ယုကွၢ်တၢ်အ box အနၢ်ပူၤနၢ်ၣ်တက့၊်.

မိ၊်ပါတၢ်ယ့ထိၣ်–နီ၊်ကစ၊် တၢ်အိၣ်တၢ်အီ တၢ်ဆီတလဲ–မိ၊်ပါမ့၊်ယ့ထိၣ်တၢ်ဆိတလဲလၢအဖိလာ်သၢၤအံၤနၢ်ၣ်ကဘၣ်မၤပဲ့ၤထိၣ် တၢ်ဂ့၊်အကျၣ် ၃–ကွိဖိတဖၣ်အတၢ်အိၣ်ဆူၣ်အချုတၢ်မၤနီၣ်မၤယါလၢအလိၣ်ဘၣ်ဝဲတၢ်အိၣ်နၢ်ၣ်ဂ်ၤ်နၢ်ၣ်ဘါလီၤဆိအလံာ်ဒ်နၢ်ၣ်လီၤ. တလိၣ်ဘၣ်ကသံၣ်သရၣ်အတၢ်ဆဲးလီၤမံၤလၢတၢ်ယ့ထိၣ်သၢၤခါအံၤနၢ်ၣ်ဘၣ်.

A. တၢ်အိၣ်တဖၣ်လၢအတပၣ်ဒီးတၢ်ဖံးတၢ်ညၣ်, တပၣ်ဒီးထိးညၣ် မ့တမ့်၊ကျိ၊်ညၣ်
B. တၢ်နၢ်ထံလၢတဆၢ တၢ်နၢ်ထံလၢတပၣ်ဒီးကျိ၊်နၢ်ထံ/အံၤသ့ၣ်ဆၢ
C. တၢ်အိၣ်တၢ်အီလၢဘၣ်တၢ်မၤပဲ့ၤထိၣ်အီၤလၢတၢ်နၢ်ထံအလိ၊်

USDA တၢ်တကွၢ်ဒိၣ်ဆံးအါစ့ၤတၢ် အတၢ်ဟ်ဖျါ ဒ်ပဒိးသန့ၤထိၣ်ပသးလၢကိ၊်စၢဖ့ိၣ်ပှၤကမျၢ်တၢ်ခွဲးတၢ်ယာ်သဲစးတၢ်ဘျၢ်ဒီး U.S. တၢ်သ့ၣ်တၢ်ဖျးဝဲၤကျိၤ (USDA) ကမျၢ်တၢ်ခွဲးတၢ်ယာ်တၢ်သိၣ်တၢ်သိတၢ်ဘျၢ်ဒီးအဖိလစ်ၣ်/တၢ်ဘျၢ်သန့, USDA ခၢၣ်စးတၢ်ကရၢကရိ, ဝဲၤဒၢးတဖၣ်, ဒီးပှၤမၤတၢ်ဖိတဖၣ် ဒီးတၢ်ကရၢကရိလၢအပၣ်ယုာ်မၤသကိးတၢ်တဖၣ် မ့တမ့်၊ USDA တၢ်ပၢတၢ်ဆှၢတၢ်ရဲၣ်တၢ်ကျဲၤတဖၣ်လၢအကြီယာ်တၢ်ကွၢ်တလီၤဒီးသန့ၤထိၣ်အသးလၢဖံးဘ့ၣ်/ဖံးညၣ်, စၢၤသ့ဲၣ်/ကလုာ်ဒူၣ်, အလ့ၢ်, ပှၤကလုာ်အတၢ်လီၤစၢၤလီၤသ့ဲၣ်, မုၣ်ခ့ါ, နီ၊်ခိက့၊်ဂီၤတလၢပဲ့ၤ, သးနံၣ် မ့တမ့်၊မၤကၣ်က့ၤတၢ် မ့တမ့်၊တၢ်မၤဆၢက့ၤတၢ် ခီဖျိုကမျၢ်တၢ်ခွဲးတၢ်ယာ်တၢ်ဟူးတၢ်ဂဲၤလၢတၢ်ရဲၣ်တၢ်ကျဲၤ မ့တမ့်၊ တၢ်ဟူးတၢ်ဂဲၤတမံၤဂ့ၤတမံၤဂ့ၤလၢဘၣ်တၢ်မၤအီၤ မ့တမ့်၊တၢ်ဟ့ၣ်မၤစၢၤခီဖျိုလၢ USDA. ပှၤလၢအကၣ်အဂိၤတလၢပဲ့ၤ လၢအကလိၣ်ဘၣ်ဝဲဇၣ်တၢ်ဆဲးကျိးအတၢ်ယုထၢလၢတၢ်ရဲၣ်တၢ်ကျဲၤအတၢ်ဂ့၊်တၢ်ကျိၤ (အဒိ, ပှၤမဲာ်တထံၣ်တၢ်အလံာ်, စဲးကျံးလံာ်မဲာ်ဖျၣ်ဖးဒိၣ်, ကနၣ်တၢ်ကလုၢ်, အမဲရံကၤ ပှၤတဲတၢ်တသ့အတၢ်ပနီၣ်, ဒီးအဂၤတဖၣ်), ကဘၣ်ဆဲးကျိးဝဲဇၣ်တၢ်ကရၢကရိ (ကိ၊်စဲၣ် မ့တမ့်၊လီ၊ကဝိၤ) ဖဲအဝဲသ့ၣ်တိၣ်ထိၣ်တၢ်မၤစၢၤအလိ၊်နၢ်ၣ်လီၤ. ပှၤတဂၤဂၤလၢအနၢ်တအၢ/နၢ်တဟူတၢ်, အိၣ်ဒီးတၢ်ကီတၢ်ခဲလၢကနၢ်ဟူတၢ်အဂိ၊် မ့တမ့်၊ ပှၤလၢအတဲတၢ်တသ့ဘၣ်သ့ၣ်တဖၣ်နၢ်ၣ်ကဘၣ်ဆဲးကျိး ဒီး USDA ခီဖျိုလၢကိ၊်စၢဖ့ိၣ် ပှၤဟ့ၣ်ခီ/ပှၤဆှၢတၢ်ကစိၣ်ဝဲၤကျိၤဖဲ (800) 877-8339. အါနၢ်အနၢ်ၣ်, တၢ်ရဲၣ်တၢ်ကျဲၤတၢ်ဂ့၊်တၢ်ကျိၤ ဘၣ်သ့ၣ်သ့ၣ်ကအိၣ်ဒီးကျိၣ်အဂုၤအဂၤလၢအအါနၢ်ဒ်းအဲကလံးကျိၣ်နၢ်ၣ်လီၤ. လၢနကတိၣ်ထိၣ်တၢ်ရဲၣ်တၢ်ကျဲၤအတၢ်လိာ်ကွိ၊်ဘၣ်ယး တၢ်ကွၢ်တလီၤတၢ်အဂိ၊်နၢ်ၣ်မၤပဲ့ၤထိၣ် USDA တၢ်ရဲၣ်တၢ်ကျဲၤ တၢ်ကွၢ်တလီၤ/တၢ်ကွၢ်ဒိၣ်ဆံးအါစ့ၤတၢ် အတၢ်လိာ်ကွိ၊်အလံာ်ဒိ, (AD-3027) ဘၣ်တၢ်ထံၣ်နၢ်အီၤလၢ အ့ထၢၣ်နဲးအိၣ်လဲအဖိခ်ိၣ်ဖဲ http://www.ascr.usda.gov/complaint_filing_cust.html, ဒီးလၢ USDA ဝဲၤဒၢးကိးဖျၣ်ဒဲး, မ့တမ့်၊ကွဲးလံာ်ပရၢတဘ့ၣ်လၢနကဆၢထိၣ်အီၤဆူ USDA အတၢ်လိ၊်ဒီးဟ့ၣ်ထိၣ်စ့၊်ကီးလံာ်လၢအပၣ်ယုာ်ဒီးတၢ်ဂ့၊်တၢ်ကျိၤအတၢ်ယ့ထိၣ်လၢလံာ်အဒိပူၤနၢ်ၣ်တက့၊်. လၢနကယ့ထိၣ်တၢ်လိာ်ကွိ၊်အလံာ်ဒိတဘ့ၣ်နၢ်ၣ်, ကိးလီတဲစိဖဲ (866) 632-9992 နၢ်ၣ်တက့၊်. ဆၢထိၣ်နလံာ်ဒိလၢတၢ်မၤပဲ့ၤထိၣ်အီၤ မ့တမ့်၊လံာ်ပရၢ်ဆူ USDA ခီဖျိုလၢ –

(1) Mail: U.S. Department of Agriculture
Office of the Assistant Secretary for Civil Rights1400
Independence Avenue, SW
Washington, D.C. 20250-9410

(2) Fax: (202) 690-7442; မ့တမ့်

(3) Email: program.intake@usda.gov

ဘၣ်ယးဒီးကွိ/တၢ်ကရၢကရိအံၤနၢ်ၣ်တၢ်ဟ့ၣ်တၢ်ခွဲးတၢ်ယာ်တုၤသိးထဲသိး.

NS0002-Page 2 of 2

တ၊်အိၣ်ဆူၣ်အိၣ်ချူတ၊်မၤနိၣ်မၤယါလ၊ကွိဖိတဖၣ်လ၊လိၣ်ဘၣ်တ၊်အိၣ်နှၢ်ဂံၢ်နှၢ်ဘါလီၤဆိ
တ၊်အိၣ်နှၢ်ဂံၢ်နှၢ်ဘါတ၊်ဆိၣ်ထွဲမၤစၢၤဝဲၤကျိၤ
လ့ခၢၣ်ပဒိၣ်ကွိ

တ၊်နဲၣ်လီၤတဖၣ်– မၤပှဲၤထိၣ်တ၊်ဂ့ၢ်အကူၣ် ၁–ကွိဖိတ၊်ဂ့ၢ်တ၊်ကျိၤ. လံၣ်အဒိတဘ့ၣ်အံၤဘၣ်သ့ၣ်သ့ၣ်တ၊်ကသူအီၤလ၊တ၊်ဂ့ၢ်လ၊အအိၣ်ဖျါလ၊အဖိလာ်သ့ၣ်တဖၣ်–

1. *တ၊်အိၣ်တ၊်အီလီၤဆိတ၊်လိၣ်ဘၣ်ခီဖျိလ၊တ၊်အိၣ်တ၊်အိတဖိးလာ်သးဒိးသ့ၣ်ထံ. တ၊်အိၣ်လ၊တဖိးလာ်သးဒိးနီၢ်ခိ. တ၊်အိၣ်ဆူၣ်အိၣ်ချူအတ၊်ကိတ၊်ခဲ/တ၊်အိၣ်သး မ့တမ့ၢ်နီၢ်ခိကှၢ်ဂီၤတလၢပှဲၤ–* **တ၊်အိၣ်ဆူၣ်အိၣ်ချူတ၊်ကွၢ်ထွဲအကသံၣ်သရၣ်မၤပှဲၤထိၣ်လာ်တ၊်ဂ့ၢ်အကူၣ် ၂.** တ၊်ဂ့ၢ်အကူၣ် ၂အံၤ**ကဘၣ်** တ၊်မၤပှဲၤထိၣ်အီၤဒိးဆဲးလီၤမံၤခီဖျိလ၊ကိၢ်စဲၣ်တ၊်အိၣ်ဆူၣ်အိၣ်ချူတ၊်ကွၢ်ထွဲကသံၣ်သရၣ်လ၊အအိၣ်ဒိးလံၣ်အုၣ်သး (Physician (MD or DO), ကသံၣ်သရၣ်အပှၤမၤစၢၤတ၊် Physician's As- sistant (PA), Advance Practice Registered Nurse-Nurse Practitioner (APRN-NP), မ့တမ့ၢ် Chiropractor (DC). A Licensed Medical Nutrition Therapist (LMNT) ကဘၣ်မၤပှဲၤထိၣ်ဒိးဆဲးလီၤအမံၤဖဲလ၊အဝဲသ့ၣ်မၤသကိးတ၊်ဒိးတ၊ၣ်ပိၣ်တ၊ၣ်ပိဒိးဟ့ၣ်ကူၣ်သကိး ဒိးကသံၣ်သရၣ်အဆၢကတိၢ်နှၣ်လီၤ. တ၊်ဂ့ၢ်အကူၣ်အံၤတဘၣ်တ၊်မၤပှဲၤထိၣ်အီၤခီဖျိလ၊ မိၢ်ပၢ်/ပှၤကွၢ်ထွဲတ၊်နှၣ်ဘၣ်. (အခီပညီကသံၣ်သရၣ်ကဘၣ်မၤပှဲၤထိၣ်)
2. *မိၢ်ပၢ်တ၊်ဃ့ထိၣ်လ၊တ၊်အိၣ်တ၊်အီ တ၊်ဆိတလဲခီဖျိလၢနှၢ်ကစၢ်တ၊်ဂ့ၢ်တ၊်ကျိၤတဖၣ် –* **မိၢ်ပၢ်ကဘၣ်မၤပှဲၤထိၣ်တ၊်ဂ့ၢ်တ၊်ကျိၤဒိးဆဲးလီၤအမံၤလၢ တ၊်ဂ့ၢ်အကူၣ် ၃ အံၤနှၣ်လီၤ.** မိၢ်ပၢ်ကဘၣ်မၤပှဲၤထိၣ်ဝဲဇၣ်တ၊်ဂ့ၢ်အကူၣ် ၁ ဒိးအကူၣ် ၃ (လဲၤကဟ်ဝဲဇၣ်တ၊်ဂ့ၢ်အကူၣ် ၂) လ၊တ၊်ကယ့ထိၣ်တ၊်အိၣ်တ၊်အိသၢခါအတ၊်ဆိတလဲဒ်အဖျါ လ၊အဖိလာ်အသိး– A.တအိၣ်တ၊်ဖံးတ၊်ညၣ်/အိၣ်ထဲတ၊်ဒိးတ၊်လၣ်, B.တ၊်နှၢ်ထံဆၢ တ၊်နှၢ်ထံလၢတပၣ်ဒိးကျိၢ်နှၢ်ထံ/အံၤသၣ်ဆၢ C. ဝဲထံ. တ၊်ဆဲးလီၤမံၤလၢကသံၣ်သရၣ်လ၊အ အိၣ်ဒိးကိၢ်စဲၣ်အလံၣ်အုၣ်သးအံၤတလိၣ်ဘၣ်လ၊တ၊်ယ့ထိၣ်သၢခါအံၤအဂိၢ်နှၣ်ဘၣ်. သူဝဲဇၣ် box D. လ၊နကဟ်ဖျါထိၣ်တ၊်ဂ့ၢ် သဘ့ဟီၣ်လာ်အချ့, သ့ၣ်ချ့/တ၊်ချ့တ၊်သၣ်တဖၣ် လ၊အတဖိးလိၣ်သးဒိးသ့ၣ်ထံဖံးညၣ်.

တ၊်သံကွၢ်တဖၣ်–ဝံသးစူၤကိးလီတဲစိဆူ လ့ခၢၣ်ပဒိၣ်ကွိ, တ၊်အိၣ်နှၢ်ဂံၢ်နှၢ်ဘါတ၊်ဆိၣ်ထွဲမၤစၢၤအမူဒါခိၣ်ဖဲ **402-436-1745** နှၣ်တက့ၢ်.

ဆ့ၢကဒါကှၤလံၣ်အဒိလၢတ၊်မၤပှဲၤထိၣ်အီၤ–ဆ့ၢအီၤဆူကွိအတ၊်အိၣ်ဆူၣ်အိၣ်ချူဝဲၤဒၢးမ့တမ့ၢ် ခီဖျိလၢ fax ဆူ Nutrition Services တ၊်အိၣ်နှၢ်ဂံၢ်နှၢ်ဘါတ၊်ဆိၣ်ထွဲမၤစၢၤဝဲကျိၤဖဲ **402-436-1775** နှၣ်တက့ၢ်.

ဒ်သိးပကမၤလီၤတံၢ်ကွိဖိအတ၊်ပူၤဖျဲးဒိးတ၊်ဘၣ်ယိၣ်အဂိၢ်, ပဟ့ၣ်တ၊်ဆၢကတိၢ်လၢယဲၢ်သီအတိၢ်ပူၤ လၢလံၣ်ဖှိတဲာ်လၢအမ့ၢ်ဝဲတ၊်အိၣ်ဆူၣ်အိၣ်ချူအတ၊်မၤနိၣ်မၤယါလ၊တ၊်အိၣ်တ၊်အီ တ၊်ဆိၣ်ထွဲဝဲၤကျိၤလၢ ကရဲၣ်ကျဲၤဒိးကတဲာ်ကတိၤတ၊်အိၣ်လီၤဆိလၢနဖိလိၣ်ဘၣ်သ့ၣ်တဖၣ်နှၣ်လီၤ. ဖဲလၢအဆၢကတိၢ်ဝဲအံၤနှၣ်, ဝံသးစူၤကတဲာ်ကတိၤမ့ၢ်ထူၣ်တ၊်အိၣ်တ၊်အီလၢနဟ်ဒိးဟဲစိ်ဘၣ်အီၤတက့ၢ်.

တ၊်နီၤဖး/အကူၣ် ၁– ကွိဖိတ၊်ဂ့ၢ်တ၊်ကျိၤ			
ကွိဖိအမံၤ *(မံၤအခီၣ်ထံး):*	*(မံၤအကတၢ်):*		အိၣ်ဖျိၣ်မ့ၢ်နံၤမ့ၢ်သီ–
မိၢ်ပၢ်အမံၤ*(မံၤအခီၣ်ထံး):*	*(မံၤအကတၢ်):*		ကွိဖိ ID:
လိတဲစိ–	လိပရၢ–	ကွိအမံၤ–	တီၤ–

SECTION 2 – SPECIAL DIET FOR ALLERGY, INTOLERANCE, MEDICAL CONDITION OR DISABILITY				
Section 2 MUST be completed and signed by a Licensed Provider (MD, DO, PA, APRN-NP, DC, LMNT). See instructions.				
A. Student's Diagnosis, Food Allergy, Intolerance or Medical Condition:				
B. Dietary Restriction, Modification or Prescription OR Check all that apply:				
DAIRY/MILK:	☐ Dairy Free Diet	☐ Low Lactose Diet	☐ No Cheese or Yogurt	
MILK SUBSTITUTE:	☐ Lactose-Free Milk	☐ Non-Dairy Milk Substitute		
GLUTEN/WHEAT:	☐ Gluten-Free Diet			
TEXTURE MODIFICATIONS:	☐ Soft	☐ Chopped	☐ Puree	☐ Other:
THICKENED LIQUIDS:	☐ Nectar	☐ Honey	☐ Pudding	☐ Other:
C. Printed Name Licensed Health Care Provider:				Phone:
D. **Signature Health Care Provider:**				Date:

တ၊်နီၤဖးအကူ ၃–မိၢ်ပၢ်တ၊်ယ့ထိၣ် – နီၢ်တဂၤ တ၊်အိၣ်တ၊်အီ တ၊်ဆိတလဲ – မၤနိၣ်လီၤတ၊်လၢအဘၣ်ထွဲဘၣ်ယးခဲလၢာ်

A. ☐တအိၣ်တ၊်ဖံးတ၊်ညၣ်/အိၣ်တ၊်ဒိးတ၊်လၣ်. မ့တမ့ၢ်မၤနိၣ်တ၊်သ့ၣ်တဖၣ်လၢအိၣ်တသ့/အိၣ်တဘၣ်လာ်ဒိးသ့ၣ်ထံ ☐ တအိၣ်ကျိၣ်ညၣ် ☐တအိၣ်ထိးညၣ် ☐တအိၣ်ဆိညၣ် ☐တအိၣ်ဆိကဆိညၣ်

B. ☐ တ၊်နှၢ်ထံလၢအတပၣ်ဒိးကျိၢ်နှၢ်ထံဘၣ်

C. ☐ တ၊်အိၣ်လၢအဘၣ်တ၊်မၤပှဲၤထိၣ်အီၤလၢတ၊်နှၢ်ထံအလိၢ်

D. ☐အိၣ်သဘ့ဟီၣ်လာ်တဘၣ်လာ် ဒိးသ့ၣ်ထံ

F. ☐ အိၣ်သ့ၣ်ချ့/သ့ၣ်သၣ်တဘၣ်လာ်ဒိးသ့ၣ်ထံ

F. မိၢ်ပၢ်/ပှၤကွၢ်ထွဲတ၊်ဆဲးလီၤမံၤ မ့ၢ်နံၤမ့ၢ်သီ–

ယဟ့ၣ်အခွဲလၢကွိကလူၤပိာ်ထွဲတ၊်အိၣ်တ၊်အိလၢအအိၣ်ဖျါလၢတ၊်ဖိခိၣ်တဖၣ် ဒိးအၢၣ်လီၤတူၢ်လာ် ဟ့ၣ်တ၊်ပျဲလၢကွိကဟ့ၣ်ခီဟ့ၣ်နီၤလီၤတၢ်ဂ့ၢ်တ၊်ကျိၤဒ်လၢ "တ၊်လိၣ်ဒုးသ့ၣ်ညါ/ဒုးသ့ၣ်ညါပှၤဘၣ်မူဘၣ်ဒါ" ယုဂ်ဒိးအဝဲသ့ၣ်အပှၤမၤတ၊်ဖိတဖၣ်ဒ်သိးကဟ့ၣ်ဒုးအိၣ်တ၊်အိၣ်တ၊်အီ–ဘၣ်ထွဲဒိးတ၊်အိၣ်သး/တ၊်ဟူးတၢ်ဂဲၤတဖၣ်. ယအၢၣ်လီၤဒိးပျဲယဖိအကသံၣ်သရၣ်လၢ ကဟ့ၣ်လီၤကွိတ၊်ဂ့ၢ်တ၊်ကျိၤ ဒိးကွိပှၤဘၣ်မူဘၣ်ဒါကတဲသကိးတ၊်ဂ့ၢ်တ၊်ကျိၤလၢအဘၣ်ယးဒိးလံၣ်အဒိဝဲအံၤနှၣ်လီၤ.

OFFICE USE Date Received: _____ ☐ Synergy ☐ NS Computer

☐ Emailed ☐ FAXED ☐ Copy To: ☐ Health Office ☐ LPSDO ☐ Cafeteria Initials: _____

IN0001
Rev. 5/21

လုံခြုံပတ်ထိန်းလေတာ်အဘူးအလဲလေတာ်တဟုံးနှုန်းလေးဘက် FEE WAIVER ဒီးတာ်ဟ့ဉ်နီးလီးတာ်ဂ့ၢ်တာ်ကျိုး အတာ်အၢဉ်လီးဟ့ဉ်အခွဲး

တာ်သိဉ်လိနဉ်လိအဝဲးဒ့

လ့ခၢဉ်ပဒိဉ်ကွီ • လ့ခၢဉ်, နံဉ်ဘြၢ်စကဉ်

တာ်ယ့ထိဉ် တာ်အဘူးအလဲလေတာ်တဆိကမိဉ်ဟုံးနှုန်းလေးဘက် FEE WAIVER

- နံဉ်ဘြၢ်စကဉ်ပဒိဉ်တီးဖှဉ်ဒီး တီးထိကွိဖိ တာ်ဘူးတာ်လဲ တာ်အၢဉ်လီးတူၢ်လိာ် သဲစးတာ်ဘျၢလၢဘျိဉ်ဒိဉ်ထုးထိဉ်ဝဲ ဟ့ဉ်အခွဲးလၢ fee waivers လၢကွိဖိတဖဉ်လၢအ ဒီးနှုၢ်ဘဉ်မှုၢ်ဆါခီတာ်အိဉ်ကလိ မ့တမ့ၢ် တာ်မၤစ့ၢ်လီးမ့ၢ်ဆါခီတာ်အိဉ်အပ့ၤ အိဉ်ဝဲဒဉ်လၢတာ်သူဉ်တာ်ဖျးဝဲးကျိုးအမဲရကၤကိၢ်စၢဖ့ိဉ် ဖိသဉ်တာ်အိဉ်နှုၢ်ဂ်ၢ်နှုၢ်ဘါတာ်ရဲဉ်တာ် ကျဲၤတဖဉ်အဖိလာ်. fee waivers ဟ့ဉ်ကွိဖိတဖဉ်လၢအပတိၢ် တုၤထိဉ်ထိဉ်ဘးလၢတာ်ဟ်ပနိဉ်အိဉ်ဒီးတာ်ခွဲးတာ်ယာ်လၢတဘဉ်ဟ့ဉ်ဝဲဒဉ်ကွိဖိတာ် ဘူးတာ်လဲတဖဉ်ဒီးတာ် ကဟ့ဉ်လီးဝဲဒဉ်တာ်ပီးတာ်လိ ဒီးတာ်ဖိတာ်လံၤ လၢအလီးလီးဆိဆိတဖဉ် လၢတာ်နှုဉ်လီးပဉ် ယ့ာ်မၤသကိုးတာ်လၢတာ်ဟူးတာ်ဂဲၤတာ်ဖံးတာ် မၤတဖဉ်အပူၤနှုဉ်လီး. **လီးဆိ ဒဉ်တာ်, fee waiver ဘဉ်ထွဲဘဉ်ယးဒီး (၁) တာ်နှုဉ်လီးပဉ်ယ့ာ်မၤသကိုးတာ်လၢ တာ်ဟူးတာ်ဂဲၤလၢတာ်ချ/လၢအအါနှုၢ်တာ်သိဉ် လိမ်ၢ် ပ့ၢ်တဖဉ်အပူၤ, (၂) သူဝဲတာ်ဒ့တာ်အူအပီး အလီတခါ လၢတာ်ယုထၢအီၤသ့လၢတာ်ကဟ်းနှုၢ်တာ်သူဉ်ဝဉ်သးဆၢ အတာ်မၤလိတဖဉ်လၢ အတမ့ၢ်ဝဲဒဉ်တာ်ဟူးတာ်ဂဲၤလၢတီၤဒၤ အချ/တာ်သိဉ်လိလၢအဘဉ်တာ် သိဉ်လိအီၤလၢ ကွိပူၤ.** နမ့ၢ်ဒီးနှုၢ်ဘဉ်တာ်အိဉ်ကလိ မ့တမ့ၢ် တာ်မၤစ့ၢ်လီးမ့ၢ်ဆါခီတာ်အိဉ်အပ့ၤနှုဉ် နကအိဉ်ဒီးတာ်ခွဲးတာ်ယာ်လၢတာ်ယုထၢ နၤ. ဒ်လဉ်ဂ့ၤဂ့ၤဒ်လဉ်ဂ့ၤ, နမ့ၢ်တုၤထိဉ်ထိဉ်ဘးလၢတာ် ဟ်ပနိဉ်အပတိၢ်အိဉ် ဒီးတာ်ခွဲးတာ်ယာ်ဘဉ်ဆဉ် တလိဉ်လၢနကဘဉ်နှုဉ်လီးပဉ်ယ့ာ်လၢတာ်အိဉ်ကလိဒီး တာ်မၤစ့ၢ်လီး မ့ၢ်ဆါခီတာ်အိဉ်ပ့ၤအတာ်ရဲဉ်တာ်ကျဲၤအပူၤဘဉ်, ဘဉ်ဆဉ်လၢ အဘဉ်ယးဒီးတာ်ဖံးတာ်မၤတာ်ဟူးတာ်ဂဲၤအဂုၤလၢနကအဲဉ်ဒီးမၤနှုၢ်အါထိဉ်အိဉ်ဝဲဒဉ်နှုဉ်လီး.
- **ပၢဆ့ၢတာ်ကမံးတံာ်မိၢ်ပ့ၢ်အပ့ၤကွိဖိတာ်ဘူးတာ်လဲကျဲသနှ (ဖီလစံဉ်) 5520 တာ်ဟ်ဖျါထိဉ်တဖဉ်–ကွိဖိတဖဉ်မ့တမ့ၢ်အဝဲသ့ဉ်မိၢ်ပ်တဖဉ်ဘဉ်တာ်ဟ့ဉ်ဂ်ၢ်ဟ့ဉ်ဘါအဝဲ သ့ဉ်လၢကယ့ထိဉ်ဝဲဒဉ် *fee waiver* တခါတချုးဒ်းလၢအဝဲနှုဉ်လီးပဉ်ယ့ာ်မၤသကိုးတာ် မ့တမ့ၢ်လဲၤဝဲဒဉ်ဆူတာ်ဟူးတာ်ဂဲၤ, ဒီးတချုး ဒ်းလၢအဝဲသ့ဉ်ပ့ၤဝဲဒဉ်တာ်ဖိ တာ်လံၤ/တာ်အပီးအလီတဖဉ်, ဒီးလံာ်တာ်အဘူးအလဲလၢတာ် တဟုံးနှုၢ်လၢၤအပ့ၤ *Fee Waiver ကဘဉ်တာ်တိ$^{\text{ဉ်}}$ထိ$^{\text{ဉ်}}$ဆိအီၤ တချုးဒ်းလၢတာ်ဟူးတာ်ဂဲၤ တာ်ဖံးတာ်မၤဝံၤ ဝဲဒဉ်ဒ်းဘဉ်နှုဉ်လီၤ.*** လၢတာ်ယ့ထိဉ် fee waiver တခါအံၤမ့ၢ်ဂ့ၤ, မ့တမ့ၢ် တာ်တအၢဉ်လီးတူၢ် လိာ် တာ်ဂ့ၢ်လိာ်ဝဲ fee waiver အံၤမ့ၢ်ဂ့ၤနှုဉ် မၤပ့ၤထိဉ်တာ်လၢအဟ်ထွဲထိဉ် အခံလၢအဖိလာ်–
  - တမ့ၢ်/ဟၢဉ်အှ. **ယတအဲဉ်ဒီး** တာ်အဘူးအလဲလၢတာ်တဟုံးနှုၢ်လၢၤ fee waiver အံၤလၢတာ်ကသူအီၤလၢတာ်ရဲဉ်တာ်ကျဲၤတမံၤဂ့ၤတမံၤဂ့ၤ မ့တမ့ၢ် ဒီးလၢတာ်ဟူးတာ်ဂဲၤတမံၤဂ့ၤတမံၤဂ့ၤအဂီၢ်နှုဉ်ဘဉ်.
  - မ့ၢ်. **ယအဲဉ်ဒီး** တာ်အဘူးလဲလၢတာ်တဟုံးနှုၢ်လၢၤတာ်လၢၤ fee waiver အံၤနှုဉ်လီၤ. ယယ့ထိဉ်ဝဲဒဉ် fee waiver လၢတာ်ဂ့ၢ်လၢအဟ်ထွဲထိဉ်အခံဒီး လၢတာ်ယၤၤထိဉ်အီၤလၢလာ်တဖဉ် (တိၢ်နိဉ်–ဝံသးစ့ၢ ကွဲးဖျါထိဉ် fee waiver, တာ်ဖိတာ်လံၤတဖဉ်, မ့တမ့ၢ်တာ်အပီးအလီ လၢတာ်ယ့ထိဉ်တ့ၢ်အီၤတဖဉ်, ဒီးတာ်ဟူးတာ်ဂဲၤ မ့တမ့ၢ် course တာ်မၤလိအကျိုၤအကျဲ, ခီဖျိုလၢတာ်တထိဉ်ဘးဒီးတလၢ ထိဉ်ပ့ဲၤထိဉ်ယိတာ်ကယ့ထိဉ်ဝဲတဘျိုဘဉ်တဘျိုချုးဆၢချုးကတိၢ်လၢ fee waiver တခါလၢတာ်အဘူး အလဲတမံၤဂ့ၤတမံၤဂ့ၤအဂီၢ်, တာ်ပီးတာ်လီ, တာ်ဖိတာ်လံၤ, မ့တမ့ၢ် တာ်ဒ့တာ်အူအပီးအလီလၢ အတဘဉ်တာ်ကွဲးရဲဉ်လီးအီၤလၢစရိ$^{\text{ဉ်}}$ပူၤ ဘဉ်သ့ဉ်သ့ဉ်တာ်မၤနှုၢ်အီၤကသ့ လၢ fee waiver တခါအံၤအပူၤ ဘဉ်ဆဉ်တာ်တဖျါအီၤခဲလၢာ်ဘဉ်)–
  - မ့ၢ်. **ယအဲဉ်ဒီး** တာ်အဘူးအလဲလၢတာ်တဟုံးနှုၢ်လၢၤအီၤ fee waiver လၢတာ်ကသူအီၤသ့သ့ဘဉ်ဘဉ်ဒီးလၢတာ်ကဲဘျုးကဲဖ့ိဉ်အလိၢ်အိဉ်လၢတာ်ဟ့ဉ်လီးကလိ မ့တမ့ၢ် တာ်မၤစ့ၢ်လီးတာ်လၢာ်ဘူဉ် လၢာ်စ့ၢ် လၢလ့ခၢဉ်ပဒိဉ်ကွိ လၢပကဟုံးနှုၢ် တာ်ရဲဉ်တာ်ကျဲၤလၢအဘဉ်ယးဒီး တာ်သူစဲးဖိကဟဉ်တာ်ပီးတာ်လိတာ်ကျၢ်ဘၢတာ်လၢာ်ဘူဉ်လၢာ်စ့ၢ် အတာ်ဟးဂ့ဉ်ဟးဂ်ီၤအဂီၢ်နှုဉ်လီၤ.

ကွိဖိအမံၤ–_____ ကွိဖိနိဉ်ဂ်ၢ်– _____

တာ်ဟူးတာ်ဂဲၤ မ့တမ့ၢ် တာ်မၤလိအမံၤ– _____

ကွဲးဖျါထိဉ် fee waiver မ့တမ့ၢ်တာ်ဖိတာ်လံၤတဖဉ် မ့တမ့ၢ်တာ်မၤလိအပီးအလီလၢတာ်ယ့ထိဉ်အီၤတဖဉ်, ပဉ်ယ့ာ်ဒီးတာ်အပ့ၤလီၤလၢဆံးအါ နမ့ၢ်သ့ဉ်ညါ–

_____

_____

_____

တာ်ဟူးတာ်ဂဲၤ မ့တမ့ၢ် တာ်မၤလိအမံၤ– _____

ကွဲးဖျါထိဉ် fee waiver မ့တမ့ၢ်တာ်ဖိတာ်လံၤတဖဉ် မ့တမ့ၢ်တာ်မၤလိအပီးအလီလၢတာ်ယ့ထိဉ်အီၤတဖဉ်, ပဉ်ယ့ာ်ဒီးတာ်အပ့ၤလီၤလၢဆံးအါ နမ့ၢ်သ့ဉ်ညါ–

_____

_____

_____

တာ်ဟူးတာ်ဂဲၤ မ့တမ့ၢ် တာ်မၤလိအမံၤ– _____

ကွဲးဖျါထိဉ် fee waiver မ့တမ့ၢ်တာ်ဖိတာ်လံၤတဖဉ် မ့တမ့ၢ်တာ်မၤလိအပီးအလီလၢတာ်ယ့ထိဉ်အီၤတဖဉ်, ပဉ်ယ့ာ်ဒီးတာ်အပ့ၤလီၤလၢဆံးအါ နမ့ၢ်သ့ဉ်ညါ–

_____

_____

_____

မိၢ်ပၢ်/ပ့ၤကွၢ်ထွဲတာ်ဆဲးလီၤမံၤ–_____ မ့ၢ်နံၤမ့ၢ်သိ–_____

ကွိခ်ိဉ်/ကွိပ့ၤနှုၢ်စိနှုၢ်ကမီၤပ့ၤဘဉ်မူဘဉ်ဒါဆဲးလီၤမံၤ–_____ မ့ၢ်နံၤမ့ၢ်သိ– _____

လံာ်အဒိလၢတာ်မၤပ့ဲၤထိဉ်အီၤအံၤကဘဉ်တာ်ဟဲက့ၤဆ့ၢက့ၤအီၤဆူကွိခ်ိဉ်/ကွိအပ့ၤဘဉ်မူဘဉ်ဒါပ့ၤနှုၢ်စိနှုၢ်ကမီၤလၢအအိဉ်လၢနဖိ/နပ့ၤကွိဖိအကွိဒဉ်ဝဲနှုဉ်လီၤ. over

IN0001 - page 2 of 2

တက်ဟုတ်နိုးလီးတက်ဂုတ်တက်ကျိုး/တက်တဲ့ဘဉ်တက်ဂုတ်တက်ကျိုး တက်အၢဉ်လီးဟုဉ်အခွဲး

လၢကမၤစုၤလီးနတက်ဆၢကတိၵ်ဒီးတက်ဖံးတက်မၤအဂီၵ်, တက်ဂုတ်တက်ကျိုးလၢနဟုဉ်လီးပှၤဘဉ်ဃးဒီး နတက်ပတံထိဉ်လၢမ့ၢ်ဆါခိဉ်တက်အိဉ်ကလီ မ့တမ့ၢ်တက်မၤစုၤလီးအပှၤကဘဉ် တက်ဟုဉ်နိုးလီးအီၤဆူတက်ကရၢကရိတက်ရဉ်တက်ကျဲၤအဂုၤအဂၤလၢနဖိတုၤထိဉ်ထိဉ်ဘးတုၤယီၤလၢတက်ဒီးန့ၢ်ဘဉ်တက်ခွဲးတက်ယာ်ဖဲလဉ်တခါအဂီၵ်နှဉ်လီၤ. **လၢ fee waiver တက်ရဉ်တက်ကျၤ, ပကဘဉ်အိဉ်ဒီးနတက်ဟုဉ်အခွဲးလၢတက်ဟုဉ်ခီဟုဉ်နိုးလီးနလံာ်ပတံထိဉ်လၢအဘဉ်ဃးဒီးမ့ၢ်ဆါခီတက်ဒီးန့ၢ်ဘဉ်တက်အိဉ်ကလီ မ့တမ့ၢ် တက်မၤစုၤလီးတက်အိဉ်အပှၤတက်ဂုတ်တက်ကျိုးလၢတက်ကဟ်ဂၢ်ဟ်ကျၤၤနဒီးန့ၢ်ဘဉ်ဝဒဉ် fee waiver အဂီၵ်နှဉ်လီၤ. ဒ်လဉ်ဂုၤဒ်လဉ်ဂုၤနှဉ်, နယုထၢမၤပှဲၤထိဉ်လံာ်တကွိဉ်ဒိ လၢမ့ၢ် မ့တမ့ၢ် တမ့ၢ်ဘဉ်တခါဂုၤတခါဂုၤနှဉ် တမၤဘဉ်ဒိဝဲဒဉ်နဖိအတၢ်ဒီးန့ၢ်ဘဉ်ကလီမ့ၢ်ဆါခီတက်အိဉ် မ့တမ့ၢ်တက်မၤစုၤလီးတက်အိဉ်အပှၤသ့ဉ်တဖဉ်နှဉ်ဘဉ်.**

- တမ့ၢ်ဘဉ်. **ယတအဲဉ်ဒီး**တက်လၢယလံာ်ပတံထိဉ်ဘဉ်ဃးမ့ၢ်ဆါခီတက်အိဉ်ကလီ မ့တမ့ၢ်တက်မၤစုၤလီးတက်အိဉ်အပှၤတက်ဂုတ်တက်ကျိုးနှဉ်တက်ဟုဉ်ခီဟုဉ်နိုးလီးအီၤလၢ fee waiver တက်ရဉ်တက်ကျဲၤနှဉ်ဘဉ်.
- မ့ၢ်. **ယအဲဉ်ဒီး**လၢကို့ပှၤန့ၢ်စိန့ၢ်ကမီၤတဖဉ် ကဟုဉ်လီးတက်ဂုတ်တက်ကျိုး လၢအဘဉ်ဃးဒီး ယလံာ်ပတံထိဉ်လၢအမ့ၢ်မ့ၢ်ဆါခီတက်အိဉ်ကလီ မ့တမ့ၢ်တက်မၤစုၤလီးအပှၤဒ်အ ကြားဝဲဘဉ်ဝဲဒီးကို့အတက်ဘျၤသဲစးတဖဉ်အသိး ဒီးတက်ပညိဉ်တဖဉ်အံၤမ့ၢ်ဒဉ်လၢကို့ဖိအ fee waiver တက်ရဉ်တက်ကျဲၤ ဒီးတက်ရဉ်တက်ကျဲၤအဂုၤအဂၤတဖဉ်လၢ ကကဲထိဉ်တက်ဘျုးတက်ဖိုဉ်လၢ ကို့ဖိ (တဖဉ်) အဂီၵ်နှဉ်လီၤ.

ဖိသဉ်/ကို့ဖိအမံၤ– _____ ကို့မံၤ– _____

ကို့ဖိ ID (Identification) နိုဉ်ဂံၢ်– _____

ကွဲးလီၤမံၤအလၢအပှဲၤဒီးရဲ့ရဲ့– _____

အိဉ်ဆိုးလီၵ်ကျဲ– _____

မီၵ်ပၢ်/ပှၤကွၢ်ထွဲတက်ဆဲးလီၤမံၤ– _____ မ့ၢ်နံၤမ့ၢ်သိ– _____

နမ့ၢ်အဲဉ်ဒီးသ့ဉ်ညါအါထိဉ်တက်ဂုတ်တက်ကျိုး, နကိုးလီတဲစိဆူနဖိအသရဉ်ကို့ခိဉ်အိဉ်သ့ဝဲနှဉ်လီၤ.

လံာ် Original နှဉ်တက်ကဆၢအီၤဆူ ပၢဆၢခိဉ်ကျၢ်မၤသကိုးတက်လၢတက်ဟုဉ်တက်ဂုတ်တက်ကျိုးအဂီၵ်, လံာ်ကွဲးဒီနှဉ်တက်ကဟ်ဃာ်အီၤလၢတက်သ့ဉ်ထိဉ်အပှၤနှဉ်လီၤ.

ဖဲလၢ fee waiver လံာ်ပတံထိဉ်တက် လံာ်အဒိဝဲအံၤဘဉ်တက်ဟဲက့ၤစိာ်ကဒါက့ၤအီၤဆူကို့ ဒီးတက်မၤပှဲၤထိဉ်အီၤဘဉ်ဘဉ်ဒီးလၢပှဲၤနှဉ်, ကို့ကကွၢ်ကဒါက့ၤဒီးဟ်ဂၢ်ဟ်ကျၤၤဝဲလၢကို့ဖိအဝဲအံၤဒီးန့ၢ်ဘဉ်ကလီတက်အိဉ် မ့တမ့ၢ် ဒီးန့ၢ်ဘဉ်တက်မၤစုၤလီးတက်အိဉ်အပှၤအကျါနှဉ်လီၤ. ကို့ကကွၢ်ကဒါက့ၤစ့ၢ်ကီးတက်ဂုတ်တမံၤဘဉ်တမံၤ လၢအအိဉ်လၢလံာ်ပတံထိဉ်တက်အပူၤ ဒီးမၤလီၤတံၢ်ဒီးမၤဘဉ်လီၵ်ဘဉ်စးဘဉ်ဂုတ်ဘဉ်ဝိက့ၤဝဲဒဉ်ဒီးကို့ပၢဆၢတက်မံးတံာ်မီၵ်ပှၤ်အကျဲသနူ (အဖိလစ်ဉ်) 5520နှဉ်လီၤ. တက်ဘူးတက်လဲလၢနပှၤကို့ဖိ/နဖိကဘဉ်ဟုဉ်ဝဲတဖဉ် ဘဉ်တက်ကျၤၤဘၢန့ၢ်နဖိတက်ခဲလၢာ်အပှၤကလံၤလၢကီၵ်ရှဉ်ဟိဉ်ကဝိၤ ဖဲလၢနပှၤကို့ဖိ/နဖိနှဉ်လီၤပဉ်ယုာ်မၤသကိုးတက် အိဉ်ဒီးတက်သ့ဉ်ဆူဉ်သးဂဲၤ လၢတက်ယုကျိုဉ်ယုစ့ မ့တမ့ၢ် တက်မၤအါထိဉ်စ့မီၵ်ပှၤ်အပူၤ (တက်အိဉ်သး/ဖဲအ ကြားဝဲဘဉ်ဝဲ), ဟ့ဉ်လီၤအသးဒီးမၤစၢၤဝဲဒဉ်တက်လၢ အဝဲသ့ဉ်တက်ဖံးတက်မၤ တက်ဟူးတက်ဂဲၤအပူၤနှဉ်လီၤ.

OMB Control No. 1810-0021 (Exp. 01/31/2024)

ED 506 Form
Indian Student Eligibility Certification Form for Title VI Indian Education Formula Grant Program

Parent/Guardian: This form serves as the official record of the eligibility determination for each individual child included in the student count for the Title VI Indian Education Formula Grant Program. If you choose to submit a form, your child could be counted for funding under the program. The grantee receives the grant funds based on the number of eligible forms counted during the established count period. You are not required to complete or submit this form unless you wish for your child(ren) to be included in the Indian student count. This form should be kept on file with the grant applicant and will not need to be completed every year. Where applicable, the information contained in this form may be released with your prior written consent or the prior written consent of an eligible student (aged 18 or over), or if otherwise authorized by law, if doing so would be permissible under the Family Educational Rights and Privacy Act, 20 U.S.C. § 1232g, and any applicable state or local confidentiality requirements.

Student Information

Name of the Child_____Date of Birth_____Grade level _____

Name of School_____School District _____

Tribal Membership

The individual with Tribal membership is the (select only one):____child____child's parent____child's grandparent

If the individual with Tribal membership is **not** the child listed above, name the individual (parent/grandparent) with tribal membership: _____

Name and address of Tribe or Band that maintains updated and accurate membership data for the individual listed above:

Name_____Address_____

City_____State_____Zip Code _____

The Tribe or Band is (select only one):

- Federally Recognized Tribe
- State Recognized Tribe
- Terminated Tribe
- Alaska Native
- Member of an organized Indian group that received a grant under the Indian Education Act of 1988 as it was in effect October 19, 1994.

Proof of membership in Tribe or Band listed above, as defined by Tribe or Band is:

- Membership or enrollment number establishing membership (if readily available) or
- Other evidence establishing membership in the Tribe listed above (describe and attach)

Membership or enrollment number establishing membership (if readily available) or other evidence establishing membership in the Tribe listed above (describe and attach). _____

Attestation Statement
I verify that the information provided above is true and correct to the best of my knowledge and belief.

Printed Name of Parent/Guardian_____Signature_____

Address_____City_____State_____Zip Code _____

Phone Number_____Email_____Date _____

THIS BOX CONTAINS LINCOLN PUBLIC SCHOOLS SPECIFIC INSTRUCTIONS FOR THIS FORM.

Parents/Guardians: Please return completed TITLE VII (INDIAN EDUCATION) STUDENT ELIGIBILITY CERTIFICATION form to your child's school. Tribal membership or enrollment number is not required to complete the form if not readily available.

School Officials: Please return completed TITLE VII (INDIAN EDUCATION) STUDENT ELIGIBILITY CERTIFICATION forms by school mail to: Indian Education, Box 58.

OMB Control No. 1810-0021 (Exp. 01/31/2024)

For Parent/Guardians:

Definitions:
Indian means an individual who is (1) A member of an Indian Tribe or Band, as membership is defined by the Indian Tribe or Band, including any Tribe or Band terminated since 1940, and any Tribe or Band recognized by the State in which the Tribe or Band resides; (2) A descendant of a parent or grandparent who meets the requirements described in paragraph (1) of this definition; (3) Considered by the Secretary of the Interior to be an Indian for any purpose; (4) An Eskimo, Aleut, or other Alaska Native; or (5) A member of an organized Indian group that received a grant under the Indian Education Act of 1988 as it was in effect on October 19, 1994.

Student Information: Write the name of the child, date of birth, grade level, name of school and school district. Only name one child per form.

Tribal Membership: Write the name of the individual with the tribal membership, if it is not the child listed. Only one name is needed for this section, even though multiple persons may have tribal membership. Select only one identifier: the child, child's parent or grandparent, for whom you can provide membership information.

Write the name and address of the organization that maintains updated and accurate membership data for such Tribe or Band of Indians. The name does not need to be the official name as it appears exactly on the Department of Interior's list of federally recognized Tribes, but the name must be recognizable and be of sufficient detail to permit verification of the eligibility of the Tribe. Check only one box indicated whether it is a Federally Recognized, State Recognized, Terminated Tribe or Organized Indian Group. Write the enrollment number establishing the membership for the child, parent or grandparent, if readily available, or other evidence of membership.

Attestation Statement: Provide the printed name of parent/guardian and signature, address, phone number and email of the parent or guardian of the child. The signature of the parent or guardian of the child verifies the accuracy of the information supplied.

Paperwork Burden Statement: According to the Paperwork Reduction Act of 1995, no persons are required to respond to a collection of information unless such collection displays a valid OMB control number. The valid OMB control number for this information collection is 1810-0021. The time required to complete this portion of the information collection per type of respondent is estimated to average: 15 minutes per Indian student certification (ED 506) form; including the time to review instructions, search existing data resources, gather the data needed, and complete and review the information collection. If you have any comments concerning the accuracy of the time estimate(s) or suggestions for improving this form, please write to: U.S. Department of Education, Washington, D.C. 20202-4651. If you have comments or concerns regarding the status of your individual submission of this form, write directly to: Office of Indian Education, U.S. Department of Education, 400 Maryland Avenue, S.W., LBJ/Room 3W238, Washington, D.C. 20202-6335

တ၊်ဟ့ဉ်ကဒါ/တ၊်ဆှၢကဒါက့ၢခ့ဲး (check) တဖဉ် အတ၊်ဒုးသ့ဉ်ညါ

စးထိဉ်ဖဲလါမ့ၢ ၁သီ, ၂၀၀၄နံ့ဉ် လ့ခၢဉ်ပဒိဉ်ကျိစးထိဉ်မၤဖျါထိဉ်ဝဲဒဉ်တ၊်စံဉ်ညီဉ်တဲာ်လၢအဖိးသဲစးဘဉ်ဃးဒိးတ၊်ရဲဉ်တ၊်ကျဲၤအသီတခါလၢအမ့၊် (bad check) ခ့ဲးလၢပှၢထုးထိဉ်စ့တန့၊် စ့တအိဉ်လၢပှဲၤလၢစ့တၢးပူၤခ့ဲးတဖဉ်လၢအဘဉ်တ၊်ဟ့ဉ်ကဒါက့ၢအီၤခီဖျိလၢစ့တၢး bank နၢ့ဉ်လီၤ. ခ့ဲးလၢအဘဉ်တ၊်ဟ့ဉ်ကဒါက့ၢတဘ့ဉ်ဘဉ်တဘ့ဉ်နၢ့ဉ်, တ၊်လိဉ်ဘဉ်လၢပှၤကွဲး (ခ့ဲး) တဂၤနၢ့ဉ်ကဘဉ်ဟ့ဉ်က့ၢလ့ခၢဉ်ပဒိဉ်ကျိ စ့အဘူးအလဲ လၢ ၂၀ ဒိလ၊်နၢ့ဉ်လီၤ.

LINCOLN BOARD OF EDUCATION 5905 O Street • Lincoln, NE 68510

Barbara Baier
Lanny Boswell
Kathy Danek
Connie Duncan
Don Mayhew
Annie Mumgaard
Bob Rauner

Paul R. Gausman, Superintendent

7/22

The Lincoln Public School District does not discriminate on the basis of race, color, national origin, religion, sex, marital status, sexual orientation, disability, age, pregnancy, childbirth or related medical condition, genetic information, citizenship status or economic status in its programs, activities and employment.