တက်ဂျင်းသန့်ရှင်းလေအချို့/အဖုဉ်– LPS ဝေါဟာရခိုင်သွင်လိတဲစိန်ဂင်ဂါတဖဉ်

တက်လိုက်ကွဲပြားဒီးတက်ဟူးတက်ဝဲဝေါတဖဉ်.....	(402) 436-1610
တက်ဂျင်ဘဉ်ယးဒီးမှုက်ကျိုးဝဲဝေါကွာ်တက်မေ...	(402) 436-1635
တက်ဆဲးကျိုးဆဲးကျာ်တက်မေစေ	(402) 436-1610
ပှၤတဝေါတက်မေလိမေးဒီးလီါခၢဉ်သး ..	(402) 436-1964
ပှၤတဝေါတက်ထံဉ်လိုပ်ဉ်ယှာ်မေသကိ: ..	(402) 436-1610
လံာ်ညီဉ်သိဉ်ဒိဉ်/တက်သိဉ်လိမိ^{1}ပှ^{1}.....	(402) 436-1808
ကတီးဆိ/ဖိသဉ်ဆံ:	(402) 436-1995
တက်သူစဲးဖီကဟဉ်တက်ပီးတက်လီ.	(402) 436-1072 x82036
ဖဉ်ဒရၢဉ်/ကီ^{1}စၢဖှိဉ်တက်ရဲဉ်တက်ကျၤ...	(402) 436-1997
LPS အဂ^{1}ခီဉ်ထံးတက်ကရၢကရိ.....	(402) 436-1612
ခီပနံဉ်ပှၤကညီအဂ^{1}အဘါဝဲဝေါကျိုး..	(402) 436-1582
တက်သိဉ်လိနဲဉ်လီ.....	(402) 436-1626
လံာ်ရိုးး: ကမျၢ^{1}တက်ကစိဉ်တက်မေစၢေလီ^{1}..	(402)436-1628
တက်ဆဲးတက်လေအါကလုာ်အဝဲဒး:	(402) 436-1605
တက်အီဉ်နှ^{1}ဂ^{1}နှ^{1}ဘါတက်မေစၢေဝဲကျိုး...	(402) 436-1747
တက်ဘဉ်ယိဉ်ဘဉ်ဘှီတက်ပၢဆှၢရဲဉ်ကျၤ..	(402) 436-1760
တက်ကူဉ်ဘဉ်ကူဉ်သွ^{1}လီၤဆီ	(402) 436-1905
တက်ဆီဉ်ထွဲမေစၢေကို^{2}ဖိဝဲကျိုး.....	(402)436-1688
ပှၤခိဉ်လၢသုးကျၤပၢဆှၢတက်အဝဲဒး:	(402) 436-1601
ဝံစ^{1}ဘီဆှၢ	(402) 436-1073
တက်အိဉ်ဆူဉ်အိဉ်ချ.....	(402) 436-1728

LINCOLN PUBLIC SCHOOLS
LINCOLN, NEBRASKA

lps.org

(402) 436-1000

Contact us at: lps.org/connect/now/
facebook.com/lincolnpublicschools
instagram.com/lincolnpublicschools
twitter.com/LPSorg

လံာ်တက်ဒုးသွဉ်ညါဘဉ်ယးတက်ဂျ^{1}တက်ကျိုးလီၤဆီလၢအရှဒိဉ်တဖဉ် ၂၀၂၁–၂၀၂၂

သဲစးတက်ဘျၢလိဉ်ဘဉ်ဝဒဉ်လၢလှ^{2}ခၢဉ်ပဒိဉ်ကိုကဟှ^{2}ဉ်နီၤလီၤဝဲဒဉ်လံာ်တက်ဒုးသွဉ်ညါဘဉ်ယးတက်ဂျ^{1}တက်ကျိုးလၢအရှဒိဉ်ဝဲအံၤဆူ LPS ကို^{2}ဖိအမိ^{1}ပ^{1}/ပှၤကွ^{1}ထွဲတက်တဖဉ်နှ^{2}ဉ်လီၤ. ခီဖျိုလၢတက်ဟှ^{2}ဉ်လီၤဝဲဒဉ်တက်မၤနိဉ်မၤယါအံၤ ပမၤလၢထိဉ်ပဲ^{2}ၤထိဉ်ဝဲဒဉ်ပမူ^{2}ဒါ လၢအဘဉ်ယးဒီးသဲစး လၢအဘဉ်ထွဲဒီးတက်ဂျ^{1}တက်ကျိုးအဝဲအံၤနှ^{2}ဉ်လီၤ.

လှ^{2}ခၢဉ်ပဒိဉ်ကို^{2} တအိဉ်ဒီးတက်ဟံးမူ^{2}ဒါလၢ တက်ကျိုးထံတက်လၢအဘဉ်လီၤတက်လီၤဆဲးအဂ^{1}ါနှ^{2}ဉ်ဘဉ်. အိဉ်ဒီးအဲကလံးကျိ^{2}ဉ်လၢတက်ထံဉ်နှ^{1} ဒီးဖးအီၤသွဲဝဲဒီး နအိဉ်ဒီးမူ^{2}ဒါလၢတက်ယ^{2}ထိဉ်လၢတက်ကတဲနှ^{1}ပ^{1}ါနၤတက်ဂျ^{1}တက်ကျိုးတမံၤဂ^{2}ၤတမံၤဂ^{2}ၤလၢအအိဉ်ဒီးနၤ လၢနအဲဉ်ဒီးသ^{2}ဉ်ညါအီၤ လၢနဖးတက်ဂ^{1}ါဒီး နတသ^{2}ဉ်ညါနှ^{1}ပ^{1}ါအီၤလၢလၢပ^{2}ဲၤပ^{2}ဲၤဘဉ်နှ^{2}ဉ်လီၤ.

တၢ်ဂ့ၢ်ခိၣ်တီဒီးလံာ်ကဘျုံးပၢ

တၢ်ဂ့ၢ်တၢ်ကျိၢ်အကလုာ်ကလုာ်

ကျိဖိအလံာ်နံၣ်လံာ်လါ 1

လံာ်ပရၢဆူမိၢ်ပၢ်တဖၣ်အအိၣ် 1

လ့ၢၢ်တၢ်ကူၣ်ဘၣ်ကူၣ်သ့အကမံးတံာ်မိၢ်ပှၢ် 2

ဟီၣ်ခိၣ်ဂီၢ်ဘၣ်ယးကိၢ်ရ့ၣ်အကမံးတံာ်ကွၢ်ထွဲတၢ်လိၢ် 3

တၢ်ဆဲးကျိးဘၣ်ယးတၢ်သူၣ်ကိၢ်သးဂီၢ်တဖၣ် 3

ကိၢ်ရ့ၣ်ဟီၣ်ကဝီၢ်အဟီၣ်ခိၣ်ဂီၢ် 4

လံာ်ဟ်ဖျါကျိတၢ်ဂ့ၢ်တၢ်ကျိၢ်/အိၣ်ဆိးလိၢ်ကျဲ 5

ကျိထိၣ်/ကျိပျၢ်တၢ်ဆၢကတိၢ်တဖၣ် 6

တၢ်လိာ်ကွဲပြၢ် ဒီး တၢ်ဟူးတၢ်ဝဲၢတဖၣ်

ကျိတဖျၣ်အတၢ်လိာ်ကွဲဒီးကျိတဖျၣ်ဒီးတဖျၣ်တၢ်ပြၢ်

တၢ်လိာ်ကွဲအတၢ်ပၣ်ယှာ်မၢ်သကိးတၢ်အတၢ်နၣ်ကျဲတဖၣ် .. 6

ကျိတဖျၣ်ဒီးတဖျၣ်တၢ်ပြၢ် တၢ်လိာ်ကွဲ/တၢ်ဟူးတၢ်ဝဲၢ
တၢ်ပၣ်ယှာ်မၢ်သကိးတၢ် 8

တၢ်ဆဲးကျိုးဆဲးကျၢတၢ်မၢစၢၤဝဲၢကျိၢ်

တၢ်ဆဲးကျိုးဆဲးကျၢတဖၣ် 9

ခိၣ်ယၢၤတၢ်လိၢ်လၢအိမိာ်တန့ၢ်ဘၣ်အလိၢ် 9

မ့ခိၣ်ကလံၢ်သိၣ်ဂီၢ်လၢအနးနးကလံာ်တၢ်ဘျၢ 9

LPSDO လိတဲစိနိၣ်ဂံၢ်လၢတၢ်ဆဲးကျၢတဖၣ် 10

တၢ်ကွဲးဒီဒီးတၢ်သူအီၢ်ဒ်ဖိလစ်ၣ်တၢ်ဘျၢသဲစးအသိး ... 10

လံာ်ညိၣ်သိၣ်ဒိၣ်/တၢ်မၢလိမိၢ်ပှၢ်

တၢ်မၢဂ့ၢ်ထိၣ်တၢ်သ့တၢ်ဘၣ်/တၢၤလၣ်တၢ်ရဲၣ်တၢ်ကျဲၢ .. 12

ကတီၢ်ဆိ/ဖိသၣ်ဆံးအဝဲၢကျိၢ်

ကတီၢ်ဆိဖိသၣ်ဆံး 12

တၢ်အိၣ်ဆူၣ်အိၣ်ချ့ တၢ်မၢစၢၤဝဲၢကျိၢ်

ကျိဖိတၢ်အိၣ်ဆူၣ်အိၣ်ချ့တၢ်ဂ့ၢ်တၢ်ကျိၢ် 13

တၢ်သိၣ်လိနၣ်လိအတၢ်နီၢ်ဖး/အတၢ်လီၢ်ဆိ

ကျိဖိတၢ်အဘူးအလဲတၢ်ဘျၢကျဲသန့ 17

ကျိဖိတၢ်အဘူးအလဲတၢ်ဘျၢကျဲသန့တၢ်ပိာ်ထွဲ 19

တၢ်ဆဲးတၢ်လၢအါမံၢ/အါကလုာ်အဝဲၢဒၢး

တၢ်ဆဲးတၢ်လၢအါကလုာ်ကမံးတံာ်ဟ့ၣ်ကူၣ်တၢ် 21

တၢ်အိၣ်နၣ်ဂံၢ်နၣ်ဘါတၢ်မၢစၢၤဝဲၢကျိၢ်

ကျိတၢ်အိၣ်လိၢ် တၢ်ဟ်ဖျါထိၣ်တၢ်ဂ့ၢ်တၢ်ကျိၢ် 22

တၢ်အိၣ်ကလိဒီးတၢ်မၢစှၢ်လီၢတၢ်အိၣ်အပှၢ 23

ညီနၣ်တၢ်သံကွၢ်ဝဲဒၣ်တၢ်သံကွၢ်တဖၣ် 23

တၢ်ဆဲးကျၢဆဲးကျိုးတၢ်ဂ့ၢ်တၢ်ကျိၢ် 25

တၢ်ကူၣ်ဘၣ်ကူၣ်သ့လီၢ်ဆီဝဲၢကျိၢ်

တၢ်ကူၣ်ဘၣ်ကူၣ်သ့လီၢ်ဆီအိၣ်ဒီးတၢ်မၢနိၣ်မၢဃါဒီး
တၢ်ဆီလီၢ်ဟ်လီၢ်အကျိၢ်အကျဲ 26

ကျိဖိတၢ်ဆီၣ်ထွဲမၢစၢၤဝဲၢကျိၢ်

ဘၣ်ယးမိၢ်ပၢ်တၢ်ပၣ်ယှာ်မၢ်သကိးတၢ် 28

တၢ်လိၣ်ဘၣ်တၢ်အိၣ်ဖျၣ်အလံာ်အုၣ်သး 28

တၢ်ပညိၣ်ဖိတၢၣ်တဖၣ်လၢကျိဖိတဖၣ် 28

လံာ်ပတံထိၣ်လၢတၢ်လဲၢထိၣ်ကျိလၢတမ့ၢ်အကစၢ်ဒၣ်ဝဲ
အကျိဟီၣ်ကဝီၢ်တၢ်ဟ့ၣ်အခ့ဲး 29

တၢ်ကူၣ်ဘၣ်ကူၣ်သ့တၢ်တကွၢ်ဒိၣ်ဆံးအါစှၢ်တၢ် .. 29

တၢ်နၣ်ကျဲတဖၣ်လၢတၢ်ဘူၣ်တၢ်ဘါအမှၢ်နံၢသဘျ့တဖၣ်. 29

ကျိဖိအတၢ်ခ့ဲးတၢ်ယာ်ဒီးအမူအဒါတဖၣ် 30

တၢ်တကွၢ်တလီၢ်အတၢ်မၢနိၣ်/တၢ်ဆဲးကျိး 32

တၢ်လူၢ်ဝိာ်ထွဲတၢ်ဘျၢသဲစး 32

သ့ၣ်နံၢဖးသီထံၣ်လိာ်သး တၢ်မၢဆူၣ်မၢစိးတၢ်ဘျၢ 33

ဘြီယာ်တၢ်ကတိၢ်ဆါ/တၢ်မၢနၢၤမၢယၣ်အတၢ်ဘျၢ 33

တၢ်မၢဆူးမၢဆါ/မၢတရိတပါဖိသၣ် 33

တၢ်သူစဲးဖိကဟၣ်တၢ်ပီးတၢ်လီတဖၣ် 34

တၢ်ဂ့ၢ်တဖၣ်လၢအုးအိၣ်ထိၣ်တၢ်ကိ/တၢ်မၢတံာ်တာ် 36

ကျိဖိတၢ်ထိၣ်ကျိ 36

တၢ်အံးထွဲကွၢ်ထွဲတၢ်ဖိတၢ်လံၢ/တၢ်စုလိၢ်ခိၣ်ခိၣ် 37

ကျိဖိတၢ်ခ့ဲးတၢ်ယာ်တဖၣ် 37

မိၢ်ပၢ်လၢအလီၢ်ဖးတဖၣ်အတၢ်ခ့ဲးတၢ်ယာ် 42

တၢ်ပူၤဖျဲးဒီးတဘၣ်အိတၢ်မူၤတၢ်ဘိုးလၢကျိတဖၣ်ဘၣ် .43

ကျိဖိတၢ်ဂီၢ်ခိၣ် ID အခံးတဖၣ် 44

ပှၢ်တမ့ၢ်ဒီးပှၢ်မၢမာ်သးမၢကလိတၢ်မၢတဖၣ် 44

ကျိၢ်ကျဲ/တၢ်မၢ လၢညီနၣ်တၢ်မၢအီၢ်တဖၣ်.....45

တၢ်ဆဲးကျိုးဒုးသ့ၣ်ညၢ် အမးပတီၢ်တဖၣ် 46

တီၢ်ဖုၣ်ကျိ 47

တီၢ်ခၢၣ်သးကျိ 47

တီၢ်ထိကျိ 48

တၢ်သမံသမိးကွၢ်ထံဆိကမိၣ်လၢအမ့ၢ်တၢ်မၢပျုၢ်မၢဖုး

တၢ်သမံသမိးလၢအမ့ၢ်တၢ်မၢပျုၢ်မၢဖုးတၢ်ရဲၣ်တၢ်ကျဲၢ .. 50

ကျိတၢ်ပူၤဖျဲးလၢတၢ်ဘၣ်ယိၣ် 51

တၢ်ယုကွၢ်ဘၣ်ယးဒီးကျိဖိတဖၣ် ဒီးတၢ်စုလိၢ်ခိၣ်ခိၣ် 51

Video တၢ်ဂီၢ်ဒၢလၢကွၢ်ဟုၣ်ကွၢ်စုးတၢ် 51

ဝံစာ်တီဆှၢ 52

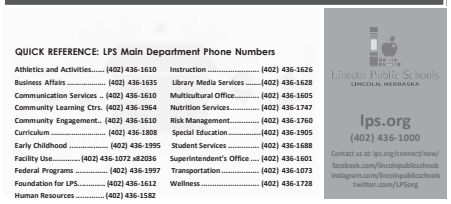

QUICK REFERENCE: LPS Main Department Phone Numbers

Athletics and Activities	(402) 436-1610	Instruction	(402) 436-1626
Business Affairs	(402) 436-1635	Library Media Services	(402) 436-1628
Communication Services	(402) 436-1610	Multicultural Office	(402) 436-1605
Community Learning Ctrs.	(402) 436-1964	Nutrition Services	(402) 436-1747
Community Engagement	(402) 436-1610	Risk Management	(402) 436-1760
Curriculum	(402) 436-1808	Special Education	(402) 436-1905
Early Childhood	(402) 436-1995	Student Services	(402) 436-1688
Facility Use	(402) 436-1072 x82036	Superintendent's Office	(402) 436-1601
Federal Programs	(402) 436-1997	Transportation	(402) 436-1073
Foundation for LPS	(402) 436-1612	Wellness	(402) 436-1728
Human Resources	(402) 436-1582		

Lincoln Public Schools
LINCOLN, NEBRASKA

lps.org
(402) 436-1000

Contact us at: lps.org/connect/now/
facebook.com/lincolnpublicschools
instagram.com/lincolnpublicschools
twitter.com/LPSorg

တၢ်ကရၢကရိလၢတၢ်ချၢတဖၣ် –

ပှၢတဝ၊ တၢ်ထံၣ်လိာ်ပၣ်ယှာ်မၢ်သကိး 52

ဂံၢ်ခိၣ်ထံးတၢ်ကရၢကရိလၢလ့ၢၢ်ပဒိၣ်ကို 53

လံာ်အဒိတဖၣ် ***(နမ်ပိၣ်ဒီးမၢန့ၢ်အီၢ်သ့ဝဲဒၣ်လၢ lps.org)***

တၢ်ကူၣ်ဘၣ်ကူၣ်သ့တၢ်တကွၢ်ဒိၣ်ဆံးအါစှၢ်တၢ် တၢ်လိာ်ကွၢ်/
တၢ်ဟ်တၢ်ကမၣ် အလံာ်ဒိ 54

ကသံၣ်ကသီတၢ်ဟ်ဖျါဘၣ်ယးကျိဖိတဖၣ်လၢအိၣ်ဒီးတၢ်လိၣ်
ဘၣ်လီၢ်ဆိ လၢတၢ်အိၣ်တၢ်အီ.....55

လံာ်ပတံထိၣ်လၢ Fee Waiver ဒီးတၢ်ဟ့ၣ်နီၢ်လီၢတၢ်ဂ့ၢ်တၢ်
ကျိၢ်အတၢ်အၢၣ်လီၢ်ဟ့ၣ်ခ့ဲး 57

Title VII Student Eligibility Certification...59

လံာ်အဒိအဂ့ၢ်အဂၢ်တဖၣ်လၢကျိဖိခဲလၢာ်ကဘၣ်မၢ ပ့ၢ်ထိၣ်ဝဲဒၣ်နၣ်အိၣ်ဝဲဒၣ်လၢကျိအဝဲၢဒၢးတဖၣ် မ့တမ့ၢ် ဘၣ်သ့ၣ်သ့ၣ် ကဘၣ်တၢ်ဆၢလီၢ်အီၢ်ဆူဟံၣ် ဖဲလၢကျိထိၣ်အဆိကတၢၢ်တသီအနံၢ်နၣ်လီၢ်.

လံာ်တၢ်ဒုးသ့ၣ်ညါဘၣ်ယးတၢ်ဂ့ၢ်တၢ်ကျိၢ်လီၢ်ဆီဒီးလၢအရ့ၣ်ဒိၣ်တဖၣ်

လၢလံာ်တဘ့ၣ်အံၢ်အပူၤန့ၣ်တၢ်ကတိၢ် "မိၢ်ပၢ်" ဟ်ဖျါထိၣ်ဝဲဒၣ်လၢအမ့ၢ်မိၢ်ပၢ်လၢအိၣ်ဖျၣ်ထိၣ်နၣ်အဖိ မ့တမ့ၢ်မိၢ်ပၢ်လၢအလုၢ်ဖိတၢ် ဒီးပှၢလၢအကွၢ်ထွဲတၢ်လၢအဖိးသဲစးသ့ၣ်တဖၣ်နၣ်လီၢ်.

လံာ်တၢ်နဲၣ်ကျဲအဝဲအံၢ်အိၣ်ဒီးတၢ်ပညိၣ်လီၢ်တံၢ်လီၢ်ဆဲးလၢကဘၣ်တၢ်သူအီၢ်လၢကျိဖိတဖၣ်, မိၢ်ပၢ်တဖၣ် ဒီးပှၢ်မၢတၢ်ဖိတဖၣ်ဒ်အမ့ၢ်ဝဲဒၣ်တၢ်နဲၣ်ကျဲတခါဆူတၢ်ဘျၢတဖၣ်, ပဒိ ၃ တၢ်သိၣ်တၢ်သီတၢ်ဘျၢ
တဖၣ်, ဒီးတၢ်ဂ့ၢ်အကလုာ်ကလုာ်လၢအဘၣ်ယးဒီးလ့ၢၢ်ပဒိၣ်ကျိသ့ၣ်တဖၣ်နၣ်နၣ်လီၢ်. ကျိဖိတဂၢ်ဘၣ်တဂၢ်အိၣ်ဒီးမူဒါလၢကမၢဘၣ်ထွဲလိာ်အသးဒီးလံာ်တၢ်နဲၣ်ကျဲအံၢ်ဒီ : သ့ၣ်ညါန်ပၢ်တၢ်ဂ့ၢ်တၢ်ကျိၢ်
လၢအအိၣ်လၢလံာ်အံၢ်အပူၤန့ၣ်လီၢ်. မိၢ်ပၢ်တဖၣ်ဘၣ်တၢ်ဟ့ၣ်ဂံၢ်ဟ့ၣ်ဘါအီၢ်လၢကသူဝဲဒၣ်လံာ်နဲၣ်ကျဲအံၢ်ဒ်အမ့ၢ်ဝဲဒၣ်တၢ်ဟ့ၣ်မၢစၢၤလၢပှၢ်သူဝဲသ့ ဒီးမၢစၢၤအဝဲသ့ၣ်အဖိဘၣ် ယးတၢ်သိၣ်တၢ်ဘျၢလၢ
အဖျါလၢအဖိလာ်တဖၣ်လၢအအိၣ်လၢလံာ်နဲၣ်ကျဲအဝဲအံၢ်ပူၤန့ၣ်လီၢ်.

ဘၣ်ဆၣ်ဒီးတၢ်ဂ့ၢ်တၢ်ကျိၢ်လၢဘၣ်တၢ်ထံၣ်နၣ်အီၢ်လၢလံာ်တၢ်နဲၣ်ကျဲဝဲအံၢ်အပူၤန့ၣ်မ့ၢ်တၢ်အဟ်ဖျါတၢ်ဂ့ၢ်လၢလၢပ့ၢ်ပ့ၢ်ဒီးလီၢ်တံၢ်လီၢ်ဆဲးလၢတၢ်ဂ့ၢ်ခိၣ်တီတဘျုးမံၢ, လံာ်တၢ်နဲၣ်ကျဲအံၢ်တအိၣ်ဒီးတၢ်ဟ်
လီၢ်သးလၢကကျၢ်ဘၢဒီးဒုးပၣ်ယှာ်ဝဲဒၣ်တၢ်ခဲလၢာ်ဘၣ်ဆၣ်သနၣ်က့ ကျၢ်ဘၢဝဲဒၣ်တၢ်အိၣ်သးကိးမံၢဒဲးဒီး တၢ်မၢသးတၢ်ဂ့ၢ်တၢ်ကျိၢ်ဘၣ်တဘၣ်ဟဲကဲထိၣ်အသးဖဲလၢကျိထိၣ်တနံၢ်ဂ့ၢ် တနံၢ်ဂ့ၢ်, မ့တ
မ့ၢ်လၢကျိတၢ်မၢလိနၣ်ကတိၢ်နၣ်လီၢ်. လံာ်တၢ်နဲၣ်ကျဲအံၢ်တဒုးအိၣ်ထိၣ်ဝဲဒၣ် "လံာ်ယံးယာ်"ဘၣ်. ပၢဆှၢတၢ်ရဲၣ်ကျဲၢဟ်ဖိၣ်ဟ်တံၢ်ဒီးမၢဘၣ်ကှၢ်ဒီးဒုးအိၣ်ထိၣ်တၢ်ဆၢတဲာ်တဖၣ် ဒီးကွၢ်ကဒါဘှိ ဘၣ်က
ဒါကှၢ်ဝဲဒၣ်တၢ်သိၣ်တၢ်သီတၢ်ဘျၢတဖၣ် ဖဲလၢတဘျိဂ့ၢ်တဘျိဂ့ၢ်လၢကဒုးလိၣ်ထိၣ်ဖးထိၣ်တၢ်ကူၣ်ဘၣ်ကူၣ်သ့တၢ်ရဲၣ်တၢ်ကျဲၢ ဒီးမၢလီၢ်တံၢ်ဝဲဒၣ်လၢကျိဖိခဲလၢာ်ကသူဉာ်ဖှံသးညီး ဒီးကအိၣ်ဆူၣ်အိၣ်ချ့ဝဲ
ဒၣ်အဂ်ၢ်နၣ်လီၢ်. ပၢဆှၢတၢ်ကဟံးမူဒါလၢတၢ်ကျိုးထံဝဲဒၣ်တၢ်သိၣ်တၢ်သီတၢ်ဘျၢတဖၣ်လၢအဟ်ယှာ်လၢလံာ်တၢ်နဲၣ်ကျဲအပူၤ. တၢ်အိၣ်သးမ့တမ့ၢ်တၢ်ဂ့ၢ်တၢ်ကျိၢ်တၢ်မၢအသးမ့ၢ်ကဲထိၣ် အသး လီၢ်ဆီဒၣ်
တၢ်လၢတၢ်ဂ့ၢ်မ့ၢ်တအိၣ်လၢလံာ်တၢ်နဲၣ်ကျဲအဝဲအံၢ်ပူၤဘၣ်နၣ်. ပၢဆှၢတၢ်ကမၢဝဲဒၣ်တၢ်စံၣ်ညိၣ်ဆၢတဲာ်ဒ်အကြၢ်ဝဲဘၣ်ဝဲဒီးဒီးသန့ၢ်ထိၣ်အသးလၢကိၢ်ရ့ၣ်ကို့တၢ်ဘျၢသန့ၣ်တဖၣ်, ဒီးကိၢ်စၣ်ဒီး ဖၣ်ဒရၣ်ကိၢ်စၢဖိုၣ်သဲစးတၢ်ဘျၢ
ဒီးတၢ်သိၣ်တၢ်သီတၢ်ဘျၢတဖၣ်အိၣ်ဝဲဒၣ်အသိးနၣ်လီၢ်. တၢ်ဂ့ၢ်တၢ်ကျိၢ်လၢဘၣ်တၢ်ဟ့ၣ်လီၢ်အီၢ်လၢလံာ်တၢ်နဲၣ်ကျဲဝဲအံၢ်ပူၤန့ၣ်တၢ်ဆီတလဲအီၢ်သ့လၢအတအိၣ်ဒီးတၢ်ဒုးသ့ၣ်ညါဘၣ်နၣ်လီၢ်. ဒ်ပထံၣ်ဘၣ်တ့ၢ်လံလၢ ၂၀၂၀–၂၀၂၁ကို့တၢ်
မၢလိနၣ်, တၢ်ကွၢ်ကဒါက့ၢ်တၢ်ရဲၣ်တၢ်ကျိၢ်တဖၣ်. တၢ်ဖံးတၢ်မၢအကျိၢ်အကျဲဒီး တၢ်သိၣ်တၢ်သီအကျိၢ်အကျဲတဖၣ် ကလိၣ်ဘၣ်တၢ်မၢအီၢ်လၢတၢ်အိၣ်ဆူၣ်အိၣ်ချ့အဂ်ၢ် (အဒိ, COVID တၢ်ဆါ) ဒီးတၢ်ဂ့ၢ်အဂၢတဖၣ်. နမ့ၢ်အိၣ်ဒီးတၢ်သံ
ကွၢ်တမံၢ်ဂ့ၢ်တမံၢ်ဂ့ၢ် မ့တမ့ၢ်တၢ်သူၣ်ကိၢ်သးဂီၢ်တၢ်ဘၣ်ယိၣ်တဖၣ်နၣ် ဝံသးစူၤကိးလီတဲစိဖ 402-436-1000 မ့တမ့ၢ် ဝဲၢကျိၢ်တခါစုၣ်စုၣ်အလီတဲစိနိၣ်ဂံၢ်လၢအဘၣ်တၢ်ကွဲးရဲၣ်လီၢ်အီၢ်ဖဲတၢ်စးထိၣ်ကွဲးတၢ်ဂ့ၢ်တမံၢ်ဘၣ်တမံၢ
နၣ်တက့ၢ်.

လံ့ဝပရာတဘ့ဉ်ဆုမိ်ါပါ, ပှၤကွၢ်ထွဲတၢ်တဖဉ်ဒီး ဟံ့ဉ်ဖိယီဖိတဖဉ်

2021-2022 Student Calendar

Lincoln Public Schools
Lincoln, Nebraska

Approved 3/19

2021 JULY

S	M	T	W	T	F	S
				1	2	3
4	5	6	7	8	9	10
11	12	13	14	15	16	17
18	19	20	21	22	23	24
25	26	27	28	29	30	31

2022 JANUARY

S	M	T	W	T	F	S
						1
2	3	4	5	6	7	8
9	10	11	12	13	14	15
16	17	18	19	20	21	22
23	24	25	26	27	28	29
30	31					

AUGUST

S	M	T	W	T	F	S
1	2	3	4	5	6	7
8	9	10	11	12	13	14
15	16	17	18	19	20	21
22	23	24	25	26	27	28
29	30	31				

FEBRUARY

S	M	T	W	T	F	S
		1	2	3	4	5
6	7	8	9	10	11	12
13	14	15	16	17	18	19
20	21	22	23	24	25	26
27	28					

SEPTEMBER

S	M	T	W	T	F	S
			1	2	3	4
5	6	7	8	9	10	11
12	13	14	15	16	17	18
19	20	21	22	23	24	25
26	27	28	29	30		

MARCH

S	M	T	W	T	F	S
		1	2	3	4	5
6	7	8	9	10	11	12
13	14	15	16	17	18	19
20	21	22	23	24	25	26
27	28	29	30	31		

OCTOBER

S	M	T	W	T	F	S
					1	2
3	4	5	6	7	8	9
10	11	12	13	14	15	16
17	18	19	20	21	22	23
24	25	26	27	28	29	30
31						

APRIL

S	M	T	W	T	F	S
					1	2
3	4	5	6	7	8	9
10	11	12	13	14	15	16
17	18	19	20	21	22	23
24	25	26	27	28	29	30

NOVEMBER

S	M	T	W	T	F	S
	1	2	3	4	5	6
7	8	9	10	11	12	13
14	15	16	17	18	19	20
21	22	23	24	25	26	27
28	29	30				

MAY

S	M	T	W	T	F	S
1	2	3	4	5	6	7
8	9	10	11	12	13	14
15	16	17	18	19	20	21
22	23	24	25	26	27	28
29	30	31				

DECEMBER

S	M	T	W	T	F	S
			1	2	3	4
5	6	7	8	9	10	11
12	13	14	15	16	17	18
19	20	21	22	23	24	25
26	27	28	29	30	31	

JUNE

S	M	T	W	T	F	S
			1	2	3	4
5	6	7	8	9	10	11
12	13	14	15	16	17	18
19	20	21	22	23	24	25
26	27	28	29	30		

Rev. 6/21

- First and last days of class for students
- All schools not in session
- Elementary and middle schools early dismissal (PLC day)
- Elementary school students NOT in attendance (plan days)
- Quarter start dates
- Quarter end dates

GRADUATION DATES

Thursday, May 19, 2022: Yankee Hill Education Center
Thursday, May 19, 2022: Independence Academy
Thursday, May 26, 2022: Bryan Community Focus Program

Friday, Saturday and Sunday, May 27-29, 2022
Fri: East | Sat: LHS, LSE, LNE | Sun: LSW, LNS

Calendar Options for Families: The Lincoln Public Schools District understands and appreciates that our community has a wide variety of rich and varied religious celebrations and observances. In the event families recognize these holidays, parents should notify schools. Students will be given excused absences and allowed reasonable opportunities to make up any schoolwork missed.

Note: Changes to the calendar may occur as a result of inclement weather or other circumstances. If sufficient school time is lost as a result of calendar changes, and it brings the total number of school hours for the year below the state minimum requirements, the Superintendent will implement a plan for making up this time, which may require additional minutes added to the day, additional days added to the calendar, days previously identified as non-student days re-scheduled as student day, or other appropriate calendar or schedule measures.

Lincoln Public Schools

လါအိကၢးစ် ၂၀၂၁နံ့ဉ်

ဆူ ကွိဖိ, မိ်ါပါ, ပှၤကွၢ်ထွဲကွိဖိ, ဒီးဟံ့ဉ်ဖိယီဖိတဖဉ်–
တူၢ်လိ်ာမ့ဉ်သုဆူလ့ခၢဉ်ပဒိဉ်ကွိ. ပအိဉ်ခိးကွၢ်လၢ်ဒီးမ့ၢ်လၢ်လၢပကမၤသကိးတၢ်ဒီးနၤဒီးနပှၤ ကွိဖိတဖဉ် ဒ်အမ့ၢ်ဝဲဒဉ်တၢ်တခါလၢပကိၢ်ရ့ဉ်ဟိဉ်ကဝိၤကွိပူၤ. ဖဲလၢအပူၤကွံာ်နံ့ဉ်အဝဲအံၤန့ဉ် အိဉ်ဒီးတၢ်ကိတၢ်ခဲလၢပဝဲဒဉ်ကိးဂၤဘဉ်ကွၢ်ဆၢဉ်မဲာ်, ပအိဉ်ဒီးတၢ်သူဉ်ပိ်ါသးဝးလၢ ၂၀၂၁–၂၂နံ့ဉ် တၢ်လၢကဟ့ဉ်လီၤနဖိသ့ဉ်တဖဉ်နှဉ်လီၤ.

လ့ခၢဉ်ပဒိဉ်ကွိအံၤ မ့ၢ်ဝဲကိ်ၢ်ရ့ဉ်ဟိဉ်ကဝိၤပဒိဉ်ကွိအဒိဉ်ကတၢ်ၢ်ခံဘ့ဉ်တဘ့ဉ် လၢနံ့ဉ်ဘြၤစ ကဉ်ကိ်ၢ်စဉ်အပူၤ, အမံၤဟူသဉ်ဖျါ/မံၤဒိဉ်လၢတၢ်စံဉ်စိၤတဲစိၤအတၢ်ဟ်ကဖၢသး ဒီးတၢ်ဟ့ဉ်သါ အယံာ်အထ လၢတၢ်ကူဉ်ဘဉ်ကူဉ်သ့အကံၢ်အစိဂ့ၤဒိဉ်မး/ဖျိးစိ ဘဉ်တၢ်ဟ်ဖ့ိဉ်ယုာ်အီၤဒီးလ့ၢ် လၢ်ထူသနူ တၢ်အိဉ်ဝးတရံးအီၤလၢဟံ့ဉ်ဖိယီဖိ–တၢ်ရ့လိ်ာမ့ဉ်လိ်ာသးနှဉ်လီၤ.

နတၢ်ပဉ်ယုာ်မၤသကိးတၢ်လၢနဖိအတၢ်ကူဉ်ဘဉ်ကူဉ်သ့အပူၤဒီး ပှၤဂ့ၢ်ဝိ/တၢ်ရ့လိ်ာမ့ဉ်လိ်ာအ တၢ်လဲၤခိဖျိအံၤန့ဉ်မ့ၢ်တၢ်အရ့ဒိဉ်လၢတၢ်မၤယုာ်မၤသကိးတၢ်အံၤန့ဉ်လီၤ. တပူၤယိ, ယုာ်ဒီးက ရ့ၢ်လၢအဟ့ဉ်လီၤအသးဒ်အမ့ၢ်သရဉ်/သရဉ်မ့ဉ်, ပှၤမၤတၢ်ဖိလၢအဆိဉ်ထွဲမၤစၢၤတၢ်တဖဉ်, ဒီးကွိအပှၤပၢဆ့ၢတၢ်တဖဉ်, ပဟ့ဉ်လီၤပှၤတဝၤအပှၤဖိသဉ်တဖဉ်တၢ်လိ်ၢ်တခါဖဲလၢအဝဲသ့ဉ် ဘဉ်တၢ်ကဟ့ကယာ်/သိဉ်လိသီလိအဝဲသ့ဉ်, မၤဆူဉ်ထိဉ်/မၤဂၢၢ်မၤကျၢၤထိဉ် ဒီးသိဉ်လိနဉ် လိဒုးသ့ထိဉ်ဘဉ်ထိဉ်အဝဲသ့ဉ်လၢမၤလိန့ၢ်ခိဉ်ယၢၤတၢ်အိဉ်သးလၢအဆိတလဲ/လဲလိ်ာ်အသး ဒီးမၤလီၤတံၢ်လၢကွိဖိတဂၤဘဉ်တဂၤတုၤထိဉ်ထိဉ်ဘးလၢအဝဲသ့ဉ်တၢ်မၤလိလံာ်လ့ၢ်တၢ်သ့တၢ် ဘဉ်လၢအပတိ်ၢ်ဖးထိလၢအလိဉ်ဝဲဒဉ်လၢတၢ်တုၤထိဉ်ထိဉ်ဘး/တၢ်မၤနၤၢတၢ်လၢခိလ့ဉ်ကွိအ ပူၤ, တၢ်လ့ၢ်အိဉ်နၢ်ခိသးသမ္ဘတၢ်မၤဒီတစိၤ ဒီးဒ်ထံဖိကိ်ၢ်ဖိတဖဉ်လၢအဘဉ်ယးဒီးဟ့ိဉ်ခ်ဉ်ဒီတ ဘဉ်အပှၤတဝၤအသိးနှဉ်လီၤ.

လ့ခၢဉ်ပဒိဉ်ကွိအတၢ်ထံဉ်စိအခ်ိဉ်သ့ဉ်/လၢအမ့ၢ်တၢ်အကါဒိဉ်အံၤ ဘဉ်တၢ်အိဉ်ကတဲာ်ကတိၤ ဆိသးလၢကွိဖိခဲလၢ်အဂိ်ၢ်လၢကလဲၤထိဉ် ခ်ိလ့ဉ်ကွိ, တၢ်လ့ၢ်အိဉ်နၢ်ခိလၢသးသမ္ဘဒီတစိၤ, ဒီး ဘဉ်ယးဒီးရူဖိဝ့ၢ်ဖိအတၢ်အိဉ်မ့ အိဉ်ကတဲာ်ကတိၤသးယုာ်ဒီးတၢ်ပညိဉ်ဖိတၢဉ်လၢ ဇ့ဝမ့ၤကယၤ ဖဲလၢအဝဲသ့ဉ်ဖျိထိဉ်ကွိအဆၢကတိ်ၢ်နှဉ်လီၤ. တၢ်ထံဉ်စိအံၤဘဉ်တၢ်ဆိဉ်ထွဲမၤစၢၤအီၤခ်ိဖျိလၢ–

- တၢ်ကူဉ်ဘဉ်ကူဉ်သ့အကမံးတံာ်မိ်ၢ်ပှ်/ကမံးတံာ်ခ်ိဉ်ကျၢ်. လ့ခၢဉ်ပဒိဉ်ကွိအံၤဘဉ်တၢ်ပၢ တၢ်ပြုးအီၤခ်ိဖျိလၢတၢ်ကူဉ်ဘဉ်ကူဉ်သ့အကမံးတံာ်ခ်ိဉ်ကျၢ်တဖုလၢအိဉ်ဒီးတၢ်မံၤဂ့ၤသဉ် ဂ့ၤ/အိဉ်ဒီးတၢ်သ့တၢ်ဘဉ်လၢတၢ်ဟ့ဉ်လီၤအသးလၢ်လၢ်ဆ့ဆ့ ဒီးတၢ်ဆဲာ် တၢ်သူဉ်ဆူဉ် သးဝဲၤလၢကမၤတၢ်ဂ့ၤဂ့ၤ/မၤတၢ်လၢအဘဉ် လၢကွိဖတဖဉ်ဒီးပှၤမၤတၢ်ဖိတဖဉ်အဂိ်ၢ် မ့ၢ် အိဉ်သနာ်ကှ့ဒီးကျိဉ်စ့ဂ့ၢ်ဝိ ဒီးထံဂ့ၢ်ကိ်ၢ်ဂ့ၢ်အတၢ်တၢတၢ်/တၢ်ကိတၢ်ခဲ.
- တၢ်တိ်ာ်ကျဲၤ တၢ်ရဲ့တၢ်ကျဲၤ. လ့ခၢဉ်ပဒိဉ်ကွိအံၤအိဉ်ဒီးတၢ်ပဲာ်ထံနီၤဖးလၢတၢ်ထၢဖ့ိဉ်တၢ် ဂ့ၢ်တၢ်ကျိၤခ်ိဖျိလၢတၢ်တိ်ာ်ကျဲၤတၢ်ရဲ့တၢ်ကျဲၤ, ဒ်ပတၢ်ပညိဉ်အသိး ပမၤတၢ်ဆၢတဲာ်လၢ အဘဉ်ယးဒီးတၢ်မနၤအဂ့ၤကတၢ်လၢဖိသဉ်ခဲလၢ်အဂိ်ၢ် ကိးဘျိဒဲး/ကိးဆၢကတိ်ၢ်ဒဲးနှဉ် လီၤ.
- ပှၤတဝၤတၢ်ဆိဉ်ထွဲမၤစၢၤ. လ့ခၢဉ်ပှၤတဝၤအိဉ်ဒီးတၢ်မ့ၢ်လၢ်လၢအထိကတၢ်ၢ်လၢကွိဖိအ တၢ်တုၤထိဉ်ထိဉ်ဘးဒီး, တခါဝံၤအလိ်ၢ်ခံအသိတခါ, တၢ်အံၤဆိဉ်ထွဲမၤစၢၤပတၢ်ဖံးတၢ်မၤ ခ်ိဖျိလၢပှၤတဝၤ တၢ်ကရၢကရိတဖဉ်အတၢ်ဖံးသကိးမၤသကိးတၢ်အယိန့ဉ်လီၤ.
- ကွိဖိအတၢ်မၤနၤၢ/တၢ်တုၤထိဉ်ထိဉ်ဘး. ထိဘိန့ဉ်လ့ခၢဉ်ပဒိဉ်ကွိဆိတလဲတၢ်မၤလိလံာ် လ့ၢ်တၢ်လိဉ်ဘဉ်လၢကွိဖိတဖဉ်အဂိ်ၢ်မ့ၢ်လၢဖဲအံၤန့ဉ် "ခဲလၢ်အခ်ိပညိမ့ၢ်ဝဲခဲလၢ်"

လၢ LPS ပှၤမၤတၢ်ဖိသ့ဉ်တဖဉ် ဒီးလ့ခၢဉ်တၢ်ကူဉ်ဘဉ်ကူဉ်သ့အပှၤပၢဆ့ၢတၢ်ကမံးတံာ်ခဲလၢ်အခၢဉ်စး, ပတူၢ်လိ်ာမ့ဉ်သုလၢလ့ခၢဉ်ပဒိဉ်ကွိအပူၤန့ဉ်လီၤ.

ပှဲၤဒီးတၢ်သူဉ်တိသးလီၤ,

Connie Duncan, President
Lincoln Board of Education

Stephen C. Joel, Superintendent
Lincoln Public Schools offer

LPS တက်ကူညှိပေးသူ/ကူညီပေးသူ/အပျံပါဆရာတက်ကရို/ကမ်းတော်မိုက်ပို (402) 436-1601

လူခေါင်တက်ကူညှိပေးသူ/ပါဆရာတက်ကမ်းတော်ဟူလေ၊ ဝေဒတက်ကူညှိပေးသူ/ပတိုက်လေ၊အထိကတက်ကြီးအကော်၊ အစီလေ၊အဂျုံးဒိုင်မေးလေ၊ကို့ဖိသူ့တဖက်လေ၊အအိုင်လေ၊လူခေါင်ပဒိုင်ကို့သူ့တဖက်အပူ၊နေ့လေ၊. ပါဆရာတက်ကမ်းတော်တဖက်ကွေ၊ဝေဒတက်ဂုံ၊/တက်မေ၊လေ၊အရှဒိုင်အကါဒိုင်တဖက်လေ၊ကို့တဖက် ကဘက်မေ၊ဂုံ၊ထိုင်ပသိထိုင်ဒီးမေ၊ဂုံ၊ထိုင်ဘက်ထွဒီး ပှ၊နိုင်ဒိုင်အမူဒါလေ၊အကါဒိုင်တဖက်–

- မတေ၊တဖက်လေ၊အဒုံးကဲထိုင်/မေ၊ကဲထိုင်ထံဖိကော်ဖိတဖက်လေ၊အမေ၊စေ၊တက်အါအါဂိုင်ဂိုလေ၊ပှ၊တဝေ၊ပူ၊, ထံကော် ဒီးလေ၊ဟိုဂ်ခိုဂ်ဒီဘှဂ်,
- မတေ၊တဖက်လေ၊အကတဲ့ဂ်ကတီ၊တက်မေ၊လိ နှ်တက်လေ၊အဝဲသှ့ဂ်အတက်အိုင်မှုဒီတစီ၊ညါပူ၊, ဒီး
- မတေ၊တဖက်လေ၊အဟ်လှ်ဟ်ဟှ၊/သှ့ဂ်ညါတက်ဘျုံးတက်ဖှိုဂ်ဘဂ်ယးဒီးဒွဲလေ၊, တက်စံဂ်စီ၊တဲစီ၊ ဒီးတက်ဆဲးတက်လေ၊တဖဂ်.

ဒ်တက်ယုထ၊ထိုဂ်တှ့်လံတက်ပေ၊တက်ဆှ၊ကရ၊မိုက်ပှ် လေ၊ကီ၊ ရှ်ဟိုဂ်ကဝီ၊ကို့, ပါဆရာတက်ကမ်းတော် နော်ဝဲဒဂ်လေ၊ တက်မေ၊တက်စံဂ်ညိုဂ်ဆ၊တဲ့ဂ်တက်ဖံ၊တက်မေ၊အကျိ၊အကျဲတဖဂ် အံ၊နှ်ဂ်တက်ဟှ်ဂ်နီ၊လီ၊အီ၊ဆူမိုက်ပေ, ကို့ဖိတဖဂ်, ပှ၊မေ၊ တက်ဖိတဖဂ်ဒီးထံဖိကော်ဖိတဖဂ်လေ၊အအိုဂ်လေ၊လူခေါင်ပူ၊. ပါဆရာတက်ကမ်းတော်တဖဂ်ဘဂ်တက်ဟ်ပနီဂ်ဒီးယုထ၊ထိုဂ် အီ၊ခီဖျိုလေ၊ကော်ရှ်ဟိုဂ်ကဝီ၊ပှ၊ဘဂ်မူဘဂ်ဒါလေ၊လှဲ့ါနံ့ဂ် တဘျီဒီးအဝဲသှ့ဂ်ဆိုဂ်ထွဲမေ၊စေ၊တက်လေ၊တအိုဂ်ဒီးအဘူ၊ အလဲ/မေ၊စေ၊ကလိတက်နှ်ဂ်လေ၊.

ပါဆရာတက်ကမ်းတော်တက်ထံဂ်လော်အိုဂ်ဖှိုဂ်သကိ၊တဖဂ်ညီ နှ်ဘဂ်တက်မေ၊အီ၊ကိ၊မှ်လေ၊ဒဲ့ဖဲမှ်ယူဂ်နံ၊ခံ့ဆ်တန်ဒီ၊မှ်ယူဂ်နံ၊လှ့ါ်ဆ်တန်ဒနှ်ဂ်လေ၊. တ်ထံဂ်လော်အိုဂ်ဖှိုဂ်သကိ၊တဖဂ်ဘဂ်တက်စ၊ထိုဂ်အီ၊ဖဟါဖြ၊ဝဝနှ်ရံ့ဂ်, တ်လိ၊်မှ်ဝဲဖ District Office, 5905 O Street နှ်ဂ်လေ၊.

တ်ဆိကမိုဂ်တက်ထံဂ်တဖဂ်ဘဂ်သှ့ဂ်သှ့ဂ်နတဲ့ဖျါထိုဂ် အီ၊ဆူပါဆရာတက်ကမ်းတော်အအိုဂ်ခီဖျိုလေ၊တက်ကွဲ၊ဒီ၊ ကဘဂ်တက်ဟှ်ဂ်နီ၊လီ၊အီ၊ဆူပါဆရာတက်ကမ်းတော်တဖဂ်အအိုဂ်နှ်ဂ်လေ၊.

နမ့်ဒဲ့ဂ်ဒီ၊ကွဲ၊ဟ်ဖျါထိုဂ်နတက်ထံဂ်တဖဂ်ဆူပါဆရာကမ်းတော်အအိုဂ်နှ်ဂ်ကွဲ၊လေ၊တက်လိ၊်တက်ကျဲ့ဒ်အဖျါလေ၊လော်သိ၊–

Lincoln Board of Education Lincoln Public Schools
P.O. Box 82889
Lincoln, NE 68501

ပါဆရာတက်ကမ်းတော်ခဲ့လေ၊်အတက်ထံဂ်လော်အိုဂ်သကိ၊တဖဂ်နှ်ဂ်ဘဂ်တက်ရ၊လီ၊အီ၊တက်ကစိုဂ်ခီဖျိုလေ၊ကွဲ၊ဟူဖျါနထံဂ်နှ်အီ၊သှ့ဝဲဖ LNKTV တ်ကူညှိပေးသူ/တက်ဆှ၊တက်ကစိုဂ်အလိကျိ၊ ဒီ၊နကွ၊်အီ၊တဘျီယိသှ့ဝဲဖတက်အိုဂ်ဖှိုဂ်ကတိ၊်ဖဟ်ယဲ၊သန့ *lps.org/board* နှ်ဂ်လေ၊. ဝ်သ၊စူ၊ ခ့ဲ၊ကွ၊် LPS ဟ်ယဲ၊သန့ မ့်တမ့်နလိ၊်ကဝီ၊တက်ကစိုဂ်သန့်တက်ဟှ်ဂ်လေ၊လေ၊နက ကနှ်ဂ်ဘဂ်တက်ရဲဂ်တက်ကျဲ၊ ဒီ၊တက်ကှ၊ရ၊လီ၊ကဒါကှ၊တက်ရဲဂ်တက်ကျဲ၊အသိကဒီ၊တဘျီနှ်ဂ်လေ၊.

KATHY DANEK (vice president)
District #1–Term Expires–May 2021

4261 Knox
68504

Phone
(402) 464-8549

Email
kathy.danek@lps.org

CONNIE DUNCAN (vice president)
District #2–Term Expires–May 2023

2975 S. 24th Street
68502

Phone
(402) 419-0070

Email
connie.duncan@lps.org

BARBARA A. BAIER
District #3–Term Expires–May 2021

727 South 18th Street
68508

Phone
(402) 202-1846

Email
barb.baier@lps.org

ANNIE MUMGAARD
District #4–Term Expires–May 2023

1400 N. 37th Street
68503

Phone
(402) 325-6301

Email
annie.mumgaard@lps.org

LANNY BOSWELL (president)
District #5–Term Expires–May 2021

5000 South 63rd Street
68516

Phone
(402) 483-4244

Email
lanny.boswell@lps.org

BOB RAUNER (ESU vice president)
District #6–Term Expires–May 2023

5100 Valley Road
68510

Phone
(402) 450-1859

Email
bob.rauner@lps.org

DON MAYHEW (ESU president)
District #7–Term Expires–May 2021

5041 South 30th Street
68516

Phone
(402) 730-0370

Email
don.mayhew@lps.org

STEPHEN C. JOEL
Superintendent of Schools

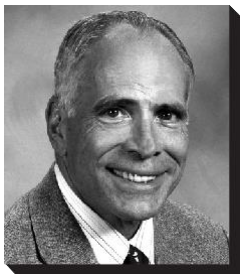

P.O. Box 82889
68501

Business Phone
(402) 436-1601

Email
sjoel@lps.org

JAMES GESSFORD
Legal Counsel to Board of Education

Suite 1400
233 South 13th Street
68508

Business Phone
(402) 476-9200

Rev. 5/21

ဟိုင်ခိုင်ဂီးဘဉ်ဃး ကီၢ်ရှဉ်ပၢဆှၢတၢ်ကမံးတံာ်/ကရၢဖိကွၢ်ထွဲဝဒဉ်တၢ်လီၢ်အဆၢ

လ့ခၢဉ်ပဒိုဉ်ကို ကီၢ်ရှဉ်ဟိုဉ်ကဝီၢတၢ်ကူဉ်ဘဉ်ကူဉ်သ့အပှၤပၢဆှၢတၢ်ကမံးတံာ်တဖဉ်

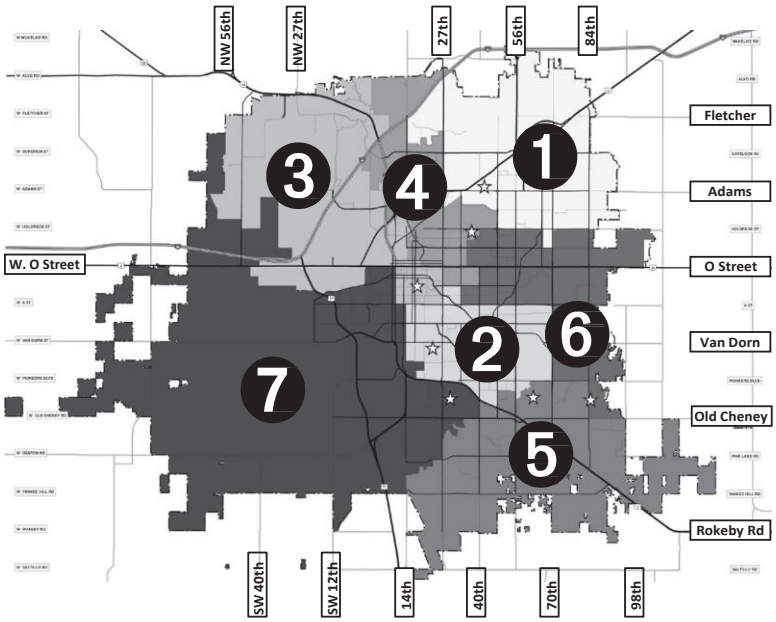

ကီၢ်ရှဉ်ဟိုဉ်ကဝီၢ 1
Kathy Danek
4261 Knox (68504)
Phone: (402) 464-8549

ကီၢ်ရှဉ်ဟိုဉ်ကဝီၢ 2
Connie Duncan
2975 S. 24th Street (68502)
(402) 419-0070

ကီၢ်ရှဉ်ဟိုဉ်ကဝီၢ 3
Barbara A. Baier
727 South 18th Street
(68508)
Phone: (402) 202-1846

ကီၢ်ရှဉ်ဟိုဉ်ကဝီၢ 4
Annie Mumgaard
1400 N. 37th Street (68503)
Phone: (402) 325-6301

ကီၢ်ရှဉ်ဟိုဉ်ကဝီၢ 5
Lanny Boswell
5000 South 63rd Street
(68516)
Phone: (402) 483-4244

ကီၢ်ရှဉ်ဟိုဉ်ကဝီၢ 6
Bob Rauner
5100 Valley Road (68510)
Phone: (402) 450-1859

ကီၢ်ရှဉ်ဟိုဉ်ကဝီၢ 7
Don Mayhew
5041 South 30th Street
(68516)
Phone: (402) 730-0370

မိၢ်ပၢ်ဒီး ပှၤကွၢ်ထွဲတၢ်တဖဉ်–နမ့ၢ်အိုဉ်ဒီးတၢ်သူဉ်ကိၢ်သးဂီၤ/တၢ်ဘဉ်ယိဉ်, တၢ်သံကွၢ် မ့တမ့ၢ်တၢ်ကတိၤမုာ်နၢ်တၢ်စံးထိဉ်ပတြၢၤ

LPS နၢ်ပၢ်ဝဒဉ်ဖဲလၢမိၢ်ပၢ်တဖဉ်, ဟံဉ်ဖိယိဖိတဖဉ်ဒီးပှၤကွၢ်ထွဲတၢ်တဖဉ်အိုဉ်ဒီးတၢ်သူဉ်ကိၢ်သးဂီၤတၢ်ဘဉ်ယိဉ်ဘဉ်ဘီနှဉ်, အဝဲသ့ဉ်ကအဲဉ်ဒီးနှၢ်ဘဉ်တၢ်အစၢဒီးတၢ်စံဉ်ညီဆၢတံာ်လၢအဆိအချ,နှဉ်လီၤ. လၢတၢ်ဖိလာ်အံၤမ့ၢ်ဝဲတၢ်ဟ့ဉ်ကူဉ်နဲဉ်ကျဲဒီးတၢ်ဒုးသ့ဉ်ညါလၢမိၢ်ပၢ်တဖဉ်, ဟံဉ်ဖိယိဖိတဖဉ် ဒီးပှၤကွၢ်ထွဲတၢ်တဖဉ်လၢကဆဲးကျိးဆဲးကျၢအဝဲသ့ဉ်အတၢ်သူဉ်ကိၢ်သးဂီၤခီဖျိလၢ တၢ်မၤအကျိၤအကျဲတဖဉ် ဒ်အကြၢးဝဲဘဉ်ဝဲအသိးနှဉ်လီၤ. တၢ်အဝဲအံၤတၢ်တလိဉ်ဘဉ်ဝဒဉ်လၢမိၢ်ပၢ်ကဘဉ်ဗိာ်ထွဲဝဒဉ်ကျိၤကျဲတဆိဘဉ်တဆိ ဒ်လၢအဖိလာ်အသိးနှဉ်ဘဉ်, ဘဉ်ဆဉ်ပဟ့ဉ်လီၤတၢ်နဲဉ်ကျဲဝဲအံၤဒ်သိးကမၤစၢၤနၤလၢ နကဆဲးကျိးဒီး ပှၤအဂ့ၤကတၢ်တဂၤလၢ စံးဆၢနၤကသ့ဒီးလီၤတံၢ်လီၤဆဲးအဂ့ၤကတၢ် ဒီးချုးဆၢချုးကတိၢ်နှဉ်လီၤ. တၢ်ဟ့ဉ်ကူဉ်သ့ဉ်တဖဉ်အံၤကမ့ၢ်ဝဒဉ်တၢ်မၤစၢၤဒီးဆှၢနၤဆူပှၤလၢအအိုဉ်ဒီးတၢ်သ့ဉ်ညါနၢ်ပၢ်အအါကတၢ်, အိုဉ်ဒီးတၢ်လဲၤခီဖျိ ဒီးစံးဆၢတၢ်ဂ့ၢ်တၢ်ကျိၤလၢနအဲဉ်ဒီးသ့ဉ်ညါတဖဉ်, တၢ်သံကွၢ်တဖဉ်ဒီးတၢ်ဂ့ၢ်ကိတဖဉ်နှဉ်လီၤ.

❶ **တဲသကိးတၢ်ဒီးနပှၤကွိဖိအသရဉ်/သရဉ်မှဉ်**

❷ **တဲသကိးတၢ်ဒီးနပှၤကွိဖိအသရဉ်ကွိခိဉ်/သရဉ်မှဉ်ကွိခိဉ်**

❸ **နမ့ၢ်တလီၤတံၢ်လၢနကဘဉ်ဆဲးကျိးဒီးမတၢတဂၤလဲဉ်နှဉ်, သူဝဲဒဉ် *Let's Talk* တၢ်မၤအကွၢ်အဂီၤတၢ်ဟ်ဖျါလၢအအိုဉ်လၢပဟ်ယဲၤသနှအလီၤဖဲ (lps.org)**
စံ်လီၤဖဲလံာ်မ်ာ်ဖျၢဉ်အလွဲ်လါအဲးလၢအမ့ၢ် ***Contact Us*** ဒီးယုထၢတၢ်ဂ့ၢ်ခိဉ်တီတခါလၢအဒုးဘျးစဲတၢ်ဒီးနှၢ်ဘဉ်ပှၤအဂ့ၤကတၢ်အကြၢးကတၢ်တဂၤလၢကစံးဆၢနတၢ်သံကွၢ်အဂီၢ်နှဉ်တက့ၢ်.

❹ **ဆဲးကျိးဘဉ်ဒီးတီၤဖုဉ်ကွိတၢ်သိဉ်လိနဉ်လိ မ့တမ့ၢ်တီၤခၢဉ်သးတီၤထီကွိတၢ်သိဉ်လိနဉ်လိအဝဲၤကျိၤ** .....(402) 436-1626

❺ **ဆဲးကျိးဒီးကရၢဖိတဖဉ်လၢ LPS အပှၤပၢဆှၢရဲဉ်ကျဲၤတၢ်ကရူ၊–**
Superintendent.....(402) 436-1601
Assoc. Supt. for Instruction.....(402) 436-1626
Assoc. Supt. for Business Affairs.....(402) 436-1636
Assoc. Supt. for Human Resources.....(402) 436-1592
Assistant Superintendent
for General Administration.....(402) 436-1605

❻ **ဆဲးကျိးဒီးကရၢဖိတဂၤလၢ လ့ခၢဉ်ကူဉ်သ့အပှၤပၢဆှၢတၢ်ကမံးတံာ်အပူၤ.**
(တၢ်ဆဲးကျိးဆဲးကျၢအဂီၢ်တၢ်ဂ့ၢ်အိုဉ်ဖျါဝဲဒဉ်ဖဲကဘျုံးပၢ 2-3 အပူၤ)

ပသ့ဉ်ညါနၢ်ပၢ်လၢနအဲဉ်ဒီး "လဲၤတဘျိယီ/ဆဲးကျိးတဘျိယီဆူတၢ်ဖိခိဉ်," ဒ်လဲဉ်ဂ့ၤ ဒ်လဲဉ်ဂ့ၤ, နိၢ်နိၢ်တခီတၢ်အဝဲနှဉ်ကမၤကဘ့ၢလီၤနတၢ်ခွဲးတၢ်ယာ်အစၢလၢအချ,တဖဉ်နှဉ်လီၤ. တၢ်အစၢလၢအဘဉ် တၢ်စံးဆၢနၤချုးဆၢချုးကတိၢ် အအါကတၢ်နှဉ်နလဲၤတဘျိယီလိၤလိၤဆူပှၤဘဉ်မ့ဘဉ်ဒါတဂၤလၢတၢ်ဟ်လိၤအီၤလၢအအိုဉ်လၢနကွိ မ့တမ့ၢ်အိုဉ်လၢကိၢ်ရှဉ်ဟိုဉ်ကဝီၤလၢအဘဉ်တၢ်ဟ့ဉ်လီၤအီၤမ့ဒါလိၤလိၤလၢကမၤဘဉ်နတၢ်ဂ့ၢ်တၢ်ကျိၤအဂီၢ်နှဉ်လီၤ. နတၢ်သံကွၢ်ဒီးတၢ်ဂ့ၢ်တၢ်ကျိၤလၢအဘဉ်ဃးဒီးတၢ်သူဉ်ကိၢ်သးဂီၤလၢအဂၤမ့ၢ်အိုဉ်နှဉ်, ဝ်သးစူၤဆဲးကျိးဘဉ်ဒီးနကွိအသရဉ်ကွိခိဉ် (မ့မ့ၢ်တၢ်ဂ့ၢ်လၢအဘဉ်ဃးဒီးနကွိတၢ်ဂ့ၢ်တၢ်ကျိၤ) မ့တမ့ၢ် LPS တၢ်ဆဲးကျၢဆဲးကျိးဝဲၤကျိၤ (တၢ်ဝဲအံၤမ့မ့ၢ်လၢကီၢ်ရှဉ်ဟိုဉ်ကဝီၤ မ့တမ့ၢ်ပှၤတဝၢတၢ်ကီတၢ်ခဲတၢ်ဂ့ၢ်)ဖဲ 402-436-1610 နှဉ်တက့ၢ်.

ဆှၢထိဉ်တၢ်ဟ့ဉ်ကူဉ်/တၢ်ထံဉ်, တၢ်သံကွၢ် မ့တမ့ၢ် တၢ်စံးပတြၢၤလၢ online လၢပဟ်ယဲၤသနှ/ဟ်ဘျုးစဲဖဲ lps.org ဒီးဆိဉ်လီၤဖဲ ConnectNow တၢ်ပနီဉ်အလိၤနှဉ်တက့ၢ်.

ပှၤသ့ပှၤဘဉ်စဲဉ်နီၤလၢအအိုဉ်ဒီးတၢ်သ့တၢ်ဘဉ်အကၢ်အစီတဖဉ်
မိၢ်ပၢ်တဖဉ်ဘဉ်သ့ဉ်သ့ဉ်ကယ့ထိဉ်ဝဲဒဉ်ဒီး ကိၢ်ရှဉ်ဟိုဉ်ကဝီၤကဟ့ဉ်လီၤဝဲဒဉ်တၢ်ဂ့ၢ်တၢ်ကျိၤလၢအဘဉ်ထွဲဒီးပှၤသ့ပှၤဘဉ်စဲဉ်နီၤလၢအအိုဉ်ဒီးတၢ်သ့တၢ်ဘဉ်အကၢ်အစီတဖဉ်လၢကွိဖိအသရဉ်/သရဉ်မှဉ်တဖဉ်ဒီး para သရဉ်/သရဉ်မှဉ်လၢအမၤစၢၤကွိသရဉ်လၢအအိုဉ်ဒီးတၢ်သ့တၢ်ဘဉ်အကၢ်အစီတဖဉ်နှဉ်လီၤ.

Lincoln Public Schools

ကိ၊ရှင်ဟိုင်ကဝိ၊ကို့အဟိုင်ခိုင်ဂိ၊

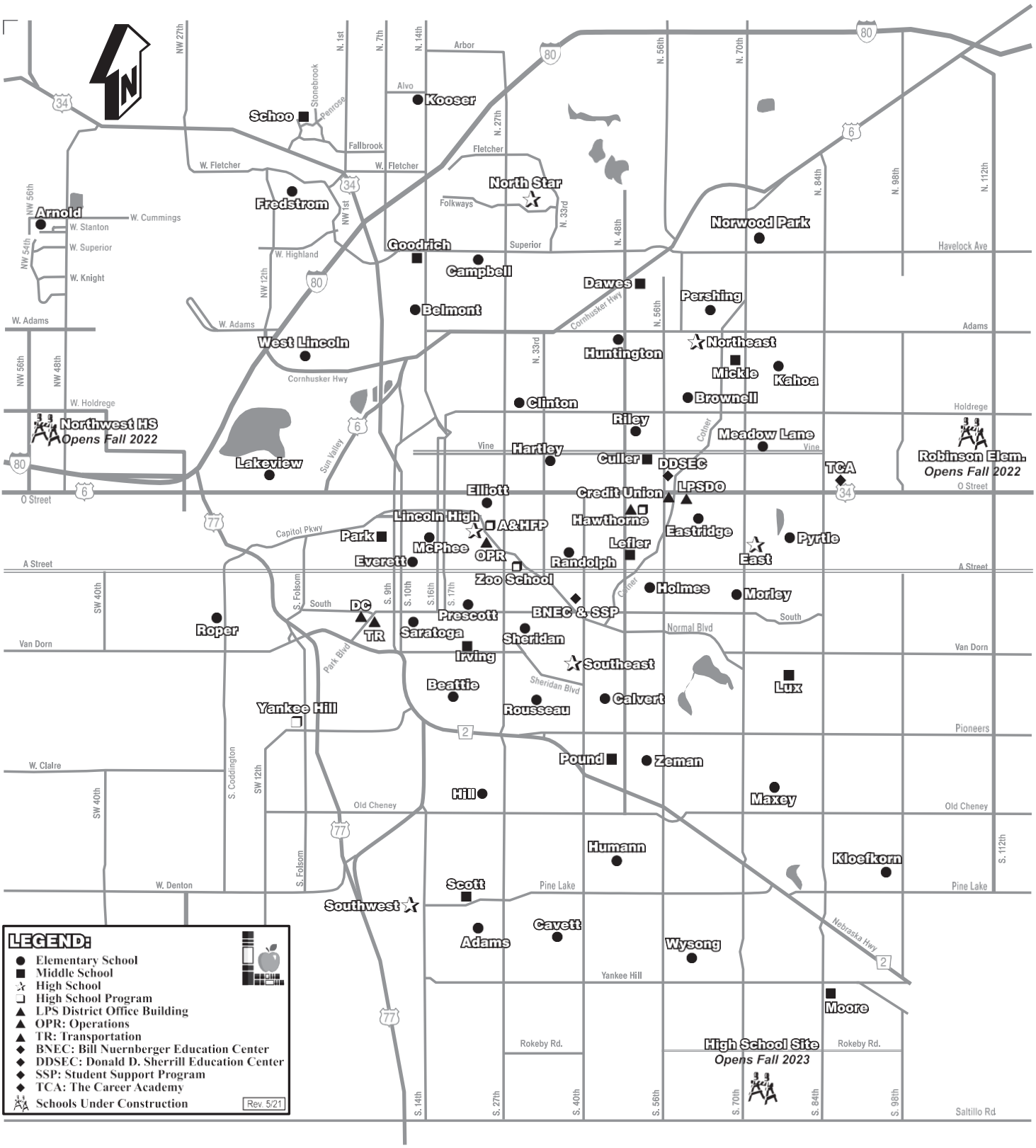

တ၊သံကွ၊မ့၊အိ၊ဉ်တမံ၊ဂ့၊တမံ၊ဂ့၊လ၊အဘ၊ဉ်ဃးဒီး ကို့တ၊လီ၊အဆ၊သ့ဉ်တဖ၊ဉ်နှ၊ဉ်, ဝ်သးစူ၊ဆဲးကျိ၊ဘ၊ဉ်ဒီး
တ၊ဆီ၊ဉ်ထွဲမ၊စ၊၊ကို့ဖိအဝဲ၊ကျိ၊ဖဲ **(402) 436-1680** နှ၊ဉ်တက့၊.

လံဘတ်ပက်ဖျါဘဉ်ဃးဒီးကျိ အလီတဲစိနီဉ်ဂ်ါ်ဒီးကျိ အိဉ်ဆိးလီါကျဲ

Rev. 5/21

	နီဉ်ဂ်ါ်	ကျိအမ်း (နဲ့ဉ်ရဉ်အမ်း)	ကျိခိဉ်အမ်း	လီတဲစိနီဉ်ဂ်ါ်	တီးတဖှဉ်	အိဉ်ဆိးလီါကျဲ
တီးထိကျိတဖှဉ်	302	**East High** *(Beth Boswell)*	Sue Cassata	(402) 436-1302	9-12	1000 S. 70 St (10)
	301	**Lincoln High** *(Jeff Bargar)*	Mark Larson	(402) 436-1301	9-12	2229 J St (10)
	305	**North Star High** *(Vicky Filipek)*	Ryan Zabawa	(402) 436-1305	9-12	5801 N. 33 St (04)
	303	**Northeast High** *(Sapphire Munford)*	Keri Applebee	(402) 436-1303	9-12	2635 N. 63 St (07)
	304	**Southeast High** *(Pat Monk)*	Tanner Penrod	(402) 436-1304	9-12	2930 S. 37 St (06)
	306	**Southwest High** *(Abbey Traynowicz)*	Mike Gillotti	(402) 436-1306	9-12	7001 S. 14 St (12)
	307	**Lancaster Co. Youth Services** (Alyce Monroe)	Randy Farmer, Supervisor	(402) 441-6817		1200 Radcliff (12)
	311	**Arts & Humanities F.P.** *(Bobbi Roesler)*	James Blake (Dr.)	(402) 436-1785	9-12	643 S. 25 St, Ste. 15 (10)
	308	**Bryan Community F.P.** *(Lovena Glantz)*	Denise Craig	(402) 436-1308	9-12	300 S. 48th St (10)
	310	**Science Focus Program** *(Amy Proffitt)*	James Blake (Dr.)	(402) 436-1780	9-12	1222 S. 27 St (02)
	316	**The Career Academy** *(Katie Robinson)*	Kurt Glathar	(402) 436-1316	11-12	8800 O St (06)
	357	**Yankee Hill Ed. Ctr.** *(Marva Wichman)*	Laura Runge.	(402) 436-1927	9-12	865 W. Burnham St (22)
တီးဒၢဉ်သးကျိတဖှဉ်	210	**Culler** *(Donna Pelc)*	Michaela Hahn	(402) 436-1210	6-8	5201 Vine St (04)
	211	**Dawes** *(Terri Griffin)*	Liz Miller	(402) 436-1211	6-8	5130 Colfax Ave (04)
	213	**Goodrich** *(Lori Schwarting)*	Kelly Schrad	(402) 436-1213	6-8	4600 Lewis Ave (21)
	214	**Irving** *(Sami Jones)*	Rachael Kluck-Spann	(402) 436-1214	6-8	2745 S. 22 St (02)
	215	**Lefler** *(Nancy Sedlak)*	Jessie Fries	(402) 436-1215	6-8	1100 S. 48 St (10)
	220	**Lux** *(Julie Erickson)*	Duane Dohmen	(402) 436-1220	6-8	7800 High St (06)
	216	**Mickle** *(Tami Adams)*	Jason Shanahan	(402) 436-1216	6-8	2500 N. 67 St (07)
	225	**Moore** *(Carrie Bode)*	Gary Czapla (Dr.)	(402) 436-1225	6-8	8700 Yankee Woods Dr (26)
	212	**Park** *(Rebecca Dover)*	Charlotte Everts	(402) 436-1212	6-8	855 S. 8 St (08)
	217	**Pound** *(Debra Ball)*	Chris Deibler (Dr.)	(402) 436-1217	6-8	4740 S. 45 St (16)
	222	**Schoo** *(Kym Le)*	Ryan Escamilla	(402) 436-1222	6-8	700 Penrose Dr, Ste. A (21)
	218	**Scott** *(Linda Fuhrer)*	Marco Pedroza	(402) 436-1218	6-8	2200 Pine Lake Rd (12)
	255	**Nuernberger Ed. Ctr.** *(Jennifer Davis)*	Jamie Boedeker	(402) 436-1255	6-8	1801 S. 40 St (06)
	228	**Remote Learning Program** *(Jamie Peckham)*	Casey Fries	(402) 436-1412	K-12	1000 S. 70 St (10)
တီးဟုဉ်ကျိတဖှဉ်	121	**Adams** *(Raquel Jensen)*	Jeff Rust	(402) 436-1121	PreK-5	7401 Jacobs Creek Dr (12)
	120	**Arnold** *(Tracy Rohde)*	Jodi Frager	(402) 436-1120	PreK-5	5000 Mike Scholl St (24)
	123	**Beattie** *(Cindy Smith)*	Julie Lee Lawler	(402) 436-1123	K-5	1901 Calvert St (02)
	124	**Belmont** *(Trisha Anderson)*	Kim Rosenthal	(402) 436-1124	PreK-5	3425 N. 14 St (21)
	127	**Brownell** *(Brandy Voss)*	Kelly Apel	(402) 436-1127	PreK-5	6000 Aylesworth Ave (05)
	130	**Calvert** *(Lorie Safford)*	Jeff Brehm	(402) 436-1130	PreK-5	3709 S. 46 St (06)
	129	**Campbell** *(Tracey Black)*	Sean Bailey	(402) 436-1129	PreK-5	2200 Dodge St (21)
	131	**Cavett** *(Kristin Haussler)*	Jeff Vercellino	(402) 436-1131	PreK-5	7701 S. 36 St (16)
	132	**Clinton** *(Alicia Chapelle)*	Angee Luedtke	(402) 436-1132	PreK-5	1520 N. 29 St (03)
	135	**Eastridge** *(Sandie Knuth)*	Traci Boothe	(402) 436-1135	K-5	6245 L St (10)
	136	**Elliott** *(Kelsey Scharton)*	Kathleen Dering	(402) 436-1136	K-5	225 S. 25 St (10)
	159	**Everett** *(Tricia Benes)*	Mike Long	(402) 436-1159	PreK-5	1123 C St (02)
	140	**Fredstrom** *(Summer Brannan)*	Cheryl Richter	(402) 436-1140	K-5	5700 NW. 10 St (21)
	139	**Hartley** *(Kathryn Rassfeld)*	Rob Rickert	(402) 436-1139	K-5	730 N. 33 St (03)
	142	**Hill** *(Peggy Clagett)*	Amy Carnie	(402) 436-1142	K-5	5230 Tipperary Trail (12)
	143	**Holmes** *(Amanda Foreman)*	Tim Muggy	(402) 436-1143	PreK-5	5230 Sumner (06)
	145	**Humann** *(Nola Johnson)*	Sharon Eickhoff	(402) 436-1145	PreK-5	6720 Rockwood Ln (16)
	144	**Huntington** *(Terese Anderson)*	Kristi Schirmer	(402) 436-1144	PreK-5	2900 N. 46 St (04)
	147	**Kahoa** *(Erin Stephen)*	Terri Nelson	(402) 436-1147	K-5	7700 Leighton Ave (07)
	148	**Kloefkorn** *(Carin Sandman)*	Shayna Cook	(402) 436-1148	K-5	6601 Glass Ridge Dr (26)
	146	**Kooser** *(Kim Starnes)*	Kellie Joy	(402) 436-1146	PreK-5	7301 N. 13 St (21)
	149	**Lakeview** *(Michelle Lemke)*	Susan Hershberger	(402) 436-1149	K-5	300 Capitol Beach Blvd (28)
	153	**Maxey** *(Amy Demma)*	Suzanne Reimers	(402) 436-1153	PreK-5	5200 S. 75 St (16)
	150	**McPhee** *(Lanette Kreifels)*	Chris Boden	(402) 436-1150	PreK-5	820 Goodhue Blvd (08)
	151	**Meadow Lane** *(Nancy Scheuler)*	Daniele Schulzkump	(402) 436-1151	PreK-5	7200 Vine St (05)
	154	**Morley** *(Dawn Vogt)*	Stephanie Drake	(402) 436-1154	K-5	6800 Monterey Dr (06)
	155	**Norwood Park** *(Bobbi Tegtmeier)*	Pam Hale	(402) 436-1155	PreK-5	4710 N. 72 St (07)
	160	**Pershing** *(Lynette Berry)*	Jamie Cook	(402) 436-1160	PreK-5	6402 Judson St (07)
	161	**Prescott** *(Karla McDermott)*	J.J. Wilkins	(402) 436-1161	PreK-5	1930 S. 20 St (02)
	162	**Pyrtle** *(Jaime Cunningham)*	Kristen Finley	(402) 436-1162	K-5	721 Cottonwood Dr (10)
	163	**Randolph** *(Vicki Fasnacht)*	Monica Jochum	(402) 436-1163	K-5	1024 S. 37 St (10)
	164	**Riley** *(Karla McDermott)*	Jeff Bjorkman	(402) 436-1164	K-5	5021 Orchard St (04)
	170	**Roper** *(Laura Kortum)*	Lynn Fuller (Dr.)	(402) 436-1170	K-5	2323 S. Coddington Ave (22)
	165	**Rousseau** *(Karla Rien)*	Wendy Badje (Dr.)	(402) 436-1165	PreK-5	3701 S. 33 St (06)
	166	**Saratoga** *(Rhonda Thies)*	Annette Bushaw	(402) 436-1166	PreK-5	2215 S. 13 St (02)
	167	**Sheridan** *(Anessa Brohman)*	Amy Clark	(402) 436-1167	K-5	3100 Plymouth Ave (02)
	168	**West Lincoln** *(Kim Rogers)*	Scott Schwartz	(402) 436-1168	K-5	630 W. Dawes Ave (21)
	185	**Wysong** *(Bridget Schultz)*	Randy Oltman	(402) 436-1185	K-5	7901 Blanchard Blvd (16)
	169	**Zeman** *(Katie Vote)*	Rik Devney	(402) 436-1169	K-5	4900 S. 52 St (16)
	156	**Don D. Sherrill Ed. Ctr.** *(Holli Eickhoff)*	Cindy Vodicka	(402) 436-1924	PreK-5	330 N. 56th St (04)
	128	**Remote Learning Program** *(Jamie Peckham)*	Casey Fries	(402) 436-1412	K-12	1000 S. 70 St (10)

ကွိုထိုင်/ကွိုပျ၊်အဆ၊ကတီ၊်

ကွိုစးထိုင်ဒီးကွိုပျ၊်တ၊်ဆ၊ကတီ၊်တဖၣ်ဘဉ်သ့ဉ်သ့ဉ်တ၊်ဆီတလဲကဲထိုင်အသးသ့.အိုဉ်ထိုင်သ့. လၢတ၊်နှ၎ဉ်အဃီဝံသးစူၤဆဲးကျိုးဘဉ်ဒီးသုဖိအကွိတဖျၣ်စုာ်စုာ် လၢကဒီးနှ၎်ဘဉ်အါထိုင်တ၊်ဂ့ၢ်တ၊်ကျိုၤအဂီၢ်နှ၎ဉ်တက့ၢ်.

တီၤထီကွိတဖဉ် (၉–၁၂တီၤ)

	ကွိုစးထိုင်	ကွိုပျ၊်
Lincoln High	8:00 a.m.	3:05 p.m.
East High	8:00 a.m.	3:00 p.m.
North Star High	7:00 a.m.	3:00 p.m.
Northeast High	8:00 a.m.	3:00 p.m.
Southeast High	7:00 a.m.	3:00 p.m.
Southwest High	8:15 a.m.	3:03 p.m.
Arts & Humanities Focus Program	10:00 a.m.	3:05 p.m.
Bryan Community (9th & 10th Grade)	8:10 a.m.	3:00 p.m.
Bryan Community (11th & 12th Grade)	9:00 a.m.	3:00 p.m.
Science Focus Program	10:00 a.m.	3:05 p.m.
The Career Academy (morning session)	8:15 a.m.	10:15 a.m.
(middle session)	10:20 a.m.	12:20 p.m.
(afternoon session)	12:45 p.m.	2:45 p.m.
Yankee Hill Education Center	8:00 a.m.	2:20 p.m.

တီၤခၢဉ်သးကွိတဖဉ် (၆–၈တီၤ)

	ကွိုစးထိုင်	ကွိုပျ၊်
Culler	8:00 a.m.	3:00 p.m.
Dawes	8:00 a.m.	3:00 p.m.
Goodrich	8:00 a.m.	3:00 p.m.
Irving	8:00 a.m.	3:00 p.m.
Lefler	8:00 a.m.	3:00 p.m.
Lux	8:00 a.m.	3:00 p.m.
Mickle	8:00 a.m.	3:00 p.m.
Moore	8:00 a.m.	3:00 p.m.
Park	8:00 a.m.	3:00 p.m.
Pound	8:00 a.m.	3:00 p.m.
Schoo	8:00 a.m.	3:00 p.m.
Scott	8:00 a.m.	3:00 p.m.
Nuernberger Education Center	9:10 a.m.	3:30 p.m.

တီၤဖုဉ်ကွိတဖဉ် (တီၤဖိသဉ်–၅တီၤ)

	ကွိုစးထိုင်	ကွိုပျ၊်
Adams	8:15 a.m.	2:53 p.m.
Arnold	9:00 a.m.	3:38 p.m.
Beattie	8:15 a.m.	2:53 p.m.
Belmont	8:15 a.m.	2:53 p.m.
Brownell	9:00 a.m.	3:38 p.m.
Calvert	8:15 a.m.	2:53 p.m.

တီၤဖုဉ်ကွိတဖဉ် (တီၤဖိသဉ်–၅တီၤ)

	ကွိုစးထိုင်	ကွိုပျ၊်
Campbell	9:00 a.m.	3:38 p.m.
Cavett	8:15 a.m.	2:53 p.m.
Clinton	8:15 a.m.	2:53 p.m.
Eastridge	9:00 a.m.	3:38 p.m.
Elliott	8:15 a.m.	2:53 p.m.
Everett	8:15 a.m.	2:53 p.m.
Fredstrom	8:15 a.m.	2:53 p.m.
Hartley	9:00 a.m.	3:38 p.m.
Hill	8:15 a.m.	2:53 p.m.
Holmes	8:15 a.m.	2:53 p.m.
Humann	9:00 a.m.	3:38 p.m.
Huntington	8:15 a.m.	2:53 p.m.
Kahoa	9:00 a.m.	3:38 p.m.
Kloefkorn	8:15 a.m.	2:53 p.m.
Kooser	8:15 a.m.	2:53 p.m.
Lakeview	9:00 a.m.	3:38 p.m.
Maxey	9:00 a.m.	3:38 p.m.
McPhee	9:00 a.m.	3:38 p.m.
Meadow Lane	9:00 a.m.	3:38 p.m.
Morley	9:00 a.m.	3:38 p.m.
Norwood Park	9:00 a.m.	3:38 p.m.
Pershing	8:15 a.m.	2:53 p.m.
Prescott	9:00 a.m.	3:38 p.m.
Pyrtle	9:00 a.m.	3:38 p.m.
Randolph	9:00 a.m.	3:38 p.m.
Riley	9:00 a.m.	3:38 p.m.
Roper	8:15 a.m.	2:53 p.m.
Rousseau	9:00 a.m.	3:38 p.m.
Saratoga	8:15 a.m.	2:53 p.m.
Sheridan	9:00 a.m.	3:38 p.m.
West Lincoln	9:00 a.m.	3:38 p.m.
Wysong	9:00 a.m.	3:38 p.m.
Zeman	8:15 a.m.	2:53 p.m.
Don D. Sherrill Education Center (K-5)	9:10 a.m.	3:30 p.m.

တ၊်လိ$်ကွဲ တ၊်ဃ့ၢ်တ၊်စံ$် ဒီးတ၊်ဟူးတ၊်ဂဲၤတဖ$် (402)436-1610

တ၊်ဂဲၤလိ$်ကွဲလၢကွိတဖျၣ်ဃီအပူၤဒီး တ၊်ဂဲၤလိ$်ကွဲလၢကွိတဖျၣ်ဒီးတဖျၣ် ဘဉ်ဃးတ၊်လိ$်ကွဲ တ၊်ဃ့ၢ် တ၊်နှ$်လီၤပ$်ဃ$်မၤသကိုးတ၊်အတ၊်နဲ$ဉ်ကျဲတဖ$်

တ၊်ဂဲၤလိ$်ကွဲလၢကွိတဖျၣ်ဃီအပူၤတ၊်ရဲ$ဉ်တ၊်ကျဲၤတဖ$်

တ၊်ဂဲၤလိ$်ကွဲလၢကွိတဖျၣ်ဃီအပူၤတ၊်ရဲ$ဉ်တ၊်ကျဲၤတဖ$်အံၤဘ$ဉ်တ၊်ဟ့$ဉ်စိဟ့$ဉ်ကမီၤ တ၊်ဃုသ့$ဉ်ညါမၤလိန္ဒ် philosophy လၢအအိ$ဉ်ဖျါထိ$ဉ်ဒ်အဖီလ$ာ်သိုးန္ဒ$ဉ်လီၤ. တ၊်ပညိ$ဉ် ဖိတ၊်ဘ$ဉ်ဃးဒီးတ၊်ဂဲၤလိ$်ကွဲလၢကွိတဖျၣ်ယီပူၤတ၊်ရဲ$ဉ်တ၊်ကျဲၤယ$ာ်ဒီးလ့ခၢဉ်ပဒိ$ဉ်ကွိ အံၤ မ့$ာ်ဒ်သိုးတ၊်ကဟ့$ဉ်လီၤတ၊်ဟူးတ၊်ဂဲၤသ့$ဉ်တဖ$ဉ်လၢကွိဖိခဲလၢ$ာ်လၢအသးအိ$ဉ်ဝဲဒီး လိ$ဉ်ဘ$ဉ်ဝဲသ့$ဉ်တဖ$ဉ်နှ$ဉ်လီၤ. တ၊်ဟူးတ၊်ဂဲၤသ့$ဉ်တဖ$ဉ်ဟ်ယ$ာ်ဝဲဒီးနီ$ၢ်ခိတ၊်ဟူးတ၊်ဂဲၤတ၊်သ့ တ၊်ဘ$ဉ်လၢတ၊်သိ$ဉ်လိတ့ၢ်အီၤလၢနီ$ၢ်ခိက့ၢ်ဂိၤတ၊်ကူ$ဉ်ဘ$ဉ်ကူ$ဉ်သ့တီၤဒၢးအပူၤ မ့တမ့ၢ်တ၊်ဟူး

တ၊်ဂဲၤလိၤလိၤဆိဆိလၢကွိဖိသးစၢ်ဆၢဝဲသ့$ဉ်တဖ$ဉ်မ့ၢ်ဂ့ၢနှ$ဉ်လီၤ. တ၊်ရဲ$ဉ်တ၊်ကျဲၤအံၤအိ$ဉ်ဒီးတ၊် ရဲ$ဉ်တ၊်ကျဲၤလိၤတံၢ်လိၤဆဲးဒီးဟ့$ဉ်လီၤဝဲတ၊်ဟူးတ၊်ဂဲၤအကလ$ာ်ကလ$ာ်ဒ်သိုး ကွိဖိသ့$ဉ်တဖ$ဉ်က စိ$ဉ်မ့စိ$ဉ်ဂဲၤဝဲလၢအတ၊်အိ$ဉ်မ့ကိုးနံၤဒဲးအပူၤကသ့ဝဲအဂီၢ်နှ$ဉ်လီၤ.

တ၊်ကရၢကရိလၢအဘ$ဉ်ဃးဒီးတ၊်ဂဲၤလိ$်ကွဲလၢကွိတဖျၣ်ဃီအပူၤအံၤမ့ၢ်ဝဲတ၊်ပၢဆ့ၢအံးထွဲ ကွ$ၢ်ထွဲတ၊်ကရ$ူ$ၢ်တဖု, ပ့ၢနီ$ၢ်တဂၤစုာ်စုာ်, မ့တမ့ၢ်ကရ$ူ$ၢ်တကရ$ူ$ၢ်အတ၊်ဟူးတ၊်ဂဲၤတခါခါလၢကွိဖိ သ့$ဉ်တဖ$ဉ်လၢအအိ$ဉ်လၢကွိတဖျၣ်အပူၤပ$ဉ်ယ$ာ်မၤသကိုးတ၊် မ့တမ့ၢ်ပြၢလိ$ာ်သးလၢအသး အိ$ဉ်ဟူးဂဲၤမၤဝဲသ့$ဉ်တဖ$ဉ်နှ$ဉ်လီၤ.

တက်ဂဲ၁လိာ်ကွဲလၢကျိုတဖျၢဉ်ဒီးတဖျၢဉ်ဘဉ်ဃးတက်လိာ်ကွဲတက်ရဲဉ်တက်ကျဲၢတဖဉ်

တက်ဂဲ၁လိာ်ကွဲလၢကျိုတဖျၢဉ်ဒီးတဖျၢဉ်ဘဉ်ဃးတက်လိာ်ကွဲတက်ရဲဉ်တက်ကျဲၢလၢလ့ၢဉ်ပဒိဉ်ကျိ အံၤန့ဉ်တက်ဟာ်အီၤဒ်အမ့ၢ်တက်ကူဉ်ဘဉ်ကူဉ်သ့တက်ရဲဉ်တက်ကျဲၢအက့ၢ်အဂီၤတခါလၢတက်ကမၤလိန့ၢ် အီၤအဂိၢ်နှ့ဉ်လီၤ. ကျိဖိသ့ဉ်တဖဉ်နှာ်လီၤဟာ်ဖြိဉ်မၤသကိးတက်လၢအနီၢ်ကစၢ်တက်သးအိဉ်ဒဉ်ဝဲသ့ ဒီးတနီၤဃ့ဝဲတက်ပျဲလၢအမိၢ်ပၢ်အအိဉ်ဒီးမိၢ်ပၢ်အတက်သ့ဉ်ညါန်ပၢ်ဒီးတက်ဟ့ဉ်အခွဲးအယိနှာ်လီၤဟာ်ဖြိဉ်မၤကိးဝဲတက်သ့စ့ၢ်ကိးဝဲဒဉ်နှ့ဉ်လီၤ.

ကျိဖိသ့ဉ်တဖဉ်, မိၢ်ပၢ် မ့တမ့ၢ် ပှၤကွၢ်ထွဲတက်ဂဲ၁လိာ်ကွဲ coach မ့ၢ်တူၢ်ဘဉ်ဝဲလၢ တမ့ၢ်တက်လၢ အဂ့ၢလၢနီၢ်ခိတက်ဟူးတက်ဂဲ၁အဂိၢ်ဘဉ်နှ့ဉ် ကျိဖိသ့ဉ်တဖဉ်တက်တဟ့ဉ်အခွဲးလၢအကဟ်ဖြိဉ်မၤသကိးတက်ဘဉ်နှ့ဉ်လီၤ. တက်သံကွၢ်သံဒီးမ့ၢ်အိဉ်ထိဉ်ဘဉ်ဃးဒီးတက်ပဉ်ယုာ်မၤသကိးတက်အဂ့ၢ်နှ့ဉ်တက် တက်ကဘဉ်ဒုးသ့ဉ်ညါကျိခိဉ် ဒီး/မ့တမ့ၢ်တက်ဂဲ၁လိာ်ကွဲပှၤနဲ့ဉ်တက်လၢအဘဉ်ဃးဒီးကျိဖိအနီၢ်ခိက့ၢ်ဂိၢ်တက်အိဉ်သးနှ့ဉ်လီၤ. ဘဉ်သ့ဉ်သ့ဉ်တက်ဘဉ်ဒီဘဉ်ထံးမ့ၢ်အိဉ်ထိဉ်လၢတက်ဂဲ၁လိသ့ထိဉ်သးမ့တမ့ၢ်လၢတက်ဂဲ၁လိာ်ကွဲအပူၤမ့ၢ်ဂ့ၢနှ့ဉ် တက်ကဟ့ဉ်ထဲဒဉ်တက်မၤစၢၤဆိ first aid အပတိၢ်နှ့ဉ်လီၤ. ကျိတဟံးမူဒါလၢတက်ဘဉ်ဒီဘဉ်ထံးလၢအလိဉ်ဘဉ်ကသံဉ်ကသီဒိဉ်ဒိဉ်မ့ၢ်မ့ၢ်မ့တမ့ၢ် နီၢ်ခိက့ၢ်ဂိၢ်ဟးဂ့ၢ်ဟးဂိၢ မ့တမ့ၢ်လိၢ်မူၤလိၢ်မ၊်သ့ဉ်တဖဉ်နှ့ဉ်ဘဉ်. မိၢ်ပၢ် မ့တမ့ၢ်ဟံဉ်ဖိယိဖိကသံဉ်သရဉ်တက်မ့ၢ်တသ့ဉ်ညါဒီးဆဲးကျိးအီၤမ့ၢ်တနှ့ၢ်/တသ့ဘဉ်လၢတက်ဘဉ်ဒီဘဉ်ထံးကဲထိဉ်သးနှ့ဉ်, လ့ၢဉ်ပဒိဉ်ကျိအပှၤမၤတက်ဖိသ့ဉ်တဖဉ်အံၤနှ့ဉ်တက်ဟ့ဉ်စိဟ့ဉ်ကမိၤလၢကသူဝဲဒဉ်အဝဲသ့ဉ်အတက်ဆၢတဲာ်အဂ့ၢကတၢ်လၢကမၤနှ့ၢ်ကသံဉ်ကသီအတက်အံၤထွဲကွၢ်ထွဲလၢအအိဉ်ဒီးအက်ၢ်အစိဒီး တက်ဟ့ဉ်လီၤတက်မၤစၢၤအဂိၢ်နှ့ဉ်လီၤ. မိၢ်ပၢ်တဖဉ်အမူဒါအိဉ်လၢကဘဉ်ဟ့ဉ်က့ၢဲဝဲကသံဉ်သရဉ်အတက်ကူစါယါဘျါ ဒီးကသံဉ်ကသီဒိ/မ့တမ့ၢ်လၢအဘဉ်ထွဲဒီးတက်ဆိဉ်ထွဲမၤစၢၤအတက်လၢ်ဘူဉ်လၢ်စ့ၤသ့ဉ်တဖဉ်, ကျိတအိဉ်ဒီးမူဒါလၢတက်ဟ့ဉ်က့ၢတက်မၤစၢၤဒီးတက်လၢ်ဘူဉ်လၢ်စ့ၤသ့ဉ်တဖဉ်နှ့ဉ်ဘဉ်. တက်ဟ့ဉ်ကူဉ်လၢ မိၢ်ပၢ်တဖဉ်ကဘဉ်ပှၤဝဲဒဉ်တက်အုဉ်ကီၤတက်ကျ၊်ဘၢ်လၢပှၤကျိဖိလၢအနှ်လိၢ်ပဉ်ယုာ်မၤသကိးတက်တဖဉ်အဂိၢ်ဒီးဟ့ဉ်တက်လၢ်ဘူဉ်လၢ်စ့ၤနှ့ဉ်လီၤ. **မိၢ်ပၢ်တဖဉ်နှ့ဉ်ဘဉ်တက်သဆဉ်ထိဉ်အခံတက်မၤအဝဲသ့ဉ်လၢကပှၤဝဲဒဉ်တက်ဘဉ်ဒီဘဉ်ထံးအတက်အုဉ်ကီၤဖဲအဝဲသ့ဉ်ဘဉ်သးပှၤဝဲဒဉ်တခါဂ့ၢ်တခါဂ့ၢ်နှ့ဉ်လီၤ.** ***(နမ့ၢ်လိဉ်ဘဉ်ပှၤဝဲဒဉ်တက်အုဉ်ကီၤအတက်ကျ၊်ဘၢ်နှ့ဉ် ဝံသးစူၤကွၢ်ဖဲကျိဖိတက်ဘဉ်ဒီဘဉ်ထံးအတက် အုဉ်ကီၤတက်ကွဲးအဆၢလၢအအိဉ်လံာ်အဝဲအံၤအပူၤနှ့ဉ်တက့ၢ်.)***

တက်ကူဉ်ဘဉ်ကူဉ်သ့အကမဲးတံာ်မိၢ်ပှၢ်ဒီးနံ့ဉ်ဘြၤစကဉ်ကျိတက်ဟူးတက်ဂဲ၁အကရၢ လိဉ်ဘဉ်ဝဲဒဉ် တက်ကမၤကွၢ်/တက်ကသမဲးသမိးနီၢ်ခိက့ၢ်ဂိၢ်တက်အိဉ်ဆူဉ်အိဉ်ချ့တနံ့ဉ်တဘျိဖဲလါမ့ၤ ၁သီဝံၤအလိၢ်ခံနှ့ဉ်လီၤ. ကျိဖိတဂၤလၢ်လၢ်လၢအနှ်လိၢ်ပဉ်ယုာ်မၤသကိးတက်လၢတက်လိာ်ကွဲတခါဂ့ၢ်တခါဂ့ၢ်လၢတက်ဂဲ၁လိာ်ကွဲလၢကျိတဖျၢဉ်ဒီးတဖျၢဉ်ဘဉ်ဃးတက်လိာ်ကွဲတက်ရဲဉ်တက်ကျဲၤ, ၉–၁၂တီၤ ကဘဉ်အိဉ်ဒီးတက်သမဲးသမိးကွၢ်နီၢ်ခိက့ၢ်ဂိၢ်တက်အိဉ်ဆူဉ်အိဉ်ချ့တနံ့ဉ်တဘျိဖဲလါမ့ၤ ၁သီဝံၤအလိၢ်ခံကိးနံ့ဉ်ဒဲးနှ့ဉ်လီၤ.

လ့ၢဉ်ပဒိဉ်ကျိအံၤတအၢဉ်လီၤတူၢ်လိာ်ဝဲဒဉ်နီၢ်ခိက့ၢ်ဂိၢ်တက်သမဲသမိးလၢအဘဉ်တက်မၤပှဲၤထိဉ်အီၤလၢ chiropractor ဒ်သိးလၢတက်နှာ်လီၤပဉ်ယုာ်မၤသကိးတက်လၢကျိသ့ဉ်တဖဉ်အတက်ဂဲ၁လိာ်ကွဲအဂိၢ်နှ့ဉ်ဘဉ်. တက်ဂဲ၁လိာ်ကွဲတက်ဟ့ဉ်တက်အုဉ်ကီၤဝဲအံၤနှ့ဉ်လၢတက်မၤလိကျိဒိတနံ့ဉ်ကျ၊ၤအဂိၢ်နှ့ဉ်လီၤ. တက်မၤကွၢ်နီၢ်ခိက့ၢ်ဂိၢ်တက်ဟ်ဖျါတဖဉ်, LPS ကျိဖိဒီးမိၢ်ပၢ်တက်အၢဉ်လီၤဟ့ဉ်ခွဲးလံာ်အဒိလၢအပဉ်ယုာ်ဒီးတက်အၢဉ်လီၤတူၢ်လိာ်လၢအသ့ဉ်ညါန်ပၢ်ဝဲဒဉ်တက်ပၢတက်ဆ့ၢအတက်သိဉ်တက်သီ, ကျိဖိဒီးကျိတက်မ့ၢ်လၢ်ကွၢ်စိတဖဉ်, ဒီးတက်ဂ့ၢ်တက်ကျ၊ၤလၢအဘဉ်ဃးဒီးတက်သးပှၤနီဉ်သးခိဖျိုလၢတက်ဘဉ်ဒီဘဉ်ထံးကဲထိဉ်အသးဖးဒိဉ်ဆူဉ်ဆူဉ်, ဒီးလံာ်အဒိလၢအဘဉ်ဃးဒီးဂ့ၢ်ဂိၢ်အူတက်ဟ်ဖျါထိဉ်တက်ဂ့ၢ်ကဘဉ်တက်မၤပှဲၤထိဉ်အီၤဒီးဟဲက့ၢ်စိာ်ကဒါက့ၢ်ဆူကျိ တက်ဂဲ၁လိာ်ကွဲပှၤနဲ့ဉ်တက်အအိဉ်နှ့ဉ်လီၤ. တက်သမဲသမိးနီၢ်ခိက့ၢ်ဂိၢ် အတက်ဟ်ဖျါတဖဉ် ကပဉ်ယုာ်ဒီး ကျိအကသံဉ်သရဉ်မုဉ်ဒီးဟ်ကီၤယာ်အီၤလၢကျိတက်အိဉ်ဆူဉ်အိဉ်ချ့တက်မၤနီဉ်အပူၤနှ့ဉ်လီၤ. လံာ်တကျိဉ်ဒိအဂၤသ့ဉ်တဖဉ်ကဘဉ်တက်ကြာ်ယာ်အီၤလၢကျိတက်ဂဲ၁လိာ်ကွဲပှၤနဲ့ဉ်တက်အဝဲဒၤးပူၤနှ့ဉ်လီၤ. လံာ်တကျိဉ်ဒိသ့ဉ်တဖဉ်အံၤတက်မၤနှ့ၢ်အီၤသ့ဝဲဒဉ်လၢတက်ဂဲ၁လိာ်ကွဲအဝဲဒၤးမ့တမ့ၢ်လၢကျိအဟ့ဉ်ယဲၤသနှ့ကဘျံးပၤအလိၤနှ့ဉ်လီၤ.

တက်ပၢတက်ဆ့ၢကျိၤကျဲလၢအဘဉ်တက်ကွဲးရဲဉ်လီၤအီၤဒ်အမ့ၢ်ဝဲတက်အစၢလၢတက်ဟ်ပတုာ်ကွံာ်လၢတက်မၤလိသ့ထိဉ်သးတဖဉ်, တက်နှာ်လီၤမၤသကိးတက်လၢကျိတဖျၢဉ်ဒီးတဖျၢဉ်အတက်ပြၢမ့တမ့ၢ်လံာ်ညိဉ်သိဉ်ဒိဉ်လၢအဘဉ်ဃးဒီးတက်ဟူးတက်ဂဲ၁တဖဉ်နှ့ဉ်တက်ထံဉ်နှ့ၢ်အီၤသ့ဝဲလၢတီၤထိကျိတဖဉ်အပူၤနှ့ဉ်လီၤ. (တက်သိဉ်တက်သီတက် ဘျၢ6740.2)

တက်နှာ်လီၤမၤသကိးတက်လၢလံာ်ညိဉ်သိဉ်ဒိဉ်အဂ့ၢ်အဂၤတက်ဟူးတက်ဂဲ၁တဖဉ်နှ့ဉ်မ့ၢ်ဝဲဒဉ်တက်ခွဲးတက်ယာ်လီၤဆိဒဉ်တက်လၢတက်မၤစၢၤဒီးတက်ဟံးနှ့ၢ်မူဒါလၢကျိအဂိၢ်, ကရ္ဆၢ်, ကျိဖိအမိၢ်ပှၢ်, ဒီးပှၤတဝၢအဂိၢ်နှ့ဉ်လီၤ.

လၢတက်နှ့ဉ်အယိ, ကျိဖိတဖဉ်နှ့ဉ်တက်ဟ့ဉ်ဂံၢ်ဟ့ဉ်ဘါအီၤလၢကတဲသကိးအဝဲသ့ဉ်ကတဲသကိးအတက်ဘဉ်ယိဉ်တခါဂ့ၢ်တခါဂ့ၢ်တချုးဒ်းလၢကျိတက်မၤလိနံ့ဉ်စးထိဉ်ဒ်းဘဉ်လၢအဘဉ်ဃးဒီးတက်မၤလိလံာ်လၢ်, တက်ကဲထိဉ်သးသ့လၢတက်သူကသံဉ်မူၤဘ့ီး, မ့တမ့ၢ်တက်ဂ့ၢ်ကိအဂ့ၢ်အဂၤလၢကမၤဆူးမၤဆါမၤဟးဂိၢ်အဝဲသ့ဉ်အနီၢ်ခိက့ၢ်ဂိၢ်, ခိဉ်နှ့ဉ်, ဒီးသးအတက်တူၢ်ဘဉ်ခိဉ်ဘဉ်တက်အိဉ်ဆူဉ်အိဉ်ချ့, အဆိကတက်တဲသကိးတက်ဒီးပှၤနီၢ်တဂၤလၢနနှာ်နှ့ၢ်အီၤဒ်အမ့ၢ်ကျိအပှၤမၤတက်ဖိလၢအဘဉ်ဃးဒီးတက်ဂ့ၢ်တဖဉ်အံၤဖဲလၢကျိထိဉ်အဆိကတက်တသိတက်ဝဲအံၤမၤစၢၤကျိဖိတဂၤကဒီးနှ့ၢ်ဘဉ်တက်မၤစၢၤ, အိဉ်ပူၤဖျဲးဒီးတက်ဘဉ်ယိဉ်, ဒီးအိဉ်ကတဲာ်ကတီၤသးလၢကပဉ်ယုာ်မၤသကိးတက်လၢကျိတက်မၤလိဒီတနံ့ဉ်အဂိၢ်နှ့ဉ်လီၤ.

တက်ဂ့ၢ်ကိမ့ၢ်အိဉ်ဖဲလၢကျိတက်မၤလိ နံ့ဉ်တက်ကဘ့ါရဲအီၤဒ်တက်ဒါလီၤယာ်ဖိလစံဉ်တက်ဘျၢ 6740 ဒီးဒ်ကျိအတက်မ့ၢ်လၢ်ကွၢ်စိဒီးတက်မိဉ် နှ့ၢ်သးလီအိဉ်ဝဲအသိးနှ့ဉ်လီၤ.

တက်ဟ့ဉ်ပလီၢ်

တက်ပညိဉ်လၢအဘဉ်ဃးဒီး**တက်ဟ့ဉ်ပလီၢ်**အံၤမ့ၢ်ဒ်သိးပှၤကဟ်သူဉ်ဟ်သးလၢတက်လီၤဘဉ်ယိဉ် ဒ်အမ့ၢ်တက်ဘဉ်ဒိဘဉ်ထံးလၢဘဉ်သ့ဉ်သ့ဉ်ကကဲအိဉ်ထိဉ်သးလၢအဘဉ်ထွဲဒီးတက်လိာ်ကွဲသ့ဝဲဒဉ်နှ့ဉ်လီၤ. တက်နှာ်လီၤမၤသကိးတက်လၢကျိတက်သူဉ်ထိဉ်တမံၤဂ့ၢ်တမံၤဂ့ၢ်မ့တမ့ၢ်တက်ဂဲ၁လိာ်ကွဲတက်ဟူးတက်ဂဲ၁နှ့ဉ် ဘဉ်သ့ဉ်သ့ဉ်တက်ဘဉ်ဒိဘဉ်ထံးကကဲထိဉ်အသးတခါခါသ့ဝဲဒဉ်နှ့ဉ်လီၤ. တက်ဘဉ်ဒိဘဉ်ထံးနုးနုးကျ၊ၤကျ၊ၤဒ်တက်ရဲဉ်လီၤစးထိဉ်လၢတက်ဘဉ်ကူးဘဉ်ကျိလၢအတဒိဉ်ဘဉ်, ပနူၤထိဉ်လုးထိဉ်လါထိဉ်, စုချုးခိဉ်ချုးဒီးထူဉ်ညဉ်တလံာ်တဖဉ်ဒီးဆူတက်ဘဉ်ဒိဘဉ်ထံးလၢအဒိဉ်ထိဉ်နုးထိဉ်ဒ်အမ့ၢ်နီၢ်ခိနီၢ်ကစၢ်အယံတဖဉ်, တက်အဆၢတက်အကမဲာ်တဖဉ်, ကၢ်ဂိၢ်ဒဲ့ညဉ်ထူဉ်တဖဉ်, ထူဉ်ပျါတဖဉ်, မ့တမ့ၢ်ယုၢ်ညဉ်/ထူဉ်ပျါအညဉ်တဖဉ်, ဆူတက်ဘဉ်ဒိဘဉ်ထံးဖးဒိဉ်လၢအပၢ်ထိဉ်ဒ်အမ့ၢ်ခိဉ်သဉ်ယံဘဉ်ဒိဘဉ်ထံး, ကိာ်ဘိဒီး ယ္ပါ်ယံ. တဘျီတခိဉ်တက်မၤအသးတဖဉ်, တက်ဘဉ်ဒိဘဉ်ထံးကဲထိဉ်အသးဒီးအစၢဟဲအိဉ်ထိဉ်ဝဲဒဉ်လၢ ကၢ်ဂိၢ်တလၢတပ့ဲၤ/တက်ကၢ်တက်ကွဲဉ်, သံတခီပၢမ့တမ့ၢ်သံသ့ဝဲဒဉ်နှ့ဉ်လီၤ. မ့ၢ်အိဉ်ဒီးပှၤကွၢ်ထွဲတက်လၢအဂ့ၢ, ဒီးသူဝဲဒဉ်တက်ဒိသဒၢအပီးအလိလၢအဂ့ၢတဖဉ်ဒီးအိဉ်ဒီးတက်ဘျၢ အတက်ကွၢ်ထွဲလၢအလီၤတံၢ် လီၤဆဲးဒဉ်လာ်တက်ဘဉ်ဒိဘဉ်ထံးကဲထိဉ်သ့ဝဲဒဉ်နှ့ဉ်လီၤ.

ကရ္ဆၢ်ကရၢလၢအတမ့ၢ်– LPS ပှၤတဝၢတက်ဂဲ၁လိာ်ကွဲအိဉ်ဝဲအါမး, တက်ဟူးတက်ဂဲ၁ကရ္ဆၢ်တဖဉ်, ဒီးချုးဘ်တဖဉ်လၢအပဉ်ယုာ်ဒီး LPS ကျိအမံၤတဖဉ်လၢအဝဲသ့ဉ်တက်ဂ့ၢ်ခိဉ်တီတဖဉ်အပူၤနှ့ဉ်လီၤ. ဒ်လဲဉ်ဂ့ၢ်ဒ်လဲဉ်ဂ့ၢ်, ကရၢ, ကရ္ဆၢ်, မ့တမ့ၢ်ချုးဘ်လၢအသူဝဲဒဉ်ကျိအမံၤဘဉ်သ့ဉ်သ့ဉ်တအိဉ်ဒီးတက်ဘဉ်လိာ်သးဒီး LPS နီတမံၤဘဉ်, တမ့ၢ်လၢဟ့ဉ်လီၤဒီးဆိဉ်ထွဲမၤစၢၤဒီးတက်မၤအကျိၤအကျဲလၢ တက်လိဉ်ဘဉ်အီၤလၢ LPS တက်ရဲဉ်တက်ကျဲၤအဂိၢ်နှ့ဉ်ဘဉ်.

ဝံသးစူၤသံကွၢ်သံဒီးလီၤတံၢ်လီၤဆဲးလၢကရ္ဆၢ်ကရၢတခါဂ့ၢ်တခါဂ့ၢ်, တက်ဟူးတက်ဂဲ၁ မ့တမ့ၢ်ချုးဘ်တက်ဝဲအံၤအရ္ဆမ့ၢ်ဒ်ဉ်လၢနဂိၢ်လၢ နကအဲာ်ဒီးသ့ဉ်ညါလၢတက်ကရၢကရိအံၤမ့ၢ်အဆိဉ်ထွဲမၤစၢၤဝဲဒဉ် LPS မ့တမ့ၢ်တဆိဉ်ထွဲမၤစၢၤဘဉ်နှ့ဉ်တက့ၢ်. အါတက့ၢ်ကျိသ့ဉ်တဖဉ်ကွဲးရဲဉ်လီၤအဝဲသ့ဉ်ပှၤလၢဆိဉ်ထွဲမၤစၢၤတ့ၢ်တက်လိာ်ကွဲတဖဉ်, တက်ဟူးတက်ဂဲ၁တဖဉ်, ဒီးချုးဘ်တဖဉ်လၢအဝဲသ့ဉ်အပှာ်ယဲၤသနှ့အလိၤနှ့ဉ်လီၤ.

တက်လဲလိာ်/တက်ဆီတလဲကျိ

ဖဲကျိဖိတဂၤဆဲးလီၤတ့ၢ်အမံၤဒီးထိဉ်တ့ၢ်တီၤထိကျိနှ့ဉ်အဝဲသ့ဉ်ကအိဉ်ဒီးအဝဲသ့ဉ်အခြဲးဒ်းဒ်အကြားဝဲဘဉ်ဝဲဒီးအီၤလၢတီၤထိကျိဝဲနှ့ဉ်အပူၤလီၤ. တက်ဆီတလဲကျိဆူအဂၤတဖျၢဉ်ဒီး မ့တမ့ၢ်ဘဉ်လၢတက်ဆီတလဲတက်အိဉ်ဆိုးလီၤတံၢ်ခိဖျိုလၢအဝဲပာ်ခွါ/ပာ်မုဉ်အပှၤကွၢ်ထွဲတက်လၢအဖိုးသဲစးတဖဉ်, တက်ကဟဲကဲထိဉ်အသးဒီးကျိဖိလၢတတုၤထိဉ်ထိဉ်ဘားတက်ဟ်ပနီဉ် လၢကျိအပှၤဂဲ၁လိာ်ကွဲဖိတက်ပြၢလၢ ဇ၀သီတက်မၤလိအတိၢ်ပူၤနှ့ဉ်လီၤ. တက်ယုထၢလၢတက်ဆဲးလီၤမံၤဒီးတက်လဲလိာ်ကျိအဂိၢ် နှ့ဉ်ကျိဖိတဖဉ်ကဘဉ်အိဉ်ဒီးတက်ဆဲးလီၤမံၤဒီးတက်ဟ့ဉ်လီၤ/တက်စိာ်ဆ့ၢလံာ်အဒိခဲလၢ်ဒ်အလိၢ်အိဉ်ဝဲဒဉ်အသိးလၢကဒုးနဲ့ဉ်ဖျါထိဉ်လၢအလဲလိာ်ကျိဆူအဂၤတဖျၢဉ်လၢအဝဲပာ်ခွါ/ပာ်မုဉ်အိဉ်ဒီးတက်တာ်ဟ်လၢတက်ဆဲးလီၤမံၤလၢကျိတက်မၤလိနံ့ဉ်လၢကဟဲတနံ့ဉ်ဖဲလါမ့ၤ ၁သီအပူၤ, လၢ ကျိဖိကတုၤထိဉ်လၢတက်ဟ်ပနီဉ်ဒီးလဲလိာ်အိဉ်ကျိဒီးဂဲ၁လိာ်ကွဲကသ့အဂိၢ်, ကျိလၢအအိဉ်ဝဲနှ့ဉ်ကဘဉ် ဒုးသ့ဉ်ညါ NSAA ဝဲၤဒၤခိဖျိုလၢတက်ကွဲး, လံာ်ပရၢတၢးအတက်ပနီဉ်တဘဉ်စၢ်ခံနှ့ၢ်ဒ်း လါမ့ၤ၁သီဘဉ်နှ့ဉ်လီၤ. ကျိဖိသ့ဉ်တဖဉ်လၢအဝဲသ့ဉ်တဆဲးလီၤဘဉ်အမံၤလၢလံာ်အဒိတဖဉ်အပူၤ, မ့ၢ်တဆ့ၢ်ဒီးတတက်အၢဉ်လီၤတူၢ်လိာ်အီၤဖဲလါမ့ၤ ၁သီဘဉ်နှ့ဉ်, ကတတုၤထိဉ်ထိဉ်ဘားလၢတက်ဟ်ပနီဉ် ဒီးတဂဲ၁လိာ်ကွဲဘဉ်လၢတက်မၤလိကျိအသီ ဇ၀သီအတိၢ်ပူၤ, ခိဖျိုလၢတက်ဆီတလဲမ့ၢ်တက်ဂ့ၢ်တခါလၢ အအိဉ်ဒီးတက်ကီတက်ခဲလၢ waiver တက်နဲ့ဉ်ကျဲတဖဉ်အယိနှ့ဉ်လီၤ.

ဖဲလၢတက်ဆဲးလီၤတ့ၢ်မံၤလၢတက်ဆီတလဲကျိအလံာ်က့တဖဉ်အလိၤနှ့ဉ်, ဘဉ်တက်မၤနီၤမၤယါဒီးဟ်လၢလံာ်ကြာ်ပူၤ ဒီးတက်ဒုးသ့ဉ်ညါဝဲဒဉ် NSAA လံနှ့ဉ်, ကျိဖိကဘဉ်မၤပဲ့ၤထိဉ်ဝဲဒဉ်နံ့ဉ်အဝဲနှ့ဉ်တက် အက်ၢ်အစိလၢတက်ဟ်ပနီဉ်အီၤတဖဉ်လၢကျိလၢပှၤကျိဖိဟ်တ့ၢ်ဝဲတဖျၢဉ်နှ့ဉ်. ဒ်လဲဉ်ဂ့ၢ်ဒ်လဲဉ်ဂ့ၢ်ကျိဖိ, ကတတုၤထိဉ်ထိဉ်ဘားလၢတက်ဟ်ပနီဉ်တမံၤမံၤလၢ (ဇ၀)သီတက်မၤလိအနံၤဖဲလၢ fall ကဟဲကဒီးကတိၢ်နှ့ဉ် ပှၤကျိဖိမ့ၢ်ဆီတလဲအဝဲပာ်ခွါ/ပာ်မုဉ်အတက်ဆိကမိဉ်ဒီးဆၢတဲာ်ဝဲဒဉ်လၢ တဆီတလဲလၢ၊ကျိဘဉ်နှ့ဉ်လီၤ.

တက်ဟူးတက်ဂဲ၁/တက်ယုမၤအါထိဉ်ဘဉ်ဃးဒီးပှၤလိာ်ကွဲဖိအသီ

တက်ဆဲးကျိးဆဲးကျ၊တမံၤဂ့ၢ်တမံၤဂ့ၢ်, ခိဖျိုလၢတက်ကွဲးမ့တမ့ၢ်တက်ကတိၤတခါခါမ့ၢ်ဂ့ၢ်နှ့ဉ်, တက်ကဟ့ဉ်လီၤဒီးပညိဉ်ဝဲဒဉ်လီၤလီၤဆူကျိဖိဒီး/မ့တမ့ၢ်မိၢ်ပၢ်/ပှၤကွၢ်ထွဲတက်, လၢတက်ဂ့ဉ်ကျဲးစးထဲးဂံၢ်ထဲးဘါ လၢတက်ကွဲနှ့ၢ်ဒီးသဆဉ်ထိဉ်အဝဲသ့ဉ်အခံလၢကလဲၤထိဉ်ကျိလၢတမ့ၢ်အဝဲသ့ဉ်တက်ထိဉ်ကျိအဟိဉ်ကဝိၤလၢ အဝဲသ့ဉ်တက်ထိဉ်ကျိဟိဉ်ကဝိၤအချ, တက်ကကွၢ်ထံဆိကမိဉ်ဘဉ်ဃးဒီးတက်စိကမိၤလၢတက်လ့ၢ်ဘၢအါတလၢကွံာ်အဖိခိဉ်အယိနှ့ဉ် ကျိဖိတဂၤ မ့တမ့ၢ်မိၢ်ပၢ်/ပှၤကွၢ်ထွဲတက်အတက်မၤတက်ဆၢတဲာ် တဲာ်ကျ၊ၤကျဲလၢအ ဘဉ်ဃးဒီးတက်ယုထၢကျိ. တက်ထဲးဂံၢ်ထဲးဘါဒီးတက်စိကမိၤလ့ၢ်ဘၢမ့ၢ်အါတလၢ ကွံာ်ခိဖျိ လၢလ့ၢဉ်ပဒိဉ်ကျိပှၤမၤတက်ဖိ, ပှၤဆိဉ်ထွဲမၤစၢၤပှၤမၤမ့ာ်သးမၤကလိတက်မၤ မ့တမ့ၢ်မ့ာ်သးမၤကလိအပှၤနဲ့ဉ်လိတက် ကဘဉ်ကရၢကရိဒီးဒုးအိဉ်ထိဉ်တဟ်ဖိုဉ်ထိဉ်ဒီးဒုးအိဉ်ထိဉ်ပှၤလၢအ ဂ့ၢ်ကျဲးစးဒီးမၤအါထိဉ်ဘဉ်ဃးပှၤလိာ်ကွဲဖိအသီနှ့ဉ်လီၤ. လ့ၢဉ်ပဒိဉ်ကျိပှၤမၤတက်ဖိတဂၤဂ့ၢ်တဂၤ ဂ့ၢ်, ပှၤဆိဉ်ထွဲမၤစၢၤပှၤမၤမ့ာ် သးမၤကလိတက်မၤ မ့တမ့ၢ်မ့ာ်သးမၤကလိအပှၤနဲ့ဉ်လိတက်ကဘဉ်ဒုးအိဉ်ထိဉ်ဝဲပှၤလၢကယုအါထိဉ်ပှၤလိာ်ကွဲဖိအသီဒီးကဘဉ်လူၢ်ဟ်ထွဲဝဲဒဉ်တက်သိဉ်တက်သီကျ၊ၤကျဲ အိဉ်ယာ်ဝဲအသိးနှ့ဉ်လီၤ.

တက်လိပ်ကွဲ/တက်ပြု ဒီးတက်ဟူးတက်ဂဲ၁တဖက်အဆဲး(အတက်ဘက်ထွဲ) (402) 436-1610

တက်စးထိုင်သီတဖက် Initiations , Hazing, ချားဘ်ခူသူဉ်တဖက် ဒီးတက်ကရၢကရိလၢတက်ချၢတဖက် Policy 6742

Initiations. တက်စးထိုင်သီတဖက်တက်မၤအီၢ်ခီဖျိလၢတီၤတဖက်, ချားဘ်တဖက်မ့တမ့ၢ် တက်ဂဲၤလိုက်ကွဲကရူၢ်တဖက်နှဉ်တက်တဘဉ်မၤအီၢ်/တက်ကြီဃာ်ဝဲဒဉ်ထဲလၢပှၤပၢဆှၢတက်အ တက်ဟ့ဉ်အခွဲးနှဉ်လီၤ. ကွိဖိတဂၤဘဉ်တဂၤလၢအဒုးဘဉ်ထွဲလိုဉ်သးမ့တမ့ၢ်ဟ့ဉ်ဂံၢ်ဟ့ဉ် ဘါဝဲဒဉ် initiations လၢတက်တအၢဉ်လီၤဟ့ဉ်အခွဲးလၢပှၤပၢဆှၢသုးကျဲၤတက်ဘဉ်နှဉ် တက်ကဘဉ်ဟ့ဉ်တက်စံဉ်ညိဉ်ဒီးဟံးနှ၊်ဂ့ၢ်ဝိ, တုၤလၢ ဒီးပဉ်ယှာ်တက်ထုးကွံာ်အီၢ်/တက်တ တူၢ်လိုက်အီၤလၢကွိတဖျၢဉ်ဂ့ၤတဖျၢဉ်ဂ့ၤ မ့တမ့ၢ်ကွိခဲလၢာ်တက်ခွဲးတက်ယာ်လီၤဆီလၢကမ ဒီးဒုးဟးထိုဉ်ကွံာ်အီၤနှဉ်လီၤ.

ပှၤပၢဆှၢတက်မူဒၢါခိုဉ်ကဟ့ဉ်အခွဲးထဲလၢတက်သးလီၤပလိုဉ်လၢ initiation တက်ဟူးတက် ဂဲၤတဖဉ်လၢအဘဉ်ထွဲလိုဉ်အသးဒီးကွိဖိတက်သိဉ်လိမၤယုၤတက်မ့ၢ်လၢ်ကွၢ်စိတဖဉ် ဒီး တမ့ၢ်တက်လၢအကဒုးအိဉ်ထိုဉ်တက်ဘဉ်ယိဉ်ဘဉ်ဘှိ/တက်ဘဉ်ဒိဘဉ်ထံးလၢနီၢ်ခိက့ၢ်ဂိၤ မ့တမ့ၢ်လၢအဘဉ်ဃးဒီးသးတက်ဆိကမိဉ်အတက်ဘဉ်ဒိဘဉ်ထံး မ့တမ့ၢ်တက်လၢအကမၤ ဆံးလီၤစ့ၤလီၤအလၢကပိၤသ့ဉ်တဖဉ်ဘဉ်နှဉ်လီၤ.

Hazing. Hazing ခီဖျိလၢတီၤတဖဉ်, ချားဘ်တဖဉ်, တက်လိုက်ကွဲကရူၢ်တဖဉ်မ့တမ့ၢ် ကွိဖိတက်ကရၢကရိလၢအဂုၤအဂၤတဖဉ်နှဉ်ဘဉ်တက်ကြီဃာ်အီၢ်/တက်တဘဉ်မၤအီၢ်ဘဉ် နှဉ်လီၤ. Hazing အခီပညီမ့ၢ်ဝဲတက်ဟူးတက်ဂဲၤတမံၤဂ့ၤတမံၤဂ့ၤလၢပှၤတဂၤမၤတက်လၢအ တက်ပညိဉ်အပူၤ/ဟ်လီၤသး မ့တမ့ၢ်တက်ဟ်ကဲတအိဉ်/တအိဉ်ဒီးတက်ပလိၢ်သးဒုးအိဉ်ထိုဉ် တက်ဘဉ်ယိဉ်ဘဉ်ဘှိတဖဉ်လၢနီၢ်ခိက့ၢ်ဂိၤမ့တမ့ၢ်နီၢ်သးတက်ဆိကမိၢ်တက်အိဉ်ဆူဉ်အိဉ်ချ, မ့ တမ့ၢ်တက်ပူၤဖျဲးဒီးတက်ဘဉ်ယိဉ်လၢနီၢ်ကစ၊်တဂၤအတက်ပညိဉ်လၢ initiation နှာ်လီၤလၢ အပူၤ, တက်ပျဲနှာ်လီၤလၢအပူၤ, အိဉ်ယှာ်ဒီးတက်မၤဘဉ်ထွဲလိုဉ်သး မ့တမ့ၢ်ဆိးကါဝဲဒဉ်က ရၢဖိလၢကွိတက်ကရၢကရိတဖျၢဉ်ဂ့ၤတဖျၢဉ်ဂ့ၤ. တက်ကြီဝဲဒဉ် hazing တက်ဟူးတက်ဂဲၤတ ဖဉ်လၢအပဉ်ယှာ်ဒီးတက်ဟ့ဉ်တက်စံဉ်ညိဉ်လၢနိဉ်ဖျ,/တက်ဖျ,ပှၤ, တက်ဒိတက်တီၤပှၤ, တက်ကျ,,း ပနိဉ်ယာ်တက်, ဒီးဒုးနဲဉ်ဖျါဝဲဒဉ်ပိာ်ခွါထၢနှာ်အက့ၢ်အဂီၤတက်ဖိတက်လံၤဆူပိာ်မ့ဉ်က့ၢ်ဂိၤအ ပူၤ, တက်ဟ်အိဉ်ဖျါထိဉ်ပိာ်မ့ဉ်/ပိာ်ခွါအနီၢ်ခိက့ၢ်ဂိၤတဖဉ် အိဉ်ဒီးတက်ပညိဉ်ဒီးဟ်လီၤသး လၢအမၤဆူးမၤဆါမၤဘဉ်ဒိတက်မ့တမ့ၢ်မၤသူဉ်ကနိုးသးကနိုးပှၤတဂၤဂ့ၤတဂၤဂ့ၤ,ဖုးလဲး ဖူးသူ/နၢမူနၢဆိုဒီးကတိၤတဆဲးတလၢ မ့တမ့ၢ် ဖူးလဲးဖူးသူအဲဉ်ဂၢ်နၢမူပှၤအဂၤတဂၤ အ မိၢ်ပှၤ, တက်မၢဆူဉ်မၤဆူဉ်ဒီး မၤတက်ဟူးတက်ဂဲၤလၢတက်ဆၢကတိၢ်ဖးယာ်အပူၤ, တက်မၤဆူဉ်အီၤလၢ ကလဲၤခီဖျိတက်ကိ၊်/တက်ခုဉ်/ထံ/မ့ဉ်အူ တက်ဘဉ်ယိဉ်အလိၢ်လၢတက်ဆၢကတိၢ်ဖးယာ်အပူၤ, တက်မၤ ဆူဉ်အီၤလၢကအိဉ်/ကအီဝဲဒဉ်တက်အိဉ်တမံၤဂ့ၤတမံၤဂ့ၤ, သံးလၢအဆူဉ်, တက်အီအကလုာ်ကလုာ် တက်မူၢတက်ဘှီးမ့တမ့ၢ် ကသံဉ်မူၢဘှီးလၢအမၤဆါတက်သ့ ညိနှၢ်တမ့ၢ်လၢအဘဉ်တက်ရဉ်ကဲ့ၤယာ်အီၤလၢ ပှၤကစူးကါဝဲအဂိၢ်ဘဉ်, မၤယာ်မၤနီ၊်အသးလၢကမ်/တက်မ်ဝတၢ်ဂၢၤစ့ၤ, မၤဝဲဒဉ်ပိာ်မ့ဉ်ပိာ်ခွါတက်အိဉ်ယှာ် လိုသး, ပှၤအိဉ်ဘ့ဉ်ဆ့မ့တမ့ၢ် တက်ကူစါယါဘျါလၢအၤအၤအ သီ/မၤတယ့ဉ်တယ့ၢ်တက် မ့တမ့ၢ်ဒုးနဲဉ် ဖျါထိဉ်တက်ဟူးတက်ဂဲၤတမံၤမံၤလၢအဒုးအိဉ်ထိဉ် တက်ဘဉ်ယိဉ်ဘဉ်ဘှိတဖဉ်လၢနီၢ်ခိက့ၢ် ဂိၤမ့တမ့ၢ်နီၢ်သးတက်ဆိကမိဉ်တက်အိဉ်ဆူဉ်အိဉ်ချ, မ့တမ့ၢ်တက်ပူၤဖျဲးဒီးတက်ဘဉ်ယိဉ်လၢပှၤ တဂၤဘဉ်တဂၤ မ့တမ့ၢ်တက်ဟူးတက်ဂဲၤတမံၤဂ့ၤတမံၤကဂ့ၤလၢအမၤဆူဉ်ပှၤလၢကမၤတက် မၤနၢၤအိဉ်ယိဉ်တက်. Hazing နှဉ်တက်တဘဉ်မၤအီၤ/တက်ကြီဃာ်အီၤ သနာ်ကဒ့ပှၤတဂၤ အသးအိဉ်ဒီးပဉ်ယှာ်လၢ hazing တက်ဟူးတက်ဂဲၤဒီးသးလီၤပလိုဉ်ကဲထိဉ်သ့ဝဲနှဉ်လီၤ. ကွိဖိတဂၤဂ့ၤတဂၤဂ့ၤလၢအမၤဘဉ်ထွဲလိုဉ် အသးမ့တမ့ၢ်ဟ့ဉ်ဂံၢ်ဟ့ဉ်ဘါဝဲဒဉ် hazing အံၤနှဉ်တက်ဂ့ၢ်အိဉ်ထိဉ်ဝဲဒဉ်လၢတက်ကဘဉ် ဟ့ဉ်တက်စံဉ်ညိဉ်မ့တမ့ၢ်ဟံးနှ၊်ဂ့ၢ်ဝိ, တုၤလၢ ဒီးပဉ်ယှာ်တက်ထုးကွံာ်အီၤ/တက်တတူၢ်လိုက်အီၤလၢကွိတဖျၢဉ်ဂ့ၤတဖျၢဉ်ဂ့ၤ မ့တမ့ၢ်ကွိခဲ လၢာ်တက်ခွဲးတက်ယာ်လီၤဆီလၢကမၤ ဒီးဒုးဟးထိဉ်ကွံာ်အီၤနှဉ်လီၤ.

တက်ကရၢကရိခူသူဉ်တဖဉ်. တက်အဝဲအံၤတမ့ၢ်တက်လၢအဖိးမံလိုက်အသးဒီးသဲစးတက်ဘျၢလၢ ကွိဖိတဖဉ်လၢကနှာ်လီၤပဉ်ယှာ်မၤသကိုးတက် မ့တမ့ၢ်ကဲထိဉ်ကရၢဖိလၢတက်ကရၢကရိခူ သူဉ်တဖုဂ့ၤတဖုဂ့ၤ မ့တမ့ၢ်တက်ကရၢကရိခူသူဉ်တဖုဂ့ၤတဖုဂ့ၤ လၢကျဲတဘိဂ့ၤတဘိဂ့ၤ နှဉ်ဘဉ်. ကွိဖိတဂၤဂ့ၤတဂၤဂ့ၤလၢလုၢ်သ့ဉ်ခါပတက်ဒီးမၤကမဉ်ဝဲဒဉ်တက်ဟ်ပနိဉ်အဝဲအံၤ နှဉ်တက်စံဉ်ညိဉ်ဒီးကဟံးနှ၊်ဂ့ၢ်ဝိ, တုၤလၢဒီးပဉ်ယှာ်တက်ထုးကွံာ်အီၤ/တက်တတူၢ်လိုက် အီၤလၢကွိတဖျၢဉ်ဂ့ၤတဖျၢဉ်ဂ့ၤ မ့တမ့ၢ်ကွိခဲလၢာ်တက်ခွဲးတက်ယာ်လီၤဆီလၢကမၤ ဒီး ဒုးဟးထိဉ်ကွံာ်အီၤနှဉ်လီၤ.

တက်ကရၢကရိလၢတက်ချၢတဖဉ်– တက်အဝဲအံၤတမ့ၢ်တက်လၢအဖိးမံလိုက်အသးဒီးသဲစးတက် ဘျၢလၢပှၤတဂၤဂ့ၤတဂၤဂ့ၤနှဉ်ဘဉ်, ကိ၊်ရှဉ်အပှၤကွိဖိမ့ၢ်ဂ့ၤ မ့တမ့ၢ်ကိ၊်ရှဉ်အပှၤကွိဖိမ့ၢ် ဂ့ၤ, ကဟဲနှာ်လီၤဝဲဒဉ်လၢကွိဟိဉ်ခိဉ်ကဝိၤတဖဉ်မ့တမ့ၢ်ကွိတက်သူဉ်ထိဉ်တဖျၢဉ်ဂ့ၤတဖျၢဉ် ဂ့ၤလၢအတက်ပညိဉ်လၢကရိကဒး/ပစု၊်ပတ့ၤမ့တမ့ၢ်ယ့တက်ဆိဉ်ထွဲကျိဉ်စ့, ဖဲလၢ, ကွိဖိတ ဂၤဂ့ၤတဂၤဂ့ၤကမၤသကိုးတက်ဒီးကရၢအဂၤတဖုဂ့ၤတဖုဂ့ၤ, တက်ကရၢကရိ မ့တမ့ၢ်တက် ကရၢကရိထိဉ်တက်အိဉ်ဖိုဉ်သကိုးတက်အိဉ်ဖိုဉ်လၢကွိသ့ဉ်တဖဉ်အချ. ပှၤတဂၤဂ့ၤတဂၤဂ့ၤလၢ အလုၢ်သ့ဉ်ခါပတက်တက်ဟ်ပနိဉ်အဝဲအံၤနှဉ်အိဉ်ဝဲဒဉ်လၢ တက်မၤကမဉ်ကွိ၊်မ့ဉ်တက်လိုက်ဘၢ လိုက်ကွိ၊်အဖိလာ် ဒီးဘဉ်တက်ဒုးဟးထိဉ်ကွံာ်အီၤဒီး တက်တဒုးနှာ်လီၤအီၤလၢကွိဟိဉ်ခိဉ်က ဝိၤအဖိခိဉ်တဖဉ်လၢၤဘဉ်နှဉ်လီၤ.

တက်ကွ၊်ကဒါက့ၤအီၤဖဲ– 8-9-2016
တက်ကွ၊်ကဒါက့ၤဒီးအိဉ်ဒံးအလိ၊်လိ၊်ဒ်တက်ဒုးကဲထိဉ်ဒီးတက်ကွဲးဃာ်အသိး– 10-27-2015
မ့၊်နံၤမ့၊်သီလၢတက်တူ၊်လိုက်အီၤ (မ့တမ့ၢ်တက်ကွ၊်က့ၤအလိ၊်ခံကတၢ်တဘျီ)-11-12-2013
လၢအဘဉ်ထွဲဒီးဖီလစ်ဉ်/တက်ဘျၢ ဒီးတက်သိဉ်တက်သီတဖဉ်
Legal Reference: Neb. Rev. Stat. §§79-2,101 to 79-2,103
Student Discipline Act, Neb. Rev. Stat. §§79-254 to 79-296 Reference
Neb. Rev. Stat. §§ 28-311.06 to 28-311.07

ဘဉ်တက်မၤတက်လိုက်ကွဲလၢကွိတဖျၢဉ်ဒီးတဖျၢဉ်အဘၢဉ်စၢၤ

တက်လိုက်ကွဲ/တက်ဟူးတက်ဂဲၤ တက်နှာ်လီၤပဉ်ယှာ်မၤသကိုးတက်

တက်ဟ်ပနိဉ်သးနံဉ်

ကွိဖိလၢအသးနံဉ်ပှဲၤထိဉ် ၁၉နံဉ် ကွိဖိသ့ဉ်တဖဉ်နှဉ် တတုၤထိဉ်ထိဉ်ဘးလၢတက်ဟ်ပ နိဉ်တက်အပတိ၊်ဒီးနှာ်လီၤဝဲဒဉ်လၢကွိတဖျၢဉ်ဒီးတဖျၢဉ်အတက်ပြၢတနှ၊်ဘဉ်. ထဲလၢတက် လၢအဖိလာ်တဖဉ်– ကွိဖိတဂၤလၢအသးနံဉ်ပှဲၤထိဉ် ၁၉နံဉ် မ့တမ့ၢ် ဖဲလါအီကၢးစ် ၁သီဝံၤအလိ၊်ခံနှဉ်ကကြၢးဝဲဘဉ်ဝဲဒီးပဉ်ယှာ်ဟ်ဂိ၊်မၤသကိုးတက်လၢဒီတနံဉ်ကျၢၤ/တက် မၤလိနံဉ်ကတၢ်ဝဲသ့ဝဲဒဉ်နှဉ်လီၤ.

တက်မၤလိလံာ်လဲ၊်အတက်လိဉ်ဘဉ်တဖဉ်

ကွိဖိတဂၤလၢအမၤလိဝဲဒဉ် ၇တီၤမ့တမ့ၢ် ၈တီၤလၢအသးနံဉ်တုၤဃီၤ ၁၅နံဉ်ဖဲလၢလါ အီကၢးစ် ၁သီနှဉ်ကနှာ်လီၤပဉ်ယှာ်မၤသကိုးတက်လၢတီၤထိကွိတဖျၢဉ်အတက်ဂဲၤလိုက်ကွဲ ကရူၢ်ပူၤသ့ဝဲနှဉ်လီၤ.

ကွိဖိခဲလၢာ်လၢ အနှာ်လီၤပဉ်ယှာ်မၤသကိုးတက်လၢ ကွိဖိတက်ဟူးတက်ဂဲၤတဖဉ်/နီၢ်ခိက့ၢ်ဂိၤတက် လိုက်ကွဲတဖဉ် အစရိလၢဘဉ်တက်ကွဲးလီၤအီၤလၢ တက်သိဉ်တက်သီတက်ဘျၢအဖိလစ်ဉ်နီဉ်ဂံၢ် ၆၇၀၀ အပူၤမ့ၢ်ဝဲ–

a) တက်လိဉ်ဘဉ်ဝဲဒဉ်လၢကအိဉ်လၢ ကွိတက်မၤနီဉ်မၤယါ (ခြဲးဒံး) လၢ ၂၀နဉ်ရံဉ်အတီ၊်ပူၤ လၢကွိတက်ဖံးတက်မၤအပူၤ တဘျီယီ တက်မၤဆိတက်မၤလိနံဉ်အကတီ၊် semester လၢတက် နှာ်လီၤပဉ်ယှာ်မၤသကိုးတက် ဒီး
b) ကဘဉ်ဟံးနှ၊်/ကဘဉ်မၤလိဝဲ ၂၀ (ခြဲးဒံး) နှဉ်ရံဉ်တဖဉ်လၢတက်သိဉ်လိနဲဉ်လိဝဲဒဉ်တန်ခ့ တဘျီ လၢလ့ၢဉ်ပဒိဉ်ကွိ ဖဲလၢ semester တက်မၤလိနံဉ်အကတီ၊်လၢတက်နှာ်လီၤပဉ် ယှာ်မၤသကိုးတက်အဂိ၊်နှဉ်လီၤ. လၢတက်အိဉ်သးလၢအတညီနှ၊်မၤသးအဖိခ်ဉ်, ပှၤလၢအ ပဉ်ယှာ်မၤသကိုးတက်, ပှၤကွ၊်ထွဲတက် မ့တမ့ၢ် ပှၤအခၢဉ်စးကတဲသကိုးတက်ဂ့ၢ်တက်ကျိၤဒ်အ ကြၢးဝဲဘဉ်ဝဲဒီးကွိတဖျၢဉ်စ့ာ်စ့ာ်ဒီးယုနှ၊်ဝဲဒဉ်တက်ဟ့ဉ်လီၤ(တက်ခွဲးတက်ယာ်) waiver လၢ အဖိးသဲစးတခါလၢတက်သိဉ်တက်သီ/တက်ဘျိဝဲအံၤဂိ၊်နှဉ်လီၤ.

ဘဉ်သ့ဉ်သ့ဉ်တက်ဟ်ဒ့ဉ်ဟ်ကမဉ်လၢတက်လုၢ်သ့ဉ်ခါပတက်တဉ်သိဉ်တက်သီအဝဲအံၤလၢပှၤနှာ် လီၤပဉ်ယှာ်မၤသကိုးတက်ဘဉ်တက်ဟ်ပတ့ာ်အီၤလၢတက်ဂဲၤလိ/မၤလိသ့ထိဉ်သး, တက်နှာ်လီၤမၤ သကိုးတက်လၢလံာ်ညိဉ်သိဉ်ဒီးအတက်ပဉ်ယှာ်မၤသကိုးတက်ဟူးတက်ဂဲၤတဖဉ်လၢတက်ယုထၢထိဉ် ဝဲဒဉ်တီၤ မ့တမ့ၢ်ကွိတဖျၢဉ်ဒီးတဖျၢဉ်တက်ပြၢ. တမံၤဂ့ၤတမ့ၢ်ဂ့ၤ, ဒ်တက်မၤအကျိၤအကဲ့ ဘဉ် တက်တူၢ်လိုက်အီၤခီဖျိလၢလ့ၢဉ်တက်ကူဉ်ဘဉ်ကူဉ်သ့ပၢဆှၢတက်ကမံးတံာ်ကဘဉ်တက်လူၤဟ်ထွဲ အီၤနှဉ်လီၤ. (တက်သိဉ်တက်သီတက်ဘျၢ 6740.1).

တက်ကွဲးရဲဉ်လီၤဝဲဒဉ်တီၤတဖဉ်, တက်ဟူးတက်ဂဲၤတဖဉ် မ့တမ့ၢ်တက်ဂဲၤလိုက်ကွဲတဖဉ်လၢတက်သိဉ် တက်သီအဝဲအံၤဘဉ်တက်စူးကါအီၤ ဒီးတက်မၤနှ၊်အီၤသ့လၢ LPS တက်လိုက်ကွဲဟ့ၤနဲဉ်တက်, (402) 436-1610.

တေ၊ဆဲးကျိုးဆဲးကျ၊တေ၊မ၊စ၊၊ (402) 436-1610

တေ၊ဆဲးကျ၊ဆဲးကျိုးတဖဉ်

ပှၤတဝ၊တေ၊ကစီဉ်တဖဉ်–အံၤဘဉ်တေ၊စဲးကျိုးထုးထိဉ်ရၤလီၤအီၤကိုးမ့ၢ်လါဒဲးဖဲလၢကျိတေ၊မၤလိနံဉ် ဘဉ်တေ၊ဟှဉ်လီၤအီၤဆူလ့ၢဉ်ပဒိဉ်ကျိပှၤကျိဖိခဲလၢာ်အဂီၢ်နှဉ်လီၤ. တေ၊အဝဲအံၤမ့ၢ်ဝဲတလါတဘျီတေ၊နဉ်ကျဲလၢကျိဖိတဖဉ်ဒီးမိၢ်ပၢ်တဖဉ်ကဒီးနှ၊်ဘဉ်တေ၊ဟူးတေ၊ဝဲၤလၢအကါဒိဉ်တဖဉ်ခီဖျိလၢ non-profit ပှၤတဝ၊တေ၊ကရၢကရိၢခၢဉ်စးတဖဉ်လၢအအိဉ်လၢလ့ၢဉ်အပူၤနှဉ်လီၤ. *ပှၤတဝ၊တေ၊ကစီဉ်တဖဉ်*အံၤမ့ၢ်ဝဲဒဉ်နီ၊်ကစ၊်ဒဉ်ဝဲတေ၊ဆိဉ်ထွဲမၤစ၊ၤလီၤသးဒီးထုးထိဉ်ရၤလီၤလံာ်လၢ်. မ့ၢ်အဲဉ်ဒီးသ့ဉ်ညၢအါထိဉ်တေ၊ဂ့ၢ်လၢအဘဉ်ဃးဒီးပှၤတဝ၊တေ၊ကစီဉ်တဖဉ်နှဉ်, ဆဲးကျိုးဘဉ်ဒီးတေ၊ဆဲးကျိုးဆဲးကျ၊တေ၊မၤစ၊ၤဖဲ (402)436-1610.

EdNotes မ့ၢ်ဝဲဒဉ် electronic လိမ့ဉ်အူလံာ်တေ၊ကစီဉ်, နထံဉ်နှ၊်အီၤသ့ဝဲဖဲ LPS ဟ့ဉ်ယဲၤသနှအိဉ် အိဉ်ယုာ်ဒီးတေ၊ဂ့ၢ်တေ၊ကျိၤလၢလ့ၢဉ်ပဒိဉ်ကျိပှၤမၤတေ၊ဖိတဖဉ်အဂီၢ်နှဉ်လီၤ.

တေ၊ပဉ်ယုာ်မၤဘဉ်ထွဲလိာ်သး–နမ့ၢ်အိဉ်ဒီးတေ၊သံကျ၊်တဖဉ်, တေ၊ဟ့ဉ်ကူဉ်မ့တမ့ၢ်တေ၊ဆိကမိဉ်တဖဉ်နှဉ်, ဆဲးကျိုးဆဲးကျ၊ဘဉ်ဒီး LPS ခီဖျိလၢဒုးစဲဘူးခဲအံၤ ConnectNow –ဖဲဟ့ဉ်ယဲၤသနှ *lps.org/connect/now/*နှဉ်တက့ၢ်.

LPS တနံဉ်တဘျီတေ၊ဟ်ဖျါ–အံၤဘဉ်တေ၊ဟ့ဉ်လီၤအီၤနထံဉ်နှ၊်အီၤသ့ဝဲဒဉ်လၢပှၤတဝ၊ဒီတဖုအပူၤနှဉ်လီၤ. တေ၊အံၤဟ်လီၤဝဲဒဉ်ကျိဖိအတေ၊ဖံးတေ၊မၤအတေ၊ဂ့ၢ်တကျိဉ်တဖဉ်, တေ၊မၤနီဉ်လၢအဘဉ်ဃးဒီးပှၤနီဉ်ဂံၢ်နီဉ်ဒုးဒီးလၢအဘဉ်ဃးဒီးကျိဉ်စ့တေ၊ဂ့ၢ်တေ၊ကျိၤတေ၊အိဉ်သးလၢ LPS နှဉ်လီၤ. လဲနှဉ်လီၤကျ၊်ဖဲ– *lps.org//about/annual_report/.*

LPS ဟ့ဉ်ဘျးစဲ– အံၤမ့ၢ်ဝဲတေ၊ဆဲးကျိုးဆဲးကျ၊တေ၊ခွဲးတေ၊ယာ်လၢအဂ့ၤဒိဉ်မးတခါလၢအိဉ်ဝဲဒဉ်ဖဲလၢ LPS ဟ့ဉ်ယဲၤသနှ–*lps.org.* တေ၊အံၤဒုးအိဉ်ဖျါထိဉ်ဝဲဒဉ်တေ၊ဂီၤမူလၢအလီၤဆိလိာ်သးအကလုာ်ကုလာ်, တေ၊ရဲဉ်တေ၊ကျ၊ၤတဖဉ်ဒီးတေ၊ဂ့ၢ်ခိဉ်တီတဖဉ်နှဉ်လီၤ. ကျ၊်ယုတေ၊ဂီၤမူဒၤလၢအအိဉ်လၢ LPSConnect အဖီလာ် လၢအအိဉ်လၢဟ့ဉ်ယဲၤသနှအကဘျုံးပၤအခိဉ်ထံးကတေ၊်တကဘျုံးအလီၤနှဉ်တက့ၢ်.

LPS ပှ၊်ဂ့ၢ်ဝီကမျ၊်တေ၊ဆဲးကျိုး– ဆဲးလီၤလၢနကနှာ်လီၤကျ၊်ဝဲဒဉ် LPS လၢ Facebook, Twitter ဒီး Instagram အဂီၢ်နှဉ်တက့ၢ်.

LPS လၢ TV အဖီခိဉ်–တေ၊ကူဉ်ဘဉ်ကူဉ်သ့တေ၊ရဲဉ်တေ၊ကျ၊ၤအဝဲအံၤဘဉ်တေ၊ဒုးအိဉ်ထိဉ်မ့တမ့ၢ်ဘဉ်တေ၊ဆိထွဲအီၤလၢလ့ၢဉ်ပဒိဉ်ကျိနှဉ်လီၤ. နကျ၊်LPSတေ၊ရဲဉ်တေ၊ကျ၊ၤတဖဉ်သ့ဝဲဒဉ်လၢကျိၤကျဲအကလုာ်ကလုာ်–

- ခွဲးကျ၊် LPS အဟ့ဉ်ယဲၤသနှဖဲ(*lps.org*)ဒီး LPS အဟ့ဉ်ဘျးစဲ.
- တေ၊ဘီးဘဉ်ရၤလီၤခီဖျိလၢကလံၤဒၢမ့တမ့ၢ်ကျဲၤဟူဖျါ–
  - Spectrum channel 1303
  - Allo channel 23
  - Kinetic channel 1080

LPS ဟ့ဉ်တေ၊ကစီဉ်ချုးဆၢချုးကတီၢ်–အံၤမ့ၢ်ဝဲဒဉ် electronic လိမ့ဉ်အူအလံာ်တေ၊ကစီဉ်လၢအဘဉ်တေ၊ဒုးသ့ဉ်ညၢတေ၊ဂ့ၢ်တေ၊ကျိၤချုးဆၢချုးကတီၢ်ဆူပှၤတဝ၊ကရၢဖိတဖဉ်လၢအဘဉ်ဃးဒီးတေ၊မနုၤတဖဉ်ကဲထိဉ်အသးလၢလ့ၢဉ်ပဒိဉ်ကျိပူၤ. လဲၤနှဉ်လီၤကျ၊်ဖဲပဟ်ယဲၤသနှဖဲ *lps.org/*subscribe ဆဲးလီၤမံၤလၢနကဒီးနှ၊်ဘဉ်တေ၊ဂ့ၢ်တေ၊ကျိၤတေ၊ကစီဉ်အဂီၢ်လီၤ.

LPS ဟ့ဉ်ယဲၤသနှ– *lps.org—* အံၤအိဉ်ဝဲဒီးတေ၊ဂ့ၢ်တေ၊ကျိၤအကလုာ်ကလုာ်ဘဉ်ဃးဒီးကီၢ်ရှဉ်ဟီဉ်ကဝီၤတေ၊ဂ့ၢ်တေ၊ကျိၤသ့ဉ်တဖဉ်နှဉ်လီၤ.

ခိဉ်ဃၤတေ၊အိဉ်သးလၢအီမိာ်တနှ၊်/အီမိာ်တသ့ဘဉ်အလီၢ်

လ့ၢဉ်တေ၊ကူဉ်ဘဉ်ကူဉ်သ့အပှၤပၢဆှၢတေ၊ကမံးတံာ်အဖီလစံဉ်တေ၊နဉ်ကျဲဘီးဘဉ်ရၤလီၤဝဲဒဉ်လၢလ့ၢဉ်ပဒိဉ်ကျိတေ၊သူဉ်ထိဉ်ခဲလၢာ်ဒီးကျိအဟိဉ်ခိဉ်ကဝီၤနှဉ်အီမိာ်တနှ၊်ဘဉ်. ကိၢ်ရှဉ်အိဉ်ဒီးတေ၊ဒုးအိဉ်ထိဉ်ခိဉ်ယၤၤတေ၊လိၢ်လၢပှၤအီမိာ်တနှ၊်ဘဉ်အလီၢ်လၢတေ၊ထဲးဂံၢ်ထဲးဘါဒီးဆှၢလီၤတေ၊အိဉ်ဆူဉ်အိဉ်ချ,အတေ၊ကစီဉ်တခါဆူလ့ၢဉ်အပှၤကျိဖိတဖဉ်အအိဉ်အါနှ၊်ဒီးပှၤကျိဖိ ၄၁,ဝဝဝဂၤနှဉ်လီၤ. ပအဲဉ်ဒီးစံးဘျုးစံးဖှိဉ်နတေ၊မၤစ၊ၤလၢတေ၊ထံဉ်လိာ်အိဉ်ဖှိဉ်အဖိတၢဉ်လၢအမ့ၢ်ဝဲတေ၊လိၢ်လၢတေ၊အီမိာ်–ဒီးညါသူးတနှ၊်လၢလ့ၢဉ်အပှၤဖိသဉ်တဖဉ်အိဉ်အလီၢ်ဖဲလၢနလဲၤထိဉ်ကျိမူးသးဖှံတဖဉ်, လၢအပဉ်ယုာ်ဒီးတေ၊လိာ်ကွဲမူးတဖဉ်, ဝံသးစူၤသ့ဉ်နိဉ်ထိဉ်လၢပကျိဟိဉ်ခိဉ်ကဝီၤပူၤနှဉ်တဘဉ်အီမိာ်–ဒီးညါသူးဒီးလၢအဘဉ်အၢဉ်လီၤတူၤ်လိာ်အီၤလၢပပၢဆှၢတေ၊ကမံးတံာ်အဖီလစံဉ်အိဉ်ဝဲအသိးနှဉ်လီၤ. တေ၊ဝဲအံၤပဉ်ယုာ်ဒီးတေ၊သဝံဒ်အမ့ၢ် e-cigarette တဖဉ်. တေ၊လိၢ်ဒ်အမ့ၢ် Seacrest အပျိ, Den Hartog အပျိ, ကျိတဖျၢဉ်ဘဉ်တဖျၢဉ်တေ၊လိာ်ကွဲပျိတဖဉ်, ဒီးတေ၊ဝဲအံၤပဉ်ယုာ်ဝဲဒဉ်ဒီးတေ၊ဟ်သိလ့ဉ်အလီၢ်သ့ဉ်တဖဉ်လၢတေ၊တဘဉ်အီမိာ်ဘဉ်နှဉ်လီၤ.

မူခိဉ်ကလံၤသိဉ်ဂီၤတေ၊ဆၢကတီၢ်နးနးအဖီလစံဉ်/တေ၊နဲဉ်ကျဲ

ကျိပှၤပၢဆှၢတေ၊ခိဉ်ကျ၊်အံၤဘဉ်တေ၊ဟ့ဉ်အီၤတေ၊စိတေ၊ကမီၤခီဖျိလၢလ့ၢဉ်တေ၊ကူဉ်ဘဉ်ကူဉ်သ့အပၢဆှၢတေ၊ကမံးတံာ်လၢကပျ၊်ဝဲဒဉ်ပဒိဉ်ကျိလီၤဆိဒဉ်တေ၊ဖဲလၢမူခိဉ်ကလံၤသိဉ်ဂီၤနးမးအခါနှဉ်လီၤ. ခၢဉ်စးလၢအမ့ၢ်ကျိပၢဆှၢတေ၊ခိဉ်ကျ၊်အပှၤမၤတေ၊ဖိကဒုးသ့ဉ်ညါဝဲဟံဉ်ဖိယီဖိတဖဉ်ခီဖျိလၢပတေ၊ဟ့ဉ်လီၤတေ၊ကစိဉ်အကျိၤအကျဲလၢပှၤအါဂၤဒီးနှ၊်ဝဲ(လိတဲစိ, လီပရၢ,တေ၊ကွဲး), ပဟ်ယဲၤသနှဖဲ lps.org ဒီးလၢ LPS ကမျ၊်တေ၊ဆဲးကျိုး/တေ၊ကစိဉ်, အါနှ၊်အနှဉ်, တေ၊ဂ့ၢ်တေ၊ကျိၤကဘဉ်တေ၊ဘီးဘဉ်ရၤလီၤအီၤလၢလီၢ်ကဝီၤကမျ၊်တေ၊ကစိဉ်သနှဖဲလၢမူခိဉ်ကလံၤသိဉ်ဂီၤတဂ့ၢ်/တဘဉ်လီၢ်ဘဉ်စးတေ၊ဟ့ဉ်စိဟ့ဉ်ကမီၤလၢတေ၊ဟံးဂ့ၢ်ဝိနှဉ်လီၤ.

မ့ၢ်လၢ LPS အ mass တေ၊ဆဲးကျိုးဆဲးကျ၊အကျိၤအကျဲအံၤနှဉ်ကကိးဝဲဒဉ်ဟံဉ်ယီအဟူဉ်အါနှ၊်ဒံး ၂၀,ဝဝ၀ ဖျၢဉ်ဒီးဟံဉ်ဖိယီဖိတဖဉ်လၢကဒုးနှ၊်ဟူဘဉ်ဝဲဒဉ်ကျိဖိ ၄၂,ဝဝ၀ဂၤဃဉ်ယဉ်, ကျိၤကျဲဝဲအံၤနှဉ်ကတံာ်တာ်ဝဲဒဉ်လၢ ၄၀–၄၅မံးလၢကကိးဝဲဒဉ်ပှၤကိးဂၤဒဲးအဂီၢ်နှဉ်လီၤ.

နံဉ်ဘြဉ်စကဉ်မူခိဉ်ကလံၤသိဉ်ဂီၤဆိတလဲအသးချ,ဒီးတေ၊ထိဉ်ဒ္ဒးဆိဟ်စၤၤမူခိဉ်ကလံၤသိဉ်ဂီၤတလီၤတံၢ်ထိဘိဘဉ်. တေ၊မ့ၢ်ဆၢတံာ်ဝဲဒဉ်လၢကျိတဖဉ်ပျ၊်ကဒီးအသိတနံၤနှဉ်တေ၊ကရၢလီၤတေ၊ကစိဉ်တချုးဒံးလၢမ့ၢ်ဟါအဆၢကတီၢ်, ကိၢ်ရှဉ်ပှၤမၤတေ၊ဖိကစးထိဉ်ကိးလိတဲစိဒီးမၤလီၤတံၢ်ဝဲဟံဉ်ဖိယီဖိတဖဉ်ဖဲဟါ ၁၀း၀၀နဉ်ရံဉ်ယဉ်ယဉ်နှဉ်လီၤ. ကျိပျ၊်တေ၊မ့ၢ်ဆၢတံာ်ဒီးမၤအီၤလၢဂီၤခီဂီၤဂီၤနှဉ်, တေ၊ကကိးလိတဲစိဆူဟံဉ်တဖဉ်ကစးထိဉ်ဝဲဒဉ်လၢဂီၤဂီၤဖဲ ၅:၄၅နဉ်ရံဉ် ဖဲမ့ၢ်နံၤလၢတေ၊ပျ၊်ဝဲဒဉ်ကျိအနံၤနှဉ်လီၤ.

ခီဖျိလၢတေ၊ထိဉ်ဒ္ဒးကျ၊်မူခိဉ်ကလံၤသိဉ်ဂီၤတလီၤတံၢ်လီၤဆဲးဘဉ်အယိ, ပဟ့ဉ်ဂံ၊်ဟ့ဉ်ဘါဟံဉ်ဖိယီဖိတဖဉ်လၢကအိဉ်ဒီးတေ၊ရဲဉ်တေ၊ကျ၊ၤတဖဉ်လၢတေ၊အိဉ်ကတာ်ကတီၤယာ်တေ၊အံၤထွဲကွ၊်ထွဲဖိသဉ်အလီၢ်ဖဲလၢကျိပျ၊်/ကျိပုၤအဆၢကတီၢ်နှဉ်လီၤ.

ဖဲတေ၊စးထိဉ်ကျိ အလီၢ်ခံ

တေ၊ဂ့ၢ်ကျဲၤစၤဟးဆဲ့ၤဝဲဒဉ်တေ၊ပတ့ာ်ကျိဖဲလၢတီၤသ့ဉ်တဖဉ်အိဉ်/တေ၊သိဉ်လိအဆၢကတီၢ်နှဉ်လီၤ. ဖဲမ့ၢ်ဆါခီအဆၢကတီၢ်တေ၊မ့ၢ်ပတ့ာ်ကျိနှဉ်မိၢ်ပၢ်သ့ဉ်တဖဉ်ကအိဉ်ဝဲဒီးတေ၊ရဲဉ်တေ၊ကျ၊ၤအိဉ်ကတာ်ကတီၤသးလၢကကတီၤဆိဝဲဒဉ်တေ၊အိဉ်ဆိးအလီၢ်ဖဲလၢတေ၊အိဉ်သးဒ်အံၤတဖဉ်နှဉ်လီၤ. တေ၊ကသူဝဲဒဉ်တေ၊ဆဲးကျိုးဆဲးကျ၊ အကျိၤအကျဲခဲလာ်လၢတေ၊ကမၤစ၊ၤဒီးဒုးသ့ဉ်ညါဝဲဒဉ်မိၢ်ပၢ်ဟံဉ်ဖိယီဖိတဖဉ်အဂီၢ်နှဉ်လီၤ.

ဘဉ်ဃးဒီးမိၢ်ပၢ်အတေ၊ဆၢတာ်တဖဉ်

တေ၊အဝဲအံၤမ့ၢ်ဝဲဒဉ်လ့ၢဉ်ပဒိဉ်ကျိအတေ၊မၤလိသ့ထိဉ်အသး တဘျိလၢ်လၢ်မ့ၢ်သ့မ့ၢ်ဘဉ်နှဉ်ကျိတဖဉ်ကအိးထိဉ်ဝဲဒဉ်ဖဲလၢမူခိဉ်ကလံၤသိဉ်ဂီၤတဂ့ၢ်တဘဉ်အခါနှဉ်လီၤ. မိၢ်ပၢ်တဖဉ်ကဆၢတာ်ဝဲဒဉ်လၢကဟ်အဝဲသ့ဉ်အဖိသ့ဉ်တဖဉ်လၢဟံဉ်ဖဲလၢမူခိဉ်ကလံၤသိဉ်ဂီၤတဘဉ်လီၢ်ဘဉ်စးတဂ့ၢ်အဆၢကတီၢ် ဖဲလၢကျိသ့ဉ်တဖဉ်တဘဉ်တေ၊ပတ့ာ်အီၤ/တဘဉ်တေ၊ပျ၊်အီၤခီဖျိလၢကျိအပှၤပၢဆှၢတေ၊ခိဉ်ကျ၊်နှဉ်လီၤ.

ကျိပှၤပၢဆှၢတေ၊ခိဉ်ကျ၊်ကကွ၊်နိဉ်မၤနီဉ်ဝဲဒဉ်မူခိဉ်ကလံၤသိဉ်ဂီၤတေ၊အိဉ်သးဝဲနှဉ်ခီဖျိလၢ ဂ့ၢ်ဒီးကျိဖိဝံစိ်ာ်တီဆှၢတေ၊ယုထၢတဖဉ်ကလီၤဆိလိာ်သးလၢတေ၊မၤတေ၊ဆၢတာ်အဂီၢ်နှဉ်လီၤ. တေ၊ဝဲအံၤအလီၢ်အိဉ်ဝဲဒဉ်လၢမိၢ်ပၢ်ကမၤတေ၊ဆၢတာ်လၢခံကတၢၤ်လၢအဘဉ်ဃးဒီးအဝဲသ့ဉ်အဖိကထိဉ်ကျိအဂီၢ်နှဉ်လီၤ.

ကျိဖိတဖဉ်လၢအမိၢ်အပၢ်ဒုးသ့ဉ်ညါကျိလၢအဝဲသ့ဉ်ကအိဉ်လၢဟံဉ်ခီဖျိလၢမူခိဉ်ကလံၤသိဉ်ဂီၤတဘဉ်လီၢ်ဘဉ်စးတဂ့ၢ်ဘဉ်နှဉ်ကအိဉ်ဒီးတေ၊မၤနီဉ်လၢမိၢ်ပၢ်သ့ဉ်ညါယ့နှ၊်အခွဲးလၢအတဟဲဆူကျိ. မ့ၢ်အဲဉ်ဒီးသ့ဉ်ညါအါထိဉ်တေ၊ဂ့ၢ်တေ၊ကျိၤ, ကိးလိတဲစိဆူ (402) 436-1000နှဉ်တက့ၢ်.

Tornados ကလံၤမ့ၢ် ...တေ၊မနုၤလၢတေ၊တဘဉ်မၤအီၤသ့ဉ်တဖဉ်–

မိၢ်ပၢ်တဖဉ်တဘဉ်ဂ့ၢ်ကျဲၤစၤဟဲလၢကျိဖဲလၢတေ၊ဟ့ဉ်ပလီၢ်ကလံၤမ့ၢ်ကလီၤအဆၢကတီၢ်အံၤနှဉ်ဘဉ် (မိၢ်ပၢ်တဘဉ်ဟဲလၢကျိဖဲလၢတေ၊ဆၢကတီၢ်အဝဲအံၤနှဉ်ဘဉ်). ကျိဝဲၤဒၢးခိဉ်ပှၤဘဉ်မူဘဉ်ဒါတဖဉ်အဲဉ်ဒီးဟ်ကျိဖိတဖဉ်လၢကျိဖဲလၢတေ၊ဟ့ဉ်ပလီၢ်ကလံၤမ့ၢ်တေ၊ပနီဉ်အခါနှဉ်လီၤ. ဒီးသနှၤထိဉ်အသးလၢကျိအဒိဉ်အဆံးဒီးပှၤမၤတေ၊ဖိတဖဉ်, တေ၊အဝဲအံၤဘဉ်သ့ဉ်သ့ဉ်ကဘဉ်တေ၊ပျဲနှာ်မိၢ်ပၢ် မ့တမ့ၢ်တေ၊တပျဲနှာ်လီၤမိၢ်ပၢ်လၢကျိအပူၤဖဲလၢမူခိဉ်ကလံၤတေ၊အိဉ်သးဂ့ၢ်ဂိၢ်အူအိဉ်ထိဉ်ဒ်အံၤကတီၢ်နှဉ်လီၤ. တေ၊ပူၤဖျဲးဒီးကလံၤမ့ၢ်တေ၊မၤလိကျိၤကျဲတဖဉ်နှဉ် ညီနှ၊်ဘဉ်တေ၊သိဉ်လိတ့ၢ်လံကျိဖိတဖဉ်ဒီးပှၤမၤတေ၊ဖိသ့ဉ်တဖဉ်နှဉ်လီၤ.

တက်ဆဲးကျူးဆဲးကျိုးတက်မေးစားအဆဲး/အတက်ပိတ်ထွဲ (402) 436-1610

လေးနှုန်အမဲ်ညြ, မိုါ်ပါ်တဖဉ်ဘဉ်တက်သဆဉ်ထိဉ်အခံလေးတကိုးလိတဲစိဆူကွဲးလ့ လိုးဒီးကွဲးဟူဖျါ/တက်ဂိုးမူသနူတဖဉ်ဒီးကွိတက်သူဉ်ထိဉ်တဖဉ်ဖဲလေးမူဉ်ခိဉ်ကလံး သိဉ်ဂိုးတက်အိဉ်သးနးအခါနှုဉ်ဘဉ်. တက်ဂုာ်ကျဲးစားကိုးမံးဒုးနှုဉ်ကဒုးအိဉ်ထိဉ်ဒီး ဟ့ဉ်လိုးဝဲဇဉ်တက်လိုးတံ်လိုးဆဲးဒီးတက်ဂ့်တက်ကျိုးချူးဆားချူးကတိုါ်ခီဖျိုလေးပဟ်ယဲးသနှ, ကမျာ်တက်ဆဲးကျိုး, လိပရး, လိတဲစိပှးပးဆှးတက်ဒီးကမျာ်တက်စိဉ်နှုဉ်လိုး.

တက်မေးနှ်ခွဲးလေးတက်ကွဲးဒိ ဒီးတက်ဟ့ဉ်အခွဲးလေးတက်သူလံာ်ကွဲးဒိအကျဲသနူ

တက်အဝဲအံးမ့်ဝဲတက်ပညိဉ်လေးလ့ခေးဉ်ပဒိဉ်ကိုကလူးပိာ်ထွဲဝဲဇဉ် U.S. Copyright Law (Title 17) တက်ဟ့ဉ်လိုးတက်ဘျုးသဲစးလေးအဘဉ်ယးဒီးတက်ကွဲးဒိဒီးခိပ်ဉ်တက် တက်သိဉ်တက်သီသဲစး(ထါတးဉ် ၁၇)နှုဉ်လိုး. ကိုဖိခဲလာ်ဒီးပှးမေးတက်ဖိတဖဉ်အိဉ်ဒီး တက်ကြိုယာ်လေးအမ့်တက်မေးနှ်ခွဲးလေးတက်ကွဲးဒိ copying မ့တမ့်မ် တက်ဆှး/တက်ရးလိုး တက်ဖိတက်လံးတဖဉ်လိုးဆိုဇဉ်တက်လေးတက်တဟ့ဉ်အခွဲးလေးတက်ကသူဒီးကွဲးဒိအိုး, တက် ကွဲးဒိဒီးခိပ်ဉ်တက်ဘျုးသဲစး, လံာ်ဟ့ဉ်တက်ပျဲတဖဉ် မ့တမ့်မ်လံာ်ယံးယာ်ဘဉ်ယးတက် အးဉ်လိုးတူ်လိတဖဉ် မ့တမ့်မ်တက်ဟ့ဉ်အခွဲး. လ့ခေးဉ်ပဒိဉ်ကိုတဘဉ်သူဉ်ဘဉ်သးဒီး တအးဉ်လိုးဟ့ဉ်အခွဲးလေ လံာ်အဒိတမံးဂ့ဝတမံးဂ့ဝလေးတက်တဟ့ဉ်စိဟ့ဉ်ကမိုးဒီး တဟ့ဉ်အခွဲးလေးတက်ကကွဲးဒိနှ်ဒီးမေးအါထိဉ်အိုးဘဉ်တဖဉ်နှုဉ်လိုး. ပှးတဂးဂ့ဝတ ဂ့ဝလေးအခိဉ်ကိုးတဟ်ကဲဒီးတလူးပိာ်ထွဲ copyright အကျဲသနူအံးဘဉ်နှုဉ်အိဉ် လေးတက်လုးသ့ဉ်ခါပတာ်ဒီးတက်မေးကမဉ် ဒီးပှးဝဲနှုဉ်ကဘဉ်ဟံးနှ်/မူဒါလေးအမေးဝဲနှုဉ် လိုး.

LPSDO လီတဲစိတက်ဆဲးကျိုးဆဲးကျူးတဖဉ်

LPS ပှးနှ်စိနှ်ကမိုးတဖဉ်ထိဘိနှုဉ်သဆဉ်ထိဉ်ဟံဉ်ဖိယိဖိတဖဉ်ဒီးမိုါ်ပါ်တဖဉ်အခံ လေးအဆိကတက်ကစးထိဉ်သံကွါ်သံဒီးတိုးဇးသရဉ်/သရဉ်မုဉ်တဖဉ်မ့တမ့်မ်ပှးသ့ ပှးဘဉ်စဲဉ်နီ်းလေးအကြားဝဲဘဉ်ဝဲလေးကစံးဆားအဝဲသ့ဉ်အတက်သံကွါ်ဒီးအတက်ဘဉ် ယိဉ်သ့ဉ်တဖဉ်နှုဉ်လိုး.

မိုါ်ပါ်မ့တမ့်ပှးကွါ်ထွဲတဖဉ်မ့်တသးမံထွဲလေးအတက်တဲသကိုးဒီး သရဉ်ဒီးပှးသ့ပှးဘဉ် စဲဉ်နီ်းတဖဉ်ဝံးအလိုါ်ခံနှုဉ်, အဝဲသ့ဉ်ကဆဲးကျိုးဒီးကွိအပှးပးဆှးတက်မူဒါခိဉ်တဖဉ်လေ ကတဲသကိုးကဒီးတက်ဂ့်တက်ကျိုးအဂိုါ်နှုဉ်လိုး.

ဒ်လဲဉ်ဂ့ဒ်လဲဉ်ဂ့, လေခံကတက်နှုဉ်, မိုါ်ပါ်ကဘဉ်လဲးခီဖျိုဝဲတက်အပတိုါ်ခဲလာ်လေးကွိ တဖျုဉ်အပူးဒီးအဝဲသ့ဉ်အသူဉ်မ့တမံသးမ့တမ့်ဂ်ဒ်းဘဉ်နှုဉ်, အဝဲသ့ဉ်ကလဲးထိထိဉ်က ဒီးဆူညါဒီးဆဲးကျိုးဒီးပှးတဂးဂလေ LPS ကိုါ်ရှဉ်ဝဲးဒားတဖဉ်, အိဉ်သူဉ်လိုးအသးဖဲ 5905 O Street နှုဉ်လိုး. လေကဒီးနှ်ဘဉ်တက်မေးစားဒီးဆဲးကျိုးဒီးပှးလေးအကြားဝဲဘဉ် ဝဲအဂိုါ်နှုဉ်, ဖဲအံးနှုဉ်မ့်ဝဲတက်နဲဉ်ကျဲအဒိလေကမေးစားနုးလေးနကယုကဒီးကျဲဆူညါခီဖျို လေးတက်မေးအကျိုးကျဲလေ LPS ကိုါ်ရှဉ်ဝဲးဒားတဖဉ်အပူးနှုဉ်လိုး.

LPSDO ညီနှ်တက်ကိုးဝဲဇဉ်နိဉ်ဂ်ံသ့ဉ်တဖဉ်အံး

တက်ဘဉ်ဒီဘဉ်ထံးသတူ်ကလာ်တဖဉ်, ကွိဖိတဖဉ်မ့တမ့်မ် ပှးဆီဉ်ထွဲမေးစားတက်ဖဉ်

တက်လီးယျုးလီးဖုး/တက်ဘဉ်ယိဉ်ပှးပးဆှးတက် (Kim Miller)_____(402) 436-1759

ပှးအမဲရကားဖိတဖဉ်လေးကှ်ဂ်ိုးတလေးဝဲ့ပးတက်သိဉ်တက်သီလေးဘျိဉ်ဒိဉ်ထုးထိဉ်ဝဲ

(Marla Styles)_____(402) 436-1579

တက်ဟ့ဉ်မေးစားလေးတက်ဟူးတက်ဂဲးတဖဉ်

(Julie Dansky)_____(402) 436-1610

ကျိဉ်စ့တက်မေးစားလေးတက်လိာ်ကွဲခိဉ်ဖံးဒီးနှ်ခိကှ်ဂ်ိုးအဂိုါ်တဖဉ်.

တက်လိာ်ကွဲဒီးတက်ဟူးတက်ဂဲးတဖဉ်

LPS တက်လိာ်ကွဲဒီးတက်ဟူးတက်ဂဲးဝဲးကျိုး (Kathi Wieskamp)_____(402) 436-1811

တက်ဂ့်တက်ကျိုးကလုာ်ကလုာ် လေကိုါ်ရှဉ်ဒီတဘ့ဉ်တက်လိာ်ကွဲဒီးတက်ဟူးတက်ဂဲးတဖဉ်

တက်ထိဉ်ကွိဟိဉ်ကဝီးတဖဉ်, ကွိ

ကွိဖိတက်မေးစား/ဝဲးကျိုး (Deb Wilkins)_____(402) 436-1680

တက်ထိဉ်ကွိဟိဉ်ကဝီးတဖဉ်, ကွိဟိဉ်ကဝီးအဆားတဖဉ်, ဟိဉ်ခိဉ်ဂိုးတဖဉ် ,

သိလုဉ်ဘားစ်ဒီး ဝံစိာ်တီဆှး

LPS ဝံစိာ်တီဆှးအဝဲးကျိုး_____(402) 436-1073

လေအဘဉ်ယးဒီးတက်အပ့ှ, တက်ရဲဉ်ကျဲးတက်ဆားကတိုါ်, ချူးတချူး, အဂးတဖဉ်

တက်မေးဆူးမေးဆါ/မေးတရီတပါဖိသဉ်

တက်ဟ့ဉ်ကူဉ်ဟ့ဉ်ဖးတက်မေးစား ဝဲးကျိုး _____(402) 436-1650

ဂ့ုါ်ဂိုါ်အူလိတဲစိကျိုးလိုးဆီ_____1 (800) 652-1999

တက်ပဉ်ဖျါထိဉ်တက်ဂ့ုတက်ကျိုးလေးအမေးသးသ့တဖဉ်

တက်ဒီးစဲးလေးတက်ကနှ်ာ်လိုးခီလ့ဉ်ကွိအဂိုါ်

ဆဲးကျျးဒီးနတိုးထိကွိပှးဟ့ဉ်ကူဉ်ဟ့ဉ်ဖးတက်ဝဲးဇးး

ACT (ထဲလေပှး ၁၁တိုးကွိဖိ) တက်သမံသမိးဒီးတက်ယုသ့ဉ်ညြ_____(402) 436-1797

ခီဉ်ဖ္ဝူထးဉ်တဖဉ်

ခီဉ်ဖ္ဝူထးဉ် တက်မေးအလိုါ် _____(402) 436-1735

တက်မေးစားဒီးလေးတက်ဒုးနှ်ဉ်ကျဲလေ hardware ဒီး software တက်ဂ့ုခိဉ်တီအကလုာ်ကလုာ်

တက်မေးစားတက်စူးကါခီဉ်ဖ္ဝူထးဉ်တက်ဖံးတက်မေးအကျိုးအကျဲ

စဲးဖိကဟဉ်ပိညြဝဲးဇးးခိဉ်အဒိဉ်ကတက်ါ (Kirk Langer)_____(402) 436-1725

တက်ဟ့ဉ်ကူဉ်ဟ့ဉ်ဖး/ကူစါယါဘျါတက်ဂ့ုတက်ကျိုးတဖဉ်

(Brenda Leggiadro)_____(402) 436-1662

တက်ဟ့ဉ်ကူဉ်ဟ့ဉ်ဖးလေးအဘဉ်ယးဒီးကွိဖိ တက်ဂ့ုတက်ကျိုး

လံာ်ညြ်ဉ်သိဉ်ဒ်ဉ်/တက်မေးလိမ်ါ်ပှ်တဖဉ်

လံာ်ညြ်ဉ်သိဉ်ဒ်ဉ်းအပှးနဲ့ဉ်တက် (Takako Olson)_____(402) 436-1634

လံာ်ညြ်ဉ်သိဉ်ဒ်ဉ်ပးဆှးတက်မူဒါခိဉ်/အပှးသ့ပှးဘဉ်စဲဉ်နီ်း

ဒ္ဓလေ/လေပထံဉ်သ့ (Lorinda Rice)_____(402) 436-1813

တက်မေးလေသးသမူဒီစီးဂိုါ်/စဲးဖိကဟဉ်တက်ကူဉ်ဘဉ်ကူဉ်သ့ (Jason Thomsen) (402) 436-1819

အဲကလံး/တက်ဖးလံာ်–တီးဖုဉ်. (Lisa Oltman) _____ (402) 436-1804

အဲကလံး/တက်ဖးလံာ်–တီးခေါ်ဉ်သးဒီးတီးထိ (Malinda Murphy) _____(402) 436-1803

တက်သ့တက်ဘဉ်/တးလဉ်တက်ရဲဉ်တက်ကျျ (Joan Jacobs)_____(402) 436-1822

ကျိ$ (Kate Damgaard) _____ (402) 436-1488

တက်ဒ့ (Josh Males) _____ (402) 436-1801

တက်ဒ့ုတက်အ/တက်သူဉ်ဝံဉ်သးဆ (Lance Nielsen) _____ (402) 436-1631

နှ်ိခ်ကှ်ဂ်ိုး/တက်အိဉ်ဆူဉ်အိဉ်ချ (Matt Avey) _____ (402) 436-1812

စဲအ့ှ$ (Betsy Barent) _____ (402) 436-1802

တက်မေးလိပှးဂ့ုဝိ ဟိဉ်ခိဉ်ဂိုး/တက်စ်ဉ်စိ၊ (Jaci Kellison) _____ (402) 436-1805

တက်ကွ်ါ်ထွဲတက်သူဉ်ထိဉ်/တက်ဖိတက်လံးတက်မေးစား

တက်ဟူးတက်ဂဲး/တက်ဖံးတက်မေးတဖဉ် (John Salisbury)_____(402) 436-1072

လေအဘဉ်ယးဒီးတက်အိဉ်သးတဖဉ်လေနဖိအကွ

တက်သမံသမိး/မေးကွ်ါ်ဘဉ်ယးဒီးမဲ

တက်အိဉ်ဆူဉ်အိဉ်ဝဲးကျိုး (Wendy Rau)_____(402) 436-1655

တက်မူးတက်ဘ့ီးတက်ကီတက်ခဲတဖဉ်လေးအဘဉ်တက်ဟ်ဖျါထိဉ်အီ၊လေကွ

ကွိဖိတက်မေးစား/ဝဲးကျိုး_____(402) 436-1653 or (402) 436-1652

ကတီ၊ဆိဝဲးကျိုး

(Cara Lucas-Richt)_____(402) 436-1481

တက်မေးစားဖိသဉ်တဖဉ်လေးအဆိဉ်ဖျဉ်လိုးတ့ုးလေးအသးနှ်ဉ်အိဉ်ယါ်နှ်ဉ်

လေးအဘဉ်ယးဒီးတက်ကူဉ်ဘဉ်ကူဉ်သ့တက်တကွ်ါ်ဒိဉ်ဆံးအါစ့ုးတက်/တက်တီတက်လိုး

(Walter Powell)_____(402) 436-1604

ပှးမေးလိအဲကလံးကျိ$ဖိတဖဉ်

ကိုါ်စားဖ့ှ်ဉ်တက်ရဲဉ်တက်ကျျ _____(402) 436-1998 or (402) 436-1997

တက်ဆဲးလိုးနှ်ကွ်ါ်ဖိသီတဖဉ်မံး

(Kirby Hute)_____(402) 436-1688

တက်ဟီထိဉ်ကွ်ာ်/တက်ဒုးဟးထိဉ်ကွ်ာ်လေးကွ

ကွိဖိတက်မေးစား/ဝဲးကျိုး_____(402) 436-1654

Communication Services continued (402) 436-1610

တက်ပညာတက်ရောက်တက်ကျူးလေးတီးထိုကို ကိုဖိတဖခ်အဂြီ
တက်သိုလ်နဲခ်လိအဝဲးကျိုး (James Blake)_____(402) 436-1785
ခွဲလေးတဖခ်ဒီးပုံးကညီနှုဆုခ်ဒီးစဲအှုခ်တက်ပညာတက်ရောက်တက်ကျူးတဖခ် (402) 436-1780

တက်ဟှုခ်သါ ဖျိုးစိကိုဖိတက်ရောက်တက်ကျူးတဖခ်
လံာ်ညီခ်သိခ်ဒိခ်/တက်မေးလိမိ်ပှါ်ဝဲးကျိုး (Joan Jacobs)_____(402) 436-1822
တက်ဂုါ်တက်ကျိုးလေးဘခ်ယးကိုဖိတက်သ့တက်ဘခ်တဖခ်, ဒီးအဂေးတဖခ်

တက်ဒုးနဲခ်ဖျါထိခ်ဘခ်ယးဒီးတက်ဖျိုထိခ်ကိုအဂြီ်တက်ဒီးစဲးတဖခ်
တက်ယုသ့ခ်ညါဒီးတက်သမံသမိး _____(402) 436-1797
မ့တမ့်ကိုးလီတဲစိခ်အကြားးဝဲဘခ်ဝဲဆူလံာ်ညီခ်သိခ်ဒိခ်ပှေးစဲခ်နီ၊/ပှေးသ့ပှေးဘခ်အအိခ်

တက်ဒုးနဲခ်ဖျါထိခ်ဘခ်ယးဒီးတက်ဖျိုထိခ်ကိုအဂြီ်တက်လိခ်ဘခ်တဖခ်
တက်ကွဲး (Kimberly Samuelson) _____ (402) 436-1823
တက်ဖး (Jack Bisbee) _____ (402) 436-1879

ကိုဖိတဖခ်လေးအဟံခ်အယီတအိခ်
ပှေးလေးအတိစေ့ေးမေစေ့ေးပှေးလေးဟံခ်ယီတအိခ်(Ellen Reilly)_____(402) 436-1963

Human Resources ပှေးမေးတက်ဖိဂ်ါ်ဘါကံ်စီဝဲးကျိုး _____(402) 436-1582

တက်ဆဲးကသံခ်ဒီသဒေးတက်ဆူးတက်ဆါ
တက်အိခ်ဆူခ်အိခ်ချ့ုတက်မေးစေ့ေးဝဲးကျိုး (Wendy Rau)_____(402) 436-1655
လေးအဘခ်ယးဒီးတက်ဘျုတဖခ်ဒီးတက်သိခ်တက်သီတဖခ်

လံာ်ပတံထိခ်တက်ဖံးတက်မေးတဖခ်
ပှေးမေးတက်ဖိဂ်ါ်ဘါကံ်စီဝဲးကျိုး Human Resources (*lps.org*)_____(402) 436-1582

တီးဖိသခ်ဆံး Kindergarten
တက်သံကွေ်အကလုခ်ကလုခ်တဖခ် (Takako Olson)_____(402) 436-1634

လံာ်ရိဒေး
လံာ်ရိဒေးကမျှ်တက်ကစိခ်တက်မေးစေ့ေး _____(402) 436-1628
တက်ဂုါ်တက်ကျိုးလေးအဘခ်ထွဲဒီးလံာ်ရိဒေးလံာ်ဖးတဖခ်ဒီးတက်ရဲခ်တက်ကျူးတဖခ်

မ့ါဆါခီတက်အိခ်တဖခ်, ဂ်ါးခီတက်အိခ်တဖခ်
တက်အိခ်ကလီ/တက်မစ့ုးလီးတက်အိခ်ပ့ှေးအလံာ်ပတံထိခ်တဖခ်_____(402) 436-1746
တက်သံကွေ်ဘခ်ယး မ့ါဆါခီတက်အိခ်(အခီး) စ့ုစရိအဂ့ါ်အကျိုး _____(402) 436-1743

တက်ဟှုခ်တက်ဘူးတက်လဲဘခ်ယးမ့ါဆါခီတက်အိခ်(အခီး) စ့ုစရိအဂ့ါ်အကျိုး ___ (402) 436-1700
တက်အိခ်လီးဆီတဖခ်/တအိခ်တက်အိခ်ခီဖျိုလေးတက်ဘူခ်တက်ဘါ/ဆူခ်ချ့ုအဂြီ်___ (402) 436-1745
မေးတက်လေးကိုအဖခ်ကပူး/တက်ဖိအိခ်အလီ် _____ (402) 436-1766

တက်အံးကှ,ေးကွေ်ကှ,ေးဘှိုဘခ်မေးဂုေးထိခ်ကှ,ေးတက် Maintenance
တက်မေးဖျါထိခ်တက်ဖံးတက်မေးတဖခ် (Scott Wieskamp)_____(402) 436-1072

တက်ဆဲးတက်လေးအါကလုခ်တက်သ့တက်ဘခ်
တက်ဆဲးတက်လေးအါကလုခ်ဝဲးဒေး (Walter Powell)_____(402) 436-1604

တက်ဒ့တက်အူ/တက်သူခ်ဝံခ်သးဆေးတက်ရဲခ်တက်ကျူး
လံာ်ညီခ်သိခ်ဒိခ်/တက်မေးလိမိ်ပှါ်ဝဲးကျိုး (Lance Nielson)_____(402) 436-1631
တက်သူခ်ဝံခ်သးဆေးကလုခ်, တက်သူခ်ဝံခ်သးဆေးတခါလေးအိခ်ထဲတက်ဒ့တက်အူ, ကရွှ်ကံ်စီ
တက်သ့တက်ဘခ်လေးကသူးအီ၊, တက်ဒ့တက်အူပီးလီတဖခ်

တက်ဘှိုဒီးသူကဒါကှ,ေး / Recycling
တက်မေးဖျါထိခ်တက်ဖံးတက်မေးတဖခ် (Brittney Albin)_____(402) 436-1072
ကိ်ရှ်ခ်ဒီးတဘ့ခ်အတက်ဂုါ်တက်ကျိုးလေးအဘခ်ယးဒီးတက်ရဲခ်တက်ကျူးတဖခ်

တက်မေးစေ့ေးတက်သိခ်တက်သီလေးဘျှိုခ်ဒိခ်ထုးထိခ်ဝဲ Rehabilitation Act (Section 504)
(Russ Uhing)_____(402) 436-1650

ခ့ဲးတဖခ်လေးအဘခ်တက်ဟှုခ်ကဒါကှ,ေး/တက်ဆုးကဒါကှ,ေး
တက်ဖိခ်စ့ုစရိဝဲးကျိုး _____(402) 436-1762

ကိ့ုတက်ဝဲးလိာ်ကွဲအပျှ Seacrest Field
တက်သ့တက်ဘခ်တက်မေးစေ့ေးတဖခ်_____(402) 436-1610 or (402) 436-1081

မ့ခ်ခ့ါသ့ခ်ထံးတက်ဟံးစုဖိခ်ခီခ်/တက်မေးအ့ုနှုပယ့ွ Sexual Harassment
(Eric Weber)_____(402) 436-1575

တက်ကူခ်ဘခ်ကူခ်သ့လီးဆီ
(Jenny Fundus)_____(402) 436-1905
IEP, ဝံစိခ်တီဆုး, ဒီးတက်သံကွေ်အကလုခ်ကလုခ်,

တက်မေ,ဂ့ေးထိခ်/တက်မေးလဲ,ထိခ်လဲ,ထိပှေးမေးတက်ဖိ _____(402) 436-1645

ကိ်စဲခ်တက်ဟ်ပနီခ်တီ,ေးပတီ်တဖခ်လေးတီ,ေးခေ,ခ်သးဒီးတီ,ေးထိကိ့ုတဖခ်
တက်ဖး, တက်တဲမ့တမ့်တက်ကနခ်, _____ (402) 436-1803
တက်ဒ္ဓး _____ (402) 436-1801

ကိ့ုဖိလံာ်နံ့ခ်လံာ်လါတဖခ်
(Julie Dansky)_____(402) 436-1610

ကိ့ုဖိတက်မေးနီခ်မေ,ဃါတဖခ်
(Kirby Hute)_____(402) 436-1680

ကိ့ုဖိအတက်ဟ်ဖျါတဖခ်ဘခ်ယးဒီး (လံာ်လေးအမေ,လိတ့ှ်ဝဲတဖခ်ဒီးအမးစရီတဖခ်)
တက်မေးစေ့ေးကိ့ုဖိဝဲးကျိုး (Shereen Mills)_____(402) 436-1688

ကိ့ုဖိဆီတလဲ/သုးလီ်သုးကျဲတဖခ်
(Sue Garrett)_____(402) 436-1684

တက်ကိ်ခါကိ့ု
(တီ,ထိကိ့ု)_____(402) 436-1654
(တီ,ဖုခ်ကိ့ု)_____ဝံသးစူ,ဆဲးကျိုးဘခ်ဒီးနပှေ,ကိ့ုဖိ/နဖိအကိ့ု
(တက်ကူခ်ဘခ်ကူခ်သ့လီ,ဆီ)_____(402) 436-1909

သရခ်/သရခ်မ့ခ်တဖခ်
တက်သိခ်လိနဲခ်လိအဝဲးကျိုး (Matt Larson) _____ (402) 436-1625
တီ,ဖုခ်ကိ့ုတဖခ် (Cindy Schwaninger)_____(402) 436-1630
(Gena Licata)_____(402) 436 - 1452
တီ,ခေ,ခ်သးဒီးတီ,ထိကိ့ုတဖခ် (Pat Hunter-Pirtle)_____(402) 436-1637

TeamMates ကရ်ှ်ဖိတက်ဟှုခ်ကူခ်ဒီးသိခ်လိမေ,ယုေ,တက်ရဲခ်တက်ကျူ,

(Jim Bennett)_____(402) 436-1990
တက်ဂုါ်တက်ကျိုးလေးတက်ဟှုခ်ကူးဒီးသိခ်လိမေ,ယုေ,ပှေ,သးစက်တဂေ,

တက်ဒီးစဲးအစေ,တဖခ်, ကိ်ရှ်ခ်ဒီးကိ့ုတဖခ်
တက်ယုသ့ခ်ညါဒီးတက်သမံသမိးဆေ,တဲ်တက်_____(402) 436-1797

လဲးမး/လံာ်ပျဲကှ,တဖခ်, တက်လိာ်ကွဲတက်ဟူးတက်ဂဲ,အဂြီ်လဲးမးတဖခ်
LPS တက်ဝဲ,လိာ်ကွဲဝဲ,ကျိုး _____(402) 436-1610
တက်ဟူးတက်ဂဲ,လဲးမးတဖခ်လေးတက်ဆိခ်ထွဲမေ,စေ,ပူးသးဖံတဖခ်

ပှေ,ကျိုးထံတက်တဖခ်
ကိ်စေ,ဖိခ်တက်ရဲခ်တက်ကျူ, _____(402) 436-1988

ဝံစိခ်တီဆုးတက်မေ,စေ,ဝဲ,ကျိုး
(Ryan Robley)_____(402) 436-1073

တက်မေ,စေ,မ့ခ်သးမေ,ကလီတက်မေ,/မေ,စေ,ကိ့ုတဖခ်
မေ,မ့ခ်သးမေ,ကလီတက်မေ,လေ,ကိ့ုတဖခ်_____(402) 436-1668

တက်ဖံးတက်မေ,အတက်လဲ,ခီဖျိုတက်ရဲခ်တက်ကျူ,
လံာ်ညီခ်သိခ်ဒိခ်/တက်မေ,လိမိ်ပှါ်ဝဲ,ကျိုး_____(402) 436-1819

ပှေ,ဝ၄ဒီး၁၅နံ့ခ်လေ,မေ,တက်မေ, ဘခ်မေ,ပှဲ,ထိခ်တက်မေ,အလံာ်ပျဲတဖခ်
လံာ်ညီခ်သိခ်ဒိခ်/တက်မေ,လိမိ်ပှါ်ဝဲ,ကျိုး_____(402) 436-1821

လံ့ဉည့်သိဉ်ဒိဉ်/လံ့ဉတ်မၤလိမ်ိၢ်ပှၢ် *(402) 436-1808*

တၢ်ဟှဉ်သါဖျိးစိကျိ2ဖိ တၢ်ရဉ်တၢ်ကျၤ

လ့ၢၢ်တၢ်ကူဉ်ဘဉ်ကူဉ်သ့အပၢဆ့ၢတၢ်ကမံးတံာ်သ့ဉ်ညါဟ်ပနိဉ်ဝဲဒဉ်ကျိ2ဖိအနိဉ်ဂံၢ်လၢအပဉ်ယှာ်ဒီး ကျိ2ဖိလၢအမၤလိလံာ်ဖွဲ့ ကျိ2ဖိတဖှဉ်လၢအိဉ်ဒီးအကံၢ်အစိလၢတၢ်မၤလိလံာ်တၢ်ကူဉ်ဘဉ်ကူဉ်သ့လီၤဆိသ့ဉ်တဖှဉ်အဂီၢ်နှဉ်လီၤ. ကျိ2ဖိတဖှဉ်အိဉ်ဒီးတၢ်လိဉ်ဘဉ်တခါလၢအဘဉ်ယးဒီး တၢ်ကူဉ်ဘဉ်ကူဉ်သ့တၢ်မၤစၢၤ လၢအကဘဉ်လာ်သးဒီးအဝဲသ့ဉ်အတၢ်သ့တၢ်ဘဉ်အတိၤပတိၢ်တဖှဉ်ဒီးတၢ်မၤလိမၤဒိးလုၢ်လၢ်သကဲးပတ်တဖှဉ်နှဉ်လီၤ. လ့ၢၢ်ပဒိဉ်ကျိ2ကဒုးအိဉ်ထိဉ်ဒီးသုးကျၤဝဲဒဉ်တၢ်မၤလိအခွဲးအယာ်လၢကျိ2ဖိဒ်နှဉ်အသိးတဖှဉ်အဂီၢ်လၢကမၤစၢၤအဝဲသ့ဉ်ဒ်သိး–

- မၤဒိဉ်ထိဉ်အါထိဉ်အတၢ်သ့ဉ်ညါန္ၢ်ပၢၢ်အတိၤပတိၢ်လၢအထိဒီးတၢ်သ့တၢ်ဘဉ်သ့ဉ်တဖှဉ်လၢအဝဲသ့ဉ်အတၢ်မၤလိန္ၢ်တၢ်ဂ့ၢ်/တၢ်ကူဉ်ဘဉ်ကူဉ်သ့လၢကမၤတၢ်အဂီၢ် ဒ်သိးဒိးကမၤလိန္ၢ်တၢ်လၢအကြၢးဒိးန္ၢ်ဝဲတၢ်လၢအကြၢးဘဉ်ဝဲဒိးအနိၢ်ကစၢ်ဒဉ်ဝဲအတၢ်သ့တၢ်ဘဉ်.
- မၤဒိဉ်ထိဉ်အါထိဉ်တၢ်ဟ်သူဉ်ဟ်သးဒိးတၢ်သ့တၢ်ဘဉ်လၢအလိဉ်တဖှဉ်လၢအယုသ့ဉ်ညါတၢ်မၤလိမၤဒိးန္ၢ်တၢ်လီၤတံၢ်လီၤဆဲးလ့ၤတုၤလ့ၤတီၤ ဒိးနိၢ်ကစၢ်–တၢ်ပညိဉ်လၢတၢ်မၤလိမၤဒိး
- မၤလိန္ၢ်တၢ်ဒီးမၤဘဉ်ထွဲလာ်အသးဒီးပှၤအဂုၤအဂၤတဖှဉ်လၢအတၢ်သ့တၢ်ဘဉ်ကံၢ်စိဒ်သိးလာ်အသးဒီးအီၤ.
- မၤဒိဉ်ထိဉ်အါထိဉ်တၢ်ကဲခိဉ်ကဲန၊်အတၢ်သ့တၢ်ဘဉ် ဒိးတၢ်ဆိဉ်ထွဲမၤစၢၤမူဒါတဖှဉ်လၢတၢ်တၢဉ်ပိဉ်တၢဉ်ပိတဲသကိးတၢ်အပူၤ.
- အိဉ်ဒိးတၢ်သ့ဉ်ညါန္ၢ်ပၢၢ်ဒီးစူးကါဝဲဒဉ်အဝဲသ့ဉ်အတၢ်သ့တၢ်ဘဉ်အကံၢ်အစိတဖှဉ်

ကျိ2ဖိတဖှဉ်လၢအအိဉ်လၢ LPS တၢ်ဟှဉ်သါဖျိးစိတၢ်ရဉ်တၢ်ကျၤအပူၤန္ဉ် ညီနၢ်ဒုးနဲဉ်ဖျါထိဉ်တၢ်တဘျုးမံၤ ဒ်လၢအဖိလာ်တၢ်မၤလိန္ၢ်တၢ်အလုၢ်အလၢ်သကဲးပတ်လၢအဘဉ်လာ်ဖိးမံလာ်အသးဒီးဖိသဉ်လၢအဝဲသ့ဉ်အသးနံဉ် –

- တၢ်ဂ့ၢ်တၢ်ကျိၤလီၤဆိအကလုာ်ကလုာ်
- တၢ်သ့နၢ်ပၢၢ်တၢ်ဘျဲးဘျဲးဘျိဘျိုးလၢအပတိၢ်ထိ
- တၢ်စံးတၢ်ကတိၤတၢ်သ့တၢ်ဘဉ်အပတိၢ်လၢအထိ
- တၢ်သ့တၢ်ဘဉ်လၢတၢ်သ့ဆိကမိဉ်တၢ်ကတိၤအခီပညီတဖှဉ်
- တၢ်သ့တၢ်ဘဉ်လၢကဒုးကဲထိဉ်တၢ်ထံဉ်တၢ်ဆိကမိဉ်တဖှဉ်
- အိဉ်ဒိးတၢ်သ့ဉ်ညါလၢအမၤသးဖှံ/မၤလီၤနံၤတၢ်
- အိဉ်ဒိးတၢ်သ့ဉ်ညါန္ၢ်ပၢၢ်အဘဉ်ယးဒိးတၢ်တိတၢ်လိၤ
- တၢ်မၤကဲထိဉ်လိဉ်ထိဉ်လၢအထိ
- ဒုးအိဉ်ထိဉ်/ဒုးလိဉ်ထိဉ်ဖးထိဉ်တၢ်လၢအဂ့ၤလီၤဆိ/ဖျိုးစိ
- လၢအပူၤကွံာ်ဒုးနဲဉ်ဖျါထိဉ်တၢ်မၤလၢအဂ့ၤကတၢ်

တၢ်ဟှဉ်သါဖျိးစိကျိ2ဖိတၢ်ရဉ်တၢ်ကျၤတၢ်ပညိဉ်တဖှဉ်မ့ၢ်လၢတၢ်ကမၤဒိဉ်ထိဉ်ထိထိဉ်တၢ်မၤလိလံာ်လၢ်တၢ်ကူဉ်ဘဉ်ကူဉ်သ့ဒီးတၢ်ဃ့ဉ်လီၤဘ့ၢ်ဘဉ်ကှၤတၢ်ကိတၢ်ခဲတၢ်သ့တၢ်ဘဉ်တဖှဉ်လၢတၢ်ကွဲးလံာ်လၢ်, တၢ်ဒ္ဒး, စဲအ့ဉ်ဒိးပှၤဂ့ၢ်ဝိတၢ်မၤလိမၤဒိးသ့ဉ်တဖှဉ်နှဉ်လီၤ. ကျိ2ဖိတဖှဉ်ဘဉ်သ့ဉ်သ့ဉ်တၢ်ကွၢ်နိဉ်အီၤဒိးတၢ်ယုထၢအီၤလၢဖျိုးစိကျိ2ဖိတၢ်ရဉ်တၢ်ကျၤခီဖျိုလၢအဒိးစဲးဝဲဒဉ်နိ1်တဂၤတၢ်ပၢတၢ်ဆ့ၢလီၤသးတၢ်သ့တၢ်ဘဉ်အတၢ်ဒိးစဲး မ့တမ့ၢ်ခီဖျိုလၢတၢ်မၤနိဉ်မၤဃါတၢ်ထၢဖှိဉ်တၢ်ဂ့ၢ်တၢ်ကျိၤအကျိၤအကျဲတဖှဉ်ဒိးတၢ်ဟ်ဖှိဉ်အမးကဘဉ်နှၢ်ဝဲဒဉ် ၁၃၀နှဉ်လီၤ. မိၢ်ပၢ်တဖှဉ်လၢအဆိကမိဉ်လၢအဝဲသ့ဉ်အဖိဘဉ်သ့ဉ်သ့ဉ်တၢ်ကယုထၢအီၤလၢကျိ2ဖိဖျိုးစိတၢ်ရဉ်တၢ်ကျၤနှဉ်ကဒုးသ့ဉ်ညါအကျိ2တၢ်သူဉ်ထိဉ်အပှၤမၤစၢၤတၢ်မ့တမ့ၢ် ကျိ2ခိဉ်နှဉ်တက့ၢ်.

ကူဉ်သ့လၢဖိသဉ်ဆံးဂီၢ်/ကတီၤဆိဝဲၤကျိၤ (402) 436-1995

တၢ်မၤလိလၢဖိသဉ်ဆံးဂီၢ်/ကတီၤဆိ

ကူဉ်သ့လၢဖိသဉ်ဆံးဂီၢ်/ကတီၤဆိဝဲၤကျိၤအံၤမၤစၢၤဝဲဒဉ်ဖိသဉ်တဖှဉ်လၢအအိဉ်ဖျဉ်လီၤတုၤလၢအသးအိဉ်နံဉ်အိဉ်ယါနံဉ်နှဉ်လီၤ.

လ့ၢၢ်ပဒိဉ်ကျိ2ဟှဉ်လီၤဒိးကတဲာ်ကတီၤဝဲဒဉ်တၢ်ရဉ်တၢ်ကျၤတဖှဉ်လၢဖိသဉ်တဖှဉ်လၢအအိဉ်ဖျဉ်ထိဉ်တုၤလၢအသးနံဉ်အိဉ်ယါနံဉ် လၢအဝဲသ့ဉ်တဖှဉ်တထိဉ်ဘဉ်ဒ်းလၢတီၤဖိသဉ် Kindergarten လၢအဝဲသ့ဉ်အိဉ်ဆိးလၢလ့ၢၢ်ပဒိဉ်ကျိ2အလိၢ်ကဝီၤပှၤနှဉ်လီၤ.

တၢ်ရဉ်တၢ်ကျၤတဖှဉ်

- တၢ်ကွၢ်ထွဲဖိသဉ်ဆံးတၢ်မၤဒိဉ်ထိဉ်ထိထိဉ်/တၢ်မၤဂုၤထိဉ်ပသိထိဉ်ဟ့ဘျးစဲ/တၢ်မၤစၢၤဒိးတၢ်ရဉ်ကျၤမၤဘဉ်လာ်ကၢ့ၤတၢ်.
- ကျိ2ဖိလၢအအိဉ်ဒိးအဖိ/မ့ၢ်မိၢ်ပၢ် တၢ်ရဉ်တၢ်ကျၤလၢတၢ်မၤစၢၤတၢ်ကွၢ်ထွဲဖိသဉ်ဆံး
- ပှၤဘဉ်မူဘဉ်ဒါသရဉ်/သရဉ်မှဉ်လၢအလဲၤဟးအိဉ်သကိးဟံဉ်တဖှဉ်
- တၢ်ကွၢ်ထွဲဖိသဉ်ဆံး ကတီၤဆိကျိ2

တၢ်ကူဉ်ဘဉ်ကူဉ်သ့လီၤဆိ တၢ်ဆ့ၢကဒီးအီၤဆူညါတၢ်လီၢ်တတီၤလၢတၢ်မၤကမၤစၢၤအီၤအကျဲ

မိၢ်ပၢ်မ့ၢ်အိဉ်ဒိးတၢ်ဘဉ်ယိဉ်လၢအဘဉ်ယးဒိးဖိသဉ်ဆံးအတၢ်ဒိဉ်ထိဉ်နှဉ်, ဝံသးစူၤကိးလီတဲစိဖဲ 402- 436-1920 နှဉ်တက့ၢ်. ဖဲလၢတၢ်ဒိးန္ၢ်ဘဉ်တၢ်ဂ့ၢ်တၢ်ကျိၤဝံၤအလိၢ်ခံနှဉ်, လၢ၇သိအတိၢ်ပူၤနှဉ်တၢ်ကကိးကဒါက့ၢၤနၤနှဉ်လီၤ. ကရၢဖိကမၤဝဲဒဉ်တၢ်သမံသမိးကွၢ်ဖိသဉ်ဒိးဟံဉ်ဖိယိဖိလၢကမၤဝဲဒဉ်တၢ်ဆၢတဲာ်လၢဖိသဒဉ်ဒိးဟံဉ်ဖိယိဖိတၢ်လိဉ်ဘဉ်ဒိးတၢ်လၢကဘဉ်မၤဆိအီၤတဖှဉ်နှဉ်လီၤ. ကရၢဖိကမၤသကိးတၢ်ဒိးနၤလၢတၢ်ယုသ့ဉ်ညါဆၢတဲာ်မ့ၢ်နဖိတုၤထိဉ်ထိဉ်ဘးလၢတၢ်ဟ်ပနိဉ်လၢတၢ်ကူဉ်ဘဉ်ကူဉ်သ့လီၤဆိဒ် NDE တၢ်ဘျ 52 မ့တမ့ၢ် NDE တၢ်ဘျ 51အိဉ်ဖျါဝဲအသိးနှဉ်လီၤ.

ဂံၢ်ခိဉ်ထံးဖိသဉ်ဆံးတၢ်ဒိဉ်ထိဉ်တဆီဘဉ်တဆီ/ဖိသဉ်ဆံးတၢ်ဂုၤထိဉ်ပသိထိဉ်ဟ့ဘျးစဲ Early Development Network မ့ၢ်တၢ်မနုၤလဲၢ်.

- နံဉ်ဘြၤစကဉ်အဂံၢ်ခိဉ်ထံးဖိသဉ်ဆံးတၢ်ဒိဉ်ထိဉ်တဆီဘဉ်တဆီဟ့ဘျးစဲ (EDN) ဆိဉ်ထွဲမၤစၢၤဖိသဉ်တဖှဉ်လၢအအိဉ်ဖျဉ်တုၤလၢအသးအိဉ်သၢနံဉ်လၢအအိဉ်ဒိးတၢ်လိဉ်ဘဉ်လီၤဆိလၢတၢ်ဒိဉ်ထိဉ်ထိထိဉ်/တၢ်ဂုၤထိဉ်ပသိထိဉ်တဖှဉ်နှဉ်လီၤ.
- EDN မၤစၢၤဟံဉ်ဖိယိဖိတဖှဉ်ခီဖျိုလၢတၢ်ဆိဉ်ထွဲမၤစၢၤဒီးမၤစၢၤ/မၤဂ့ၤထိဉ်ဖိသဉ်အတၢ်ဒိဉ်ထိဉ်ထိထိဉ်, ယှာ်ဒီးဟံဉ်ဖိယိဖိတၢ်ဟူးတၢ်ဂဲၤတဖှဉ် ဒီးပှၤတဝၤအတၢ်အိဉ်မူနှဉ်လီၤ.
- EDN မၤစၢၤဝဲဒဉ်ဖိသဉ်လၢအအိဉ်ဖျဉ်လီၤတုၤလၢအသးနံဉ်အိဉ်သၢနံဉ်လၢနံဉ်ဘြၤစကဉ်အပူၤပှၤဖိသဉ်နိ2ဉ်ဂံၢ်ဘူးထိဉ်ဝဲဒဉ်လၢ ၂,ဝ၀၀ဂၤယဉ်ယဉ်နှဉ်လီၤ.
- ကတီၤဆိ Planning Region Teams (PRT) တၢ်ရဉ်ကျၤလိၢ်ကဝီၤအကရ၊/အဖုအိဉ်ဝဲဒဉ် ၂ဖုဖုလၢကိၢ်စဲဉ်အပူၤအံၤန္ဉ်လီၤ. PRT အံၤမ့ၢ်ဝဲဒဉ်တၢ်ကရၢကရိအါဖုပဉ်ယှာ်မၤသကိးတၢ်လၢဟိဉ်ကဝီၤကျိ2တဖှဉ်အပူၤ, တၢ်အိဉ်ဆူဉ်အိဉ်ချ့ဒီးတၢ်မၤစၢၤပှၤကညီခၢဉ်စးကရၢတဖှဉ်, မိၢ်ပၢ်/ဟံဉ်ဖိယိဖိတဖှဉ်, ဒီးပှၤအဂုၤအဂၤလၢအတိစၢၤမၤစၢၤတၢ်ရဉ်တၢ်ကျၤ ဒီးဒုးလိဉ်ထိဉ်ဖးထိဉ်ဝဲဒဉ် ဖိသဉ်ဆံးတၢ်ဒိဉ်ထိဉ်ထိထိဉ်အတၢ်သိဉ်တၢ်သိလၢဘျိုဉ်ဒိဉ်ထုးထိဉ်ဝဲဒဉ်တဖှဉ်နှဉ်လီၤ.

Services Coordination တၢ်မၤစၢၤ ဒီးတၢ်ရဉ်ကျၤမၤဘဉ်လာ်ကၢ့ၤတၢ်.

- လိၢ်ခၢဉ်သးပှၤဆဲးကျၢဆဲးကျိုးတၢ်တဂၤ,ဘဉ်တၢ်သ့ဉ်ညါအီၤဒ်အမ့ၢ်တၢ်မၤစၢၤအပှၤပၢဆ့ၢတၢ်မူဒါခိဉ်, ဘဉ်တၢ်ဟ်လီၤအီၤလၢဟံဉ်ဖိယိဖိတဒူဉ်ဘဉ်တဒူဉ်အဂီၢ်နှဉ်လီၤ. တၢ်ဟှဉ်မၤစၢၤပၢဆ့ၢတၢ်မူဒါခိဉ်အံၤမၤစၢၤဝဲဒဉ်ဟံဉ်ဖိယိဖိတဖှဉ်ဒိးဖိသဉ်တဖှဉ်လၢအအိဉ်ဒိးတၢ်လိဉ်ဘဉ်လီၤဆိ လၢအသးနံဉ်သၢနံဉ်ဆူအဖိလာ်တဖှဉ်–
  - √ ယုတၢ်မၤစၢၤတဖှဉ်/တၢ်တိစၢၤမၤစၢၤတဖှဉ်လၢကမၤစၢၤဟံဉ်ဖိယိဖိကတုၤထိဉ်ထိဉ်ဘးလၢအဝဲသ့ဉ်အဖိအတၢ်လိဉ်ဘဉ်အဂီၢ်, ဒ်အမ့ၢ်တၢ်ဒိဉ်ထိဉ်ထိထိဉ်/တၢ်ဂုၤထိဉ်ပသိထိဉ်, တၢ်ကူဉ်ဘဉ်ကူဉ်သ့, ကျိုဉ်စ့, ကသံဉ်ကသီ, တၢ်အံးထွဲကွၢ်ထွဲဖိသဉ်, တၢ်အံးထွဲကွၢ်ထွဲဖဲတၢ်အိဉ်ဘှံးအိဉ်သါတစိ1်တလိ1, ဒီးတၢ်မၤစၢၤလၢအဂုၤအဂၤတဖှဉ်.
  - √ ဒုးဘျးစဲလိ1ၢ်သးဒီးယုထံဉ်နှ1်တၢ်ဖံးတၢ်မၤ/တၢ်မၤစၢၤအတၢ်လိဉ်ဘဉ်တဖှဉ်
  - √ မၤသကိးတၢ်ဒီးပှၤဟ့ဉ်မၤစၢၤတၢ်အါဖုအါကရၢလၢကမၤလီၤတံၢ်တၢ်မၤစၢၤဘဉ်တၢ်ဟ့လီၤအီၤဆူဟံဉ်ဖိယိဖိဒီးတၢ်မၤပ့ဲၤဟံဉ်ဖိယိဖိတၢ်လိဉ်ဘဉ်တဖှဉ်.
  - √ ကဲထိဉ်ပၢဆ့ၢတၢ်မူဒါခိဉ်တဖှဉ်လၢတၢ်မၤစၢၤအဝဲသ့ဉ်အနိ1်ကစၢ်အဖိလၢခါဆူညါအဂီၢ် (မၤလိန္ၢ်တၢ်ခီဖျိုလၢတၢ်လဲၤခီဖျိ/ ကဲဒိဉ်ကဲတာ်ဒ်ပှၤနဲဉ်တၢ်)

ကျိ2ဖိလၢအအိဉ်ဒိးအဖိ/မ့ၢ်မိၢ်ပၢ် တၢ်ရဉ်တၢ်ကျၤလၢတၢ်မၤစၢၤတၢ်ကွၢ်ထွဲဖိသဉ်ဆံး

- တၢ်ကွၢ်ထွဲဖိသဉ်ဆံးဒီတနံၤကျၤတၢ်ရဉ်တၢ်ကျၤလၢဖိသဉ်တဖှဉ်လၢအမိၢ်အပၢ်မ့ၢ်ပှၤကျိ2ဖိဒီးထိဉ်ကျိ2လၢ Bryan ပှၤတဝၤ , Lincoln တီၤထိကျိ2, North Star, ဒီး Northeast တီၤထိကျိ2သ့ဉ်တဖှဉ်နှဉ်လီၤ.
- တၢ်ဟှဉ်လီၤတၢ်ကွၢ်ထွဲဖိသဉ်ဆံးအပတိၢ်လၢအထိ/တုၤလီၤတီၤလီၤလၢဖိသဉ်အိဉ်ဖျဉ်လီၤတုၤလၢအသးနံဉ်အိဉ်သၢနံဉ်နှဉ်လီၤ.
- တၢ်ကွၢ်လုၢ်ဒိဉ်ထိဉ်ဖိ/တၢ်သ့ကဲမိၢ်ကဲပၢ်တီၤဒၢးတဖှဉ်လၢအပဉ်ယှာ်ဒီးကျိ2ဖိတဖှဉ်လၢအဆဲးလီၤအမံၤလၢ ကျိ2–မိၢ်ပၢ်တၢ်ရဉ်တၢ်ကျၤအပူၤနှဉ်လီၤ.
- မၤဒိဉ်ထိဉ်အါထိဉ်တၢ်ဆၢထၢဉ်လၢနိ1်ကစၢ်ဒဉ်ဝဲ/တဒီးသန့ၢ်ထိဉ်သးလၢပှၤနီတဂၤ ဒီးနိ1်ကစၢ်–တၢ်သ့တၢ်ဘဉ်/တၢ်လၢတၢ်ပ့ဲၤ လၢကျိ2ဖိလၢအမ့ၢ်မိၢ်ပၢ်/ အိဉ်ဒီးအဖိတဖှဉ်အဂီၢ်နှဉ်လီၤ.

ကူညီသူလေးဖိသည်ဆံးဂိုဏ်/ကတီးဆိဝဲကျိုးအဆဲး(အတေါ်ပိတ်ထွဲ) *(402) 436-1995*

တေါ်လဲးဟးအိုဉ်သကိုးလေးဟံဉ်/တေါ်လဲးမၤစၢၤသိုဉ်လိအီၤလေးဟံဉ်

- တေါ်ရဲဉ်ကျိုးဝဲဒဉ်တေါ်လဲးဟးအိုဉ်သကိုးကွီဖိအမိ်၊အပေါ်ဒီးအဝဲသ့ဉ်အဟံဉ်ဖိယိဖိတန့ဉ်တဘျီ.
- နှဉ်လီၤပဉ်ယှာ်မၤသကိုးတေါ်လေမိ်၊ပေါ်–ဖိတေါ်ဟူးတေါ်ဂဲၤသ့ဉ်တဖဉ်
- ရဲဉ်ကျိုး/ဟ့ဉ်လီၤတလါတဘျီတေါ်ရှလိာ်မှာ်လိာ်သးတဖဉ်
- တိစၢၤမၤစၢၤဝဲဒဉ်ဒ်သိးကမၤဘဉ်လိာ်ဖိးဒ့ဝဲဒဉ်တေါ်ကဲမိ်၊ကဲပေါ်အတေါ်တၤတေါ်/တေါ်ဂ့ၢ်ကိတဖဉ်, နိ်ၢ်ကစ်အတေါ်ဒိဉ်ထိဉ်ထိထိဉ်, ဒီးတေါ်ဘဉ်ကွၢ်ဆၢဉ်မဲာ်လၢကျိနှဉ်လီၤ.

Least Restrictive Environment ဖိသည်လၢကှ့ၢ်ဂီၤတလၢပ့ဲၤတေါ်ဒီးနှ့ၢ်ဘဉ်တေါ်ကူညီဘဉ်ကူညီသ့

စးထိဉ်ဖိသည်လၢအသးနံဉ်အိုဉ် ၃နံဉ်, ဖိသည်လၢအိုဉ်ဒီးကှ့ၢ်ဂိၤတလၢပ့ဲၤနှဉ်တေါ်ဟ့ဉ်လီၤအမံၤ အသည်စရိလၢဖိသည်လၢကှ့ၢ်ဂိၤတလၢပ့ဲၤတေါ်ဒီးနှ့ၢ်ဘဉ်တေါ်ကူညီဘကူညီသ့ဒ်တေါ်လိဉ်ဘဉ်အီၤလၢ ကိ်ၢ်စၢဖ့ဉ်တေါ်သိဉ်တေါ်သီအိုဉ်ဝဲအသိးနှဉ်လီၤ. ကိ့ဖိတဖဉ်လၢအသးနံဉ်တုၤထိဉ်လၢကတီၤဆိကို့ သးနံဉ်နှဉ်, အဝဲသ့ဉ်ဘဉ်တေါ်ဆိဉ်ထွဲမၤစၢၤအီၤလၢပ့ၤတဝၢကတီၤဆိကို့မ့တမ့ၢ်တေါ်အံးထွဲကွၢ် ထွဲဖိသည်ဆံးတေါ်ရဲဉ်တေါ်ကျဲၤ မ့တမ့ၢ်ကိ်ၢ်ရှဉ်ကတီၤဆိကို့တေါ်ရဲဉ်တေါ်ကျဲၤနှဉ်လီၤ.

တေါ်ကွၢ်ထွဲဖိသည်ဆံးကတီၤဆိကို့/ တေါ်သိဉ်လိကတီၤဆိကို့လၢကို့ပူၤတဖဉ်

- နံၤတဝ်ဒီး ဒီနံၤကျၢၤကတီၤဆိကို့တေါ်ရဲဉ်တေါ်ကျဲၤတဖဉ်အိုဉ်သူဉ်လီၤအသးလၢတီၤဖှဉ် ကို့တဘျုးဖျၢဉ်အပူၤလၢအအိုဉ်လၢကိ်ၢ်ရှဉ်ဟိဉ်ကဝိၤအပူၤနှဉ်လီၤ.
- ဟ့ဉ်လီၤဝဲတေါ်ကူညီဘဉ်ကူညီသ့ကံၢ်စိလၢအဂ့ၤဒိဉ်မး, တေါ်ဂ့ၢ်ထိဉ်ပသီထိဉ်လၢအ ကြားဝဲ ဘဉ်ဝဲဒီးတေါ်မၤလိမၤဒီးတေါ်လဲးခီဖျိတဖဉ်ဒီးပဉ်ယှာ်ဟ်ဂိ်ၢ်ဝဲဒဉ်ဖိသဉ်ခဲလၢာ်လၢတေါ် ကူညီဘဉ်ကူညီသ့အပူၤနှဉ်လီၤ

တေါ်အိုဉ်ဆူဉ်အိုဉ်ချ့တေါ်မၤစၢၤဝဲၤကျိုၤ *(402) 436-1655*

ကို့ဖိအတေါ်အိုဉ်ဆူဉ်အိုဉ်ချ့တေါ်ဂ့ၢ်တေါ်ကျိုၤ
ကို့ဖိအိုဉ်တဆူဉ်/တေါ်ဆူးတေါ်ဆါ

ကို့တေါ်အိုဉ်ဆူဉ်အိုဉ်ချ့ပှၤဘဉ်မှုဘဉ်ဒါကဒုးသ့ဉ်ညါဝဲမိ်ၢ်ပေါ်/ပှၤကွၢ်ထွဲတေါ်သ့ဉ်တဖဉ်ဖဲလၢဖိသဉ် ဆိးကှ့အိုဉ်တဆူဉ်ဘဉ်ဒီးတေါ်ကဘဉ်ဆှၢကှ့ၤအီၤဆူးအဟံဉ်နှဉ်လီၤ. ညိနှ်တေါ်အိုဉ်သးလၢတေါ်ကဘဉ် ဆှၢကှ့ၤအီၤဆူဟံဉ်နှဉ်ပဉ်ယှာ်ဒီး – တေါ်ကိ်ၢ်အိုဉ်ဝဲဒဉ် 100°F မ့တမ့ၢ်ဆူအဖိခ်ဉ်/ အါနှ့ၢ်ဒ်းအဝဲနှဉ် ဘှိး, ဟၢဖၢလူ, တေါ်ဖိ့ဉ်ဆါ/တေါ်ပြုထိဉ်ဟဲထိဉ်လၢပတဲဖျါထိဉ်အီၤတသ့လီၤတေါ်လီၤဆဲး, မ့တ မ့ၢ်ကို့ကသံဉ်သရဉ်မုဉ်ဆၢတဲာ်ဝဲခီဖျိလၢကို့ဖိအတေါ်အိုဉ်သးအိုဉ်ဒီးတေါ်ဒီသဒၢပှၤအဂ့ၤလၢအ အိုဉ်လၢတေါ်ကူညီဘဉ်ကူညီသ့တေါ်ရဲဉ်တေါ်ကျဲၤအပူၤ, တေါ်လီၤဘဉ်ယိဉ်ကအိုဉ်ထိဉ်ဘဉ်ဖုးတမံၤမံၤလၢ ဖိသည်အဂိ်ၢ်မ့တမ့ၢ်ပှၤဂုၤပှၤဂၤတဖဉ်အဂိ်ၢ်, မ့တမ့ၢ်ဘဉ်လၢကသံဉ်သရဉ်ဟ့ဉ်လီၤလံာ်ဒီးတေါ်သ့ဉ်ညါ တေါ်ဂ့ၢ်ဘဉ်နှဉ်တေါ်ကြားထံဉ်လိာ်တၢဉ်ပိဉ်တဲသကိုးဘဉ်ယးဒီးတေါ်အိုဉ်ဆူဉ်အိုဉ်ချ့အဂ့ၢ်လီၤ. ဝံသးစူၤ ဖဲလၢတေါ်ဟဲဆဲးလီၤဖိသည်အမံၤလၢကို့အခါနှဉ်ထၢနှာ်လီၤယှာ်ဒီးဂ့ၢ်ဂိ်ၢ်အှုအဂိ်ၢ်လီတဲစိအနိ်ဂ်ၢ် လၢတေါ်မ့ၢ်လိဉ်ဆဲးကျၢနၤလၢမ့ၢ်ဆါခီအကတိ်ၢ်ဖဲလၢဖိသည်အိုဉ်တဆူဉ် မ့တမ့ၢ်ဖဲလၢတေါ်ဘဉ်ဒီဘဉ် ထံးကဲထိဉ်လၢကို့အဆၢကတိ်ၢ်နှဉ်လီၤ.

လ့ၢဉ်ပဒိဉ်ကို့မၤသကိုးတေါ်ဘူးဘူးတေါ်တေါ်ဒီးလ့ၢဉ်–လဉ်ခဲးစတၢဉ် ကိ်ၢ်ရှဉ်ဟိဉ်ကဝိၤတေါ်အိုဉ် ဆူဉ်အိုဉ်ချ့ဝဲၤကျိုၤဘဉ်ယးဒီးတေါ်လိဉ်ဘဉ်လီၤဆိဒဉ်တေါ်လၢတေါ်အိုဉ်ဆူဉ်အိုဉ်ချ့အတေါ်ပလီ်ၢ်ဆိ ဟ်စၢၤသးတမံၤဂ့ၢ်တမံၤဂ့ၢ် လၢကို့တေါ်ဆိလီၤဟ်လီၤ ဘဉ်ထွဲဒီးတေါ်ဆူးတေါ်ဆါလၢဘဉ်ကူဘဉ် ဂ်ပှၤသ့.

တေါ်ပလီ်ၢ်သးဘဉ်ယးဒီးတေါ်အိုဉ်တေါ်အီလၢအတဖိးလိာ်သးဒီးသ့ဉ်ထံ

ကို့လၢအအိုဉ်လၢကိ်ၢ်ရှဉ်ဟိဉ်ကဝိၤပူၤသ့ဉ်တဖဉ် ခဲလၢာ်အိုဉ်ဒီး "တေါ်ဟ့ဉ်ပလီ်ၢ်ဟ်သူဉ်ဟ်သးလၢအဘဉ်ယးဒီးတေါ်အိုဉ်တေါ်အီလၢအတဘဉ်လိာ်ဒီးသ့ဉ်ထံ Allergy Aware" ဒီးမၤသကိုးတေါ်ဒီးဟံဉ်ဖိယိဖိတဖဉ် ဒ်သိးကမၤဒိဉ်ထိဉ်ထိထိဉ်တေါ်ရဲဉ်တေါ်ကျဲၤတဖဉ်လၢကို့ဖိတဖဉ်လၢအ တဖိးဒီးတေါ်အိုဉ်တေါ်အီနးနးသ့ဉ်တဖဉ်အဂိ်ၢ်နှဉ်လီၤ. လၢတေါ်ထဲးဂ်ၢ်ထဲးဘါဒီးဒုးအိုဉ်ထိဉ်ခ်ိဉ် ယၢၤတေါ်မၤလိလၢတေါ်ပူၤဖျဲးဒီးတေါ်ဘဉ်ယိဉ်လၢကို့ဖိခဲလၢာ်အဂိ်ၢ်နှဉ်, ကအိုဉ်ဒီးတေါ်ဟ်လီၤဟ် ပနိ်ဉ်ယာ်မ့တမ့ၢ်တေါ်တြိုယာ်တေါ်မံၤမံၤနှဉ်လီၤ. နံၤအိုဉ်ဖျဲဉ်ဒီးနံၤသဘျှတေါ်ဟ့ဉ်လၢအမ့ၢ်ဘီလိ ဒီးဖိကဒိဉ်သ့ဉ်တဖဉ်နှဉ်တေါ်တဟ့ဉ်အခ္ဆဲးဒီးတေါ်တပျဲလၢတေါ်ကဟဲစိ်ဉ်နှာ်အီၤဆူကို့ပူၤဘဉ် နှဉ်လီၤ. ကို့ဖိလၢအအိုဉ်ဒီးတေါ်အိုဉ်တေါ်အီလၢအတဖိးလိာ်သးဒီးသ့ဉ်ထံနးနးတဖဉ်ဒီးတေါ် ဆူးတေါ်ဆါလၢအယံာ်အထိသ့ဉ်တဖဉ်နှဉ်မ့ၢ်တေါ်လီၤဘဉ်ယိဉ်ဘဉ်ဘှိ လၢကဒုးအိုဉ်ထိဉ်ဒီး ကဲထိဉ်အသးသ့ခီဖျိလၢအိုဉ်ဘဉ်တေါ်အိုဉ်တေါ်အီလၢတဘဉ်လိာ်အသးဒီးအီၤ, ရိဘၢ်အ ထုး, ဒီးတေါ်အိုဉ်အဂၤလၢအမၤတေါ်ချ့သဒ်းဒီးဒုးအိုဉ်ထိဉ်တေါ်လီၤပျံၤအပနိ်ဉ်တဖဉ်လၢက မၤဘဉ်ဒိအတေါ်အိုဉ်မှုအဂိ်ၢ်နှဉ်လီၤ. နမ့ၢ်သ့ဉ်ညါလၢနဖိအိုဉ်တေါ်အီတေါ် လၢအတဘဉ်လိာ် ဒီးအသ့ဉ်အထံမ့ၢ်အိုဉ်ဒီးတေါ်ဟဲကဲထိဉ်အသးဒီးအီၤနးနးသ့ဉ်တဖဉ် မ့တမ့ၢ်လိဉ်ဘဉ်တေါ် အိုဉ်တေါ်အီလီၤဆိလၢကို့တေါ်အိုဉ်တေါ်အီအလီ်ၢ်နှဉ် ဝံသးစူၤဆဲးကျိုးဆဲးကျၢဒီးဒုးသ့ဉ်ညါ ဘဉ်ကို့ကသံဉ်သရဉ်မုဉ်နှဉ်တက့ၢ်.

ဖီလစ်ဉ်/တေါ်ဘျၢကျဲသနှ 5507
ကို့ဖိတဖဉ်

တေါ်လၢတဘဉ်လိာ်ဖိးလိာ်ဒီးသ့ဉ်ထံတဖဉ်

ပှၤပၢဆှၢတေါ်ခ်ိဉ်ကျၢ် Superintendent ကနဲ်ဉ်လီၤဝဲဒဉ်ပှၤမၤတေါ်ဖိလၢကအၢဉ်လီၤတူ်လိာ်ဒီးမၤသ ကိုးတေါ်ဘူးဘူးတေါ်တေါ်ဒီးမိ်ၢ်ပေါ်, ကို့ဖိတဖဉ်ဒီးကသံဉ်သရဉ်တဖဉ်လၢကဟ့ဉ်လီၤတေါ်မၤလိမၤဒီး လၢအပူၤဖျဲးဒီးခ်ိဉ်ယၢၤတေါ်ဟူးတေါ်ဂဲၤလၢကို့ဖိခဲလၢာ်ခီဖျိလၢတေါ်ပၢဆှၢရဲဉ်ကျဲၤတေါ်အိုဉ်တေါ်အီလၢ အတဖိးလိာ်ဒီးသ့ဉ်ထံ လၢအပဉ်ယှာ်ဒီးတေါ်ဒီသဒၢ, တေါ်ကူဉ်ဘဉ်ကူဉ်သ့, တေါ်ပလီ်ၢ်သူဉ်ပလီ်ၢ် သးတေါ်ဆဲးကျိုးဆဲးကျၢ ဒီးဂ့ၢ်ဂိ်ၢ်အှုအတေါ်ဂ့ၢ်လၢတေါ်ကဟံးထိဉ်ဖိဉ်ထိဉ်အီၤသတူ်ကလာ်နှဉ်လီၤ.

မ့ၢ်နံၤမ့ၢ်သီလၢတေါ်တူ်လိာ်ဟံးနှ်အီၤ (တေါ်ကွၢ်ကဒါက့ၤအီၤလၢခံကတၢ်): 9-24-2013
လၢအဘဉ်ထွဲဒီးတေါ်ဘျၢကျဲသနှတဖဉ်ဒီးတေါ်သိဉ်တေါ်သီတဖဉ်–3800, 3800.1, 3800.2, 4600.2, 4670, 4670.1, 5340, 5410,5503, 5503.1, 6411, 6411.1
Legal Reference: Neb. Rev. Stat. §79-262, §79-526
ပှၤအခဲရကၢဖိတဖဉ်လၢအိ်ဉ်ဒီးကှ့ၢ်ဂိ်ၢ်တလၢပ့ဲၤတေါ်သိဉ်တေါ်သီလၢဘျိဉ်ဒိဉ်ထုးထိဉ်ဝဲဖဲလၢ 1990 (ADA)
Section 504 of the Rehabilitation Act of 1973 (Section 504)
NDE တေါ်ဘျၢ 59

တေါ်နဲ့ဉ်ကျဲတဖဉ်လၢပှၤလၢအပၢဆှၢဒီးအံးထွဲကွၢ်ထွဲတေါ်ဟ့ဉ်အီကသံဉ်ကသီ

မိ်ၢ်ပေါ်/ပှၤကွၢ်ထွဲတေါ်ဖိတဖဉ်ကဘဉ်ဟ့ဉ်လီၤဝဲဒဉ်တေါ်ဆဲးလီၤမံၤလၢအဘဉ်တေါ်ကွဲးလီၤအိၤလၢတေါ်အၢဉ် လီၤဟ့ဉ်အခ္ဆဲးလၢဖိသဉ်ကဘဉ်တေါ်ဟ့ဉ်ဒုးအီအိၤကသံဉ်ကသီလၢကို့ တေါ်အိုဉ်ကတဲာ်ကတီၤဆိသးတ ချုးဒ်းလၢတေါ်ကစးထိဉ်ဒုးအီကသံဉ်ကသီအဂိ်ၢ်ဒ်းဘဉ်နှဉ်လီၤ. **လံာ်တေါ်အၢဉ်လီၤဟ့ဉ်အခ္ဆဲးလံာ်တကွီဉ် ဒီသ့ဉ်တဖဉ်အံၤဘဉ်သ့ဉ်သ့ဉ်နကထံဉ်နှ်အီၤဖဲ www.lps.org မ့တမ့ၢ်ဆဲးကျိုးဘဉ်ဒီးနဖိအကို့တေါ်အိုဉ် ဆူဉ်အိုဉ်ချ့ဝဲၤဒၢးနှဉ်တက့ၢ်.**

ကသံဉ်ကသီတဖဉ်အံၤ(အိုဉ်ဒီးအထံလဲလၢတေါ်ဟ့ဉ်လီၤအီၤလၢကသံဉ်သရဉ်ဒီးလၢတေါ်လဲၤပှၤ အီၤလၢတေါ်ဆါကသံဉ်အလီ်ၢ်) ကဘဉ်တေါ်ဟ့ဉ်လီၤအီၤဆူကို့ခီဖျိလၢမိ်ၢ်ပေါ်/ပှၤကွၢ်ထွဲတေါ်လၢအ အိုဉ်ဒီးကသံဉ်ကျး–ကသံဉ်အထံလဲမ့တမ့ၢ်တေါ်မၤကဲထိဉ်လိဉ်ထိဉ်–အကသံဉ်ထံလဲ လၢပလီက ပၢလၢတေါ်ကသူကသံဉ်အကျိုးအကျဲမ့တမ့ၢ်တေါ်ဒုးအိုဉ်ထိဉ်ကသံဉ်အတေါ်အုဉ်ကီၤသ့ဉ်တဖဉ်နှဉ်လီၤ. ကသံဉ်ကသီလၢတေါ်ဘိဉ်ကဒါကှ့ၤအီၤလၢတေါ်ဒၢအဂၤသ့ဉ်တဖဉ်နှဉ်တေါ်တတူ်လိာ်အီၤဘဉ်နှဉ်လီၤ. ကသံဉ်ကသီတဖဉ်အံၤတေါ်လိဉ်ဘဉ်စ့ၢ်ကိီးလၢကသံဉ်သရဉ်အတေါ်ဟ့ဉ်စိဟ့ဉ်ကမိၤလၢတေါ်ကဘဉ် ဟ့ဉ်လီၤ/တေါ်ကဘဉ်ဒုးအီလၢကို့နှဉ်လီၤ. ဝံသးစူၤဟ်ပနိ်ဉ်ယာ်တေါ်ကဟ့ဉ်လီၤကသံဉ်လၢကို့သ့ဉ်တဖဉ် နှဉ်, ကမ့ၢ်ဖဲအကြားဝဲဘဉ်ဝဲနှဉ်လၢခံနှ်ံအကတိ်ၢ်ပူၤနှဉ်လီၤ.

Health Services continued (402) 436-1655

ဂ့ၢ်ဂီၢ်အူဂီၢ်ကသံၣ်ကသီတဖၣ်

ဒ်တၢ်လိၣ်ဘၣ်ဝဒၣ်ခီဖျိလၢကိၢ်စၣ်တၢ်ဘျၢသဲစးအသိးနၣ်, လ့ၢၣ်ပဒိၣ်ကျိအိၣ်ဒီးတၢ် ရဲၣ်တၢ်ကျဲၤလၢဂ့ၢ်ဂီၢ်အူတၢ်သိၣ်တၢ်သီတၢ်ဘျၢသနူ, လၢတၢ်ယ့ထိၣ်ဝဒၣ်တၢ်ဟ့ၣ်လီၤ ကသံၣ်ကသီတဖၣ် (epinephrine ခီဖျိလၢတၢ်ဆဲးကသံၣ်ဒီး albuterol ခီဖျိလၢ တၢ်ကသါနၣ်ကလံၤ) ဖဲတၢ်မၤအသး **လၢအအိၣ်ဒီးတၢ်ဘၣ်ယိၣ်လၢသးသမူအဂီၢ်သ့** ဟဲကဲ ထိၣ်အသးခီဖျိလၢတၢ်အိၣ်ဘၣ်တၢ်အိၣ်လၢတဘၣ်လိၣ်သးဒီးနီၢ်ခိသ့ၣ်ထံမ့တမ့ၢ်တၢ်သါအံး နၣ်လီၤ. တၢ်သိၣ်တၢ်သီအသနိအံၤဘၣ်တၢ်နီၤလီၤကသံၣ်ကသီခီဖျိပှၤတဂၤလၢတၢ်သိၣ်လိ တ့ၢ်လံအီၤ, ဘၣ်တၢ်ပၢဆှၢအံးထွဲကွၢ်ထွဲအီၤလၢကသံၣ်သရၣ်တဖၣ်လၢကိၢ်ရ့ၣ်ဘၣ်ဃးဒီး ကသံၣ်ပှၤဟ့ၣ်ကူၣ်တၢ်ကမံးတံာ်နၣ်လီၤ. လၢဂ့ၢ်ဂီၢ်အူကိးမံၤဒဲးနၣ်, တၢ်ဂၣ်ကျဲးစားဆဲးကျၢ ဒီးမိၢ်ပၢ်/ပှၤကွၢ်ထွဲတၢ်သ့ၣ်တဖၣ်တဘျီယီ, လၢတၢ်နၣ်အယိတၢ်ဝဒၣ်မ့ၢ်တၢ်လၢအရ့ဒိၣ်လၢ တၢ်ကမၤလီၤတံၢ်တၢ်ဂ့ၢ်အဝဒၣ်ဒၣ်ချုးဆၢချုးကတိၢ်ဒီးဟ်ဖျါထိၣ်လၢကျိ၀ဲၤဒၤးပူၤနၣ်လီၤ. နမ့ၢ်ဒဲၣ်ဒီးသ့ၣ်ညၢအါထိၣ်တၢ်တဂ့ၢ်တၢ်ကျိၤလၢအဘၣ်ဃးဒီးတၢ်သိၣ်တၢ်သီသနိအဂိၢ်နၣ်ဝံ သးစူၤဆဲးကျါဘၣ်ဒီးကျိကသံၣ်သရၣ်နၣ်တဂ့ၢ်.

ကျိဖတဖၣ်လၢအအိၣ်လၢလ့ၢၣ်ပဒိၣ်ကျိလၢအအိၣ်ဒီးတၢ်ဆါလၢအမ့ၢ်တၢ်သါအံးမ့တ မ့ၢ်တတဲးဒီးတၢ်အိၣ်တၢ်အိတၢ်ဖိတၢ်လံၤအကလုၣ်ကလုၣ်ဘၣ်သ့ၣ်သ့ၣ်တၢ်ဟ့ၣ်အခ္ဆဲးလၢ ကစၣ်ယၢ်ဝဲဒၣ် inhalers မ့တမ့ၢ် Epipens® လၢနီၢ်ကစ၊–တၢ်အံးထွဲကွၢ်ထွဲလီၤသး အဂိၢ်နၣ်လီၤ. တၢ်ဟ့ၣ်စိဟ့ၣ်ကမီၤလၢတၢ်ကမၤအီၤအယိဘၣ်တၢ်ရဲၣ်ကျဲၤပၢဆှၢအီၤ လၢကျိကသံၣ်သရၣ်ဒီးတၢ်လိၣ်ဘၣ်လၢမိၢ်ပၢ်/ပှၤကွၢ်ထွဲတၢ်ဒီးတဘျီယီပှၤဟ့ၣ်မၤစၢၤ တၢ်တဂၤလၢအိၣ်ဒီးကံၢ်စီတၢ်သ့တၢ်ဘၣ်လၢတၢ်ကွၢ်ထွဲမၤစၢၤတၢ်အိၣ်ဆူၣ်အိၣ်ချ့အတၢ် အၢၣ်လီၤဟ့ၣ်အခ္ဆဲးနၣ်လီၤ. ကျိဖတဖၣ်လၢအအိၣ်ဒီးတၢ်ဆံၣ်ဆၢသ့ၣ်ဆၢနၣ်ကစၣ်ယၢ်ဒီးတၢ်မၤ ကွၢ် glucose တၢ် ဆၢဒီးတၢ်ပီးတၢ်လိအဂုၤအဂၤတဖၣ်လၢတၢ်ကူစါယါဘျါ – နီၢ်ကစ၊သးဖဲလၢတၢ် ဟ့ၣ်အခ္ဆဲးအဆၢက တိၢ်နၣ်လီၤ. နမ့ၢ်ဒဲၣ်ဒီးသ့ၣ်ညၢအါထိၣ်တၢ်ဂ့ၢ်ဘၣ်ဃးတၢ်ပၢဆှၢတၢ် သ့ၣ်တဖၣ်အံၤ ဒီးတၢ်အိၣ်ဆူၣ်အိၣ်ချ့အဂၤတဖၣ်အတၢ်ဘၣ်ယိၣ်လၢကျိအပူၤနၣ်, မိၢ် ပၢ်/ပှၤကွၢ်ထွဲတၢ်တဖၣ်ဘၣ်တၢ်ဟ့ၣ်ဂံၢ်ဟ့ၣ်ဘါအီၤလၢကဆဲးကျိးဒီးကျိအကသံၣ်သ ရၣ်လၢတၢ်ဟ်လီၤအီၤ လၢအဝဲသ့ၣ်အဖိအတၢ်သူၣ်ထိၣ်အပူၤနၣ်လီၤ.

ကျိတၢ်ဃုသ့ၣ်ညၢ/တၢ်မၤကွၢ်တၢ်အိၣ်ဆူၣ်အိၣ်ချ့

နံၣ်ဘြၢစကၣ်သဲစးတၢ်သိၣ်တၢ်သီလိၣ်ဘၣ်ဝဒၣ်လၢဖိသၣ်သးနံၣ်လၢထိၣ်ကျိသ့အက တိၢ်နၣ်ကဘၣ်မၤဝဲဒၣ်တၢ်မၤကွၢ်အတၢ်အိၣ်ဆူၣ်အိၣ်ချ့နၣ်လီၤ. ဖိသၣ်တဖၣ်လၢအထိၣ် ဝဒၣ်ကတီၤဆိကျိဒီးတီၤဖိသၣ်တဂုၤလၢလ့ၢ်တီၤ, န့ၣ်တီၤဒီးတဆံတီၤသ့ၣ်တဖၣ်နၣ်ကဘၣ် မၤကွၢ်ဝဲဒၣ်မၣ်ချ့/တၢ်ထံၣ်, တၢ်နၣ်ဟူ, တၢ်ဘၣ်ယိၣ်ဘၣ်ဃးဒီးမဲတဖၣ်, အနိၢ်ထိဒီးအ တယၢၢ်သ့ၣ်တဖၣ်နၣ်လီၤ. တၢ်မၤကွၢ်တၢ်ရဲၣ်တၢ်ကျဲၤပၣ်ယုၣ်စ့ၢ်ကီးဒီးကျိဖိတဖၣ်အတၢ် နၣ်လီၤ လၢကျိဖိတၢ်မၤစၢၤအကျိၤအကျဲလၢအတီၤပတီၢ်တတီၤဘၣ်တတီၤ, ဒီးပှၤသ့ၣ် တဖၣ် လၢအအိၣ်ဒီးတၢ်အိၣ်ဆူၣ်အိၣ်ချ့တၢ်ဘၣ်ယိၣ်သ့ၣ်တဖၣ်နၣ်တၢ်ကဒုးသ့ၣ်ညၢဝဲ ဒၣ်ဆူကျိအကသံၣ်သရၣ်, ဘၣ်သ့ၣ်သ့ၣ်တၢ်ကမၤကွၢ်စ့ၢ်ကီးအီၤနၣ်လီၤ. မိၢ်ပၢ်တဖၣ် တၢ်ကဒုးသ့ၣ်ညၢအီၤလၢတၢ်အိၣ်ဆူၣ်အိၣ်ချ့တၢ်ဘၣ်ယိၣ်တဖၣ်ဒ်အဝဲသ့ၣ်သ့ၣ်ညၢတ့ၢ် အသိးလံနၣ်လီၤ. မိၢ်ပၢ်တဖၣ်လၢတအဲၣ်ဒီးလၢအဝဲသ့ၣ်အဖိကပၣ်ယုၣ်မၤသကိးတၢ် လၢကျိ တၢ်မၤကွၢ်တၢ်အိၣ်ဆူၣ်အိၣ်ချ့တၢ်ရဲၣ်တၢ်ကျဲၤအပူၤနၣ်ကဘၣ်ဟ့ၣ်လီၤဝဲဒၣ်တၢ် မၤကွၢ်အစၢတဖၣ်လၢအလဲၤဒုးနဲၣ်အဖိလၢပှၤဟ့ၣ်မၤစၢၤတၢ်တဂၤလၢအိၣ်ဒီးကံၢ်စီတၢ် သ့တၢ်ဘၣ်လၢတၢ်ကွၢ်ထွဲမၤစၢၤတၢ်အိၣ်ဆူၣ်အိၣ်ချ့, မုၢ်နံၤမုၢ်သီတဘၣ်ဆိန့ၢ်ဒံး လါဖ့ၤ ဘြၢ့ၤအါရံၤ ၁၅သီ လၢဆၢကတိၢ်တနံၣ်ယိအဝဲအံၤဒီးတဘၣ်စဲၤခံန့ၢ်ဒံးဒ်ၤစ်ၢ်ခ် ၁သီ နၣ်ဘၣ်.

တၢ်သမံသမိး/တၢ်မၤကွၢ်နီၢ်ခိက့ၢ်ဂီၤ

တၢ်ဒုးနဲၣ်ဖျါတၢ်အုၣ်အသးလၢတၢ်မၤကွၢ်နီၢ်ခိက့ၢ်ဂီၤခီဖျိလၢကသံၣ်သရၣ်လၢအိၣ်ဒီးအကံၢ် အစိလၢပဲ့ၤတဂၤ, PA, မ့တမ့ၢ် APRN အံၤနၣ်တၢ်လိၣ်ဘၣ်ဝဒၣ်လၢယုလါအတိၢ်ပူၤဖဲလၢ ဖိသၣ်ဟဲနၣ်လီၤလၢကတီၤဆိအတီၤဒၤးတဖၣ်အပူၤ, တီၤဖိသၣ် ဒီးနၣ့ၣ်တီၤမ့တမ့ၢ်ဖဲတၢ်အိၣ် သးကဲထိၣ်သးလၢတၢ်သုးလိၢ်သုးကျဲး/သုးကိၢ်စဲၣ်လၢကိၢ်စဲၣ်ဆူတီၤအဂုၤအဂၤတတီၤဘၣ် တတီၤနၣ်လီၤ. မိၢ်ပၢ် မ့တမ့ၢ်ပှၤကွၢ်ထွဲတၢ်သ့ၣ်တဖၣ်လၢအတဲအဲၣ်ဒီးဝဲလၢတၢ်ကမၤကွၢ်အဝဲ ဟ်ခွါမ့တမ့ၢ်အဝဲဟ်မုၣ်အဖိနၣ်ကဘၣ်ကွဲးဝဲလံၣ်ဆူကျိဟ်ဖျါထိၣ်တၢ်ဂ့ၢ်တၢ်ကျိၤဘၣ်မနၤ့အ ယိလၢအတဂူၢ်လိၣ်ဝဲ/ဂ့ၢ်လိၣ်ဝဲအဂ့ၢ်နၣ်လီၤ. လံၣ်တၢ်ဟ်ဖျါတဖၣ်ကဘၣ်တၢ်ဟ်ယၢ်အီၤ လၢကျိဖိအလံၣ်တြၣ်အပူၤနၣ်လီၤ. Waiver အလံၣ်တကျိၣ်ဒီးဘၣ်တၢ်မၤနၣ်အီၤသ့စ့ၢ်ကီး လၢကျိတၢ်အိၣ်ဆူၣ်အိၣ်ချ့အဝဲၤဒၤးပူၤနၣ်လီၤ. အါနၣ့ၣ်အနၣ်နၣ်တၢ်မၤကွၢ်နီၢ်ခိက့ၢ်ဂီၤတၢ် လိၣ်ဘၣ်သ့ၣ်တဖၣ်နၣ်တၢ်ကလိၣ်ဘၣ်စ့ၢ်ကီးအီၤလၢ ပှၤလၢကပၣ်ယုၣ်မၤသကိးတၢ်လၢ တၢ်လိၣ်ကွဲအပူၤနၣ်လီၤ.

တၢ်သမံသမိး/တၢ်မၤကွၢ်မဲၣ်ချ–တၢ်ထံၣ်

တၢ်ဒုးနဲၣ်ဖျါတၢ်အုၣ်အသးလၢတၢ်မၤကွၢ်ခီဖျိလၢတၢ်ထံၣ်/မဲၣ်ချ့အကသံၣ်သရၣ်တဂၤ, ပှၤ မၤစၢၤကသံၣ်သရၣ်, ကသံၣ်သရၣ်လၢဘၣ်တၢ်ဟ်ပနီၣ်အီၤလီၤတံၢ်လီၤဆဲး APRN , မ့တ မ့ၢ်ပှၤလၢအမၤကွၢ်ပှၤမဲၣ်ချ့ဒီးဆါမဲၣ်ဒီးအံၤနၣ်တၢ်လိၣ်ဘၣ်ဝဒၣ်လၢယုလါအတိၢ်ပူၤဖဲလၢ ဖိသၣ်ဟဲနၣ်လီၤလၢတီၤစးထိၣ်သိသိအတီၤ မ့တမ့ၢ်ဖဲတၢ်အိၣ် သးကဲထိၣ်သးလၢတၢ်သုး လိၢ်သုးကျဲး/သုးကိၢ်စဲၣ်လၢကိၢ်စဲၣ် ဆူတီၤအဂုၤအဂၤတတီၤဘၣ်တတီၤနၣ်လီၤ. ဖိသၣ် လၢအမိၢ်အပၢ်ကွဲးလံၣ်ဒုးသ့ၣ်ညၢဝဲလၢအတဲအဲၣ်ဒီးဝဲလၢတၢ်ကသမံသမိးအီၤသ့ၣ်တဖၣ်နၣ်တၢ် တသမံသမိးအီၤဘၣ်နၣ်လီၤ.

တၢ်သးပှၤနိၣ်ခီဖျိတၢ်ဘၣ်ဒိဘၣ်ထံးဆူၣ်ဆူၣ်ကိၤကိၤတၢ်ဘျၢတဖၣ်

လ့ၢၣ်ပဒိၣ်ကျိအံၤအိၣ်ဒီးတၢ်အၢၣ်လီၤအိလီၤလၢဟ်ကျိဖိတဖၣ်လၢတၢ်ပူၤဖျဲး ဒီးပၢဆှၢ ရဲၣ်ကျဲၤနၣ့ၣ်ကျိဖိတဖၣ်လၢကဟဲက့ၤထိၣ်ကဒါက့ၤကျိဒီးမၤလိမၤဒီးတၢ်အကျိၤအကျဲဖဲလၢ ကျိဖိတဂၤဘၣ်ကွၢ်ဆၢၣ်မဲၣ်ဒီးတၢ်သးပှၤနိၣ်ခီဖျိတၢ်ဘၣ်ဒိဘၣ်ထံးနၣ်လီၤ. တၢ်သးပှၤနိၣ် သးခီဖျိလၢတၢ်ဘၣ်ဒိဘၣ်ထံးအံၤနၣ်မ့ၢ်ဝဲတၢ်တခါလၢအမ့ၢ်တၢ်ကဲထိၣ်သးခီဖျိလၢခိၣ်နၣ်တၢ် ဘၣ်ဒိဘၣ်ထံး traumatic brain injury (TBI) ဒုးအိၣ်ထိၣ်ဝဲတၢ်ဆိၣ်ထိၣ်/တၢ်အူသဖိ ထိၣ်ဆူခိၣ်မ့တမ့ၢ်တၢ်ဘၣ်ဒိဘၣ်ထံးနုးနုးကလဲၣ်ဖဲကိၣ်စၢ်ထံးနၣ်ဒုးကဲထိၣ်ဝဲဒၣ်တၢ်ဆိၣ်သ နံးချ့သဒံးလၢခိၣ်သၣ်ဃ. တၢ်သးပှၤနိၣ်သးဝံၤအလိၢ်ခံ, ခိၣ်နၣ်အတၢ်ဆဲးကျိးလိၣ်သးစး ထိၣ်ဟးဂိၤဝဲဒီးတၢ်ဆိၣ်သနံးတဖၣ်ကဲထိၣ်ဝဲ, တၢ်ဟ်ပနီၣ်ခိၣ်နၣ်အကံၢ်အစိတၢ်သ့တၢ်ဘၣ် လၢကမၤတၢ်ဒီးပၢဆှၢရဲၣ်ကျဲၤတၢ်ဂ့ၢ်ချ့ချ့ဒီးတၢ်သ့လ့ၤတုၣ်လ့ၤတီၤအဂိၢ်နၣ်လီၤ. တၢ်ဆိတ လဲသ့ၣ်တဖၣ်အံၤကဒုးအိၣ်ထိၣ်တၢ်ပနီၣ်တဖၣ်လၢကမၤဘၣ်ဒိကျိဖိအတၢ်သ့ၣ်ညၢန်ၢ်ပၢ်, နိၢ်ခိက့ၢ်ဂီၤ, သးတၢ်တူၢ်ဘၣ်ဒီးတၢ်မဲတၢ်ဝဲၤအကျိၤအကျဲတဖၣ်လၢကဟ့ၣ်ထိၣ်တၢ်အစၢ လၢကမၤစ့ၢ်လီၤတၢ်သ့တၢ်ဘၣ်လၢတၢ်မၤလိမၤဒီးလၢတီၤဒၤးပူၤဒီးတၢ်မၤဝဲဒၣ်တၢ်မၤလၢ တၢ်ဟ့ၣ်လီၤအီၤလၢဟံၣ်မ့တမ့ၢ်လၢတၢ်မၤအပူၤနၣ်လီၤ. ကျိကီးဖျၣ်ဒဲးနၣ်အိၣ်ဒီးတၢ်ပၢ ဆှၢရဲၣ်ကျဲၤတၢ်သးပှၤနိၣ်သးခီဖျိတၢ်ဘၣ်ဒိဘၣ်ထံးအကရၢဖိ (CMT) ဘၣ်တၢ်ဟ့ၣ်တၢ် မၤလိလၢကဆိၣ်ထွဲမၤစၢၤကျိဖိအတၢ်ဟဲက့ၤထိၣ်ကဒါက့ၤကျိ ခီဖျိလၢတၢ်သ့ၣ်ညၢန်ၢ်ပၢ် တၢ်မၤဘၣ်ဒိလၢတၢ်သးပှၤနိၣ်သးခီဖျိတၢ်ဘၣ်ဒိဘၣ်ထံးဒီး ဟ့ၣ်လီၤဝဲဒၣ်တၢ်လိၣ်ဘၣ်တ ဖၣ်ဒ်အမ့ၢ်တၢ်ကူၣ်ဘၣ်ကူၣ်သ့လံၣ်လၢ်တၢ်ကျဲၤဘၣ်က့ၤတၢ် ဒီးတၢ်ဆိၣ်ထွဲမၤစၢၤတဖၣ် နၣ်လီၤ. တၢ်သ့ၣ်ညၢန်ၢ်ပၢ်လၢအဘၣ်ဃးဒီးတၢ်သးပှၤနိၣ်သးခီဖျိတၢ်ဘၣ်ဒိဘၣ်ထံးအပ နိၣ်တဖၣ်မၤစၢၤကျိဖိဒီးကျိကရ့ၣ်သ့လၢကတဲဖျါထိၣ်ကျိဖိအတၢ်လိၣ်ဘၣ်လီၤတံၢ်လီၤဆဲး, ဆိတလဲတၢ်အံးထွဲကွၢ်ထွဲ ဒီးဟ့ၣ်လီၤတၢ်ဆိၣ်ထွဲမၤစၢၤဒ်အ ကြၢးအဘၣ်ကတၢ်ဒီးကျိဖိအ တၢ်အိၣ်သး ဒ်သိးကျိဖိကဘၣ်လီၢ်ဘၣ်စးဒီးကဘျါက့ၤဒီးကဟ့ၣ်ဆူၣ်ထိၣ်တၢ်မၤဘျါအဆၢကတီၢ် ဒီးကဟဲက့ၤဆဲးမၤကဒါက့ၤတၢ်ဟူးတၢ်ဂဲၤသ့ၣ်တဖၣ်တသ့ဖဲအသ့ လၢအဆိအချ့အဂိၢ်နၣ်လီၤ. နဖိမ့ၢ်ဘၣ်ကွၢ်ဆၢၣ်မဲၣ်ဒီးတၢ်သးပှၤနိၣ်သးခီဖျိလၢတၢ်ဘၣ်ဒိဘၣ်ထံးအယိနၣ်, ဆဲးကျိုးဒီးန ဖိအကျိပှၤပၢဆှၢတၢ်တဘျီယီလၢတၢ်ကစးထိၣ်တၢ်ပၢဆှၢရဲၣ်ကျဲၤတၢ်သးပှၤနိၣ်အကျိၤအကျဲ သ့ၣ်တဖၣ်အဂိၢ်နၣ်လီၤ.

ကျိဖိတဖၣ်တၢ်ဟဲက့ၤထိၣ်ကဒါက့ၤကျိ ဖဲလၢတၢ်ကူးတၢ်ကါ/တၢ်ကွဲးအယံ လၢတၢ်ဘၣ်ဒိဘၣ်ထံး

ကျိဖိတဖၣ်လၢအကဟဲက့ၤထိၣ်ကဒါက့ၤကျိလၢအိၣ်ဒီးတၢ်ကူးတၢ်ကါ/တၢ်ကွဲးအယံလၢတၢ် ဘၣ်ဒိဘၣ်ထံးတဖၣ်နၣ်တၢ်လိၣ်ဘၣ်ဝဒၣ်တၢ်ပီးတၢ်လီလၢတၢ်မၤစၢၤအဂိၢ်ဘၣ်ဆၣ်တၢ်တဟ် ပနီၣ်အီၤဘၣ်တၢ်ဖိတၢ်လံၤဒ်အမ့ၢ်နိၣ်ထိးဘိချိုင်းထောက်, ခိၣ်ဖံးဘူးလၢပှၤခိၣ်ဘၣ်ဒိဘၣ်ထံး ဒီးဝဲတဖၣ်, casts, scooters သိလ့ၣ်ယိၢ်ဖိ, လိၢ်ဆ့ၣ်နီၤအိၣ်ဒီးအပၣ်/လ့ၣ်ဖိ, walkers, ဒီးအဂၤတဖၣ်.

တၢ်အဝဲအံၤမ့ၢ်တၢ်သးစဲအဂ့ၤကတၢ်လၢကျိဖိတၢ်ပူၤဖျဲးဒီးတၢ်ဘၣ်ယိၣ်လၢတၢ်ဟ့ၣ်လီၤ ခိၣ်ယၢၤတၢ်မၤလိမၤဒီးအိၣ်ဒီးတၢ်ပူၤဖျဲးလၢကသံၣ်သရၣ်တဂၤအတၢ်မၤနီၣ်လၢတၢ်ဟ့ၣ် လီၤအီၤဆူကျိတၢ်အိၣ်ဆူၣ်အိၣ်ချ့အဝဲၤဒၤးလၢတၢ်မၤစၢၤလၢတၢ်ပီးတၢ်လီလၢတၢ်ဖိတၢ်လံၤဒီး တၢ်လိၣ်ဘၣ်အဂုၤအဂၤတဖၣ် ဖဲလၢကျိဖိတဂၤဘၣ်ဒိဘၣ်ထံးဒီး တၢ်ကွဲးအီၤဝံၤအခါနၣ် လီၤ. တၢ်ဝဲအံၤဟ့ၣ်ဂံၢ်ဟ့ၣ်ဘါဝဲဒၣ်ကသံၣ်သရၣ်အတၢ်မၤနီၣ်လၢအပၣ်ယုၣ်ဒီးတၢ်ဆၢ ကတိၢ်လၢတၢ်မၤစၢၤတၢ်ပီးတၢ်လီတၢ်ဖိတၢ်လံၤအတၢ်လိၣ်တဖၣ်ဒီးတၢ်ဆိၣ်ထွဲမၤစၢၤအ ဂုၤအဂၤတၢ်လိၣ်ဘၣ်တဖၣ်နၣ်လီၤ. (တၢ်ဆၢကတိၢ်လၢတၢ်ဆိၣ်ထွဲမၤစၢၤမ့မ့ၢ်လၢ ၆လါ အတိၢ်ပူၤမ့တမ့ၢ်အါနၣ့ၣ်ဒံး၆လါနၣ်, 504 တၢ်မၤအကျိၤအကျဲတဖၣ်ကဘၣ်တၢ်စးထိၣ်ရဲၣ် ကျဲၤဒီးမၤအီၤနၣ်လီၤ.) တၢ်မၤဘၣ်လိၣ်က့ၤဒီးဟ့ၣ်အါထိၣ်တၢ်ဆိၣ်ထွဲမၤစၢၤတဖၣ်လၢ အပၣ်ယုၣ်ဒီး PE တၢ်ဟ်ပနီၣ်တဖၣ်, ပလဲၤတုၤညီလၢတၢ်သူၣ်ထိၣ်အပူၤ (မ့ၢ်လိၣ်ဘၣ် elevator စဲးစိၣ်ထိၣ်စိၣ်လီၤ တၢ်), တၢ်ပတုၣ်သိလ့ၣ်အလိၢ်တဖၣ်, ဂ့ၢ်ဂီၢ်အူတၢ်ရဲၣ်တၢ် ကျဲၤဒီးတၢ်ကွၢ်ဆိကမဲၣ်ဘၣ်ဃးဒီးတၢ်ဟ့ၣ်တၢ်အိၣ်ဘှံးအိၣ်ကသုၣ်တဖၣ်. တၢ်အိၣ်ဆူၣ် အိၣ်ချ့ဝဲၤဒၤးပှၤမၤတၢ်ဖိကလိၣ်ဘၣ်တၢ်ကွၢ်ထံကွၢ်ဆးဒီးဆိကမဲၣ်တၢ်ဆၢကတိၢ်အယူၣ် လၢတၢ်ဟ်ပနီၣ်တၢ်တမံၤဂ့ၤတမံၤဂ့ၤမ့တမ့ၢ်တၢ်ဆိၣ်ထွဲမၤစၢၤဒီးတၢ်မၤဘၣ်လိၣ်တၢ်သ့ၣ် တဖၣ်အါနၣ့ၣ်အနၣ်ဒ်အလိၢ်အိၣ်အသိးတၢ်လၢကဟ်ၣ်ထွဲထိၣ်အခံယုၣ်လၢအဘၣ်ဃးဒီးမိၢ် ပၢ်အတၢ်လဲၤထံၣ်လိၣ်သးဒီးကသံၣ်သရၣ်တၢ်မၤနီၣ်သ့ၣ်တဖၣ်နၣ်လီၤ.

တၢ်အဝဲအံၤမ့ၢ်မိၢ်ပၢ်/ပှၤကွၢ်ထွဲတၢ်မူဒါလၢကဟ့ၣ်လီၤတၢ်ဖိတၢ်လံၤလၢအလိၣ်သ့ၣ်တ ဖၣ်လၢကဘၣ်တၢ်သူအီၤလၢကျိပူၤလၢတၢ်ကူစါယါဘျါတၢ်ဘၣ်ဒိဘၣ်ထံးအဂိၢ်နၣ်လီၤ.

တက်လိုက်ဘက်တက်ဆဲးကသံ့ဂီသဒၢတက်ဆါတဖၣ်

ကျိ2ဖိတဖၣ်ကဘၣ်ဒုးနဲၣ်ဖျါထိၣ်ဝဲဒၣ်တက်အုၣ်သးလၢအမ့ၢ်တက်ဆဲးကသံ့ဂီသဒၢတက်ဆါတဖၣ်ဖဲလၢတက်ဆဲးလီၤမံၤလၢလ့ၢၣ်အပဒိၣ်ကျိ2ပူၤအခါန့ၣ်လီၤ. ကျိ2ဖိတဂၤဂ့ၤတဂၤဂ့ၤလၢအတလူၤပိာ်ထွဲဝဲဒၣ်တက်ဆဲးကသံ့ဂီသဒၢအတက်လိုၣ်ဘၣ်တဖၣ်နူၣ်တက်တဟ့ၣ်အခွဲးလၢကဆဲးထိၣ်ဝဲဒၣ်ကျိ2နူၣ်ဘၣ်. ကျိ2ဖိတဖၣ်လၢအအိၣ်ဒီးကသံ့ကသီအတက်ဂ့ၢ်တက်ကျိၤတဖၣ် မ့တမ့ၢ်တက်ဟ်ဖျါထိၣ်နီၢ်နီၢ်လၢတက်ဘူၣ်တက်ဘါဒီးတက်စူၢ်တက်နာ်တဟ့ၣ်အခွဲးလၢကဆဲးကသံ့ဂီသဒၢတဖၣ်နူၣ်ကဘၣ်မၤပ့ၤထိၣ်ဝဲဒၣ် waiver တက်မၤနီၣ်မၤယါလၢအဘၣ်တက်ထံၣ်နူၢ်အီၤဒီးဒီးနူၢ်ဘၣ်အီၤသ့ဝဲဒၣ်ဖဲလၢကျိ2တက်အိၣ်ဆူၣ်အိၣ်ချ့ဝဲၤဒၤးတဖၣ်အပူၤနူၣ်လီၤ.

ကျိ2ဖိတဖၣ်လၢမ့ၢ်တဆဲးဘၣ်ကသံ့ဂီသဒၢဘၣ်သ့ၣ်သ့ၣ်ကဘၣ်တက်တမၢအဟဲထိၣ်ကျိ2/တက်ကြီယာ်အီၤလၢကျိ2ဖဲလၢတက်ဆူးတက်ဆါရၤလီၤအသးအခါန့ၣ်လီၤ.

ကျိ2ဖိကရူ၊	ကသံ့ဂီးသဒၢလၢတက်လိုၣ်ဘၣ်ဆဲးအီၤတဖၣ်
ဖိသၣ်သးနံ့ၣ် ၂–၅နံ့ၣ်သ့ၣ်တဖၣ် ဆဲးလီၤမံၤလၢကျိ2School-based တက်ရဲၣ်တက်ကျဲၤဘၣ်ဆၣ်တအိၣ်ဒီးလံာ်ပျဲလၢပဒိၣ် ဒ်သိးဒီးတက်အံးထွဲကျ၊်ထွဲဖိသၣ်ဆံးပ့ၤဟ့ၣ်မၤစၢၤတက်အသိးဘၣ်.	• 4 doses of **DtaP**, **DTP**, **မ့တမ့ၢ် DT** ကသံ့ဂီသဒၢ, • 3 doses of **Polio** ကသံ့ဂီသဒၢ, • 3 doses of **Hib** ကသံ့ဂီသဒၢ **မ့တမ့ၢ်** 1 dose of Hib ကဘၣ်တက်ဆဲးနူၢ်အီၤဖဲအပ့ၤထိၣ် မ့တမ့ၢ် ဖဲအသးနံ့ၣ်အိၣ် ၁၅လါဝံၤအလိၢ်ခံ, • 3 doses of pediatric Hepatitis B ကသံ့ဂီသဒၢ • 1 dose of **MMR** မ့တမ့ၢ် **MMRV** တက်ကဘၣ်ဆဲးနူၢ်အီၤဖဲအပ့ၤထိၣ်တနံ့ၣ် မ့တမ့ၢ်ဖဲအပ့ၤထိၣ် ၁၂လါဝံၤအလိၢ်ခံ. • 1 dose of **Varicella** (တက်ထိၣ်ထါ) မ့တမ့ၢ် **MMRV** တက်ဆဲးနူၢ်အီၤဖဲအပ့ၤထိၣ် ၁၂လါမ့တမ့ၢ် ၁၂လါဝံၤအလိၢ်ခံ. အိၣ်ဒီးတက်ကွဲးနိၣ်ကွဲးယါ (ပၣ်ယုာ်ဒီးနံ့ၣ်/သးနံ့ၣ်) လၢတက်ထိၣ်ထါတက်ဆူးတက်ဆါဘၣ်အီၤအနံ့ၣ်ခီဖျိလၢမိၢ်ပါ, ပ့ၤကွၢ်ထွဲတက်, မ့တမ့ၢ်ကသံ့သရၣ်လၢအကွၢ်ထွဲတက်အိၣ်ဆူၣ်အိၣ်ချ့, ကဘၣ် တက်အၢၣ်လီၤတူၢ်လာ်အီၤန့ၣ်လီၤ. • 4 doses of **pneumococcal** မ့တမ့ၢ် 1 dose of **pneumococcal** တက်ဆဲးနူၢ်အီၤဖဲအသးနံ့ၣ်ပ့ၤထိၣ် မ့တမ့ၢ်အသးနံ့ၣ် ၁၅လါဝံၤအလိၢ်ခံ.
ကျိ2ဖိလၢအနှာ်လီၤ/အထိၣ်ကျိ2 (တီၤဖိသၣ် Kindergarten မ့တမ့ၢ် ၁တီၤ ဒီးသနူၤထိၣ်အသးလၢကျိ2ကိၢ်ရှၣ်ဟိၣ်ကဝီၤအတီၤလၢအထိၣ်ဝဲ)	• 3 doses of **DtaP**, **DTP**, **DT**, **မ့တမ့ၢ် Td** ကသံ့ဂီသဒၢ, ဘၣ်တက်ဆဲးနူၢ်အီၤတဖျၣ်ဖဲအနံ့ၤအိၣ်ဖျိၣ်ပ့ၤထိၣ် ၄နံ့ၣ် မ့တမ့ၢ်၄နံ့ၣ်ဝံၤအလိၢ်ခံ • 3 doses of **Polio** ကသံ့ဂီသဒၢ, • 3 doses of **pediatric Hepatitis B** ကသံ့ဂီသဒၢ, **မ့တမ့ၢ်** 2 doses of **adolescent vaccine** ကျိ2ဖိအသးနံ့ၣ်မ့ၢ်အိၣ် ၁၁ –၁၅နံ့ၣ် • 2 doses of **MMR** မ့တမ့ၢ် **MMRV** ကသံ့ဂီသဒၢ, တက်ကဘၣ်ဆဲးနူၢ်အီၤဖဲအသးနံ့ၣ်အိၣ် ၁၂လါ မ့တမ့ၢ် ၁၂လါဝံၤအလိၢ်ခံ ဒီးဘၣ်တက်နီၤဖးလီၤနူၢ်အီၤအဘူးကတက်/အစ့ၤကတက်လၢတလါ. • 2 doses of **Varicella** (တက်ထိၣ်ထါ) မ့တမ့ၢ် တက်ဆဲးနူၢ်အီၤဖဲအသးနံ့ၣ်အိၣ် ၁၂လါ မ့တမ့ၢ်ဖဲအသးနံ့ၣ်အိၣ် ၁၂ဝံၤအလိၢ်ခံ. အိၣ်ဒီးတက်ကွဲးနိၣ်ကွဲးယါ (ပၣ်ယုာ်ဒီးနံ့ၣ်/သးနံ့ၣ်) လၢတက်ထိၣ်ထါတက်ဆူးတက်ဆါဘၣ်အီၤအနံ့ၣ်ခီဖျိလၢမိၢ်ပါ, ပ့ၤကွၢ်ထွဲတက်, မ့တမ့ၢ်ကသံ့သရၣ်လၢအကွၢ်ထွဲတက်အိၣ်ဆူၣ်အိၣ်ချ့, ကဘၣ်တက်အၢၣ်လီၤတူၢ်လာ်အီၤန့ၣ်လီၤ. ဖိသၣ်မ့ၢ်ဒီးန့ၢ်ဘၣ် မ့တမ့ၢ်ဖိသၣ်မ့ၢ်ဘၣ်တ့ၢ်လံတက်ထိၣ်ထါတက်ဆူးတက်ဆါလံန့ၣ်, အဝဲသ့ၣ်တလိၣ်ဆဲးလၢၤ varicella တက်ထိၣ်ထါကသံ့တဖၣ်နူၣ်ဘၣ်.
ကျိ2ဖိတဖၣ်လၢအထိၣ်/အနှာ်လီၤ **၇တီၤ**	• ကဘၣ်ဆဲးဘၣ်ကသံ့ဂီသဒၢလၢအဖိခ်ၣ်သ့ၣ်တဖၣ် ဒီး**ဒီးန့ၢ်ဘၣ်/ဆဲးဘၣ်** 1 dose of **Tdap** (contain Pertussis booster)
ကျိ2ဖိလၢအသုးအလိၢ်ဟဲလၢကိၢ်စၣ်အချ၊/ကိၢ်စၣ်အဂၤလၢအထိၣ် တီၤတတီၤဂ့ၤတတီၤဂ့ၤ	ကဘၣ်ဆဲးကသံ့ဂီသဒၢတက်ဆါဒ်အကြၤးဝဲဘၣ်ဝဲဒ်အတီၤလၢအထိၣ်ဝဲ/မၤလိဝဲဒၣ်အသိးန့ၣ်လီၤ.

ဝံသးစူၤတိၢ်နီၣ်/မၤနီၣ်ယာ်

* **တက်လိုၣ်ဘၣ်လၢ Varicella ကသံ့ဂီသဒၢ တက်ထိၣ်ထါ** (chicken pox) ကဘၣ်ဖိးမံလာ်အသးဒီးတက်ဆဲးလီၤမံၤလံာ်ဟ်ဖျါလၢမိၢ်ပါ မ့တမ့ၢ် တက်အံးထွဲကျ၊်ထွဲတက်အိၣ်ဆူၣ်အိၣ်ချ့,ပ့ၤဟ့ၣ်မၤစၢၤတက်/ကသံ့သရၣ်ဟ်ဖျါထိၣ်ဝဲဒၣ်လၢ ကျိ2ဖိဒီးန့ၢ်ဘၣ်လံဝဲဒၣ် varicella တက်ဆါလံန့ၣ်လီၤ. တက်ကဘၣ်ဟ်ဖျါထိၣ်ဝဲဒၣ်တက်ဒီးန့ၢ်ဘၣ်တက်ဆါအနံ့ၣ်နူၣ်လီၤ.

လၢ waiver တက်ဂ့ၢ်တက်ကျိၤအဂိၢ်နူၣ်ကိးလိတဲစိဖ (402) 436-1655 မ့တမ့ၢ်ဆဲးကျိးဘၣ်ဒီးကျိ2ကသံ့သရၣ်မ့ၣ် ဖဲကျိ2လၢကျ2ဖိဆဲးလီၤမံၤဒီးထိၣ်ဝဲဒၣ်တဖျၣ်နူၣ်တက့ၢ်.

Health Services continued (402) 436-1655

တေးနှင့်ကျွေးတဖက်လေးခြင်သူ/ခြင်သင့်ယံသူ့အကြီး

တေးနှင့်ကျွေမှု၏သီးဒီး–

- ကဒီသဒေ/ဒုးပတုတ်ကွင်တေ်အိုင်သးလေးအမေတော်တော်တေ်သ့ဉ်တဖဉ်,
- မေစုၤလီၤကွင်တေ်တထိုင်ကို ခီဖျိုလေးအိုင်ဒီးသူ့ဉ်အယိ, ဒီး
- ဟ့ဉ်ဂံၢ်ဟ့ဉ်ဘါဒီးမေစၤကို/မိၢ်ပၢ်/ပှၤကွၢ်ထွဲတေ်လေကမေသကိုးတေ်လေတေ်ဒီသဒေ ဒုးပတုတ်ကွင်ခြင်သူ့ဉ်/ခြင်သင့်ယံသူ့ဉ်အကြီ

1. ဖဲတေ်မ့ၢ်ထံဉ်နှၢ်ခြင်သူ့ဉ်တဖဉ်လေးကိုဖိတဂၤအခြင်လီၤနှဉ်, တေ်ကဒုးသ့ဉ်ညါဝဲမိၢ်ပၢ်သ့ဉ်တဖဉ်နှဉ်လီၤ. ဘဉ်ဆဉ်ကိုဖိကဘဉ်ကှၤဝဲဆူဟံဉ်ဖဟါခီကိုပျၢ်အဆေကတိၢ်, ဘဉ်ဆဉ်မိၢ်ပၢ်/ပှၤကွၢ်ထွဲတေ်တဖဉ်အိုင်ဒီးတေ်ယုထေလေကဟဲအိုင်ကှၤအဝဲသ့ဉ်အဖိလေအဆိ, အဝဲသ့ဉ်မ့ၢ်အဲဉ်ဒီးလေကစးထိုင်ကူစါယါဘျါဝဲသ့ဝဲဒဉ်နှဉ်လီၤ.
2. ဟံဉ်ဖိယီဖိတဖဉ်ကဘဉ်တေ်ဟ့ဉ်လီၤအီၤဒီးတေ်ကူစါယါဘျါအတေ်ဂ့ၢ်တေ်ကျိုၤဒီးတေ်နဲဉ်ကျဲသ့ဉ်တဖဉ်နှဉ်လီၤ. တေ်ကဘဉ်ကူစါယါဘျါအီၤတဘျိယိ, အလိၢ်မ့ၢ်အိုဉ်နှဉ်တေ်ကဘဉ်ဒုးလီၤမၢ်သူ့ဉ်အဒဲဉ်တဖဉ်လေတေ်ခွံနှၢ်အခိုဉ်ဒီးသံဉ်တံာ်ဖိနှဉ်လီၤ.
3. ကိုဖိဟဲကှၤထိုင်ကဒါကှၤကိုလေအဆိအချ, ဖဲလေအဝဲဟ်ခွါ/အဝဲဟ်မုဉ်ဘဉ်တေ်ကူစါယါဘျါနှ်အခိုဉ်သူ့ဉ်ဝံၤအလိၢ်ခံသ့ဝဲနှဉ်လီၤ.
4. ကိုဖိတဂၤလေအဘဉ်တေ်ဟ်ဖျါထိုဉ်တ့ၢ်အီၤလေအအိုဉ်ဒီးသူ့ဉ်မ့တမ့ၢ်ဘဉ်တေ်ကူစါယါဘျါအီၤလေခိုဉ်သူ့အယိနှဉ်ကဘဉ်ဟဲဆူတေ်အိုဉ်ဆူဉ်အိုဉ်ချ,အဝဲဒၤလေတေ်ကယိထံသမံသမိုးဖဲလေအဟဲကှၤထိုဉ်ကဒါကှၤကိုအဆေကတိၢ်နှဉ်လီၤ.
5. ကိုဖိတဂၤလေအဟဲကှၤထိုဉ်ကဒါကှၤကိုကဘဉ်လူၤဟ်ထွဲဝဲဒဉ်တေ်ကူစါယါဘျါဒီးတေ်ကမၤကွၢ်ကဒါကှၤအီၤတဘျိလေ ၇သိတုၤ၁၀သိအပူၤနှဉ်လီၤ.
6. ဖဲတေ်ဟ့ဉ်တေ်ကူစါယါဘျါဝံၤအလိၢ်ခံနှဉ်, မိၢ်ပၢ်/ပှၤကွၢ်ထွဲတေ်တဖဉ်ဘဉ်တေ်ဟ့ဉ်ဂံၢ်ဟ့ဉ်ဘါအဝဲသ့ဉ်လေကမၤကွၢ်အဝဲသ့ဉ်အဖိအခိုဉ်သဉ်ယံသူ့ဉ်လေအမူတဖဉ်ဒီးကွၢ်ကဒါကှၤခဲအံၤခဲအံၤလေခံနှံ့အတိၢ်ပူၤနှဉ်လီၤ.
7. တေ်ကဲထိုဉ်အသး/တေ်မၤအသးလေအဘဉ်ယးဒီးခိုဉ်သူ့ဉ်တေ်ဂ့ၢ်မ့ၢ်ကဲထိုဉ်အသးလေကို ပူၤအါဘျိုနှဉ်ဘဉ်သ့ဉ်တေ်ကတြိၤယာ်အီၤလေအသုတဟဲထိုဉ်ကို/တေ်တဒုးထိုဉ်အီၤကို တုၤလေအသူ့ဉ်တအိုဉ်လေၤဘဉ်/လီၤမ်ၢ်တစုနှဉ်လီၤ.
8. ဟံဉ်ဖိယီဖိတဖဉ်ဘဉ်တေ်ဟ့ဉ်ဂံၢ်ဟ့ဉ်ဘါအဝဲသ့ဉ်လေကဟ်ဖျါထိုဉ်ခိုဉ်သူ့ဉ်အိုဉ်အဂ့ၢ်လေကိုတေ်အိုဉ်ဆူဉ်အိုဉ်ချ,ဝဲၤဒၤးနှဉ်လီၤ. ကိုကသံဉ်သရဉ်မုဉ်တဖဉ်အိုဉ်ဝဲဒဉ်လေကစံးဆေနတေ်သံကွၢ်တဖဉ်လေအဘဉ်ယးဒီးတေ်ကူစါယါဘျါခိုဉ်သူ့ဉ်အကြီ၊နှဉ်လီၤ.

မ့ၢ်အဲဉ်ဒီးသ့ဉ်ညါအါထိုဉ်တေ်ဂ့ၢ်တေ်ကျိုၤနှဉ်ကိုးလီတဲစိဆူကိုကသံဉ်သရဉ်မုဉ်လေနဖိအကို မ့တမ့ၢ် ကိုဖိတေ်ဆီဉ်ထွဲမၤစၤၤအဝဲၤကျိုၤ, တေ်ဆီဉ်ထွဲမၤစၤၤတေ်အိုဉ်ဆူဉ်အိုဉ်ချ,အဝဲၤဒၤးဖဲ (402) 436-1655 နှဉ်တက့ၢ်.

တေ်သိဉ်လိနဉ်လိအဝဲၤဒ့ (402) 436-1626

Lincoln Public Schools
P.O. Box 82889 • Lincoln, NE 68501 • (402) 436-1000 • (Fax) 436-1620

လေမ့ၤ ၂၀၂၁နံ့ဉ်

ဆူ လ့ခၢဉ်ပဒိုဉ်ကို မိၢ်ပၢ်ဒီးကို့ဖိ–

နံ့ဉ်ဘြၤစကဉ်ပှၤလေအဒုးအိုဉ်ထိုဉ်သဲစးတေ်ဘျၢဘိဘဉ်ရၤလီၤဝဲဒဉ်တေ်ဘျၢသဲစးတခါလေတေ်လိဉ်ဘဉ်ကို့လေအအိုဉ်လေကိၢ်ရှဉ်တဖဉ်အပူၤကလုဉ်ဖိ/ကတူ၊ လိဉ်ဝဲဒဉ်ဖိလစံဉ်တေ်ဘျၢကျဲသနူလေအမ့ၢ်ကို့ဖိတေ်ဘူးတေ်လဲတဖဉ်. လ့ခၢဉ်တေ်ကူဉ်ဘဉ်ကူဉ်သ့အပၢဆှၢတေ်ကမံးတံာ်တူ၊လိဉ်ဝဲဒဉ်လံာ်တေ်ဘျးစဲဘဉ်ယးကို့ ဖိတေ်ဘူးတေ်လဲအဖိလစံဉ်/တေ်ဘျၢသနူ (Policy 5520) ဖဲလါအ့ဖြှဉ် ၂၈သိ, ၂၀၂၀နံ့ဉ်နှဉ်လီၤ.

လံာ်တေ်ဘျးစဲအံၤမ့ၢ်ဝဲဒဉ်လ့ခၢဉ်ပဒိုဉ်ကို "ကိုဖိတေ်ဘူးတေ်လဲတဖဉ်အဖိလစံဉ်"ဒီးတေ်ကွဲးဖျါထိုဉ်ဝဲဒဉ်တေ်ရဲဉ်တေ်ကျဲၤတဖဉ်/တေ်ဖိတေ်လံၤတေ်ပီးတေ်လိတဖဉ် ဒီးတေ်ပီးတေ်လိတဖဉ်လေအဘဉ်တေ်ကျၢ်ဘၢအီၤလေဖိလစံဉ်နှဉ်လီၤ. fee waiver လံာ်ပတံထိုဉ်တဖဉ်အံၤဘဉ်တေ်မၤပ့ၢ်ထိုဉ်အီၤလေအ့ထၢဉ်နဲ့ online ဖဲဟ့ဉ်ယဲၤသနူ (www.lps.org), ဒ်လဲဉ်ဂ့ၤဒ်လဲဉ်ဂ့ၤ, လံာ်တေ်ကွဲးတေ်ဟ်ဖျါဘဉ်တေ်စဲကျုံးအီၤ ဒီးဘဉ်တေ်ထံဉ်နှၢ်အီၤသ့ဝဲဒဉ်ဖဲလေလံာ်တေ်ဒုးသ့ဉ်ညါဘဉ်ယးတေ်ဂ့ၢ်တေ်ကျိုၤလီၤဆီလေအရ့ဒိဉ်တဖဉ်ဝဲအံၤအပူၤလေအအိုဉ်လေတေ်လီၤခံနှဉ်လီၤ.

နမ့ၢ်အိုဉ်ဒီးတေ်သံကွၢ်တဖဉ်လေအဘဉ်ယးဒီးဖိလစံဉ်တေ်ဘျၢအဝဲအံၤနှဉ်, တေ်ဖိတေ်လံၤမနုၤတဖဉ်လေအဘဉ်တေ်ကျၢ်ဘၢအီၤလေ waiver တေ်ဟ့ဉ်လီၤကွံာ်တေ်ခွဲးတေ်ယာ်/တေ်တဟ်းနှ်လၢၤတေ်အပ့ၢ မ့တမ့ၢ်ဘဉ်ယးဒီးလံာ်ပတံထိုဉ်အကျိုၤအကျဲတမံၤမံၤနှဉ်, ဝ်သးစူၤဆဲးကျိုးဘဉ်ဒီးကို့ခိုဉ်လေနပ့ၢ်ကို့ဖိအကို့နှဉ်တက့ၢ်.

ပ့ၤဒီးတေ်သူ့ဉ်တီသးလိၤ,

Matt Larson, Ph.D.

တေ်သိဉ်လိနဉ်လိကရၢအပ့ၤပၢဆှၢတေ်ခိုဉ်ကျၢ်

လံာ်ကွဲးဒ်–ကို့တေ်သူ့ဉ်ထိုဉ်ပ့ၤပၢဆှၢတေ်တဖဉ်

ကျွန်ုပ်တို့ဘူးတို့လဲအဖီလစ်ခ်/တို့ဘျာကျဲသန့်ကျွန်ုပ်တို့ဘူးတို့လဲတဖခ် Policy 5520

လ့ခၢၤ်ပဒိၣ်ကျွိ အတၢ်ကူၤ်ဘၣ်ကူၤ်သ့ပၢၢ်ဆ့ၢ်တၢ်ကမံးတံာ်ဟံးန့ၢ်/တူၤ်လာ်ဝဲဒၣ်ကျွိ ဖတၢ်ဘူးတၢ်လဲအဖီလစ်ခ်လၢဖီလာ်တဖၣ်လၢတၢ်မၤဘၣ်လာ်ဝဲဒၣ်ဒီးကမျၢ်ကျွိ/ပဒိၣ်ကျွိလၢတီၤဖုၣ်ဒီးတီၤထိကျွိဖတၢ်ဘူးတၢ်လဲတဖၣ်ဒ်တၢ်ဟ့ၣ်စိဟ့ၣ်ကမီၤလၢဘျိၣ်ဒိၣ်သဲစးတၢ်ဘျၢထုးထိၣ်ဝဲအသိးန့ၣ်လီၤ.

ကိၢ်ရ့ၣ်အဖီလစ်ခ်အကလုာ်ကလုာ်အံၤမ့ၢ်ဝဲဒ်သိးကဟ့ၣ်လီၤကလီဝဲဒၣ်တၢ်နဲၣ်လီၤလၢကျွိ အပူၤဒ်တၢ်မၤဘၣ်လာ်ကၢ့ၤတၢ်လၢနံၣ်ဘြၤစကၣ်တၢ်သူၣ်ထိၣ်သဲးစးတၢ်ဘျၢခိၣ်သ့ၣ်ဒီးကိၢ်စဲၣ်ဒီးကိၢ်စၢဖိၣ်တၢ်သိၣ်တၢ်သိတၢ်ဘျၢသဲစးအသိးန့ၣ်လီၤ. အါဒၣ်တက့ၢ်တၢ်အံၤအခိပညိမ့ၢ်ဒ်သိးကိၢ်ရ့ၣ်အဖီလစ်ခ်အံၤကဟ့ၣ်လီၤသဘ့ၣ်ကဟ့ၣ်လီၤကလီတၢ်နဲၣ်လီၤလၢတၢ်မၤလိသ့ၣ်တဖၣ်လၢတၢ်လိၣ်ဘၣ်အီၤလၢကိၢ်စဲၣ်တၢ်ဘျၢသဲစးမ့တမ့ၢ်တၢ်သိၣ်တၢ်သိဒီးတၢ်ဟ့ၣ်လီၤအီၤဆူပှၤ်မၤတၢ်ဖိ, တၢ်သ့တၢ်ဘၣ်, တၢ်အပီးအလိဒီးတၢ်ဖိတၢ်လံၤတဖၣ်ဒ်အလိၢ်အိၣ်ဝဲလၢတၢ်သိၣ်လိနဲၣ်လိလၢအတအိၣ်ဒီးတၢ်ဟံးန့ၢ်တၢ်အပှၤ်မ့တမ့ၢ်တၢ်ဘူးတၢ်လဲလၢကျွိဖိတဖၣ်အအိၣ်ဘၣ်နၣ်လီၤ. ကိၢ်ရ့ၣ်ဟ့ၣ်လီၤစ့ၢ်ကီးဝဲဒၣ်တၢ်ဟူးတၢ်ဂဲၤတဖၣ်, တၢ်ရဲၣ်တၢ်ကျဲၤတဖၣ်ဒီးတၢ်မၤစၢၤလၢဖိသဉ်တဖၣ်ကမၤအါထိၣ်ဒီးမၤထိထိၣ်တၢ်သ့တၢ်ဘၣ်အပတိၢ်ဒ်တၢ်သူၣ်ထိၣ်သဲးတၢ်ဘျၢခိၣ်သ့ၣ်လိၣ်ဘၣ်ဝဲဒၣ်လၢတၢ်ဟ့ၣ်လီၤကလီတၢ်သိၣ်လိနဲၣ်လိအသိးန့ၣ်လီၤ. ကျွိဖတဖၣ်ဒီးအဝဲသ့ၣ်မိၢ်ပၢ်အိၣ်ဒီးတၢ်မၤနီၣ်မၤယါဒ်အမ့ၢ် တၢ်စံၣ်စိၤတဲစိၤလၢတၢ်ဖံးသကိးမၤသကိးတ့ၢ်လံတၢ်လၢကိၢ်ရ့ၣ်အတၢ်ဂုၣ်ကျဲၤစားထဲးဂံၢ်ထဲးဘါလၢတၢ်ဟ့ၣ်လီၤမၤစၢၤဒ်အမ့ၢ်တၢ်ဟူးတၢ်ဂဲၤတဖၣ်, တၢ်ရဲၣ်တၢ်ကျဲၤတဖၣ်ဒီးတၢ်မၤစၢၤတဖၣ်နၣ်လီၤ. ကိၢ်ရ့ၣ်အဖီလစ်ခ်အကလုာ်ကလုာ်အံၤကဆဲးဟ့ၣ်ဂံၢ်ဟ့ၣ်ဘါတၢ်ဒီး, ကမၤလဲၢ်ထိၣ် ဒိၣ်ထိၣ်ထိထိၣ်တၢ်ဟ့ၣ်အခွဲး ခိဖျိလၢတၢ်ဘျၢသဲစး, တၢ်လိၣ်ဘၣ်ဒ်အမ့ၢ်ကျွိဖိဒီးမိၢ်ပၢ်တၢ်မၤစၢၤသကိးယုာ်တၢ်လၢတၢ်မၤဒိၣ်ထိၣ်ထိထိၣ်တၢ်ကူၣ်ဘၣ်ကူၣ်သ့တၢ်ရဲၣ်တၢ်ကျဲၤလၢတၢ်ဟ့ၣ်လီၤအီၤလၢကိၢ်ရ့ၣ်နၣ်လီၤ.

လၢကမျၢ်ကျွိ/ပဒိၣ်ကျွိလၢတီၤဖုၣ်ဒီးတီၤထိကျွိဖတၢ်ဘူးတၢ်လဲတဖၣ်ဒ်တၢ်ဟ့ၣ်စိဟ့ၣ်ကမီၤလၢဘျိၣ်ဒိၣ်သဲစးတၢ်ဘျၢထုးထိၣ်ဝဲအဖီလာ်နၣ်, ကိၢ်ရ့ၣ်အံၤလိၣ်ဘၣ်ဝဲဒၣ်လၢတၢ်ကဟ်လိၤဝဲဒၣ်ဆူမဲာ်ညါလၢဖီလစ်ခ်အပူၤလၢအမ့ၢ်တၢ်နဲၣ်ကျဲတဖၣ်မ့တမ့ၢ်ဖီလစ်ခ်လၢတၢ်ဟ်လိၤတၢ်ဂ့ၢ်တၢ်ကျိၤလိၤတံၢ်လိၤဆဲးလၢကျွိဖတၢ်ဘူးတၢ်လဲတဖၣ်အဂိၢ်နၣ်လီၤ. ကိၢ်ရ့ၣ်စးထိၣ်ဟ်လိၤဝဲဒၣ်ဆူမဲာ်ညါတၢ်နဲၣ်ကျဲတဖၣ်ဒီးဖီလစ်ခ်လၢအပိာ်ထွဲထိၣ်အခံတဖၣ် ဖီလစ်ခ်အစဲအံၤအတၢ်ဂ့ၢ်ခိၣ်တီလၢဆူမဲာ်ညါန့ၣ်ဘၣ်တၢ်တဲဖျါထိၣ်အီၤမ့တမ့ၢ်တၢ်မၤဂ့ၢ်ထိၣ်အီၤလၢဟ့ၢပၢဆ့ၢ်ရဲၣ်ကျဲၤ မ့တမ့ၢ်တၢ်သိၣ်တၢ်သီပၢဆ့ၢ်တၢ်ကမံးတံာ်တဖၣ်ဘၣ်သ့ၣ်သ့ၣ်လၢတၢ်ကအၢၣ်လီၤတူၤ်လာ်အီၤလၢတၢ်ဆၢကတိၢ်တကတိၢ်ဘၣ်တကတိၢ်နၣ်လီၤ. ဖီလစ်ခ်ပၣ်ယုာ်ဝဲဒၣ် ဒီးတၢ်ဗိာ်ထွဲ "1," လၢအဟ်ဖျါထိၣ်တၢ်ဂ့ၢ်တၢ်ကျိၤလီၤတံၢ်လီၤဆဲးတဖၣ်လၢအဘၣ်ယ ဒီးကျွိဖတၢ်ဘူးတၢ်လဲတဖၣ်ဒီးတၢ်ပိးတၢ်လိတဖၣ်လၢကျွိဖလိၣ်ဘၣ်ဝဲဒၣ်လၢ ၂၀၂၁–၂၀၂၂ကျွိတၢ်မၤလိနံၣ်အဂိၢ်. မိၢ်ပၢ်, ပှၤ်ကွၢ်ထွဲတၢ်တဖၣ်ဒီးကျွိဖတဖၣ်ဘၣ်တၢ်ဟ့ၣ်ဂံၢ်ဟ့ၣ်ဘါအီၤလၢကဆဲးကျိၤဒီး အဝဲသ့ၣ်အကျွိပှၤ်ပၢဆ့ၢ်တၢ်မ့တမ့ၢ်အဝဲသ့ၣ်အကျွိသရၣ်တဖၣ်မ့တမ့ၢ်တၢ်ဟူးတၢ်ဂဲၤပှၤ်နဲၣ်တၢ်/ပှၤ်သိၣ်လိတၢ်တဖၣ်ဒီးလၢနၣ်အမဲာ်ညါပှၤ်ဆိၣ်ထွဲမၤစၢၤတၢ်လီၤတံၢ်လီၤဆဲးတဖၣ်နၣ်လီၤ.

1. တၢ်နဲၣ်ကျဲလၢ Non-specialized Attire တၢ်ကူတၢ်သိးတဖၣ်အဂိၢ် တၢ်လိၣ်ဘၣ်ဝဲဒၣ်လၢတၢ်မၤလိလီၤလီၤဆီဆီတဖၣ်ဒီးတၢ်ဟူးတၢ်ဂဲၤတဖၣ်အဂိၢ်

ကျွိဖတဖၣ်အိၣ်ဒီးမူဒါလၢကဘၣ်ကူကၤဝဲဒၣ် non- specialized လၢဆဲးလၢလၢတၢ်ထိၣ်ဝဲဒၣ်ကိၢ်ရ့ၣ်တၢ်အိၣ်ဖှိၣ်အကလုာ်ကလုာ်ဘၣ်ယးဒီးတၢ်ကူတၢ်ကၤဒီးတၢ်ကွၢ်ထွဲခိၣ်သူအတၢ်နဲၣ်ကျဲတဖၣ်ဒုးအိၣ်ထိၣ်ဟ်ဂၢ်ဟ်ကျၢ်စ့ၢ်ကီးလၢတၢ်သူၣ်ထိၣ်မ့တမ့ၢ်တၢ်ရဲၣ်တၢ်ကျဲၤတဖၣ်လၢပှၤ်ကျွိဖိဟဲထိၣ်ဝဲဒၣ်မ့ၢ်ဂ့ၤ ဟဲဟ်ဖှိၣ်မၤသကိးတၢ်မ့ၢ်ဂ့ၤန့ၣ်လီၤ. ကျွိဖတဖၣ်အိၣ်စ့ၢ်ကီးဒီးမူဒါလၢကဘၣ်ဟ့ၣ်လီၤဒီးကူကၤဆ့ကၤလၢအဘၣ်ထွဲဒီးတၢ်ရဲၣ်တၢ်ကျဲၤတဖၣ်, တၢ်မၤလိမၤဒီးတဖၣ်, ဒီးတၢ်ဟူးတၢ်ဂဲၤတဖၣ်လၢကျွိဖတဖၣ်လၢအပၣ်ယုာ်မၤသကိးတၢ် ဖဲလၢတၢ်လိၣ်ဘၣ်အဝဲသ့ၣ်လၢကကူကၤတၢ်ကူတၢ်ကၤလီၤဆီအဆၢကတိၢ်တၢ်ကကွဲးဒုးသ့ၣ်ညါအီၤခိဖျိ လၢကျွိပှၤ်ပၢဆ့ၢ်တၢ် မ့တမ့ၢ်သရၣ်လၢအဘၣ်မူဘၣ်ဒါလၢတၢ်ရဲၣ်တၢ်ကျဲၤအပူၤ, တၢ်မၤလိမၤဒီးမ့တမ့ၢ် တၢ်ဟူးတၢ်ဂဲၤသ့ၣ်တဖၣ်နၣ်လီၤ.

ကိၢ်ရ့ၣ်ကဟ့ၣ်လီၤဝဲမ့တမ့ၢ်ကျွိဖကဒီးနၣ်ဘၣ်ဝဲဒၣ်တၢ်ပူၤဖျဲ; ဒီး တၢ်ဘၣ်ယိၣ်တၢ်ပိးတၢ်လိဒီးတၢ်ကူတၢ်ကၤတဖၣ်ဒ်တၢ်လိၣ်ဘၣ်ဝဲဒၣ်ခိဖျိလၢတၢ်ဘျၢသဲစးအိၣ်ဝဲအသိး, လီၤဆီဒၣ်တၢ်လၢအပၣ်ယုာ်ဒီးတၢ်လၢအကြၢးဝဲဘၣ်ဝဲဒီးစဲးဖိကဟ်တၢ်ဖံးတၢ်မၤ–အကၢ်အစီလၢအဂ့ၢ်ဒိၣ်မးလၢအမ့ၢ်တၢ်ဒီသဒၢဲမဲာ်ချံတၢ်ပိးတၢ်လိတဖၣ်လၢတၢ်မၤလိမၤဒီးလၢတၢ်သိၣ်လိနဲၣ်လိ လၢတၢ်လုၣ်အိၣ်နီၣ်ခိသးသမူ, စဲးဖိကဟ်ၣ်တၢ်ပိးတၢ်လိတၢ်သ့တၢ်ဘၣ်, စဲးဖိကဟ်ၣ်ပိညါတၢ်ဖံးတၢ်မၤ, ဂ်တၢ်ဖိတၢ်လံၤမ့တမ့ၢ်ဂ်သဝံ–နီၣ်ခိကၢ့ၢ်ဂိၤတီၤတဖၣ်လၢအပၣ်ယုာ်စၢ်ထးလၢအဘၣ်လဲၤခိဖျိတၢ်ကိၢ်ဒီးတၢ်မၤပှံၢ်လီၤကွံာ်အီၤမ့တမ့ၢ်စၢ်ထးအဂုၤအဂၤလၢအဘၣ်တၢ်မၤပှံၢ်လီၤကွံာ်အီၤ, စဲးဂ်ာ်,တၢ်ဘူးတဲာ်,တၢ်ဘိးကၣ်,တၢ်ဒုးအိၣ်ထိၣ်အကၣ်အဂၢ်, တၢ်ကျိတဲာ်,တၢ်ဂံာ်မ့တမ့ၢ်တၢ်ဖိတၢ်လံၤတမံၤမံၤလၢအအိၣ်ဒီးအသံးအကာ်လၢတၢ်ယိၢ်တံၢ်အီၤ, တၢ်သူတၢ်ကိၢ်, မၤကိၤထိၣ်ထး မ့တမ့ၢ်တၢ်ကၣ်ဝဲဒၣ်ထးတမ့ၢ်တၢ်ဖိတၢ်လံၤတဖၣ်, ဂ်သဝံမ့တမ့ၢ်လီမ့ၣ်အူတၢ်ဆဲးတၢ်ကၣ်ကျိၤအဆၢတဖၣ်မ့တမ့ၢ် တၢ်ဆဲးတၢ်အကျိၤအကျဲလၢအဂုၤအဂၤတဖၣ်, တၢ်ဘိကၣ်ၤ

မ့တမ့ၢ် သမံသမိးဘိကၣ်ၤသိလ့ၣ်တမံၤမံၤ, မ့တမ့ၢ်ဂ်တၢ်ဖိတၢ်လံၤလၢမၤဟးဂိၤပဖံးပညၣ်(မ့)တၢ်ဖိတၢ်လံၤလၢအပိၢ်ဖးသ့တဖၣ်, မ့တမ့ၢ် လၢဒၢးမၤကွၢ်တၢ်တီၤဒၢးတဖၣ်လၢအပၣ်ယုာ်ဂ်တၢ်ဖိတၢ်လံၤလၢအအူအိၣ်တၢ်သ့မ့တမ့ၢ်တၢ်ဖိတၢ်လံၤလၢအပိၢ်ဖးထိၣ်သ့တဖၣ်, တၢ်ကိၢ်အထံတဖၣ်မ့တမ့ၢ်အသံးအကာ်တဖၣ်,မၤဘၣ်ဒ်ဘၣ်ထံးတၢ်အသဟိၣ်တဖၣ်သ့ မ့တမ့ၢ်တၢ်လီၤဘၣ်ယိၣ်လၢအလီၤဂ်အဂၤတဖၣ်သ့ဝဲနၣ်လီၤ.တၢ်သူၣ်ထိၣ်ပှၤပၢဆ့ၢ်တၢ်တဖၣ်နၣ်ဘၣ်နဲၣ်လီၤဒီးမၤလီၤတံၢ်ဝဲဒၣ်လၢတၢ်ပိးတၢ်လိတဖၣ်မ့ၢ်အအိၣ်/တၢ်မၤနၣ်အီၤသ့ဒီးဘၣ်လိၢ်ဘၣ်လိၢ်စးဝဲဒၣ်လၢတီၤတဖၣ်အဂိၢ် လၢကျွိတၢ်သူၣ်ထိၣ်တဖၣ်အတၢ်မၤလိ/တၢ်ဟူးတၢ်ဂဲၤတဖၣ်အဂိၢ်, သရၣ်တဖၣ်ကနဲၣ်လီၤဒီးသိၣ်လိနဲၣ်လိကျွိဖိတဖၣ်လၢတၢ်သူတၢ်ဖိတၢ်လံၤအကျိၤဒီးမၤလီၤတံၢ်ဝဲမ့ၢ်ကျွိဖိတဖၣ်တၢ်သူဝဲဒၣ်တၢ်ဖိတၢ်လံၤဒ်တၢ်သးလိအသိးဒီးကျွိဖအိၣ်ဒီးမူဒါဒီးလူၤပိာ်ထွဲတၢ်နဲၣ်ကျဲဒီးသူတၢ်ဖိတၢ်လံၤဒ်တၢ်နဲၣ်လီၤတ့ၢ်အီၤအသိးန့ၣ်လီၤ.

2. နီၢ်တဂၤမ့တမ့ၢ်တၢ်စူးကါတၢ်ပိးတၢ်လီတဖၣ် ဒီးတၢ်အကလုာ်ကလုာ်

a. တၢ်မၤလိလံာ်မိၢ်ပှၢ်အဂၤတၢ်ဟူးတၢ်ဂဲၤတဖၣ်–ကျွိဖတဖၣ်အိၣ်ဒီးမူဒါလၢအနီၢ်ကစၢ်ဒၣ်ဝဲတၢ်ပိးတၢ်လီလၢအမၤန့ၢ်ဝဲ/တၢ်ဟ့ၣ်လီၤအီၤတမံၤဂ့ၤတမံၤဂ့ၤမ့တမ့ၢ်တၢ်ဖိတၢ်လံၤတဖၣ်လၢစူးကါဝဲလၢတၢ်ပဉ်ယုာ်မၤသကိးတၢ်လၢတၢ်မၤလိလံာ်မိၢ်ပှၢ်/လံာ်ညိၣ်သိၣ်ဒိၣ်အဂၤတၢ်ဟူးတၢ်ဂဲၤတဖၣ်အပူၤန့ၣ်လီၤ.

b. တၢ်မၤလိအကလုာ်တဖၣ်

i. တၢ်မၤလိအကလုာ်ကလုာ်တၢ်ပိးတၢ်လီတဖၣ်. တၢ်ပိးတၢ်လီလၢအလိၣ်ဝဲလၢကျွိဖတဖၣ်အတၢ်ကဲဘျုးကဲဖှိၣ်လၢတၢ်မၤလိအကလုာ်တဖၣ်အဂိၢ်နၣ်ဂ်ကိရံၣ်အိၣ်ဒီးတၢ်ကတာ်ကတီၤယာ်ဝဲဒၣ်လၢကျွိဖတဖၣ်ကသူဝဲဒၣ်ဖဲလၢကျွိထိၣ်အဆၢကတိၢ်နၣ်လီၤ. ကျွိဖတဖၣ်ကဘၣ်တၢ်ဟ့ၣ်ဂံၢ်ဟ့ၣ်ဘါအီၤ, ဘၣ်ဆၣ်တမ့ၢ်တၢ်လိၣ်ဘၣ်, ကဟဲစိာ်ဝဲဒၣ်တၢ်ပိးတၢ်လီတဖၣ်လၢအလိၣ်ဝဲဒၣ်လၢတၢ်ကဲဘျုးကဲဖှိၣ်လၢတၢ်မၤလိမၤဒီးအဂိၢ်လၢၣ်အပၣ်ယုာ်ဒီး, ဘၣ်ဆၣ်တၢ်ဟ်ပနီၣ်အီၤတသ့, စၢ်ဘိတဖၣ်, လံာ်ကဘျုံး, ထိၣ်ဒံးဘိတဖၣ်, တၢ်ထူးသံတၢ်တဖၣ်နၣ်လီၤ. တီၤလီၤလီၤဆီဆီတတီၤတၢ်ပိးတၢ်လီအစရိနၣ်ကဘၣ်တၢ်စဲးကျုံးဒီးဘိးဘၣ်သ့ၣ်ညါအီၤတနံၣ်တဘျိလၢပၢဆ့ၢ်တၢ်ကမံးတံာ်–အၢၣ်လီၤတူၤ်လာ်ကျွိဖအလံာ်နဲၣ်ကျဲ မ့တမ့ၢ်တၢ်ဟ်ဖှိၣ်မၤအါထိၣ် မ့တမ့ၢ်တၢ်မၤနီၣ်အဂုၤအဂၤတဖၣ်. စရီလၢတၢ်ကွဲးလီၤအီၤနၣ်ကပၣ်ယုာ်ဒီးတၢ်ဘၣ်ဟ့ၣ်ကၢ့ၤစ့ၢ်လၢတၢ်မၤဟးဂိၤ မ့တမ့ၢ်တၢ်မၤလီၤမ်တၢ်လိၣ်ဘၣ်တၢ်ဟ့ၣ်လီၤဆိယာ်စ့ၢ်လၢတၢ်စူးကါကီၢ်ရ့ၣ်အတၢ်ဖိတၢ်လံၤတခါဘၣ်တခါအဂိၢ်နၣ်လီၤ.

ii. တၢ်ဖိတၢ်လံၤလၢဟးဂိၤမ့တမ့ၢ်လီၤမ်တဖၣ်. ကျွိဖတဖၣ်အိၣ်ဒီးမူဒါလၢတၢ်ပလီၢ်ပဒီသး ဒီးအံးထွဲကွၢ်ထွဲဝဲဒၣ်ဒီးသူဝဲကျွိအတၢ်ဖိတၢ်လံၤဒ်အကြၢးဝဲဘၣ်ဝဲအသိးန့ၣ်လီၤ. ကျွိဖတဖၣ်ဒီးအဝဲသ့ၣ် မိၢ်ပၢ်တဖၣ်မ့တမ့ၢ်ပှၤ်ကွၢ်ထွဲတၢ်ကဘၣ်ဟံးန့ၢ်မူဒါဖဲလၢကျွိအတၢ်ဖိတၢ်လံၤဘၣ်တၢ်မၤဟးဂိၤအီၤ ဒ်အမ့ၢ်တၢ်မၤဟးဂိၤတၢ်ဖိတၢ်လံၤမ့တမ့ၢ်ပှၤမၤစၢၤတၢ်ခိဖျိလၢကျွိဖ ဒီးကဘၣ်ဟံးမူဒါစ့ၢ်ကီးလၢအကြၢးဝဲဘၣ်ဝဲလၢ တၢ်လဲလိာ်ဒီးတၢ်ဘိကၢ့ၤ တၢ်လၢၣ်ဘူၣ်လၢၣ်စ့ၢ်လၢကျွိအတၢ်ဖိတၢ်လံၤတၢ်စုလိၢ်ခိၣ်ခိၣ်လၢတၢ်ဟ်အီၤလၢအလိၢ်အကျဲဘၣ်ဒီးတၢ်အံးထွဲကွၢ်ထွဲအီၤဒီးဘၣ်တၢ်မၤလိၤမၢ်အီၤလၢကျွိဖနၣ်ကျွိဖကဘၣ်ဟံးန့ၢ်မူဒါဒီးမၤပှဲၤ ကၢ့ၤတၢ်ဖိတၢ်လံၤသ့ၣ်တဖၣ်နၣ်လီၤ.

iii. တၢ်ပိးတၢ်လီတဖၣ်လၢတၢ်လိၣ်ဘၣ်အီၤလၢတၢ်မၤလိအဂိၢ်. ကျွိဖတဖၣ်လၢအဘၣ်တၢ်ဟ့ၣ်အခွဲးဒီးဘၣ်သ့ၣ်သ့ၣ်တၢ်ဟ့ၣ်ဂံၢ်ဟ့ၣ်ဘါအဝဲသ့ၣ်လၢကသူဝဲဒၣ်တၢ်ပိးတၢ်လီတဖၣ်လၢတၢ်မၤလိမၤဒီးတၢ်တိာ်ကျဲၤတဖၣ်အဂိၢ်. တၢ်မၤလိတၢ်တိာ်ကျဲၤတနီၤနၣ် (ဒ်အမ့ၢ်ဒွဲလၢတၢ်တိာ်ကျဲၤတဖၣ်ဒီးတၢ်ဆါတၢ်ဟ့ၤတီၤတဖၣ်) ဘၣ်သ့ၣ်သ့ၣ်ကျွိဖကပၣ်ယာ်အီၤဒီးတ့ၤလၢအဖျိထိၣ်တစုနၣ်လီၤ. ဖဲတၢ်ရဲၣ်တၢ်ကျဲၤဝံၤဝဲဒၣ်နၣ် တၢ်တိာ်ကျဲၤအိၣ်ဒီးအလုၢ်အပှၤအါထိၣ်, ဘၣ်တဘၣ်တၢ်ကလိၣ်ဘၣ်ကျွိဖ, ဒ်အမ့ၢ်တၢ်အဂံၢ်ခိၣ်ထံးလၢကျွိဖကတဲာ်ကတီၤဒီးဟ်ယာ်ဝဲဒၣ်တၢ်ပိးတၢ်လီလၢအမၤဝံၤတ့ၢ်လံဝဲလၢတၢ်တိာ်ကျဲၤအဂိၢ်သ့ၣ်တဖၣ်နၣ်, ကဟ့ၣ်ကဒါက့ၤ/ဆ့ၢ်ကဒါက့ၤဝဲဆူကိၢ်ရ့ၣ်ဒ်အကြၢးဝဲဘၣ်ဝဲ ဒီးတၢ်ပိးတၢ်လီတဖၣ်လၢအိၣ်ဒီးအလုၢ်အပှၤလၢဘၣ်တၢ်သူအီၤလၢတၢ်တိာ်ကျဲၤအဂိၢ်နၣ်လီၤ. တၢ်တိာ်ကျဲၤအဂိၢ်တၢ်ဟ်ပနီၣ်တၢ်ပိးတၢ်လီတဖၣ်နၣ်တၢ်ထံၣ်နၣ်အီၤတၢ်မၤနၣ်အီၤသ့ဝဲခိဖျိလၢကိၢ်ရ့ၣ်ဝဲၤဒၤးနၣ်လီၤ. ကျွိဖတဂၤမ့ၢ်အဲၣ်ဒီးဒုးအိၣ်ထိၣ်တၢ်တိာ်ကျဲၤလၢအဂုၤအဂၤလၢအါနၣ်ဒ်းတၢ်ပိးတၢ်လီတၢ်ဟ်ပနီၣ်တၢ်မၤလိတၢ်တိာ်ကျဲၤ, မ့တမ့ၢ်အဲၣ်ဒီးစူးကါဝဲတၢ်ပိးလီအဂုၤအဂၤအါနၣ်ဒ်းတၢ်ပိးတၢ်လီတၢ်ဟ်ပနီၣ်ဒီးဒုးသူအီၤလၢတၢ်တိာ်ကျဲၤပူၤသ့ၣ်တဖၣ်နၣ်, ကျွိဖအိၣ်ဒီးမူဒါ လၢကဘၣ်အံးထွဲကွၢ်ထွဲတၢ်ပိးတၢ်လီတဖၣ်မ့တမ့ၢ်ဟ့ၣ်ကၢ့ၤတၢ်ပိးတၢ်လီတဖၣ်အပှၤ်ဒ်အကြၢးဝဲဘၣ်ဝဲ ဒီးတၢ်လၢၣ်ဘူၣ်လၢၣ်စ့ၢ်လၢတၢ်တိာ်ကျဲၤအဂိၢ်နၣ်လီၤ.

iv. တၢ်မၤလိတၢ်သူၣ်ဝံၣ်သးဆၢတၢ်ပိးတၢ်လီတဖၣ်. ကျွိဖတဖၣ်ကလိၣ်ဘၣ်တၢ်ဟ့ၣ်မၤစၢၤတၢ်ဒ့တၢ်အူအပီးအလီတဖၣ်လၢကနၣ်လီၤပၣ်ယုာ်မၤသကိးတၢ်လၢတၢ်ယုထၢမၤလိတၢ်သူၣ်ဝံၣ်သးဆၢတဖၣ်အဂိၢ်နၣ်လီၤ. တၢ်သူဝဲဒၣ်တၢ်ဒ့တၢ်အူအပီးအလီတဖၣ်လၢတလၢ်ဘူၣ်လၢ်စ့ၢ်နၣ်နမၤနၣ်အီၤမ့တမ့ၢ်တၢ်ထံၣ်နၣ်အီၤသ့ဝဲဒၣ်လၢကိၢ်ရ့ၣ်အ fee waiver တၢ်တဟံးန့ၢ်လၢၤတၢ်ဘူးတၢ်လဲဖီလစ်ခ်အပူၤန့ၣ်လီၤ. ကိၢ်ရ့ၣ်တလိၣ်ဘၣ်ဝဲဒၣ်လၢကဘၣ်ဟ့ၣ်လီၤ လၢတၢ်ကသူဝဲဒၣ်တၢ်ဒ့တၢ်အူအပီးအလီ/ အကလုာ်လီၤလီၤဆီဆီလၢကျွိဖတဂ့ၢ်ဂၤတ့ၢ်ဂ့ၢ်အဂိၢ်နၣ်ဘၣ်.

v. တၢ်လိၢ်လၢတၢ်ဟ်သိလ့ၣ်. ကျွိဖတဖၣ်ဘၣ်သ့ၣ်သ့ၣ်တၢ်လိၣ်ဘၣ်လၢအဝဲသ့ၣ်ကဘၣ်ဟ့ၣ်စ့ၢ်လၢတၢ်ဟ်သိလ့ၣ်အဂိၢ်လၢကျွိဟိဉ်ကဝီၤအပူၤ မ့တမ့ၢ်ဖဲလၢကျွိ–ပှၤ်ဟ့ၣ်မၤဘူၣ်တၢ်တၢ်ဟူးတၢ်ဂဲၤတဖၣ်ဒီးဘၣ်သ့ၣ်သ့ၣ်ကမ့ၢ်တၢ်ဂ့ၢ်လၢကဘၣ်ဟ့ၣ်တၢ်အပှၤ်ကလံၤခိဖျိလၢတၢ်အိၣ်လိုးအီၤမ့တမ့ၢ်ဒုးအိၣ်ထိၣ်တၢ်မၤဟးဂိၤလၢသိလ့ၣ်တဖၣ် မ့တမ့ၢ်လူၤပိာ်ထွဲဝဲဒၣ် ကျွိတၢ်ဟ်သိလ့ၣ်အလိၢ်တၢ်ဘျၢတဖၣ်တတ့ၢ်ထိၣ်ထိဘးလၢၤအယိန့ၣ်လီၤ.

Division of Instruction continued (402) 436-1626

3. လေးအအါန့်လ်ာ်ညိဉ်သိဉ်ဒိဉ်/တ်သိဉ်လိမိ်ပှ်တ်ဟူးတ်ဂဲၤတဖဉ်–တ်ပီးတ်လီလီၤလီၤဆီဆီမ့တမ့်တ်ကူတ်ကၤလၤအပတီၢ်ထီတဖဉ်.

လၤအအါန့်ဒံးလ်ာ်တ်သိဉ်လိမိ်ပှ်တ်ဟူးတ်ဂဲၤတဖဉ်အခီပညီကွိဖိတ်ဟူးတ်ဂဲၤတဖဉ် မ့တမ့်၊ တ်ကရၤကရိတဖဉ်လၤဘဉ်တ်ဆံးထွဲကွၢ်ထွဲအီၤမ့တမ့်ဘဉ်တ်ပၢဆှၤအီၤခီဖျိလၤကိၢ်ရှဉ်လၤတ်တဂံၢ်ယှာ်အီၤလၤတ်ဖျိထိဉ်ကွိအဂိၢ် မ့တမ့်တ်မၤလဲၤထိဉ်လဲၤထိလၤတီၤ သ့ဉ်တဖဉ်အဘၢဉ်စၢၤဒီးလၤတ်ပဉ်ယှာ်မၤသကိးတ်၊ မ့တမ့်ဘဉ်ဒီးတ်တလိဉ်ဘဉ်အီၤ လၤကိၢ်ရှဉ်ဘဉ်နှဉ်လီၤ.

အါဒၢ်တ်တက့ၢ်ကိၢ်ရှဉ်ကဟ့ဉ်လီၤဝဲဇဉ်ကွိဖိတဖဉ်တ်ပီးတ်လီလီၤလီၤဆီဆီဒီးတ်ကူတ်ကၤတဖဉ်လၤတ်ပဉ်ယှာ်မၤသကိးတ်လၤလ်ာ်တ်သိဉ်လိမိ်ပှ်၊အဂၤ/လၤတ်ချၤတ်ဟူးတ်ဂဲၤတဖဉ်အဂိၢ်နှဉ်လီၤ. ဘဉ်ဆဉ်ကိၢ်ရှဉ်နှဉ်တ်တလိဉ်ဘဉ်အီၤလၤအကဘဉ်ဟ့ဉ်လီၤဝဲတ်ပီးတ်လီဒီးတ်ကူတ်ကၤလီၤလီၤဆီဆီလၤကွိဖိဒ်နှဉ်သ့ဉ်တဖဉ်အဂိၢ်ဘဉ်. တ်ပီးတ်လီဒီးတ်ကူတ်ကၤလၤအဘဉ်လ်ာ်အသးဒီးကွိဖိ ဒီးအါတက့ၢ်ကွိဖိကူကၤဝဲလၤအဂ့ၤ အပတီၢ်ထီဒီးအပှၤဒိဉ်တဖဉ်, ဒ်အမ့်တ်စူးကါအီၤလၤတ်ဂဲၤကလံဉ်, တ်ဂဲၤလ်ာ်ကွဲအဆၤကတီၢ်ပှၤဟ့ဉ်ဂံၢ်ဟ့ဉ်ဘါ တ်အခိဉ်ဒီးတ်သူဉ်ဝဲဉ်သးဆၤ/တ်ဂဲၤကလံဉ်တ်ဟူးတ်ဂဲၤ(အဒိ, တ်သးဝံဉ်ရိ မ့တမ့်တ်ဒုးနဲဉ်ဒီးသးဝံဉ်ယှာ်တ်) ကူကၤလၤပှၤကူကၤဒ်သိးသိးလ်ာ်သးတဖဉ်တ်ကူတ်ကၤကယၤကယဲတဖဉ်, ယှာ်ဒီးဆ့ကၤရှၤဖုဉ်စုတဖဉ်လၤကရူ၊်တဖဉ်မ့တမ့်တ်ဒ့တ်အူကရၤတဖဉ်, ကွိဖိလၤအပဉ်ယှာ်မၤသကိးတ်တဖဉ်ကလိဉ်ဘဉ်ဝဲဇဉ်တ်ဟ့ဉ်လီၤအီၤနှဉ်လီၤ. တ်လၢ်ဘူဉ်လၢ်စ့ၢ်လၤတ်ဆီဉ်ထွဲၤစၢၤလၤတ်ပီးတ်လီတမံၤဂ့ၤတမံၤဂ့ၤမ့တမ့်ဆ့ကူဆ့ကၤတ်ကယၤကယၤတဖဉ် လၤအပဉ်ယှာ်ဒီးဆ့ကၤလၤတ်ကရၤကရိကၤဝဲဒ်သိးသိးတဖဉ်, လကွိဖိပှၤဝဲတဖဉ် မ့တမ့်၊ သူဝဲဆ့ကၤလၤအဂ့ၤဒီးပှၤဒိဉ်တဖဉ်, ကွိဖိလၤအနှာ်လီၤပဉ်ယှာ်မၤသကိးတ်တဂၤနှဉ်ကဘဉ်ဟံးနှ်မူဒါနှဉ်လီၤ. တ်ပီးတ်လီလၤညီနှ်ဘဉ်တ်သူအီၤလၤကွိဖိလၤအပဉ်ယှာ်မၤသကိးတ်လၤဒီတနံဉ်ကျၤၤအတီၢ်ပူၤ, ဒ်အမ့်ဝဲဇဉ်ဖျာ်ဉ်ဒိအချးဘ်, စုဖျိဉ်ကဟ့ာ်တဖဉ်ဒီးတ်လၤအဒ်သိးလ်ာ်အသးတဖဉ်, တ်လိဉ်ဘဉ်လၤတ်ကဟ့ဉ်လီၤအီၤဆူကွိဖိလၤအနှာ်လီၤပဉ်ယှာ်မၤသကိးတ်၊ တ်ပီးတ်လီတဖဉ်လၤနိဉ်ကစ၀်တ်သူကသံဉ်ကသီမ့တမ့်ကွိဖိအတ်မၤဒိဉ်ထိဉ်ထိထိဉ်တ်၊ (braces တ်လၤအဆိဉ်ထွဲမၤစၢၤတ်ကကျၤၤထိဉ် mouthpieces တ်လၤပှၤဒုးအိဉ်ထိဉ်ဝဲဇဉ်ဒီးထၢနှာ်လီၤလၤကိာ်ပူၤဒီးတ်လၤအဒ်သိးလ်ာ်အသးတဖဉ်)ကွိဖိလၤအနှာ်လီၤမၤသကိးတ်ကဘဉ်ဟံးနှ်မူဒါဒီးဘဉ်ပှၤဝဲဇဉ်လၤအကစ၀်နှဉ်လီၤ. ကွိဖိတဖဉ်အိဉ်ဒီးမူဒါလၤကဘဉ်ဟံးနှ်တ်ဖိတ်လံၤလၤ အနှိ်ကစ၀်ဇဉ်ဝဲမ့တမ့်၊ တ်ကူတ်ကၤလၤတ်နှာ်လီၤပဉ်ယှာ်မၤသကိးတ်လၤလ်ာ်တ်မၤလိမိ်ပှ်အဂၤတ်ဟူးတ်ဂဲၤတဖဉ်မ့တမ့်လၤတ်ဟ့ဉ်လီၤတ်ဘူးတ်လဲလၤတ်ပီးတ်လီဒီးတ်ကူတ်ကၤလၤအသူဝဲတဖဉ်အဂိၢ်နှဉ်လီၤ. လၤတ်သူဉ်ဝံဉ်သးဆၤလ်ာ်တ်မၤလိမိ်ပှ်အဂၤတ်ဟူးတ်ဂဲၤတဖဉ်, ကွိဖိတဖဉ်ဘဉ်သ့ဉ်သ့ဉ်ကလိဉ်ဘဉ်ဝဲဇဉ် တ်ဟ့ဉ်လီၤတ်ပီးတ်လီလီၤလီၤဆီဆီ, ဒ်အမ့်တ်ဒ့တ်အူအပီးအလိတဖဉ် မ့တမ့်ဆ့ကူဆ့ကၤလီၤလီၤဆီဆီတဖဉ်, မ့တမ့်လၤတ်ဟ့ဉ်လီၤက့ၢ်တ်သူဝဲဇဉ်တ်ပီးတ်လီဒီးတ်ကူတ်ကၤအပှၤအကလံၤလၤဒ်အကြားဝဲအသိးနှဉ်လီၤ.

4. လၤအအါန့်လ်ာ်ညိဉ်သိဉ်ဒိဉ်/တ်သိဉ်လိမိ်ပှ်တ်ဟူးတ်ဂဲၤတဖဉ်–တ်ဘူးတ်လဲလၤတ်နှာ်လီၤမၤသကိးတ်အပူၤ

တ်ဘူးတ်လဲတမံၤဂ့ၤတမံၤဂ့ၤလၤတ်နှာ်လီၤပဉ်ယှာ်မၤသကိးတ်လၤတ်သိဉ်လိမိ်ပှ်လၤတ်ချၤအတ်ဟူးတ်ဂဲၤတဖဉ်လၤတ်မၤလိနံဉ်ကဟဲကဒီးတနံဉ်အဂိၢ်နှဉ်ဘဉ်တ်ဟ်ဖျါအီၤလီၤတံၢ်လီၤဆဲးလၤတ်လ်ာ်တ်ဘျးစဲ "1." တ်နှာ်လီၤတ်ဘူးတ်လဲနှဉ်ဘဉ်တ်ဟံးနှ်အပှၤလၤလ်ာ်ညိဉ်သိဉ်ဒိဉ်လၤတ်ချၤတ်ဟူးတ်ဂဲၤတဖဉ် ဒီးတ်မၤမူးတဖဉ်နှဉ်လီၤ.

5. တီၤထီကွိဝံၤအလီၢ်ခံ/ခီလ့ာ်ကွိတ်ကူဉ်ဘဉ်ကူဉ်သ့တ်လၢ်ဘူဉ်လၢ်စ့ၢ်

ကွိဖိတဖဉ်အိဉ်ဒီးမူဒါလၤကဘဉ်ဟ့ဉ်ဝဲတ်ကူဉ်ဘဉ်ကူဉ်သ့လၤတီၤထီကွိဝံၤအလီၢ်ခံတ်လၢ်ဘူဉ်လၢ်စ့ၢ်တဖဉ်နှဉ်လီၤ. လ်ာ်ကျိၤတ်တဲဖျါထိဉ် "တီၤထီကွိဝံၤအလီၢ်ခံတ်ကူဉ်ဘဉ်ကူဉ်သ့တ်လၢ်ဘူဉ်လၢ်စ့ၢ်" အခီပညီ "တ်သိဉ်လိအလဲဒီးတ်ဘူးတ်လဲအဂၤတဖဉ်မ့ၢ်ထဲဇဉ်လၤတ်မၤဘဉ်ထွဲလိာ်သးဒီးတ်မၤန့ၢ်ခြဲးဒံးလၤခီလ့ာ်ကွိတ်ကူဉ်ဘဉ်ကူဉ်သ့တ်ကရၤကရိတဖဉ်နှဉ်လီၤ." လၤတ်မၤလိတခါလၤကွိဖိတဖဉ်ဒီးနှ်ဘဉ်ဝဲဇဉ်တီၤထီကွိအခြဲးဒံးဒီးလၤကွိဖိဘဉ်သ့ဉ်သ့ဉ်ကဒီးနှ်ဘဉ်စ့ၢ်ကီးခိဉ်လ့ာ်ကွိတ်ကူဉ်ဘဉ်ကူဉ်သ့ခြဲးဒံး., တ်မၤလိမၤဒီးကဘဉ်ဟ့ဉ်လီၤအီၤလၤတအိဉ်ဒီးတ်ဟ့ဉ်အပှၤကလံၤလၤအဘဉ်ယၤဒီးတ်သိဉ်လိအလ, ဝံစိ်ာ်တီဆှၤ, လ်ာ်တဖဉ် မ့တမ့်တ်ဘူးတ်လဲအဂၤတဖဉ်, ထဲလၤတ်သိဉ်လိအလဲဒီးတ်ဘူးတ်လဲအဂၤလၤအဘဉ်ထွဲလိာ်အသးဒီးတ်မၤန့ၢ်ခြဲးဒံးတဖဉ်လၤခီလ့ာ်ကွိတ်ကူဉ်ဘဉ်ကူဉ်သ့တ်ကရၤကရိတဖဉ်နှဉ်လီၤ.

6. ဝံစိ်ာ်တီဆှၤ/တ်လဲၤတ်က့ၢ

ကွိဖိတဖဉ်ကဘဉ်ဟံးနှ်မူဒါလၤတ်လဲၤတ်က့ၢ်တ်ဘူးတ်လဲသ့ဉ်တဖဉ်အဂိၢ် လၤအဘဉ်တ်ဟ့ဉ်လီၤအီၤလၤကိၢ်ရှဉ်ဒ်အမ့်ဝဲဇဉ်တ်ဟ့ဉ်အခ့ဲးအပတီၢ်ထဲအံၤထဲနၤခီဖျိလၤကိၢ်စၢဖှိဉ်ဒီးကိၢ်စဲဉ်တ်ဘျၤဒီးတ်သိဉ်တ်သိသဲစးတဖဉ်အိဉ်ဝဲအသိးနှဉ်လီၤ.

7. တ်ခီပံဉ်/တ်ကွဲးဒိကွိဖိအလ်ာ်ကြ၏်တဖဉ်မ့တမ့်၊တ်မၤနိဉ်မၤဃါတဖဉ်

ပၢဆှၤတ်ခိဉ်ကျၢ်မ့တမ့်၊ပၢဆှၤတ်ပှၤမၤသကိးတ်အခၢဉ်စးကဒုးအိဉ်ထိဉ်တ်ရဲဉ်လီၤကျဲၤတ်ဘျၤလၤအဘဉ်ယးဒီးတ်လိးကဒါက့ၢ်စ့လၤတ်ဘူးတ်လဲတဖဉ်လၤတ်ခီပံဉ်/တ်ကွဲးဒိကွိဖိတဂၤအလ်ာ်ကြ၏်မ့တမ့်၊တ်မၤနိဉ်မၤဃါလၤမိ်ပါ်တဖဉ် မ့တမ့်၊ပှၤကွ၊်ထွဲတ်၊ ဒ်ကွိဖိတဂၤအတ်ခီပံဉ်တ်လၢ်ဘူဉ်လၢ်စ့ၢ်အိဉ်ဝဲအသိးနှဉ်လီၤ. မိ်ပါ်, ပှၤကွ၊်ထွဲတ်မ့တမ့်၊ကွိဖိလၤအယ့ထိဉ်ဝဲဇဉ်လၤတ်ကခီပံဉ်အါထိဉ်နှ၊်အဝဲသ့ဉ်အလ်ာ်ကြ၏်မ့တမ့်၊တ်မၤနိဉ်မၤဃါတဖဉ်ကဘဉ်ဟံးမူဒါလၤတ်လၢ်ဘူဉ်လၢ်စ့ၢ်လၤတ်ခီပံဉ်မၤအါထိဉ်လ်ာ်လ်ၤတ်ပီးတ်လီအတ်လၢ်ဘူဉ်လၢ်စ့ၢ်ဒီးမၤဘဉ်လိ်ာ်က့ၢ်တ်လၢ်ဒ်တ်ကွဲးရဲဉ်လီၤစရိအိဉ်ဝဲအသိးနှဉ်လီၤ. တ်ဆှၤနှာ်ဟ်လီၤတ်သိဉ်တ်သီလၤတ်ဘူးတ်လဲတခါအံၤတ်တဘူအီၤလၤတ်ကဒ်သဒၤကွိဖိအမိ်အပ်လၤတ်ဂဲၤလိအဝဲသ့ဉ်တ်ခ့ဲးတ်ယာ်လၤကယ့ကွ၊်သ့ဉ်ညါဒီးကွ၊်ကဒါက့ၢ်ကွိဖိအလ်ာ်ကြ၏်တဖဉ်မ့တမ့်၊တ်မၤနိဉ်မၤဃါတဖဉ်ဒီးတ်တယ့တ်ဘူးတ်လဲလၤတ်ကဘဉ်ဟ့ဉ်တ်အပှၤလၤတ်ယ့ထံဉ်နှ၊် မ့တမ့်၊ယ့မၤနှ၊်ကဒါက့ၢ်ဒီးဟ်ကီၤကွိဖိအလ်ာ်ကြ၏်မ့တမ့်၊တ်မၤနိဉ်မၤဃါတမံၤဂ့ၤတမံၤဂ့ၤအဂိၢ်နှဉ်ဘဉ်. တ်ကွဲးရဲဉ်လီၤတ်လၢ်ဘူဉ်လၢ်စ့ၢ်စရိတ်ကဟ့ဉ်အခ့ဲးလၤတ်ကခီပံဉ်အီၤတဘ့ဉ်လၤတ်လိဉ်ဘဉ်အီၤလၤ တ်မၤနိဉ်အဂိၢ်ဒီးတ်ဟ့ဉ်လီၤအီၤလၤမ့တမ့်၊လၤကွိဖိအခၢဉ်စးလၤအတအိဉ်ဒီးတ်လၢ်ဘူဉ်လၢ်စ့ၢ်ဒီးတ်ဟ့ဉ်အခ့ဲးလၤတ်ကခီပံဉ်မၤအါထိဉ်နှ၊်အီၤအသီတဘ့ဉ်လၤတ်ဟ့ဉ်လီၤအီၤဒီးတယ့စ့ၢ်ကီးအပှၤတဂ့ၤအတ့ၤထိဉ် ဒ်တ်လိဉ်ဘဉ်အီၤခီဖျိလၤကိၢ်စၢဖှိဉ်မ့တမ့်၊ကိၢ်စဲဉ်တ်ဘျၤသဲစးတဖဉ်မ့တမ့်၊တ်သိတ်သိတဖဉ်အိဉ်ဝဲအသိးနှဉ်လီၤ.

8. တ်ပဉ်ယှာ်မၤသကိးတ်လၤ ကွိတချုးထိဉ်မ့တမ့်၊ကွိထိဉ်ဝံၤအလီၢ်ခံ မ့တမ့်၊ကတီၤဆိတီၤဖိသဉ်တ်မၤစၢၤတဖဉ်

မ့တမ့်၊ဘဉ်ထဲလၤ တ်ဟ့ဉ်လီၤတ်မၤစၢၤလၤအတအိဉ်ဒီးတ်ဘဉ်ဟ့ဉ်အပှၤတဖဉ်နှဉ် ကွိဖိတဖဉ်နှဉ်အိဉ်ဒီးမူဒါလၤကဘဉ်ဟ့ဉ်တ်ဘူးတ်လဲတဖဉ် လၤတ်လိဉ်ဘဉ်အီၤလၤပှၤနှာ်လီၤပဉ်ယှာ်မၤသကိးတ်တဖဉ်လၤ တချုးဒံးလၤကွိထိဉ်ဒီးကွိထိဉ်ဝံၤအလီၢ်ခံ မ့တမ့်၊ကတီၤဆိ–ဖိသဉ်ဆံးတ်မၤစၢၤလၤတ်ဟ့ဉ်လီၤအီၤခီဖျိလၤကိၢ်ရှဉ်နှဉ်လီၤ.

9. တ်ပဉ်ယှာ်မၤသကိးတ်လၤတ်ကိၢ်ခါတ်မၤလိကွိ မ့တမ့်၊မ့်နၤခီကွိ

ကွိဖိတဖဉ်အိဉ်ဒီးမူဒါလၤကဘဉ်ဟ့ဉ်တ်ဘူးတ်လဲလၤတ်လိဉ်ဘဉ်လၤတ်ပဉ်ယှာ်မၤသကိးတ်လၤတ်ကိၢ်ခါတ်မၤလိကွိမ့တမ့်၊မ့်နၤခီကွိအဂိၢ်နှဉ်လီၤ. ကွိဖိတဖဉ်အိဉ်စ့ၢ်ကီးဒီးမူဒါလၤကဘဉ်ဟ့ဉ်တ်ဘူးတ်လဲလၤတ်ဟံးနှ်တ်အပှၤခီဖျိလၤတ်မၤလိစိတ်/တ်မၤလိတ်ခီဖျိလၤသရဉ်ဒီးကွိဖိဆှၤနှ၊်လ်ာ်အသးလၤလ်ာ်လ်ၤနှဉ်လီၤ.

10. ဂီၤခီ ဒီးမ့ၢ်ဆါခီတ်အိဉ်တ်ရဲဉ်တ်ကျဲၤတဖဉ်

ကွိဖိတဖဉ်ကဘဉ်ဟံးမူဒါလၤတ်အိဉ်တ်အိတဖဉ်လၤကွိဖိပှၤအိဉ်ဝဲဇဉ်လၤကိၢ်ရှဉ်အဂိၢ်ခီဒီးမ့ၢ်ဆါခီတ်အိဉ်တ်ရဲဉ်တ်ကျဲၤအပူၤနှဉ်လီၤ. တ်ဖိတ်လံၤအပှၤအကလံၤသ့ဉ်တဖဉ်လၤတ်ဆါအီၤနှဉ်အပှၤကဘဉ်မ့ၢ်တ်ဓမံၤယိဒ်သိးသိးဒီး ကိၢ်စၢဖှိဉ်ဒီးကိၢ်စဲဉ်အတ်ဘျၤသဲစးဒီးတ်သိဉ်တ်သီအိဉ်ယာ်ဝဲဇဉ်အသိးနှဉ်လီၤ.

ကွိဖိတဖဉ်နှဉ်အိဉ်စ့ၢ်ကီးဒီးမူဒါလၤကဘဉ်ဟ့ဉ်တ်အပှၤလၤတ်အိဉ်တဖဉ်အဂိၢ်, တ်အိအကလုာ်ကလုာ်ဒီးနိ\်ကစ၀်မ့တမ့်၊တ်သူတ်ဓွဲတ်ဖိတ်လံၤတဖဉ်လၤကွိဖိတဖဉ်ပှၤအိဉ်ဝဲဇဉ်လၤကိၢ်ရှဉ်မ့တမ့်ဖဲလၤကွ၊် ဖဲလၤ "ကွိတ်ဆါတ်ပှၤအလီၢ်မ့ၢ်ဂ့ၤ," ဝဲးဆါတ်, ဒီးလၤ booster ချၤဘ်မ့တမ့်၊မိ်ပါ်ကရူ၊်ဆါတ်ဆၤကတီၢ်, တ်ရဲဉ်လီၤကျဲၤလီၤလၤတ်မၤလိ်ာ်လ်ာ်ချၤဘ် မ့တမ့်၊တ်အဂၤအဂၤလၤအဒ်သိးလ်ာ်အသးတဖဉ်. ကွိဖိတဖဉ်တ်လိဉ်ဘဉ်လၤကဟဲစ်ာ်အစ့မ့တမ့်၊တ်အိဉ်ဖဲလၤတ်လဲၤဟးကသ့ဉ်ကွ၊်ကိတ်လၢပျိပူၤမ့ၢ်ဆါခီတ်အိဉ်အဂိၢ်ဒီးတ်ဟူးတ်ဂဲၤလၤအဒ်သိးလ်ာ်သးတဖဉ်အဂိၢ်နှဉ်လီၤ.

11. Waiver ဖီလစ်ဉ်

ကိၢ်ရှဉ်အဖီလစ်ဉ်အံၤနှဉ်မ့ၢ်လၤကဟ့ဉ်လီၤ fee waivers အလီၤပလ်ာ်အသးဒီးကမျၢ်ကွိ/ပနိဉ်ကွိလၤတီၤဖုဉ်ဒီးတီၤထီကွိဖိတ်ဘူးတ်လဲတ်ဟ့ဉ်စ၀်ဟ့ဉ်ကမီၤတ်သိဉ်တ်သီလၤဘျိဉ်ဒ်ဉ်ထုးထိဉ်ဝဲ. ကွိဖိတဖဉ်လၤအတုၤထိဉ်ထိဉ်ဘးဒီးဒီးနှ်ဘဉ်ကလီမ့တမ့်၊တ်မၤစ့ၢ်လီၤမ့ၢ်ဆါခီတဖဉ်အိဉ်အပှၤနှဉ်အိဉ်ဝဲဇဉ်လၤအမဲရကၤကိၢ်စၢဖှိဉ်တ်သူဉ်တ်ဖျးဝဲၤကျိၤအဖိလ်ာ်ဖိသဉ်တ်အိဉ်နှ၊်ဂံၢ်နှ၊်ဘါတ်ရဲဉ်တ်ကျဲၤတဖဉ်ကဟ့ဉ်လီၤဝဲဇဉ် fee waiver မ့တမ့်၊တ်ဟ့ဉ်လီၤတ်ဖိတ်လံၤမ့တမ့်၊တ်ပီးတ်လီတဖဉ်ဒ်အလီၢ်အိဉ်ဝဲအသိးလၤတအိဉ်ဒီးတ်ဟံးနှ်အပှၤလၤ(1) ပှၤလၤအပဉ်ယှာ်မၤသကိးတ်လၤလ်ာ်ညိဉ်သိဉ်ဒိဉ်အဂၤတ်ဟူးတ်ဂၤတဖဉ်ဒီး (2) သူတ်ဒ့တ်အူအပီးအလိတခါလၤတ်ဟံးနှ်တ်သူဉ်ဝံဉ်သးဆၤတ်မၤလိမၤဒီးတဖဉ်လၤအတမ့်လ်ာ်ညိဉ်သိဉ်ဒိအဂၤတ်ဟူးတ်ဂၤတဖဉ်နှဉ်လီၤ. တ်ပဉ်ယှာ်မၤသကိးတ်လၤမ့ၢ်ဆါခီတ်အိဉ်ကလိတ်ရဲဉ်တ်ကျဲၤ မ့တမ့်၊တ်မၤစ့ၢ်လီၤမ့ၢ်ဆါခီတ်အိဉ်တ်ရဲဉ်တ်ကျဲၤအံၤနှဉ်တ်တလိဉ်ဘဉ်လၤနကတုၤထိဉ်ထိဉ်ဘးလၤတ်ဟ်ပနိဉ်လၤတ်အိဉ်ကလီ မ့တမ့်၊တ်မၤစ့ၢ်လီၤမ့ၢ်ဆါခီတ်အိဉ်အပှၤလၤတ်ပညိဉ်တဖဉ်လၤတ်ဂ့ၢ်အကူ section ဝဲအံၤစီၤနှဉ်ဘဉ်. ကွိဖိတဖဉ်မ့တမ့်၊အဝဲသ့ဉ်မိ်ပါ်တဖဉ်ကဘဉ်ယ့ထိဉ်ဝဲဇဉ် fee waiver တချုးဒံးလၤတ်ပဉ်ယှာ်မၤသကိးတ်လၤ မ့တမ့်၊တ်လဲၤထိဉ်ဝဲ ဒ်တ်ဟူးတ်ဂဲၤ, ဒီးတချုးဒံးလၤတ်ပှၤဝဲဇဉ်တ်ပီးတ်လီတဖဉ်, ဒီ: fee waiver ကဘဉ်တ်တိဉ်ထိဉ်အီၤတချုးဒံးလၤတ်ဟ့ဉ်တ်ဘူးတ်လဲအဆၤကတီၢ်ဘဉ်ဒံးဘဉ်မ့တမ့်၊တ်ဆၤကတီၢ်လီၤလီၤဆီဆီလၤတ်ပီးတ်လီမ့တမ့်၊တ်ကူတ်ကၤတ်လိဉ်ဘဉ်အဆၤကတီၢ်နှဉ်လီၤ.

12. တက်ဟ့ဉ်နီ၊လီ၊/တက်ရ၊လီ၊အဖီလစ်ဉ်(တက်ဘျ၊ကျဲသန့)

ပှ၊ပ၊ဆှ၊တက်ခိဉ်ကျ၏မ့တမ့်၊ပ၊ဆှ၊တက်ခိဉ်ကျ၏အခၢဉ်စး:ကဘိ:ဘဉ်ရ၊လီ၊ဝဒဉ်ကိ၊်ရှဉ် အကျိဖိတက်ဘူး:တက်လဲဖိလစ်ဉ်လ၊ကျိဖိလံာ်နဉ်ကျဲ၊အပူ၊ မ့တမ့်၊တက်လ၊အဒ်သိ:လိ၊်အသး: (အဒိ, တက်စဲ:ကျုံ:ထုံ:ထိဉ်ရ၊လီ၊ဘဉ်သ့ဉ်သ့ဉ်ကဘဉ်တက်မ၊အီ၊လ၊တက်ဟ်ဖ့ိဉ်အါ ထိဉ်တက်ဂ့်တက်ကျိ၊ မ့တမ့်၊တက်ထ၊နှ်အီ၊လ၊ကျိဖိလံာ်တက်နဉ်ကျဲအပူ၊). ကျိဖိအလံာ်နဉ် ကျဲ/လံာ်ဟံ:ယာ်မ့တမ့်၊တက်လ၊အဒ်သိ:လိ၊်အသးကဘဉ်တက်ဟ့ဉ်နီ၊လီ၊အီ၊ဆ့ကျိဖိကိ: ဂ၊ဒဲ:လ၊အအိဉ်လ၊ကိ၊်ရှဉ်ပူ၊, မ့တမ့်၊ ဆ့ဟံဉ်ကိ:ဖျ၊ဉ်ဒဲ:လ၊အစ့၊ကတ၊်ကျိဖိအိဉ်ဝဒဉ်တဂ၊, လ၊တဘဉ်ဟ့ဉ်အပ့္ခ၊ကလံ၊ဘဉ်နှ့ဉ်လီ၊.

13. ကျိဖိတက်ဘူး:တက်လဲတက်ဟ့ဉ်ကျိဉ်စ့တက်မ၊စ၊၊

လ၊ကျဲဒ်အံ၊အယိကျိပ၊ဆှ၊တက်ကမ်:တံာ်ဒုး:အိဉ်ထိဉ်ဝဒဉ်ကျိဖိတက်ဘူး:တက်လဲတက်ဟ့ဉ် ကျိဉ်စ့တက်မ၊စ၊၊အဂိ၏နှ်ဉ်လီ၊. တက်ဟ့ဉ်ကျိဉ်စ့တက်မ၊စ၊၊လ၊တက်ဆိဉ်ထွဲကျိဖိတက်ဘူး: တက်လဲအဂိ၏ကဘဉ်တက်နီ၊ဖ:လီ၊အီ၊ကိ၊်ရှဉ်ကျိတက်ဟ့ဉ်ကျိဉ်စ့တက်မ၊စ၊၊လ၊အတမ့်၊ဝဲ စ့ဟဲခ်ျ၊လ၊ tax ခ်ိသ့ဲတက်ဟဲနှ်ဉ်တဖဉ်နှ်ဉ်ဘဉ်, စ့ခဲလ၏အံ၊မ့်၊ဝဲဒဉ်စ့လ၊တက်ဟ်ဖ့ိဉ်အီ၊ လ၊ကျိဖိတ ဖဉ်အအိဉ်ဒီ:အတက်ဂ့်ခိဉ်တီနှ်ဉ်မ့်၊ဝဲဒဉ်လ၊ကျိဖိတက်ဘူး:တက်လဲတက်ဟ့ဉ်ကျိဉ်စ့ တက်မ၊စ၊၊ဒီ:ကဘဉ်တက်ဒ၊နှ်လ၊ီ၊အီ၊လ၊စ့တ:ပူ၊ဒီ:ဟ်ကိ၊ယာ်အီ၊ဒီ:တက်ပညိဉ်မ့်၊အိဉ်လ၊ တက်ကမ၊အါထိဉ်အီ၊နှ်ဉ်သ့ဝဒဉ်မ့်၊လ၊တက်အဝဲအံ၊ဘဉ်တက်ထ၊ဖ့ိဉ်အီ၊လ၊ကျိဖိတဖဉ်အအိဉ် နှ်ဉ်လီ၊. စ့ဟ်ဖ့ိဉ်တဖဉ်တက်ဂ့်ခိဉ်တီမ့်၊ဒဉ်လ၊ကျိဖိတက်ဘူး:တက်လဲတက်ဟ့ဉ်ကျိဉ်စ့တက်မ၊စ၊၊ပဉ် ယ့ာ်အသးလ၊တက်ထ၊ဖ့ိဉ်ကျိဉ်စ့လ၊ မ့တမ့်၊လ၊ကျိဖိတဖဉ်အခ၊ဉ်စးလ၊–

(1) တက်နှ်လီ၊မ၊သကိ:တက်လ၊လံာ်ညိဉ်သိဉ်ဒိဉ်/လံာ်တက်မ၊လိမ်ါပ့ါအဂ၊တက်ဟူ:တက်ဂဲ၊ တဖဉ်, (2) တက်ဖျိထိဉ်တီ၊ထိကျိဝံ၊အလိ၏ခံတက်ကူဉ်ဘဉ်ကူဉ်သ့တက်လ၏ဘူဉ်လ၏စ့၊တ ဖဉ်ဒီ: (3) တက်ကိ၏ခါတက်မ၊လိ မ့တမ့်၊ မ့ါနှ၊ခီကျိ.

တက်ကွ၊်ကဒါဘ့ီဘဉ်ကှ၊လ၊လိ၏ခံကတက်၊– 5/25/2021

အခ်ိဉ်ထံ:ခ်ိဉ်ဘိလ၊တက်အ၊ဉ်လီ၊တူ၊လိ၏ (မ့တမ့်၊တက်ကွ၊်ကဒါကှ၊လ၊ခံကတက်၊)- 5/26/2015

လ၊အဘဉ်ထွဲဒီ:ဖီလစ်ဉ်/တက်ဘျ၊ကျဲသန့

တက်သိဉ်တက်သီတက်ဘျ၊တဖဉ်– 6320, 6320.1, 6440

ဟ်ဖျ၊ထိဉ်တက်ဂ့်ဒီ:သန့၊လ၊အဖိ:သဲစ:– Neb. Rev. Stat. §§79-2,125 to 79 2,135 (The Public Elementary and Secondary Student Fee Authorization Act); Nebraska Constitution, Article VII, section 1.; Neb. Rev. Stat. §§79 241, 79-605, and 79 611 (transportation); Neb. Rev. Stat. §79-2,104 (student files or records); Neb. Rev. Stat. §79-715 (eye-protective devices); Neb. Rev. Stat. §79-737 (liability of students for damages to school books); Neb. Rev. Stat. §79-1104 (before-and-after- school or pre-kindergarten services); Neb. Rev. Stat. §§79-1106 to 79-1108.3 (accelerated or differentiated curriculum program)

လံာ်တက်ဘျ:စဲ/တက်ဟ်ာ်ထွဲ "1" လ၊ 2021-2022 ကျိဖိတက်ဘူး:တက်လဲအဖီလစ်ဉ်လ၊ လ့ခ၊ဉ်ပဒိဉ်ကျိ–အါနှ်အနှ်ဉ်တက်လိဉ်ဘဉ်တက်ပီ:တက်လီတဖဉ်ဒီ:တက်ဘူး:တက်လဲအတက်နဲ့ဉ် လီ၊/တက်နဲ့ဉ်ကျဲလီ၊တံ၊်လီ၊ဆဲ:[1]

လ့ခ၊ဉ်ပဒိဉ်ကျိ ကျိဖိတက်ဘူး:တက်လဲတဖဉ်လ၊ တီ:ဖ့ဉ် ဒီ:တီ:မ၊ဉ်သ၊တီ:ထိတက်ရဲဉ်တက်ကျ၊		
တက်ရဲဉ်တက်ကျ၊	**တက်ဘူး:တက်လဲအဆါကတက် ဒီ:တက်ကွဲ:ဖျ၊ထိဉ်ညီနှ်တက် လိဉ်ဘဉ်တပါ်ပီ:တက်လီသ့ဉ်တဖဉ်[3]**	**တက်ဂ့်ဘဉ်ထွဲလ၊ Fee Waiver[2]**
တီ:ဒ:အ:တက်ပီ:တက်ဃီတဖဉ်	၀ဒိ:လ၊ တက်ပီ:တက်လီအကလ့ာ်ကလ့ာ်, ဒ်အမ့်၊ တက်ကွဲ:တက်ဖြတ်လဲ:တဖဉ် (ထိဉ်:ဒ: ဘိ, ၈ကဲ:ဘိ, ၈ကဲ:ဘိအလ့ဲ, မ၊ခ၊ထိဉ်:ဒ:ဘိမ၊ဒီဉ်). လံာ်ကွဲ:တဖဉ်, ဒီ:အဂ့ဲ:အ:ဂ၊, တီ:ဒ:ဃ:ပီ:တက်လီတက်လဲာ်ဘဉ်အဂ့ဲ:အ:ဂ၊ခဲလက်ကဘဉ်တက်ဟ့ဉ်လီ:ဆီ:/တက်မ၊နှ်ဆီ: သ့ခ်ျိုလ၊ကျိ့ နှ်ဉ်လီ၊.	ကျိဖိတဖဉ်ကဘဉ်ဟ်:နဲ့မ့်၊ခ၊ဉ်သ၊ခ်ိ:ကျ၊ဒ်ကျ၊ ဒ်:ကျ၊ဆ၊ကလ်ာ်ဘဉ်ရ၊လ၊, ကဟ်ခ်ိတ်လ၊ဖြတ်လ၊ လ၊ဆ၊ဘဉ်တက်ကွဲ:ဖျ၊ထိဉ်ဆီ:ဝတဖဉ်လ၊ တီ:မ့ဉ် လ၊တ၊ကဟ့ဉ်လီ:ဆီ:ဒ်ချ်လ၊ဝဲ:လ၊ မ့တမ့်၊နှ်ါ ဝ၊ကဲ:ရာ်ရာ်အ:သရဉ်,သရဉ်မ့ဉ်တဖဉ်နှ်ဉ်လီ၊.
တ်သ့ဉ်ဝ်ဉ်သးဆ၊–လ၊တ်ယုထ၊ဆီ၊သ့ bandတ်မ၊လီမ၊ဒီ:တ်ဒ့/တ်အ့	တ်ဒ့တ၊အ့အတ်ပီ:တ၊်လီတ်လ၊ာ်သ့ဉ်လ၊ာ်စ့၊လ၊ ၃၀–၉၀ဒီ:လ၊– တ၊်ဒ်:လဲအမ့၊ ၆ဝဒီ:လ၊လ၊တ်ကသ့ကျိ၊ပ၊ဘဉ်တ၊ဖြတ်လဲ: ဒီ: ၃၀ဒီ:လ၊လ၊တ်သ်ကျ၊ပီ:လီလ၊ပ့ဉ်ပ့ိ ဒီ:ပ့:ဒ်ဝ်တဖဉ်– လ၊အ:ဆိ:ဒ်:တ်ဟ်ဃ:နှ်ဉ်တ၊ဖြတ်လဲ:လ၊တ်ကသ့ဆီ:ဒ်ချ်လ၊ကျိ့ဖိ တဂ၊ဂ့၊တဂ၊ဂ့၊. ဒီ:တ်ပီ:တ၊်လီ (reeds, valve oil, drumsticks, lyres, flip folders, slide grease, reed guards, cleaning swabs, mouthpiece brushes, pad savers, ligatures and a "gig bag." ဒီ:အ၊ဂ၊တဖဉ်.)	တ်ဒ့တ်ဆ့အ:ဒ်လ၊ကျိ့ဘဉ်ယ:ဝဲ:ဒ်:ဒ်: fee waiver, ဘဉ်ဆဉ်ဒ်:တ်ဒ့တ်ဆ့အ:ပီ: အ:လ၊ကနှ်ါ:ဘဉ်. မ့်၊ဒ်တ်လ၊ာ်ဘဉ်ခ်ါ်ကဂ်ါဘဉ်. မ့်၊ဒ်တ်ကယ၊ကယ်လ၊.
တ်တယ့/တ်တလ၊ာ်ဘဉ်လံာ်ကွဲ:ဒ် (ခ်ိပ်ဉ်)လ၊ကစဲကျ၊ဒ်တဖဉ်	ကျိမ့်ဒ်ကျ၊ထုံ:ထိဉ်လံာ် ဒီ:ခ်ိပ်ဉ်လံာ်လ၊ာ်တ်တလ၊ာ်ဒ် ဒီ:ယုထိဉ်ဆီ:သ့ဉ်တဖဉ်ဘဉ် နှ်ဉ် တ်ကဟ်:နှ်ဝဲ:ဒ်ဆ့ယ့, ယ်ါ:ဒ: တ့:လ၊ခ်ဆ:ယ်ါ:ဒ: (၀.၅–.၂၄) လ၊လံာ်တကအ့:ဒ: ဘဉ်တကအ့:အ:ခ်ိဒ်ဉ်နှ်ဉ်လီ၊.	တမ့်၊ "တ်သ့:တ်လ၊"တ၁၀ါ ဒီ:လ၊တ်ဆ်ဒ: အ:ယီ, တဘဉ်ထွဲဒီ: fee waiver ဘဉ်.
နှ်ါခ်ကှ်ါ:ဂ၊တ်ဆိဉ်ဆ့ဉ်ဆိဉ်ရ,ယ့ဟီ:ဒ၊:တဖဉ်	တ်ကတ်က၊လ၊အ:ဘဉ်အ့ဲ:ဘဉ်:ဒါ (တမ့်–တ်ကတ်က၊လီ၊ဆီ:). လ၊အ:ပဉ်ယ့ာ်ဒီ: ဒ်ဉ်ခ်:ရ:ဘဉ်ကမ့ာ် ဒီ:. ထဲလ၊တီ:ထိ:ကျိ:ခ်အ:ဂ်ါ. ချ်ဉ်ခ်ခ့ဉ်:ဒီ:အ:က၊ရ,ဒ:တဖဉ်.	တမ့်၊ "တ်သ့:တ်လ၊"တ၁၀ါ ဒီ:လ၊တ်ဆ်ဒ: အ:ယီ, တဘဉ်ထွဲဒီ: fee waiver ဘဉ်.
ကျိတ်ဆိဉ်တ်ဆီတဖဉ်	တ်ဟ့ဉ်လီ၊တ်ဆိဉ်တ်ဆီ:ဆ့ကျိဖိတဖဉ်မ်ိ:ဖျ၊်လ၊တ်ဆိဉ်နှ်ါ:ဂ်ါနှ်ါဘါ တ်ဆိဉ်ထွဲမ၊စ,ဒ:ဝဲ:ကျ၊်တ်ရဲဉ်တ်ကျ၊်တဖဉ်.	တ်ဆိဉ်တ်ဆီမ့်ပ:ဒ်:သန့၊ထိဉ်အသးလ၊ာ်ကိ:ဖ့ိဉ် အတ်နှ်ဉ်ကျဲတ်ဟ့ဉ်ကှ,ဉ်ဟ့ဉ်မ၊ ဒ်:တ်ကဆဲ:ကျ၊ ဒ်:ဟ်ဉ်ဖ်ယီ:ဖတဖဉ်.
ဓဲအ့ဉ်တ်ဒုး:နဲ့ဉ်အမ့:–တ်ယုထ၊ဆ့	တ်ပီ:တ်လီလ၊အ:ကြ,ဃဲဘဉ်ဝဲ လ၊အ:ပဉ်ယ့ာ်ဒီ: display board တ်ဒုနဲ့ဉ်ချ် ထိဉ်သ့ဉ်ဘဉ်မ၊လဲ:, တ်ပီ:တ်လီလ၊ာ်မ၊ကျ်တ် မ့တမ့်တ်ဒုး:နဲ့ဉ်ချ်တ်ဂ့်.	တမ့်၊ "တ်သ့:တ်လ၊"တ၁၀ါ ဒီ:လ၊တ်ဆ်ဒ: အ:ယီ, တဘဉ်ထွဲဒီ: fee waiver ဘဉ်.
ကျိဖိ (ဆ်ဉ်လ:ဒြြ,နှ်) တ်ပီ:တ်လီ တ်ယုထ၊လ၊တ်ကျ၊ာ်ဘ/တ်အ့ဉ်ဂ်ါ:အ:ဂ်ါ	၂၀ဒီ:လ၊လ၊ တ်ယုထ၊တ်အ့ဉ်ဂ်ါ:လ၊ (ဆ်ဉ်လ:ဒြြ,နှ်) တ်ဖိတ်လ၊်:လ၊တ်ဟ့ဉ်လီ၊ ကျိဖိ ဒ်ချ်လ၊ကျိ် ကမ၊ စ၊၊ဟ်ဉ်ဖ်ယီ:မ်ိလ၊ တ်မ့်၊ကဲထိဉ်သ:ဒ်:အ:ဝဲသ့ဉ်အမ်ိလ၊ အ:ဖ် ဒ်:ချ်ချ,ထ၊ဉ်/တ်ပီ:တ်လီ မ့်၊လီ၊မ်ါ မ့တမ့်၊ မ့်ပ:ဂ်ါ:အ:ဆ၊ကတ်ါ:ချ်ဉ်လီ၊.	တမ့်၊ "တ်သ့:တ်လ၊" ဒီ:, လ၊တ်ဆ်ဒ: အ:ယီ, တ ဘဉ်ယ:ဒ်: fee waiver ဘဉ်. တ်လ၊ာ်သ့ဉ် လ၊ာ်ချ,ထ၊ဉ်/ပ,တ်ကလ၊ာ်ဘ်ကလ၊ာ်ကမ၊ စ၊ လီ၊ ၃ဝဒီ:လ၊လ၊ကျိ်ဖိလ၊အ:ဒ်:ချ်တ်ဆိဉ်ကလီ/ တ်မ၊ စ့၊လီ၊တ်ဆိဉ်ပ,တ်ရဲဉ်တ်ကျ၊.
တ်ကာ်ခါကျိ မ့တမ့်၊မ့်နှ၊ခ်ီကျိ, တ်မ၊လီ ၈၊ဆ်တ် မ့တမ့်၊ လ၊အ့ထ၊ဉ်နဲ့ ဆီဉ်လဲ ခ်ိဉ်မ့ူ,ဒ်လ၊ကျိဖိတ်ဘူး:တက်လဲတက်ဟ့ဉ်ကျိဉ်စ့တက်မ၊စ၊၊ပဉ် ယ့ာ်အသးလ၊တ်ထ၊ဖ့ိဉ်ကျိဉ်စ့လ၊ မ့တမ့်၊လ၊ကျိဖိတဖဉ်အခ၊ဉ်စးလ၊– (1) တ်နှ်လီ၊မ၊သကိ:တ်လ၊လံာ်ညိဉ်သိဉ်ဒိဉ်/လံာ်တ်မ၊လိမ်ါပ့ါအဂ၊တက်ဟူ:တ်ဂဲ၊ တဖဉ်, (2) တ်ဖျိထိဉ်တီ၊ထိကျိဝံ၊အလိ၏ခံတ်ကူဉ်ဘဉ်ကူဉ်သ့တ်လ၏ဘူဉ်လ၏စ့၊တ ဖဉ်ဒီ: (3) တ်ကိ၏ခါတ်မ၊လိ မ့တမ့်၊ မ့ါနှ၊ခ်ီကျိ.	၁၀ဒီ:လ၊လ၊တီ:ဖ့ဉ်ကျိ ဒီ: ၃၅ဒီ:လ၊လ၊တီ:ထိ:ကျိ တီ:တတီ:/လံာ်တဘ့ဉ်နှ်ဉ် ၅–ခြ:ဒ်:–ကဘဉ်တ်ယုဆီ:လ၊တီ:တဖဉ်လ၊ဆ,ဘဉ်တ်ဟ့ဉ်လီ:ဆီ:/တ်သ်ဉ်လီ:ဆီ:လ၊ တ်ကိ:ခါခ,ဆ၊ကတ်ါ,တ်ကျ,ဖဲ/တ်ဘဉ်ထွဲလ်ာ်သ:, ဆ့ထ၊ဉ်နဲ့:ဆ့ဉ်လဲနှ် မ့တမ့်၊ လ၊မ့်နှ၊, မ့်ဆ့ဉ်တ၊ခ်ါ:ဂ့၊တ၊ခ်ါ:ဂ့၊.	တ်ဂ့်တဘဉ်ယ:ဒီ: fee waiver ဘဉ်
တ်ဆ့:တ်ဆ၊ခ်ါလ၊ဘဉ်ကူဘဉ်ကတ်လ,သ့ဆ၊ဂ်ါ တ်လ်ိဉ်ဘဉ် Personal Protective Equipment နှ်ါတ၊ စ့်နှ်ဉ် တ်ဒ်:သ၊/ တ်ဆ်:ထွဲကျ,်ထွဲတ် ဆတ်ပီ:တ်လီ	PPE လ်ိဉ်ဘဉ်လ၊ကျိဖိတမ့်ကတ်ိ:ဉ်ကျ,ဖဲ:ဆ၊ကတ်ါ:လ၊တ်ဆ်ါဘဉ်ကူဘဉ်ဂ် ကဲထ်ိဉ်သ:ဆ၊ခ်ါနှ်ဉ်လီ၊. ကျ,ကဟ့ဉ်လီ၊ဝဲ:ဒ်ဉ် တ်ဖိတ်လ်ံ:လ၊ဖ့ဲ၊/လ၊လ၊လ်ိဉ် လ်ိဉ်, ၂ ဒ်လ် လ၊တ်လဲလ်ာ်/ဆီတ၊လဲတ်ကၫ:ဘ၊်ခ်ာ်လ၊တ်ဆ်ါ:ဆ:လ၊တ်ကၫ:ညာ်. ၅ဝစဲ: လ၊တ်ကၫ:ဘ၊ခ်ာ်တ၁ဘ့ဉ်အ:ဂ်ါ. ဒီ:တ်ဒုး:အ:ဂ၊လ၊ PPE ဟ့ဉ်လီ:တ်ဖ်ိတ်လ်ံ: မ့တမ့်၊ တ်ပီ:တ်လီ လ၊တ်ဆ်ိဉ်ဒီ:တ်ဆ်ါတ်မ့ါ: မ့တမ့်၊အ:မ့ါ:ဆ်ံ:/အ:ပ,တ:ဒ်ိဉ် အ:ပ,ခ,.	တ်ဂ့်တဘဉ်ယ:ဒီ: fee waiver ဘဉ်
တ်ကတ်ီ:ဆ်/ဟ့ဉ်ဆ်ဟ် တ်ဒ့: မ့တမ့်၊ ၈ဒ့ဉ်တ်မ၊လ်ိတ်:သ့ဉ်တဖဉ်	လ်ီ:ဆီ:ဒ်တ်ဆ:ဒ:ဒ:တ်ဘဉ်တ်ဟ့ဉ်လ်ီ:ဆီ:လ၊တ်ကသ့ဆီ:လ၊တ်ကၫ:ဒ:။ မ့်၊. ကျိဖိ တဖဉ်ဘဉ်ဘဉ်တ်ဟ့ဉ်ဂ်ါ:ဟ့ဉ်ဘ၊ဆီ:, ဘဉ်ဆဉ်တ်တဖလ်ိဉ်ဘဉ်. လ၊ကဘဉ်ပ,တ်ပီ:တ်လ်ိ:ခ်ိ:ဆ:လ၊အ:ဝဲသ့ဉ်ဆနှ်ါ:ကစ်ကသ့ဆ်ါ.	တ်ဂ့်တဘဉ်ယ:ဒီ: fee waiver ဘဉ်
တ်နှ်လီ၊ဒ်လ့ဉ်ကျိတ်ါ:ဒ်:ဆ:တဖဉ်ဒီ: တ်ဆ်ိဉ်ကတ်ာ်ကတီ၊သ:	တ်အ:ဂ၊အ:ဂ၊လ၊တ်လ်ိဉ်ဘဉ်လ၊ ACT တ်သမ်ိသမ်ိ:လ၊တီ၊ထီ:ကျ် ပ,တ:ဆ်တ တီ၊အ:ဂ်ါ၊ ကဘဉ်တ်မ၊ညီဆ်ိဉ်ဆီ၊လ၊ကိ၊်ရှဉ်ဟ်ဉ်ကဒီ၊. တ်လ၊ာ်သ့ဉ်လ၊ာ်ရ၊ လ၊တ်ကနှ်ာ်လီ၊ဒ်လ့ဉ်ကျ့်အတ်နှ်ာ်လီ၊တ်ဒ်:ဆ:သ့ဉ်တဖဉ်တ်ကတ်ာ်ကတီ၊အ တ်မ၊လီမ၊ဒီ:သ့ဉ်တဖဉ်ခ်ိ:သိ:ဒီ: ACT တ်ကတ်ာ်ကတီ၊သရဉ်လ၊ဆ,ကျ,်ထွဲဒ်: သ်ိဉ်လီတ်လ်ီ၊လ်ီ၊ဆီ:ဆီ, PSAT တ်ဒ်:ဆ:ဒီ: ACT တ်ဒ်:ဆ:, မ့်ဝဲ:ခ,တ် ယုထ၊ဒီ:ကဘဉ်တ်ဟ့ဉ်အ:ပ,တ:ဒ့ချ်လ်ီ၊ခ်ိ:ခ်ိ:ဆ:ဆီ:ဆီ:ဆီ

Division of Instruction continued (402) 436-1626

လုစာ၃ပနိုင်ကို ကိုဖိတ်သူးတက်လဲ လေပံစိတ်ဒီဆု၊

တက်သူးတက်လဲလားဆာ၃တက်ကွဲးဖျါထိုင်ခဲလက်မှါတက်သူးတက်လဲအဆါကတက်လေကျိဖိလားဆနှလီ၊ပဉ်ယှာမၢသကိုးတက်တဖဉ်အဂိၢ်နှဉ်လီ၊. ကယှဉ်လီ၊ဒဲဒဉ်တက်လဲ၊ဒီဖျိုလၢတါယှ ဓုဟ်ကီ၊/ ဓုဟ်ခိုဉ် နီ၃ဟှဉ်ဂါ်ဟှဉ်ဘါလၢတက်မၢစၢ၊ တါမၢဘဉ်လိ^{n}ကူ၊တက်လက်အှဉ်ရှ^{n} လၢနှါ်တက၊ မ့တမ့်တက်မၢစၢ၊လၢကျိဉ်ဓုတက်ဆိ^{n}ထွဲမၢစၢ၊အကလုံ^{n}ကလုံ^{n}လၢတက်ရဲဉ်တက်ကျ၊ မ့တမ့်မှၢ်/တက်သူ^{n}ဝ်ဖုံသးညီ. လၢတက်လိ^{n}ဘဉ်တက်သူးတက်လဲတနှီ၊, LPS ဟ်ဖျါထိုင်ခဲတက်တဟ်း၃ါ်တက်အယှ၊လၢတက်ရဲဉ်တက်ကျ၊တနှီ၊ မ့တမ့်မှၢ် တက်သူးတက်လဲခဲလက်လၢ ကျိခ်မ့်တု၊ထိုင်လၢတက်ဟ ပနှိ^{n}ဘက်ဟဲနှာ်အတီ၊ပတိ^{n}လီ၊တက်လီ၊ဆဲ၊.

တက်ရဲဉ်တက်ကျ၊	တက်သူးတက်လဲအဆါကတက်၊ ဒီးတက်ကွဲးဖျါထိုင်ဉညီနှ^{n}တက် လိ^{n}ဘဉ်တက်ပီးတက်လီ^{n}သှ^{n}တဖဉ် [3]	တက်ဂ^{n}ဘဉ်ထွဲဒီ^{n} Fee Waiver[2]
ညီနှ^{n}တက်လီ၊ယှထိ^{n}သှ^{n}ညါတက် လၢတက်ယှိပူ၊တဖဉ်	ဝဒီလ၊–တက်လဲ၊တက်ဂ၊ဒီ၊ တါနှ^{n}လီ၊တက်လက်သှ^{n}ဝ်ကနှ^{n}လၢတက်မၢညီနှ^{n}ဒီ၊အ တက်ပးကသှ^{n}သှ^{n}တဖဉ်တက်ဘှ^{n}တက်လက်သှ^{n}ဝ်ကနှ^{n}လၢ၀ါ^{n}ရှဉ်ဟ^{n}ဉ်ကစီ၊. တက်လက်သှ^{n}ဝ်ကနှ^{n}လၢအညီနှ^{n}တက်ဆိ^{n}ထွဲအီ၊လၢပှ၊မၢစၢ၊ကွိတဖဉ်, ဘဉ်ထွဲဒီ^{n} ဟီ၊တက်ပးကသှ^{n}တဖဉ်ကဘဉ်တက်ဟှဉ်အီ၊လၢကွ^{n}. မ်ါ^{n}ပါသှ^{n}တဖဉ်ဘဉ်တက်ဟှဉ် ဂ^{n}ဟှဉ်ဘါအီ၊, ဘဉ်ဆဉ်တလိ^{n}ဘဉ်. လၢကဟှဉ်ဆိ^{n}ထွဲတက်လဲ၊ပးကွ^{n}ကီတက် ပးကသှ^{n}ညီနှ^{n}ဒီ^{n}ဘဉ်ကဘဉ်ကသှ^{n}ညီနှ^{n}ဆါကတက် ၆ဒီလ၊လၢကွိ^{n}ဖိတက၊ဆတက်လဲ၊ ကွ^{n}တက်ဘဉ်ကတဘဉ်ဒီ^{n}ဆကီ^{n}. ဖဲတက်ပးကသှ^{n}ကသီ^{n}လၢကထှ^{n}လက်တက်ပှ၊တက် ကလဲ၊အဂိၢ်. (ဆိ^{n}ဘဉ်ယှ^{n}ကဉ့ပှ၊ဘဉ်ဒါတက်ဟှဉ်ဆဉ်ပ, တက်ယှထိ^{n}ဘဉ်ထွဲ ၆စၢ၊ကတဂ၊ဆိ^{n}ထွဲဘဉ်အ၊ ၁၀ဝီလ၊လၢတက်ပးကသှ^{n}ကသီ^{n}လီ၊ဆီ^{n}ဆီ^{n}အ ဂ^{n}သှ^{n}တဖဉ်). တက်ဆိ^{n}ဘဉ်ဆီ^{n}လၢတက်လဲ၊ပးကသှ^{n}ကမှ^{n}ဝ်ဒဉ်ကွ^{n}ဖိ^{n}ဘဉ်တက်လက် သှ^{n}ညီလက်ခ၊. ကွ^{n} မ့ါ^{n}ဆါ^{n}ဒီ^{n}တ၊ဆိ^{n}သှ^{n}ဘဉ်ကဘဉ်တက်ဟှဉ်လီ^{n}၊ဆီ^{n}၊ဒ်တက်လိ^{n}ဘဉ် အသီ^{n}၊လၢကွ^{n}ဖိ^{n}လၢအနှ^{n}ဘဉ်တက်ဆိ^{n}ဘဉ်ကလီ/ တက်မၢစ၊လီ၊တက်ဆိ^{n} အပှ၊ အတက်ရဲဉ် တက်ကျ၊သှ^{n}တဖဉ်အဂိၢ်နှဉ်လီ၊.	တက်ဂ^{n}ဘဉ်ထွဲဒီ^{n} fee waiver ဘဉ်
လက်ညိ^{n}သိ^{n}ခိ^{n}/လက်တမ်းလိမၢ်ဒီ^{n} NSAA	ဝဒီလ၊–တမ်းလဲလက်မ်ါ^{n} အကတဖဉ် တက်ယှတက်ဂ၊တက်ပးကသှ^{n}လၢကွိ^{n}ဖိ^{n} တဖဉ်လၢကလဲ၊ဆု တက်မၢလိမၢ်ဒီ^{n}၊လၢအဘဉ်ထွဲ^{n}ကွိ^{n}တက်ယှတက်ဂ၊သှ^{n}ဝ်ဖဉ်လၢ ကဒ်ရှဉ်ကွ^{n}ဟ^{n}ဉ်ကစီ၊အချၢလၢ NSAA- တက်ဟှဉ်တါ^{n}ဖျါအတ^{n}ပြ၊.	တက်ဂ^{n}ဘဉ်ထွဲဒီ^{n} fee waiver ဘဉ်
တက်ပးကသှ^{n}ကသီ^{n}လၢ တက်တမၢ–ညီနှ^{n}ဆီ^{n}တဖဉ်	၂,ဓ၀ဝီလ၊–တက်လက်သှ^{n}ညီနှ^{n}ဆါကတက်လၢတက်ပးကသှ^{n}ကသီ^{n}လၢကွိ^{n}ဖိ^{n}တက၊ အတက်လဲ၊တက်ဂ၊အဂိၢ်. တက်အိ^{n}ဘဉ်တက်ဆိ^{n}. တက်ဘဉ်တက်အီ^{n}. တက်လဲ^{n}ဆ^{n}ကလီ^{n}ပြ၊ဆုပးအဖှ^{n} တဖဉ်ဒီ^{n} အတ^{n}ဂ၊အဂ၊. ကွိ^{n}ဖိ^{n}သှ^{n}တဖဉ်ကဘဉ်ပးနှ^{n}ဆ^{n}ဒါ^{n}ပးကသှ^{n}ညီနှ^{n}ဆ^{n} လၢတ^{n} မ့ါ–တက်မၢညီနှ^{n}တက်လဲ၊ပးကသှ^{n}. တမ့ါ^{n}တက်မၢညီနှ^{n}အတ^{n}ပးကသှ^{n}ကသီ^{n}သှ^{n} တဖဉ်အံ၊မ့ါ^{n}ဝဒဉ်ကွ^{n}တက်ဆိ^{n}ထွဲမၢစၢ၊လၢတ^{n}တမၢညီနှ^{n}ဒါ^{n}အ၊ အဘ^{n} မ့တမ့်တက်မၢလိမၢ် ဒီ^{n}အဂ၊အ၊အတ^{n}ဟှ^{n}ဂ၊ဒ်ကပးကသှ^{n}.	တက်ဂ^{n}ဘဉ်ထွဲဒီ^{n} fee waiver ဘဉ်
တမ့်ကွိ–တ^{n}ဆိ^{n}ထွဲမၢစၢ၊လၢတ^{n} လဲ၊ကွ^{n}လၢတ^{n}ပျိ^{n}ပူ၊/တ^{n}လဲ၊ ပးကသှ^{n}	တက်ပးကသှ^{n}ကသီ^{n}မ့ါ^{n}တဘဉ်တ^{n}ဆိ^{n}ဘဉ်ထွဲမၢစၢ၊ဆီ၊လၢကွ^{n}ဘဉ်နှ$^{n}. တက်လက်သှ^{n} လက်စ၊လၢတ^{n}ပးကသှ^{n}ကသီ^{n}တဘဉ်ယးဒီ^{n}ဒဉ်/ တ^{n}သှ^{n}ဒီ^{n}ဟကဘဉ်ကသီ^{n} fee waivers ဘဉ်. တက်ပးကသှ^{n}ကသီ^{n}ဆါတဘဉ်တ^{n}ဆိ^{n}ဘဉ်ထွဲဆီ၊လၢကွိ^{n}ဘဉ် တ^{n}မ့ါ^{n} တက^{n}ကွ^{n}ထွဲအီ၊ မ့တမ့်တ^{n}ဟှဉ်မ့ဟှဉ်ဒါလၢကွ^{n}ဘဉ်နှ$^{n}. ပှၢ်ဟဲထိုင်တ^{n}ပးကသှ^{n}ကသီ^{n}အနှ^{n}ဉ် ဂ^{n}ဟ^{n}တ^{n}ဒူးအီ၊လၢပှ၊ကမ့ျိ^{n}ထိုင်ကွ^{n}အ^{n}ဉ်ဒီ^{n} မ့တမ့် တ^{n}ကမဟ^{n}ပှ၊ထိုင်ဂ^{n}ကုၢအမ၊ ဒီ^{n}တ^{n}ယှာ်ပသ^{n}ကကသီ^{n}အ^{n}ဟ^{n}ပမ့်ဘ^{n}ပးကသှ^{n}ကသီ^{n}ဆ^{n}ပမ့်ကွ^{n}ကမ^{n}ကမ^{n}ကကသီ^{n}ဆ^{n}ပမ့်ကသ^{n}ပးမၢကလီ^{n}ဆီ^{n}.	တက်ဂ^{n} "တက်သူးတက်လဲ"တဆါ ဒီ^{n}လၢတ^{n}ဆ^{n}ၢအယိ. တဘဉ်ထွဲဒီ^{n} fee waiver ဘဉ်.
တ^{n}သူးတ^{n}ဂ^{n}ၢဆဲလက်ဒီ^{n} တ^{n}လိ^{n}ကွဲသှ^{n}တဖဉ်		
တ^{n}နှ^{n}လီ၊အလဲ လၢတ^{n}လဲ၊ကွ^{n} တ^{n}ဂ^{n}ၢလိ^{n}ကွဲအမူးတဖဉ်	တ^{n}လဲ၊ကွ^{n}မ့ၢတဘျိ^{n}ရှ^{n} ဂ^{n}ဒီလ၊. ခ၊လၢတ^{n}လဲ၊ကွ^{n}တ^{n}အ^{n}ကျိတဆ^{n}အဂ^{n}ရှ^{n}မ့ါ^{n}ဝဲ ၂၀ဒီလ၊ မ့တမ့် ၃ဂ^{n}ဒီလ၊လၢကွ^{n}ဖိ^{n}လဲ၊ကွ^{n}တ^{n}အ^{n}ခ၊လၢဒီတနှ^{n}ဉ်ကျ၊အဂ^{n}ဂ^{n}. တ^{n}အ^{n}ရှ^{n} ၁၀ဒီလ၊လၢဂ^{n}ဒါ^{n}ခဲ့အမူးတ^{n}ရဲ^{n}ဉ်တ^{n}ကျ၊လၢအဘ^{n} တ^{n}ဂ^{n}ၢလိ^{n}ကွ^{n}. တ^{n}လက်အ^{n} လက်ပ်ဖိ^{n}ခ်မၢမှၢ်တ^{n}ရဲ^{n}ဉ်တ^{n}ကျ၊ မ့တမ့် NSAA.	တဘဉ်ယးဒီ^{n} fee waiver ဘဉ်. တ^{n}လက်အ^{n} လက်ပ်ဖိ^{n}ခ်ကွ^{n}ဆ^{n}ပးတဖဉ်
တ^{n}နှ^{n}လီ၊အလဲ လၢတ^{n}လဲ၊ကွ^{n} တ^{n}ပှ^{n}ၢတ^{n}ဂ^{n}ၢ၊ အ^{n}ခ^{n} ၁၀ဒီလ၊လၢတ^{n}ဆ^{n}ဂ^{n}ၢ၊ တ^{n}ခ^{n} ၁၀ဒီလ၊ လၢတ^{n}ပြ၊ မ့တမ့်ပှ^{n}ဒီ^{n}ပ^{n}ခ^{n}ဉ်ကျ၊ လၢတ^{n}ဆ^{n}ဂ^{n}ၢ၊ ကဒ်ရှဉ်ဟ^{n}ဉ်ကစီ၊. ဒီ^{n}ကွ^{n} အ^{n}ခ^{n} လၢတ^{n}ကွ^{n} လက်ပ်ဖိ^{n}ခ်ကွ^{n}ဆ^{n}ပးတ

Division of Instruction continued (402) 436-1626

တက်ရှိတက်ကျူး	တက်သူးတက်လဲအအါကတက် ဒီးတက်ကွဲးဖျေထိဉ်ညီနှ်တက် လိဉ်ဘဉ်တက်ပီးတက်လီသှဉ်တဖဉ်[1]	တက်ဂ့ဂ်ဘဉ်ထွဲလၢ Fee Waiver[2]
OTHER ACTIVITIES:		
Cheer Squad ပှၤဝဲၤကလဲဉ်ဟ့ဉ်ဂ်ဂ် ဟ့ဉ်ဘါတက်တဖဉ်	(တအါနှ်) $750 အာဉ်လီၤတူ၀်လိာ် (ယူနံဖီတဖဉ်) ဆုကၤဖီခိဉ် (ကွဲးကဲး), poms ဆုကၤ ဒီးတက်အယၢၤအယိ်/တက်ကယၢကယဲ အဂၤတဖဉ်	(တအါနှ်) $750 အာဉ်လီၤတူ၀်လိာ် (ယူနံဖီတဖဉ်) ဆုကၤဖီခိဉ်ကွဲးကဲး, poms ဆုကၤဒီးတက်အယၢၤအယိ်/ တက် ကယၢကယဲအဂၤတဖဉ်ဘဉ်ထွဲ/ ပဉ် ယှာ်လၢ fee waiver အပူၤ.
တက်ဂဲၤကလဲဉ်အကရ၀်	(တအါနှ်) $750 အာဉ်လီၤတူ၀်လိာ် (ယူနံဖီတဖဉ်) ဆုကၤဖီခိဉ် (ကွဲးကဲး), poms ဆုကၤ ဒီးတက်အယၢၤအယိ်/တက်ကယၢကယဲ အဂၤတဖဉ်	(တအါနှ်) $750 အာဉ်လီၤတူ၀်လိာ် (ယူနံဖီတဖဉ်) ဆုကၤဖီခိဉ်ကွဲးကဲး, poms ဆုကၤတက်အယၢၤအယိ်/တက် ကယၢကယဲအဂၤတဖဉ်ဘဉ်ထွဲ/ပဉ် ယှာ်လၢ fee waiver အပူၤနှဉ်လီၤ.
ပှၤဂ့ၢ်ဖီတက်ရှလိာ်မှာ်လိာ် တက်သှဉ်ညါပာ်ဝနီဉ် ဒီးတက်ဟ့ဉ်လၢဟ့ဉ်ကဟီၤသှဉ်တဖဉ်		
ကွီတက်လိာ်ကွဲ/တက်ဒုးနဲဉ်တဖဉ်, တက်သူဉ် ဝ်သးဆၢ ဒီးပှာ်ဂ့ၢ်ဖီတက်ဟ့ၤတက်ဂဲၤတဖဉ်	$10 တက်လဲၤဆူမှုးသးဖှဲ့လၢတက်ဟ်ပနီဉ်/ဟ်လှ၀်ဟ်ပှၤတဖဉ်	$10 လၢတကဲၤဂဲၤလိာ်ကွဲ/တက်ဒုးနဲဉ် မ့တမ့ၢ် တက်ဟ့ၤတက်ဂဲၤအံၤနှဉ်တဘဉ်ထွဲ/ဟ့ဉ်ယှာ်လၢ fee waiver အပူၤဘဉ်.
ကွီတက်ဂဲၤကလဲဉ်တဖဉ်	$25 တက်ပျဲၤနှ်/တက်လဲၤဆူ prom, homecoming, ဒီးအဂၤတဖဉ်	လၢမှုးသးဖှဲ့တဘျီအဂ်ါဘဉ်ဟ့ဉ် $25 ဒီး တက်ဂ့ၢ်တဘဉ်ထွဲ/တပဉ်ယှာ်ဒီး fee waiver ဘဉ်နှဉ်လီၤ.
တက်ဟ်ပနီဉ်/ဟ်လှ၀်ဟ်ပှၤ၊ ပှၤတဆံဝ်တီၤ ကွီဖိတဖဉ်	တက်ပဉ်ယှာ်မၤသကိုးတက်လၢတီၤတက်ဟ့ၤတက်ဂဲၤတဖဉ်လၢအဘဉ်ထွဲဒီးတက်ဖျိ ထိဉ်ကွီ (ဒ်အမ့ၢ်ဝဲဒဉ်တက်ဟ်ဖိ$ဉ်ဟ်တံၤတက်ဂ်ိၤ, တနံ$ဉ်တဘျီတက်ဂ်ိၤအလ်ာ် ကဘျုံးတဖဉ်, ဒီးအဂၤတဖဉ်) တက်ဝဲအံၤတက်တလိ$ဉ်ဘဉ်ဝဲလၢကွီဖိတဖဉ် ကမၤလိ$ဝဲဒီးဒီးနှ်ဝဲလၢအဝဲသှဉ်တက်ဖျိတီၤထီကွီတက်ဒီးနှ်လ်ာ်အှဉ်သးအဂ်ါဘဉ်နှဉ်လီၤ. ကွီဖိတဖဉ်လၢအယုထၢလၢကပဉ်ယှာ်မၤသကိုးတက်နှဉ် ကလိ$ဉ်ဘဉ်တက်ဟ့ဉ်တက်လ$ာ်ဘူဉ်လ$ာ်စ့ၤလၢတက်ဖိတက်လဲၤတဖဉ်အဂ်ါလၢ တက်ဖျိထိဉ်အမ့ၤအဂ်ါဒီးလၢအဘဉ်ထွဲဒီးတီၤတက်ဟ့ၤတက်ဂဲၤတဖဉ်နှဉ်လီၤ. တက်သှဉ်တဖဉ်အံၤကပဉ်ယှာ်ဒီး တ် ဒီးလဲဖျိကွီအဆုတဖဉ်, ခိဉ်ဖျိုဉ်, တက်အန္ဒ်တဖဉ်လၢတက်စၢယာ်ဒီးအိဉ်လီၤစဲၤတဖဉ်, တီၤဖီတဖဉ်, တီၤတက်ဟ့ဉ်, တနံ$ဉ်တဘျီအလ်ာ်တ$ာ်ဂ်ိၤကဘျုံးဒီးတီၤတ$ာ်ဂ်ိၤလၢတက်ဟ် ဖ$ိဉ်ဟ်တံၤဆီၤ.	တ် ဒီးလဲဖျိကွီအဆုတဖဉ်, ခိဉ်ဖျိုဉ်, တက်အန္ဒ်တဖဉ်လၢတက်စၢယာ်ဒီးအိဉ်လီၤစဲၤတဖဉ် အံၤနှဉ် မ့ၢ်တ်လၢအဘဉ်ထွဲ/ဟ့ဉ်ယှာ်ဒီး fee waiver နှဉ်လီၤ.

တက်ဆဲးတက်လၢအါမံၤအါကလုာ်ဝဲၤဒၢး (402) 436-1605

တက်ဆဲးတက်လၢအါမံၤအါကလုာ်ကမံးတံာ်ဟ့ဉ်ကူဉ်ဟ့ဉ်ဖးတက်

တက်ဆဲးတက်လၢအါမံၤအါကလုာ်ကမံးတံာ်ဟ့ဉ်ကူဉ်ဟ့ဉ်ဖးတက် (MAC) အံၤမ့ၢ်ဝဲဒဉ်ဂ်ံၢ်ခိဉ် ထံးပှၤတဝၢကမံးတံာ်လၢအဘဉ်တက်ဒုးအိဉ်ထိဉ်အိၤလၢပၢဆ့ၢတက်ခိဉ်ကျၢ်လၢကဟ့ဉ်တက် အှဉ်ခိဉ်လၢတက်တမံၤဂ့ၤတမံၤဂ့ၤ/တက်ဟ့ဉ်ကူဉ်ဟ့ဉ်ဖးလၢကမၤစၢၤကိ$ၢ်ရ$ဉ်လၢတက်လူၤပိ$ာ် မၤထွဲတက်သိ$ဉ်တက်သီ$ယှာ်ဒီးတက်ဆဲးတက်လၢအါမံၤအါကလုာ်အဖီလစံဉ်အဂ်ါလၢကဒုးအိ$ဉ် ထိ$ဉ်တက်တုၤသိးထဲသိး/လၢအတက္ဂ်ိ$ဉ်ဆံးအါစ့ၤတက် မၤတက်တီတီလီၤလီၤအတက်ခ$ွဲးတက် ယာ်တဖဉ်လၢကွိဖိကိးဂၤအဂ်ါနှ$ဉ်လီၤ.

ပှၤလၢအပိ$ာ်ထွဲဝဲဒဉ်လ$ုခၢဉ်အကျဲသနူ/ဖီလစံ$ဉ်တဖဉ်နှ$ဉ်အိ$ဉ်ဒီ$ုတက်ကွဲးနိ$ဉ်ကွဲးယါ/တက် အၢဉ်လီၤတူ၀်လိာ်လၢတက်ဆၢကတိ$ုဖးယံာ်အတိ$ုပူၤတက်ဟ့ဉ်လီၤဝဲဒဉ်တက်ကူဉ်ဘဉ်ကူဉ်သ့ အကံ$ုအစ$ုဂ့ၤဒိ$ဉ်မးလၢလ$ုခၢဉ်ပဒိ$ဉ်ကို ဖိဒ$ုဖိသဉ်တဖဉ်အဂ်ါနှ$ဉ်လီၤ. ပှၤတဝၢ/ပှၤခဲလၢာ် အတၢ်ပဉ်ယှာ်မၤသကိုးတက်မၤဒိ$ဉ်ထိ$ဉ်အါထိ$ဉ်ဝဲဒဉ်ကို$ အတၢ်သ့ဉ်ညါနှ်ပၢ်တၢ်သ့တၢ်ဘဉ် လၢ LPS ကို$ဖိသ့ဉ်တဖဉ် ဒီ$ုအၢဉ်လီၤအီလီၤဟ်ဂၢ်ဟ်ကျၢၤဝဲပှၤတဝၢအဝဲအံၤ အတၢ်ဟ့ဉ် လီၤအသးလၢတက်ကူဉ်ဘဉ်ကူဉ်သ့အကံ$ုၢ်အစ$ုဂ့ၤဒိ$ဉ်မးအဂ်ါနှ$ဉ်လီၤ.

နမ့ၢ်သးစဲ ဒီ$ုအဲဉ်ဒီ$ုကဲထိ$ဉ်ဝဲဒဉ် ကရၢဖိလၢ LPS တက်ဆဲးတက်လၢအါမံၤအါကလုာ်ကမံးတံာ် ဟ့ဉ်ကူဉ်ဟ့ဉ်ဖးတက်အဂ်ါနှ$ဉ်, ဝ်သးစူၤကိုးလီတဲစိဆူတက်ဆဲးတက်လၢအါမံၤအါကလုာ်အဝဲၤဒၢးဖဲ (402) 436-1605 နှ$ဉ်တက္ဂ်ၢ်.

တက်ဆဲးတက်လၢအါမံၤအါကလုာ်အဖီလစံ$ဉ်/တက်ဘျၢကျဲသနူ

တက်ဆဲးတက်လၢအါမံၤအါကလုာ်တက်ကူဉ်ဘဉ်ကူဉ်သ့အံၤမ့ၢ်ဝဲတက်ဟ်ဖျိထိ$ဉ်, လၢတက်ဘဉ်ယုထၢအီၤ ဒီ$ုတက်မၤအါထိ$ဉ်တက်သ့ဉ်ညါနှ်ပၢ်လၢအလီၤလီၤဆီဆီ, တက်သ့တက်ဘဉ်တဖဉ်ဒီ$ုး တက်ဟ်သှဉ်ဟ်သးတဖဉ်လၢတက်ဟ်လီၤတက်ပညိ$ဉ်လၢ–

- ဟ်ပနီ$ဉ်ဒီ$ုးအၢဉ်လီၤအီလီၤလီၤတံၢ်လီၤဆဲးလၢတက်ဆဲးတက်လၢ, တက်စံ$ဉ်စိၤတဲစိၤဒီ$ုးတက်ဟ့ဉ်မၤ စၢၤတက်တဖဉ်လၢကပဉ်ယှာ်ဝဲဘဉ်ဆဉ်ဟ်ပနီ$ဉ်ဝဲလၢပှၤအၢဖြ$ုၤကၤအမဲရကၤဖိတဖဉ်, အ့ရှ$ဉ် အမဲရကၤဖိတဖဉ်, ပှၤဟံးစဝဲနံးအမဲရကၤဖိတဖဉ် ဒီ$ုးပှၤအမဲရကၤထူလံၤဖိတဖဉ်, ဒီ$ုး
- လၢအသးစဲဒီ$ုးဟ်တ့ၢ်ကွ$ဉ်/ဒုးဟါမ်ၢ်ကွ$ဉ်တက်အဲ$ဉ်လီၤထဲအကလုာ်ဒ$ဉ်ဝဲသနူ, တက်သူ$ဉ်ကှ$ဉ်သး ကှ$ဉ်, တက်ခ$ဉ်ကိၤတခ$ိတၢၤ, တက်ကွ$ၢ်မ$ာ်တက်/တက်ကွ$ၢ်တလီၤတက်ဒီ$ုးတက်ထံ$ဉ်သံတက်/တက်နာ်သံ တက်ဒီ$ုးသနူၤထိ$ဉ်သးလၢစၢၤသ$ွဲ$ဉ်ကလုာ်ဒ$ူဉ်, ဒီ$ုး
- ဟ်လှ၀်ဟ်ပှၤလှ၀်လၢ်ထူသနူအတၢ်ထံ$ဉ်တက်ဆိကမိ$ဉ်သ့$ဉ်တဖဉ်, ဒီ$ုး
- ဟ့ဉ်ကို$ဖိခဲလၢာ်အိ$ဉ်ယှာ်ဒီ$ုးတက်ခ$ွဲးတက်ယာ်တဖဉ်လၢ "ကထံ$ဉ်လီၤအနိ$ုၢ်ကစၢ်ဒ$ဉ်ဝဲအသး" လၢတက်အဘဉ်ယးဒီ$ုးတက်ကူဉ်ဘဉ်ကူဉ်သ့ခိ$ဉ်ယၢၤနူဆၢ$ဉ်လၢအဂ့ၤ/ကျိၤကျဲလၢအဂ့ၤတဖဉ်ဒီ$ုး ကဆဲးမၤဒိ$ဉ်ထိ$ဉ်လဲၤထိတက်အဂ်ၢ်ခိ$ဉ်ထံးအဂ်ါနှ$ဉ်လီၤ.

လၢတက်မၤဂ့ၤထိ$ဉ်ဒီ$ုးဆိ$ဉ်ထွဲမၤစၢၤတက်ဆဲးတက်လၢအါမံၤအါကလုာ်တက်ကူဉ်ဘဉ်ကူဉ်သ့လၢလ$ုခၢဉ်ပဒိ$ဉ်ကို$အပူၤ, တက်အံၤမ့ၢ်စ့ၢ်ကီးဖီလစံ$ဉ်ဒီ$ုးတက်မၤလိသ့ထိ$ဉ်သးလၢကိ$ုၢ်ရ$ဉ်ဝဲအံၤပူၤလၢတက် ဒုးအိ$ဉ်ထိ$ဉ်တက်ခ$ွဲးတက်ယာ်တဖဉ်လၢကွိဖိခဲလၢာ်ကတုၤထိ$ဉ်ထိ$ဉ်ဘးလၢတက်မၤလိမၤဒီ$ုးလ$ာ်လ$ုၢ် တက်ကူဉ်ဘဉ်ကူဉ်သ့ဒီ$ုးတက်ရှလ$ာ်မ$ာ်လိလၢအဘဉ်ယးဒီ$ုးတက်ကူဉ်ဘဉ်ကူဉ်သ့ခိ$ဉ်ယၢၤနူဆၢ$ဉ် လၢကွိဖိခဲလၢာ်ဒီ$ုးပှၤမၤတက်ဖိကသ့ဉ်ညါနှ်ပၢ်ဒီ$ုးယူးယိ$ဉ်ဟ်ကဲကလုာ်ဒ$ူဉ်တက်ရှလ$ာ်မ$ာ်လ$ာ်သး ဒီ$ုးလုၢ်လၢ်ထူ သနူလၢအလီၤဆီလ$ာ်အသးဒီ$ုးပှၤတဝၢကရၢဖိတဖဉ်အတၢ်ဒီ$ုးသနူၤလ$ာ်သးယၢ်ခီ ယၢ်ခီလၢပတၢ်ကရၢကရိအပူၤနှ$ဉ်လီၤ.

တေးအိုင်နှုတ်ဂုံနှုတ်ဘေတေမ၊စ၊၊ဝဝ၊ကျို၊ –(402)-436-1747

ကွိုတေးအိုင်လိ(အခီး) စ့စရီ/စရီတေ့ဂုတေကျို၊
ကွိုအတေးအိုင်တေ့အီလ၊ဂီ၊ခီ/မှုတ်ထူဉ်ကလီ/တဘဉ်ဟ့ဉ်အပ္၊လ၊ ၂၀၂၁–၂၂နံ့ဉ်

ကွိုဖိတ၊အဂီ၊ခီဒီးမှုဆါခီတေ့အိုဉ်တေ့အီ, လ၊ကွိုဖိခဲလ၊ဉ်အဂီ၊, တေ့တဟ်းနှုတ်အပ္၊(ကလီ) လ၊ ၂၀၂၁–၂၂ကွိုတေ့မ၊လိဒီတနံ့ဉ်အတိ၊ပူ၊နှုဉ်လီ၊. တေ့မ၊ပ့ဲ၊ထိဉ်တေ့အိုဉ်ကလိဒီးတေ့မ၊စ့၊လိ၊မှုတ်ဆါခီတေ့အိုဉ်အပ္၊ဘဉ်သ့ဉ်သ့ဉ်နကဒီးနှုတ်ဘဉ်ဝဲဒဉ် P-EBT တေ့ဟ့ဉ်ဘူးဟ့ဉ်လဲဒီ:fee waiver တေ့ဖိတေ့လံ၊တဖဉ်ဒ်အမ့၊ဝဲ band မ့တမ့၊တေ့:တေ့ဆူအပီးအလိတဖဉ်, ပ့၊နိဉ်သိလ့ဉ်တေ့ကူဉ်ဘဉ်ကူဉ်သ့, တေ့ဒီးနှုတ်ဘဉ် Learn to Dream ကူဉ်သ့စ့ဆိဉ်ထွဲတဖဉ်, ဒီးအဂ၊တဖဉ်.

ကွိုဖိတေ့အိုဉ်အခီး(စ့စရီ)
ဖိသဉ်တဖဉ်လိဉ်ဘဉ်ဝဲဒဉ်တေ့အိုဉ်တေ့အီလ၊အနှုတ်ဂံ၊်နှုတ်ဘါလ၊ကမ၊စ၊၊အဝဲသ့ဉ်ကမ၊လိနှုတ်ဒီးဒိဉ်ထိဉ်အဂီ၊နှုဉ်လီ၊. နဖိအကွိုတေ့အိုဉ်လိ၊ကိုးမှုတ်နံ၊ဒဲးဖဲကွိုထိဉ်အဆ၊ကတိ၊်နှုဉ်ကွိုအိုဉ်ဒီးတေ့ရဲဉ်တေ့ကျဲ၊လ၊တေ့ဒုးအိုဉ်တေ့အိုဉ်တေ့အီလ၊အနှုတ်ဂံ၊်နှုတ်ဘါနှုဉ်လီ၊. မိ၊ပ၊/ပ့၊ကွ၊ထွဲတေ့တဖဉ်အိုဉ်ဒီးမူဒါလ၊ကဘဉ်ဟ့ဉ်တေ့အိုဉ်တေ့အီလ၊အဝဲသ့ဉ်အဖိပ္၊အိုဉ်ဝဲလ၊ကွိုတေ့အိုဉ်လိ၊တဖဉ်နှုဉ်လီ၊. ကွိုဖိတဖဉ်ဘဉ်တေ့ဟ့ဉ်လိ၊အခီး account တခါလ၊ကွိုတေ့အိုဉ်အလိ၊တေ့မ၊အီ၊ဒ်တေ့ဟ့ဉ်က့၊ကျိဉ်စ့အကျိ၊အကျဲလ၊တေ့ပ္၊အိုဉ်တေ့အိုဉ်တေ့အီတဖဉ်နှုဉ်လီ၊. နဖိကဘဉ်တေ့ဟ့ဉ်လိ၊အီ၊ နိ၊်ကစ၊်တေ့မ၊နိဉ်နိဉ်ဂံၫ်တခါ (PIN), လ၊ကဘဉ်တေ့သူအီ၊ဒ်အမ့၊ဝဲဒဉ်တေ့ scan ပနံ့ဉ်အနိဉ်ဂံၫ်တိ၊စ၊ခီအက့ မ့တမ့၊တေ့ scan စုမှုၫ်ဖဲလ၊အပ္၊အိုဉ်တေ့အိုဉ်တေ့အီအဆ၊ကတိ၊်နှုဉ်လီ၊.
တေ့ဂုတေ့ကျို၊လ၊အဘဉ်ထွဲဒီးတေ့ scan စုမှုၫ်နှုဉ်ဘဉ်သ့ဉ်သ့ဉ်နကထံဉ်နှုတ်အီ၊ဖဲလ၊တေ့မ၊စ၊၊တေ့အိုဉ်နှုတ်ဂံၫ်နှုတ်ဘါအဟ့ဉ်ယဲ၊သနှုအလိ၊နှုဉ်လီ၊. နကဘဉ်ဟ့ဉ်လိ၊ဆိဟ်စ၊၊စ့ (ပတဲဘဉ်ယ:စ့ဂ်ကီ:ဒီ:တေ့ဟ့ဉ်လိ၊ဆိဟ်ယာ်တေ့အပ္၊), ဒီ:ကလဲ၊နှုဉ်လီ၊ဝဲလ၊နပ့၊ကွိုဖိအနိ၊်ကစ၊်ဒဉ်ဝဲတေ့အိုဉ်အခီး/စ့စရီအပူ၊နှုဉ်လီ၊. ဖဲလ၊နပ့၊ကွိုဖိပ္၊အိုဉ်ဝဲတေ့အိုဉ်တဖဉ်အခါနှုဉ်, တေ့ဟ်ဖွိဉ်တေ့ပ္၊အိုဉ်အဘူးအလဲခဲလၫ်ဒီ:ကဘဉ်တေ့ထုးကွံဉ်အီ၊လ၊စ့စရီပူ၊စ့အိုဉ်တ့၊နှုဉ်လီ၊. ဒုးသ့ဉ်နိဉ်ထိဉ်နပ့၊ကွိုဖိလ၊တဘဉ်ဟ့ဉ်နိ၊်လီ၊/ဒုးသ့ဉ်ညါအဝဲဗိ0ဉ်ခွါ/ဗိ0မှဉ်အ PIN နိဉ်ဂံၫ်လ၊ပ့၊ကွိုဖိအဂု၊အဂ၊တဖဉ်နှုဉ်ဘဉ်–တေ့အံ၊ကဝဲထိဉ်တေ့အစ၊လ၊နဖိအခီး/အစ့စရီပူ၊စ့အိုဉ်တ့၊ကဘဉ်လိ0ဖိုးဒ့လိ0သးအဂီ၊နှုဉ်လီ၊.

Pre-Payments တေ့ဟ့ဉ်လီ၊ဆိတေ့အပ္၊ကလံ၊
တေ့ဟ့ဉ်လီ၊ဆိတေ့အပ္၊ကလံ၊နမ၊သ့ဝဲဒဉ်လ၊တေ့ဟ့ဉ်အီ၊ခီဖျိလ၊အ့ထ၊ဉ်နဲ: online လ၊တေ့မ၊ထွဲဒ်တေ့ဘျုးစဲလ၊အဖိလ0လ၊အအိဉ်လ၊ LPS ဗ0ယဲ၊သနှုကဘျုးပ၊အလိ၊မ့တမ့၊ နဆှ၊က့၊တေ့အပ္၊ကလံ၊ခီဖျိလ၊နပ့၊ကွိုဖိအစ့ပူ၊ဆူကွိုသ့ဝဲဒဉ်နှုဉ်လီ၊. ဖဲလ၊ကွိုတေ့မ၊လိနံ့ဉ်စ:ထိဉ်သိအဆ၊ကတိ၊်နှုဉ် နဟ့ဉ်လီ၊ဆိတေ့အပ္၊ကလံ၊လ၊နဖိအကွိုဖဲတေ့မ၊ဝဲဒဉ် open house သ့ဝဲဒဉ်နှုဉ်လီ၊. မိ၊ပ၊တဘျုးဂ၊သးခု ဒီ:ညီဘဉ်အဝဲသ့ဉ်လ၊ဟ့ဉ်လီ၊ဆိစ့လ၊ ကွိုတေ့အိုဉ်လိ0အခီး account လ၊တေ့သူဝဲဒဉ်အ့ထ၊ဉ်နဲ: online တေ့ဟ့ဉ်လီ၊ဆိတေ့အပ္၊ကလံ၊အကျိ၊အကျဲနှုဉ်လီ၊. ဆဲးလီ၊နှုၫ်ပ့၊လ၊အကသူတေ့သ့ဉ်တဖဉ်အမံ၊ဘဉ်တဘဉ်ကထ၊နှုဉ်လီ၊ဟ်ယာ်စ့လ၊ ကွိုဖိတဖဉ်လ၊အအိဉ်လ၊အဝဲသ့ဉ်အဟ်ဉ်ဖိယိဖိအပူ၊ဒီ:သူဝဲတေ့အကျိ၊အကျဲအဝဲအံ၊လ၊တဘ0ကျိအဂီ0သ့ဝဲနှုဉ်လီ၊. တေ့ပ္၊အိုဉ်ပ္၊အိတဖဉ်နှုဉ် နသူဝဲဒဉ်နchecking account တေ့ဂုတေ့ကျိ၊မ့တမ့၊ VISA, MasterCard မ့တမ့၊ Discover credit အခ:တဖဉ်သ့ဝဲနှုဉ်လီ၊. တေ့ဘူးတေ့လဲတဆံ:တက့၊်လ၊တေ့ကပတံ:ထိဉ်. လ၊ တေ့ဒုးအိုဉ်ထိဉ် online တေ့ဟ့ဉ်တေ့အပ္၊ကလံ၊(အခီး) စ့စရီတေ့ဂုတေ့ကျိ၊အဂီ၊–

ဒိနှုဉ်လီ၊/ထ၊နှုဉ်လီ၊နတေ့ဂုတေ့ကျိ၊ဒ်တေ့လိဉ်ဘဉ်အသိ:နှုဉ်တက့၊်. ***တေ့မ၊နှိ0ဉ်***–နလိ ပရ၊ email address ကမ့၊်ဝဲဒဉ်နေ username နှုဉ်လီ၊. Click စံ၊်လီ၊*Create Account* ဖဲနမ၊ဝံ၊အခါနှုဉ်တက့၊်. နကဒီ:နှုၫ်ဘဉ်ဝဲဒဉ်တေ့ကစ0ဉ်လ၊နခ0ဉ်ဖ္ဟူထ၊ဉ်မ့တမ့၊်နလိတဲ စ0အမဲ0ဉ်သ0ဉ်အလိ၊လ၊နေ user Profile ဘဉ်တေ့ဒုးအိုဉ်ထိဉ်အီ၊လ၊ပ့ဲ၊/ဝံ၊ဝဲဒဉ်ဂ့၊ဂ့၊ ဘဉ်ဘဉ်နှုဉ်လီ၊. စ:ထိဉ်ဟ်ဖွိဉ်/စ:ထိဉ်ထ၊နှုဉ်လီ၊နပ့၊ကွိုဖိသ့ဉ်တဖဉ်. နမ၊ပ့ဲ၊ထိဉ် တေ့အဝဲအံၫ်တခါဂ့၊တခါဂ့၊သ့ဝဲဒဉ်ခ0ဖျိလ၊ နဒိနှုဉ်လီ၊ဝဲဒဉ် ကွိုဖိအိ0ဉ်ဖျဲ0ဉ်မ့ၫ်နံ့၊မ့ၫ်သိ (ကဘဉ်လူ၊ပိ0ဉ်ထွဲတေ့မ၊အကျဲ/တေ့အက့၊်အဂီ၊MM/DD/YYYY) မ့တမ့ၫ်နဒိနှုဉ်လီ၊ ကွိုဖိ ID အနိ0ဉ်ဂံၫ်နှုဉ်တက့၊်. နယုထ၊သ့လ၊နကဒီ:နှုၫ်ဘဉ်လိ0ပရ၊emailတေ့ဒုးသ့ဉ်ညါ မ့တမ့ၫ်တယုလ၊ကဒီ:နှုၫ်ဘဉ်လိ0ပရ၊ဖဲလ၊နစ့စရီပူ၊စ့စ့၊လီ၊, ဒီ:နစ့ဒီလ0အနိ0ဉ်ဂံၫ်ထဲ လဲ0ဉ်လ၊နဆဲ0ဉ်ဒီ:လ၊တေ့ကဒုးသ့ဉ်ညါန၊ လ၊နပ့၊ကွိုဖိတဂ၊ဘဉ်တဂ၊ဒ်လ၊နထ၊နှုဉ်/နမ၊အါထိဉ်အဝဲသ့ဉ်အသိ:နှုဉ်လီ၊. စံ၊်လီ၊ Finish ဖဲနထ၊နှုဉ်လီ၊ကွိုဖိတဖဉ်ဝံ၊ဝဲလၫ်ဝဲအခါနှုဉ်တက့၊်.

ဖဲလ၊နဒုးအိုဉ်ထိဉ်ဆိလီ၊ဟ်လီ၊တေ့အကျိ၊အကျဲ/တေ့ပတိ0တဖဉ်ဝံ၊နှုဉ်, ကဘဉ်တေ့ ဆှ၊န၊/နကထံဉ်ဘဉ်လ0ကဘျုးပ၊လ၊အဒုးနဲ0ဉ်ဖျါထိဉ်နပ့၊ကွိုဖိတဖဉ်ဒီ:အဝဲသ့ဉ်အ

စ့စရီပူ၊စ့အိုဉ်တ့၊်လ၊ဆ၊ကတိ0ခဲအံၫ်နှုဉ်လီ၊. နမ့ၫ်အဲ0ဉ် [illegible] ဘူး[illegible] နှုဉ်နဟ့ဉ်လီ၊သ့ဝဲဒဉ် ခ0ဖျိလ၊နယုထ၊ဝဲဒဉ် Add One- Time Funds ထ၊နှုဉ်လီ၊စ့ ထဲတဘျိ မ့တမ့ၫ် Set Up Autopay, မ့တမ့ၫ် ခ0ဒုးကွ၊်နဖိတဂ၊ဘဉ်တဂ၊စုဉ်စုဉ်အစ့စ ရီ(အခီး)တေ့ဂုတေ့ကျိ၊လီ၊တံ0လီ၊ဆဲ:တက့၊်. နမ့ၫ်ယုထ၊လ၊နကဆှ၊စ့ မ့တမ့ၫ်ခ0ဒုးတေ့ ဟ့ဉ်က့၊တေ့ပ္၊ကလံ၊လ၊နဖိအစုပူ၊နှုဉ်, ဝံသးစူ၊ ထ၊နှုဉ်ယှာ်ဒီ:တေ့မ၊နိ0ဉ် ကွဲ:ဖျါထိဉ်န နပ့၊ကွိုဖိ (တဖဉ်)အမံ၊(တဖဉ်), ဒီ:ကွဲ:ယှာ်ဒီ:ကွိုဖိ အနိ0ဂံၫ်နှုဉ်တက့၊်.

တေ့အိုဉ်တေ့အီအခီး/စ့စရီပူ၊စ့အိုဉ်တ့ၫ်ဒီ:တေ့အပ္၊ကလံ၊တဖဉ်
ဟ0ဉ်ဖိယိဖိတဖဉ်ကသမံသမိ:ကွ၊်က့၊အဝဲသ့ဉ်တေ့အိုဉ်တေ့အီအခီး/စ့စရီပူ၊စ့အိုဉ်တ့ၫ်ခီ ဖျိလ၊ယုထံဉ်နှုၫ်တေ့ဘျုးစဲလ၊အ့ထ၊ဉ်နဲ: online ဖဲ lps.org မ့တမ့ၫ် ကိ:လိတဲစ0ဆူကွိုတေ့ အိုဉ်ပ၊ဆှ၊တေ့မူဒါခ0ဉ် မ့တမ့ၫ်တေ့ဆိဉ်ထွဲမ၊စ၊၊တေ့အိုဉ်နှုၫ်ဂံၫ်နှုၫ်ဘါဝဲ၊ကျိ၊ဖဲကိ0ရှုဉ်အဝဲ၊ဒ၊ သ့ဝဲဒဉ်နှုဉ်လီ၊. တေ့ဟ့ဉ်ဆိဟ်စ၊၊တေ့အပ္၊လ၊စ့စရီပူ၊မ့ၫ်အိုဉ်တ့ၫ်နှုဉ် တေ့ကစ0ဉ်ခ0နှုၫ်က့၊်န၊ စ့အဝဲအံၫ်လ၊ကွိုတေ့မ၊လိနံ့ဉ်အသိကဒီ:တနံ့ဉ်နှုဉ်လီ၊.

လ၊တဟ့ဉ်တေ့အိုဉ်တေ့အီအပ္၊ (Negative Balances) လ၊ကွိုတေ့အိုဉ်တေ့ အီတဖဉ်အဂီ0
ကိ0ရှုဉ်ကလူ၊ပိ0ထွဲတေ့သိဉ်တေ့သိလ၊အဘဉ်ယ:ဒီ:ထံကိ0ကွိုတေ့အိုဉ်တေ့အီတေ့ရဲဉ်တေ့ကျဲ၊ တဖဉ်ဒီ:ကိ0စ၊ဖွိဉ်အဂု၊အဂ၊တဖဉ်လ၊တေ့အၫ်ဉ်လီ၊တူ0လိ0တေ့ရဲဉ်တေ့ကျဲ၊တဖဉ်လ၊တေ့ ဟ့ဉ်လီ၊ကလိမ့တမ့ၫ်တေ့မ၊စ့၊လီ၊တေ့အိုဉ်တေ့အီလ၊ကွိုဖိတဖဉ်အဂီ0.

မိ0ပ0ကဒီ:နှုၫ်ဘဉ်ဝဲဒဉ်လ0ကတေ့ဒုးသ့ဉ်ညါလ၊ တေ့ယ့က့၊အဝဲသ့ဉ်အစ့လ၊ကဘဉ်ဟ့ဉ်က့၊စ့ ခ0ဖျိလ၊စ့တအိုဉ်လ၊၊လ၊အစ့စရီပူ၊ Negative Balance လ0ဉ်ပရ၊မ့တမ့ၫ်လိတဲစ0ကကီ:ဒုး သ့ဉ်ညါတဘျိယိလ၊အဝဲသ့ဉ်ကဘဉ်ဟ့ဉ်ဝဲဒဉ်စ့တ့၊ထိဉ်လ၊ အဒ–10.00 ဒီလ0လံ နှုဉ်လီ၊. ဖဲလ၊အဝဲသ့ဉ်မ့ၫ်ဘဉ်ဟ့ဉ်က့၊စ့တ့၊ထိဉ်လ၊ 25.00 ဒီလ0နှုဉ်မိ0ပ0တဖဉ်ကဒီ:နှုၫ် ကစ0ဒဉ်ဝဲတေ့အိုဉ်အခီး/စ့စရီအပူ၊နှုဉ်လီ၊. ဖဲလ၊နပ့၊ကွိုဖိပ္၊အိုဉ်ဝဲတေ့အိုဉ်တဖဉ်အခါ နှုဉ်, တေ့ဟ်ဖွိဉ်တေ့ပ္၊အိုဉ်အဘူးအလဲခဲလၫ်ဒီ:ကဘဉ်တေ့ထုးကွံဉ်အီ၊လ၊စ့စရီပူ၊စ့အိုဉ် တ့ၫ်နှုဉ်လီ၊. ဒုးသ့ဉ်နိဉ်ထိဉ်နပ့၊ကွိုဖိလ၊တဘဉ်ဟ့ဉ်နိ၊်လီ၊/ဒုးသ့ဉ်ညါအဝဲဗိ0ဉ်ခွါ/ဗိ0မှဉ် အ PIN နိဉ်ဂံၫ်လ၊ပ့၊ကွိုဖိအဂု၊အဂ၊တဖဉ်နှုဉ်ဘဉ်–တေ့အံၫ်ကဝဲထိဉ်တေ့အစ၊လ၊နဖိအ ခီ:/အစ့စရီပူ၊စ့အိုဉ်တ့ၫ်ကဘဉ်လိ0ဖိ:ဒ့လိ0သးအဂီ0နှုဉ်လီ၊.

Pre-Payments တေ့ဟ့ဉ်လီ၊ဆိတေ့အပ္၊ကလံ၊
တေ့ဟ့ဉ်လီ၊ဆိတေ့အပ္၊ကလံ၊နမ၊သ့ဝဲဒဉ်လ၊တေ့ဟ့ဉ်အီ၊ခီဖျိလ၊အ့ထ၊ဉ်နဲ: online လ၊တေ့မ၊ထွဲဒ်တေ့ဘျုးစဲလ၊အဖိလ0လ၊အအိဉ်လ၊ LPS ဗ0ယဲ၊သနှုကဘျုးပ၊အလိ၊ မ့တမ့ၫ် နဆှ၊က့၊တေ့အပ္၊ကလံ၊ခီဖျိလ၊နပ့၊ကွိုဖိအစုပူ၊ဆူကွိုသ့ဝဲဒဉ်နှုဉ်လီ၊. ဖဲလ၊ ကွိုတေ့မ၊လိနံ့ဉ်စ:ထိဉ်သိအဆ၊ကတိ0နှုဉ် နဟ့ဉ်လီ၊ဆိတေ့အပ္၊ကလံ၊လ၊နဖိအကွိုဖဲ တေ့မ၊ဝဲဒဉ် open house သ့ဝဲဒဉ်နှုဉ်လီ၊. မိ0ပ0တဘျုးဂ၊သးခု ဒီ:ညီဘဉ်အဝဲသ့ဉ် လ၊ဟ့ဉ်လီ၊ဆိစ့လ၊ ကွိုတေ့အိုဉ်လိ0အခီး account လ၊တေ့သူဝဲဒဉ်အ့ထ၊ဉ်နဲ: online တေ့ဟ့ဉ်လီ၊ဆိတေ့အပ္၊ကလံ၊အကျိ၊အကျဲနှုဉ်လီ၊. ဆဲးလီ၊နှုၫ်ပ့၊လ၊အကသူတေ့သ့ဉ်တဖဉ်အမံ၊ ဘဉ်တဘဉ်ကထ၊နှုဉ်လီ၊ဟ်ယာ်စ့လ၊ ကွိုဖိတဖဉ်လ၊အအိဉ်လ၊အဝဲသ့ဉ်အဟ်ဉ်ဖိယိဖိအပူ၊ဒီ:သူဝဲ တေ့အကျိ၊အကျဲအဝဲအံၫ်လ၊တဘ0ကျိအဂီ0သ့ဝဲနှုဉ်လီ၊. တေ့ပ္၊အိုဉ်ပ္၊အိတဖဉ်နှုဉ် နသူဝဲဒဉ်နchecking account တေ့ဂုတေ့ကျိ၊မ့တမ့ၫ် VISA, MasterCard မ့တမ့ၫ် Discover credit အခ:တဖဉ်သ့ဝဲနှုဉ်လီ၊. တေ့ဘူးတေ့လဲတဆံ:တက့၊်လ၊တေ့ကပတံ:ထိဉ်. လ၊ တေ့ဒုးအိုဉ်ထိဉ် online တေ့ဟ့ဉ်တေ့အပ္၊ကလံ၊(အခီး) စ့စရီတေ့ဂုတေ့ကျိ၊အဂီ0–

ဒိနှုဉ်လီ၊/ထ၊နှုဉ်လီ၊နတေ့ဂုတေ့ကျိ၊ဒ်တေ့လိဉ်ဘဉ်အသိ:နှုဉ်တက့၊်. ***တေ့မ၊နှိ0ဉ်***–နလိ ပရ၊ email address ကမ့ၫ်ဝဲဒဉ်နေ username နှုဉ်လီ၊. Click စံ၊်လီ၊*Create Account* ဖဲနမ၊ဝံ၊အခါနှုဉ်တက့၊်. နကဒီ:နှုၫ်ဘဉ်ဝဲဒဉ်တေ့ကစ0ဉ်လ၊နခ0ဉ်ဖ္ဟူထ၊ဉ်မ့တမ့ၫ်နလိတဲ စ0အမဲ0ဉ်သ0ဉ်အလိ၊လ၊နေ user Profile ဘဉ်တေ့ဒုးအိုဉ်ထိဉ်အီ၊လ၊ပ့ဲ၊/ဝံ၊ဝဲဒဉ်ဂ့၊ဂ့၊ ဘဉ်ဘဉ်နှုဉ်လီ၊. စ:ထိဉ်ဟ်ဖွိဉ်/စ:ထိဉ်ထ၊နှုဉ်လီ၊နပ့၊ကွိုဖိသ့ဉ်တဖဉ်. နမ၊ပ့ဲ၊ထိဉ် တေ့အဝဲအံၫ်တခါဂ့၊တခါဂ့၊သ့ဝဲဒဉ်ခ0ဖျိလ၊ နဒိနှုဉ်လီ၊ဝဲဒဉ် ကွိုဖိအိ0ဉ်ဖျဲ0ဉ်မ့ၫ်နံ့၊မ့ၫ်သိ (ကဘဉ်လူ၊ပိ0ဉ်ထွဲတေ့မ၊အကျဲ/တေ့အက့၊်အဂီ၊MM/DD/YYYY) မ့တမ့ၫ်နဒိနှုဉ်လီ၊ ကွိုဖိ ID အနိ0ဉ်ဂံၫ်နှုဉ်တက့၊်. နယုထ၊သ့လ၊နကဒီ:နှုၫ်ဘဉ်လိ0ပရ၊emailတေ့ဒုးသ့ဉ်ညါ မ့တမ့ၫ်တယုလ၊ကဒီ:နှုၫ်ဘဉ်လိ0ပရ၊ဖဲလ၊နစ့စရီပူ၊စ့စ့၊လီ၊, ဒီ:နစ့ဒီလ0အနိ0ဉ်ဂံၫ်ထဲ လဲ0ဉ်လ၊နဆဲ0ဉ်ဒီ:လ၊တေ့ကဒုးသ့ဉ်ညါန၊ လ၊နပ့၊ကွိုဖိတဂ၊ဘဉ်တဂ၊ဒ်လ၊နထ၊နှုဉ်/နမ၊အါထိဉ်အဝဲသ့ဉ်အသိ:နှုဉ်လီ၊. စံ၊်လီ၊ Finish ဖဲနထ၊နှုဉ်လီ၊ကွိုဖိတဖဉ်ဝံ၊ဝဲလၫ်ဝဲအခါနှုဉ်တက့၊်.

တ၊်ဃ့ထိဉ်တ၊်ဟ့ဉ်က့၊စ့တဖဉ်

ကျိတ၊်အိဉ်လိၢ်တ၊်အိဉ်အခီးစ့စရိတ၊ဂ့၊်တ၊်ကျိ၊တဖဉ်နှဉ်ကဘဉ်တ၊်စိာ်ခီအီ၊တဘျီယိလ၊ တနံ့ဉ်အံ၊ဆူနံ့ဉ်လ၊ကဟဲကဒီးတနံ့ဉ်အဂိၢ်ကျိဖိတဖဉ်မ့၊်ဆိတလဲကျိလ၊ LPS အပူ၊ဇဉ်လဲာ်နှဉ်လီ၊. ကျိဖိတဂ၊ဂ့၊တဂ၊ဂ့၊လ၊အဟးထိဉ်လ၊ကိၢ်ရှဉ်ပူ၊မ့တမ့၊်ဖျိထိဉ်ဝဇဉ်နှဉ်,ကိၢ်ရှဉ်ကဂ့ဉ်ကျဲ၊စား:ဒီးဆဲးကျိ:ဝဲဇဉ်ကျိဖိအဟဉ်ဖိယီဖိလ၊ကဟဲကၢဒီးဟံ:နှ၊်က့၊စ့တမံ၊ဂ့၊တမံ၊ ဂ့၊လ၊အအိဉ်လီ၊တဲာ်လ၊ကျိဖိအတ၊်အိဉ်အစ့စရိအပူ၊နှဉ်လီ၊. LPS ကဟ့ဉ်က့၊စ့အိဉ်တ့၊် ထဲလ၊ကျိဖိတဖဉ်အစ့စရိပူ၊အါနှ၊်ဒံ: ၂၀ဒီလ၊နှဉ်လီ၊. မိ၊်ပ၊်/ကျိဖိတဖဉ်ကယ့ထိဉ်ကဒါ က့၊တ၊်ဟ့ဉ်က့၊စ့လ၊ကျိတ၊်အိဉ်လိၢ်ပှ၊ပ၊ဆ့၊တ၊်မူဒါခိဉ်တူ၊လ၊ကျိထိဉ်အကတ၊်တသီနှဉ် လီ၊. ဖဲလ၊တ၊်ကိၢ်ခါဆ၊ကတိၢ်, တ၊်လိဉ်ဘဉ်လ၊တ၊်ကဟ့ဉ်ကဒါက့၊စ့ဖဲ LPS ကိၢ်ရှဉ်ဝဲ၊ ဒ:တ၊်ဖိဉ်စ့စရိဝဲ၊ကျိ၊နှဉ်လီ၊. တ၊်လိဉ်ဘဉ်တ၊်ဟ့ဉ်က့၊စ့မ့၊်အါနှ၊် $45.00 တ၊်ဆ့၊လံာ် ကတံာ်တာ်ဝဲဇဉ်လ၊ ခံန့်တူ၊လ၊သ၊နှ်တ၊်မ၊အကျဲနှဉ်လီ၊. တ၊်ဟ့ဉ်က့၊စ့မ့၊်စ့၊နှ၊်ဒံ: $45.00 နှဉ်ကဘဉ်တ၊်ဟ့ဉ်က့၊အီ၊လ၊စ့ဒီဘ့ဉ်/စ့နီ၊်ကိၢ် cash နှဉ်လီ၊.

ဖဲလ၊ကျိဖိတဂ၊ဟးထိဉ်ဝဲလ၊ ကိၢ်ရှဉ်ကျိပူ၊မ့တမ့၊်ဖျိထိဉ်, ကိၢ်ရှဉ်ကဟ့ဉ်ကဒါက့၊စ့လ၊တ၊် ဃ့ထိဉ်အလံာ်ဒိဆူကျိဖိအဟံာ်ဒူဉ်ယီဒူဉ်အပူ၊လ၊တ၊်နှဉ်အယိကိၢ်ရှဉ်ကဟ့ဉ်ကဒါက့၊ စ့လ၊ အအိဉ်တ့၊်လ၊ကျိဖိအတ၊်အိဉ်အစ့စရိအပူ၊. ဟံာ်ဖိယီဖိတဖဉ်တ၊်ဟ့ဉ်ဂံ၊်ဟ့ဉ်ဘါအီ၊လ၊ကယ့ ထိဉ်ကဒါက့၊တ၊်ဟ့ဉ်က့၊စ့ဖဲတ၊်ဆ၊ကတိၢ်ဖဲလ၊ကျိဖိဟးထိဉ်လ၊ကိၢ်ရှဉ်ပူ၊လ၊ကျိဝဲ၊ဒ:ဟးပူ၊အ ဆ၊ကတိၢ်နှဉ်လီ၊. ကျိဖိခဲလာ်ာ် လ၊ဒီ:နှ၊်ဘဉ်တ၊်မ၊စ့၊လီ၊တ၊်အိဉ်အပ့၊တ၊်နှ၊်ဘျုး:ကဒီ:နှ၊် ဘဉ်က့၊ဝဲဇဉ်ဒီ:တ၊်ကဟ့ဉ်ကဒါက့၊စ့နှဉ်လီ၊.

ကျိဖိတဖဉ်အဟံာ်ဖိယီဖိတဖဉ်လ၊ အသုး:လိၢ်သုး:ကျဲ ဒီ: ဟးထိဉ်လ၊ကိၢ်ရှဉ်ပူ၊ မ့တမ့၊် ဖျိထိဉ်ကျိလ၊တ၊်တအ၊ာ်လီ၊တူ၊်လိာ်လ၊အဒီ:နှ၊်ဘဉ်တ၊်အိဉ်ကလီမ့တမ့၊်တ၊်မ၊စ့၊လီ၊ တ၊်အိဉ်ပ့၊ဒီ:လ၊အိဉ်ဒီ:စ့စရိလ၊အပူ၊စ့အိဉ်တ့၊်, ကဘဉ်ယ့ထိဉ်ဝဇဉ်စ့အိဉ်တ့၊်လ၊ အသီ ၃၀တိၢ်ပူ၊ဖဲလ၊ဟးထိဉ် မ့တမ့၊်ဖျိထိဉ်ကျိဒီ:မ့၊်တယ့ထိဉ်ဝဇဉ်ဘဉ်နှဉ်ကဘဉ်တ၊် ဆိကမိဉ်ဟ်ကဲလ၊စ့လ၊အအိဉ်တ့၊် ဒ်တ၊်ဟ့ဉ်လီ၊မ၊ဘူဉ်တ၊်လ၊တ၊်နှ၊်ဘျုး:နှ၊်ဖ့ဉ်လ၊ ကျိဖိအဂ၊တဂ၊ဂ့၊တဂ၊ဂ့၊လ၊ကိၢ်ရှဉ်ပူ၊အဂိၢ်နှဉ်လီ၊. ကျိဖိတဂ၊လ၊အဆိတလဲကျိအသီ တဖျာ်လ၊ LPS အပူ၊နှဉ် အတ၊်အိဉ်အစ့စရိကဘဉ်တ၊်စိာ်ခီယ့ာ်ဒီ:ကျိဖိနှဉ်လီ၊.

ကျိဖိတဖဉ်လ၊အဟးထိဉ်လ၊ LPS ကျိတ၊်မ၊လိနံ့ဉ်ယံာ်တနံ့ဉ်ဝံ၊ဒီ: ဟဲက့၊ကဒါက့၊ကဒီ: လ၊ကျိတ၊်မ၊လိနံ့ဉ်အဂ၊ကဒီ:တနံ့ဉ်နှဉ်အဝဲသ့ဉ်တအိဉ်ဒီ:ကျိတ၊်အိဉ်အစ့စရိတ၊ဂ့၊်လ၊အပူ၊ ကွံာ်နှဉ်ဘဉ် ထဲဇဉ်လ၊အစ့စရိအိဉ်လ၊ဘဉ်ဟ့ဉ်က့၊တ၊်အိဉ်အပ့၊နှဉ်တ၊်ကဒုး:ဘျုးစဲက့၊အီ၊ လ၊အခီး:/အစ့စရိလ၊အပူ၊ကွံာ်နှဉ်လီ၊.

တ၊်အိဉ်ကလီ + တ၊်မ၊စ့၊လီ၊တ၊်အိဉ်တ၊်အီတဖဉ်အပ့၊/တ၊်အိဉ်အတ၊်နှ၊်ဘျုး:နှ၊်ဖ့ဉ် တ၊်ကြား:ဝဲဘဉ်ဝဲဒီ:တ၊်ဒီ:နှ၊်ဘဉ်တ၊်အိဉ်ကလီ + တ၊်မ၊စ့၊လီ၊တ၊်အိဉ်တ၊်အီတ၊်နှ၊်ဘျုး

ကျိဖိတဖဉ်လ၊အဟံာ်ဖိယီဖိတဖဉ်တူ၊ထိဉ်ထိဉ်ဘား:လ၊တ၊်ဟ်ပနိဉ်ဒီ:ကြား:ဒီ:နှ၊်ဘဉ်မ့၊်ဆါ ခ်ိတ၊်အိဉ်ကလီမ့တမ့၊်တ၊်မ၊စ့၊လီ၊တ၊်အိဉ်တ၊်နှ၊်ဘျုး:နှဉ်ကဘဉ်တိဉ်ထိဉ်ဝဲဇဉ်လံာ်ပတံ ထိဉ်ကိ:နံ့ဉ်ဒဲ:ဖဲကျိတ၊်မ၊လိနံ့ဉ်စ:ထိဉ်လ၊တ၊်ကဆ၊တဲာ်လ၊အဝဲသ့ဉ်တူ၊ထိဉ်ထိဉ်ဘား:လ၊ တ၊်ဟ်ပနိဉ်ပတိၢ်ဒီ:ကြား:ဝဲဘဉ်ဝဲလ၊တ၊်ဒီ:နှ၊်ကလီ မ့တမ့၊်တ၊်မ၊စ့၊လီ၊တ၊်အိဉ်အဂိၢ်နှဉ် လီ၊. လံာ်ပတံထိဉ်တဖဉ်နထံဉ်နှ၊်အီ၊သ့ဝဲဇဉ်ဖဲလ၊အ့ထ၊ဉ်နဲ့ online ဖဲ www. lps.org. နမ့၊်လိဉ်ဘဉ်လံာ်ပတံထိဉ်တ၊်နှဉ်နစ:ကျံ:ဝဲဇဉ်လ၊ဟ့ာ်ယဲ၊သန့အဝဲအံ၊ပူ၊သ့ဝဲဇဉ်စ့၊်ကိ:နှဉ်လီ၊. လံာ် ပတံထိဉ်လ၊လံာ်က့နှဉ်နမ၊နှ၊်အီ၊သ့ဝဲဇဉ်လ၊ကျိအဝဲ၊ဒ:ပူ၊သ့ဝဲ, ကိၢ်ရှဉ်ဝဲ၊ဒ:ဒီ:တ၊်ဆိဉ်ထဲတ၊် အိဉ်နှ၊်ဂံ၊်နှ၊်ဘါအဝဲ၊ဒ:စ့၊်ကိ:တ၊်မ၊နှ၊်အီ၊သ့ဝဲဇဉ်နှဉ်လီ၊. လံာ်ပတံထိဉ်တဖဉ်ကဘဉ်တ၊်ဆ့၊ထိဉ် အီ၊မ့တမ့၊် ဖဲလ၊လါယူ၊လံ ၁သီဆူအလိၢ်ခဲနှဉ်တ၊်ကဟ်ပနိဉ်အီ၊လ၊ကျိတ၊်မ၊လိနံ့ဉ်အသိကဒီ:တ နံ့ဉ်အဂိၢ်နှဉ်လီ၊. မိ၊်ပ၊်ကပတံထိဉ်ဝဇဉ်တ၊်အိဉ်ကလီမ့တမ့၊်တ၊်မ၊စ့၊လီ၊တ၊်အိဉ်အတ၊်နှ၊်ဘျုး:နှ၊် ဖ့ဉ်တဘျီ၊ဂ့၊တဘျီ၊ဂ့၊သ့ဝဲဇဉ်လ၊ကျိတ၊်မ၊လိနံ့ဉ်အတိၢ်ပူ၊နှဉ်လီ၊.

တ၊်အ၊ာ်လီ၊တူ၊်လိာ်အတ၊်ဒုး:သ့ဉ်ညါမ့တမ့၊်တ၊်တတူ၊်လိာ်/တ၊်ဂ့၊်လိာ်အံ၊နှဉ်ကဘဉ်တ၊်ဆ့၊ဟ့ဉ်ဒုး: သ့ဉ်ညါက့၊လ၊လီပရ၊ဒီ:တ၊်အိဉ်ဆိ:လီ၊်ကျဲဒ်တ၊်ဟ့ဉ်ဟ်ဝဲဇဉ်အသိ:နှဉ်လီ၊. ပ့၊လ၊တဒီ:နှ၊်ဘဉ်တ၊် အိဉ်ကလီဒီ:တ၊်မ၊စ့၊လီ၊တ၊်အိဉ်အပ့၊နှဉ်တ၊်ဟ်လီ၊တ့၊်ကျိဖိကဘဉ်တ၊်ဟံ:နှ၊်တ၊်အိဉ်အပ့၊ပ့၊ပ့၊ဒ် တ၊်ဟ်လီ၊တ့၊်တ၊်အပ့၊အကလံ၊အိဉ်ဝဇဉ်အသိ:နှဉ်လီ၊. ဖဲပ့၊ဖိသဉ်တဂ၊လ၊တ၊်ဆ၊တဲာ်လ၊ဒီ:နှ၊် ဘဉ်တ၊်အိဉ်ကလီမ့တမ့၊်တ၊်မ၊စ့၊လီ၊တ၊်အိဉ်အပ့၊, တ၊်အိဉ်သ:ဒီ:တ၊်ဆ၊ကတိၢ်လ၊အိဉ်လီ၊တဲာ် ကဘဉ်တ၊်မ၊အီ၊/ကမ့၊်တ၊်တမံ၊ယိလ၊ကျိတ၊်မ၊လိနံ့ဉ်အပူ၊နှဉ်လီ၊. လ၊ဒီတနံ့ဉ်ကျ၊၊အတိၢ်ပူ၊ နှဉ်, နံ့ဉ်ကြား:စကဉ်တ၊်ကူဉ်ဘဉ်ကူဉ်သ့ဝဲ၊ကျိ၊ဟ့ဉ်လီ၊တ့၊်လံဝဲဇဉ် LPS ကျိဖိတဖဉ်လ၊တ၊်မ၊ နိဉ်စရိက့လ၊တ၊်ဆ၊တဲာ်ဝဲဇဉ်တ၊်ကြား:ဒီ:နှ၊်ဘဉ်တ၊်အိဉ်ကလီမ့တမ့၊် တ၊်မ၊စ့၊လီ၊တ၊်အိဉ်တ၊် အီအတ၊်နှ၊်ဘျုး:မ့၊်လ၊ပ့၊လ၊အဒီ:နှ၊်ဘဉ် ဒီ:ပဉ်ယှာ်မ၊သကိ:တ၊်လ၊တ၊်ရဲဉ်တ၊်ကျဲ၊လ၊တ၊်ဆိဉ် ထ့ဲမ၊စ့၊၊အဂ၊တဖဉ်ဒ်အမ့၊်ပ့၊လ၊အအိဉ်ဘဉ်ပဒိဉ်တ၊်အိဉ်အခ: SNAP နှဉ်လီ၊. တ၊်ရဲဉ်တ၊် ကျ၊အဝဲအံ၊နှဉ်ဘဉ်တ၊်ကိ:အီ၊လ၊ Direct Certification နှဉ်လီ၊. LPS ကဆ့၊လီပရ၊တဘ့ဉ်လ၊ တ၊်ဒုး:သ့ဉ်ညါဆူဟံဉ်ဖိယီဖိတဖဉ်အအိဉ် ဖဲလ၊ကျိဖိတဖဉ်လ၊အဒီ:နှ၊်ဘဉ်ဝဲဇဉ်တ၊်အိကလီ မ့တမ့၊် တ၊်မ၊စ့၊လီ၊နှ၊်အီ၊တ၊်အိဉ်အတ၊်နှ၊်ဘျုး:နှ၊်ဖ့ဉ်နှဉ်လီ၊. ကျိဖိတဂ၊လ၊အဒီ:နှ၊် Direct Certification နှဉ်တလိဉ်လ၊၊လ၊ကဘဉ်မ၊ပ့၊ထိဉ်ဝဲဇဉ်တ၊်ဂ့၊်တ၊်ကျိ၊လံာ်ပတံထိဉ်လ၊ ကျိတ၊်မ၊လိနံ့ဉ်အဝဲနှဉ်အ ဂိၢ်လ၊၊ဘဉ်.

တ၊်ဒီ:နှ၊်တ၊်အိဉ်ကလီဒီ:တ၊်မ၊စ့၊လီ၊တ၊်အိဉ်အပ့၊ တ၊်သံကွ၊်ဒီ:စံ:ဆ၊လ၊အကဲဘျုး:တဖဉ်

1. **မတ၊လ၊ဒီ:နှ၊်ဘဉ်ဝဇဉ်တ၊်အိဉ်ကလီမ့တမ့၊်တ၊်မ၊စ့၊လီ၊တ၊်အိဉ်အပ့၊သ့ဝဲနှဉ်လဲာ်.**
   - ဖိသဉ်ခဲလာ်လ၊အဟံဉ်ဖိယီဖိဒီ:နှ၊်ဘဉ်တ၊်နှ၊်ဘျုး:နှ၊်ဖ့ဉ်လ၊တ၊်ဆိဉ်ထ့ဲမ၊စ၊၊တ၊်အိဉ်နှ၊်ဂံ၊် နှ၊်ဘါတ၊်ရဲဉ်တ၊်ကျဲ၊ SNAP, တ၊်မ၊စ၊၊တစိ၊်တလီ၊်လ၊ဟံဉ်ဖိယီဖိလ၊အလိဉ်တ၊်မ၊စ၊၊တ ဖဉ် TANF မ့တမ့၊် တ၊်ဟ့ဉ်နီ၊လီ၊တ၊်အိဉ်တ၊်ရဲဉ်တ၊်ကျဲ၊လ၊အ့ဒယါတ၊်ဟ်ကီ၊တ၊်အိဉ်လီ၊ FDPIR သ့ဉ်တဖဉ်နှဉ်ဒီ:နှ၊်ဘဉ်ဝဇဉ်တ၊်အိဉ်ကလီနှဉ်လီ၊.
   - ဖိသဉ်လ၊တ၊်ကွ၊်ကဲလ၊အဖိ:သဲစ:လ၊အအိဉ်လ၊ခ၊ာ်စ:တ၊်ကရ၊ကရိတ၊်အံ:ထ့ဲကွ၊်ထ့ဲအဖိ လာ်မ့တမ့၊် ကွ၊်ဘျိဉ်တ၊်ကွ၊်ထ့ဲအဖိလာ်တဖဉ်နှဉ်ဒီ:နှ၊်ဘဉ်ဝဇဉ်တ၊်အိဉ်ကလီနှဉ်လီ၊.
   - ဖိသဉ်တဖဉ်လ၊အတူ၊ထိဉ်ထိဉ်ဘား:ဝဲဇဉ်ပ့၊ဟံဉ်တအိဉ်ယိတအိဉ်အတ၊်ဟ်ဖျါထိဉ်, ယ့၊်ဖျိ: ကွံာ်, မ့တမ့၊်ပ့၊သုး:လိၢ်သုး:ကျဲသ့ဉ်တဖဉ်နှဉ်ကြား:ဝဲဘဉ်ဝဲဒီ:တ၊်နှ၊်ဘဉ်တ၊်အိဉ်ကလီနှဉ်လီ၊.
   - ဖိသဉ်တဖဉ်ကဒီ:နှ၊်ဘဉ်တ၊်အိဉ်ကလီမ့တမ့၊်တ၊်မ၊စ့၊လီ၊တ၊်အိဉ်တ၊်အီအပ့၊ ဖဲနဟံဉ်ဖိယီ ဖိအတ၊်ဟဲနှ၊်မ့၊်အိဉ်ဒ်:ကိ၊်စ၊ဖ့ဉ်အတ၊်ဟ်ပနိဉ်လံာ်နဲ့ဉ်ကျဲအိဉ်ဝဲဇအသိ:နှဉ်လီ၊. နဖိကတူ၊ ထိဉ်ထိဉ်ဘား:လ၊တ၊်ဟ်ပနိဉ်ဒီ:နှ၊်ဘဉ်တ၊်အိဉ်ကလီမ့တမ့၊်တ၊်မ၊စ့၊လီ၊တ၊်အိဉ်အပ့၊ဖဲလ၊ နဟံဉ်ဖိယီဖိတ၊်ဟဲနှ၊်အိဉ်ဝဲဖဲတ၊်ဟ်ပနိဉ်မ့တမ့၊်စ့၊နှ၊်ဒ:တ၊်ဟ်ပနိဉ်လ၊လံာ်တ၊်တိ၊ဖျါအပူ၊ နှဉ်လီ၊.
2. **ယဖိသ့ဉ်တဖဉ်ဒီ:နှ၊်ဘဉ်/တူ၊ထိဉ်ထိဉ်ဘား:လ၊ပ့၊ဟံဉ်တအိဉ်ယီတအိဉ်, ပ့၊သုး:လိၢ်သုး:ကျဲ, မ့တမ့၊် ပ့၊လ၊အယ့၊်ဖျိ:တ၊်ရဲဉ်တ၊်ကျ၊နှဉ် ယကသ့ဉ်ညါဘဉ်အီ၊သ့ဝဲဒ်လဲာ်.**
   မ့၊်နဟံဉ်ဖိယီဖိတအိဉ်ဒီ:တ၊်အိဉ်ဆိ:လီ၊်ကျဲလ၊အဂ၊၊်အကျ၊၊ဘဉ်နှဉ်၈၊်. မ့၊်နအိဉ်တပူ၊ယီလ၊ တ၊်အိဉ်ကဒုအလိၢ်, hotel ပ့၊တမ့ံ၊ဟံဉ်ဒ့ဲ, မ့တမ့၊်တ၊်ရဲဉ်ကျ၊နှ၊်ဟံဉ်လ၊နကအိဉ်တစိ၊်တ လီ၊်အဂိၢ်နှဉ်၈၊်. မ့၊်နဟံဉ်ဖိယီဖိသုး:လိၢ်သုး:ကျဲလ၊တ၊်ဆ၊ကတိၢ်ဒီ:တ၊်ယုဖံ:ယုမ၊အယိနှဉ်၈၊်. မ့၊်ဖိသဉ်အိဉ်ဒီ:နၢတဂ၊ဂ၊လ၊အဘဉ်တ၊်ယုထ၊အီ၊လ၊ကဟ်တ့၊်ကွံာ်အနိ၊်ကစ၊်ဟံဉ်ဖိယီဖိ မ့ တမ့၊်အဒူဉ်ဖိထ၊ဖိနှဉ်အိဉ်၈၊်. နမ့၊်နာ်လ၊ဖိသဉ်လ၊အအိဉ်လ၊နဟံဉ်ပူ၊ယီပူ၊တူ၊ထိဉ်ထိဉ်ဘား လ၊တ၊်ဟ်ပနိဉ်သ့ဉ်တဖဉ်အံ၊ဒီ:တတဲာ်ဘဉ်နဖိလ၊ကဒီ:နှ၊်ဘဉ်တ၊်အိဉ်ကလီဘဉ်နှဉ်, ဝံသ:စူ၊ ကိ:လိတဲစိဆူလ့ခ၊ာ်ပဒိဉ်ကျိပ့၊ဟံဉ်တအိဉ်ယီတအိဉ်ပ့၊လ၊အမ၊စ၊၊တ၊်အအိဉ်ဖဲ (402) 436-1963 မ့တမ့၊် Migrant ပ့၊သုး:လိၢ်သုး:ကျဲတ၊်ကူဉ်ဘဉ်ကူဉ်သ့ပ၊ဆ့၊တ၊်မူဒါခိဉ်အိဉ်ဖဲ (402) 436-1689 ကွ၊်ပ့:မ့၊်အဝဲသ့ဉ်ကတူ၊ထိဉ်ထိဉ်ဘား:လ၊တ၊်ဟ်ပနိဉ်အပတိၢ်အဂိၢ်နှဉ်လီ၊.
3. **မ့၊်ယလိဉ်ဘဉ်မ၊ပ့၊ လံာ်ပတံထိဉ်လ၊ ဖိသဉ်တဂ၊ဘဉ်တဂ၊အဂိၢ်နှဉ်၈၊.**
   တလိဉ်ဘဉ်. သူဝဲဇဉ်တ၊်အိဉ်ကလီ ဒီ:တ၊်မ၊စ့၊လီ၊ကျိတ၊်အိဉ် အလံာ်ပတံထိဉ်လ၊ကျိဖိတဖဉ် လ၊အအိဉ်လ၊နဟံဉ်အပူ၊. ပတအ၊ာ်လီ၊တူ၊်လိာ်လံာ်ပတံထိဉ်လ၊တ၊်မ၊ပ့၊အီ၊တလ၊တပ့၊ နှဉ်ဘဉ်, လ၊တ၊်နှဉ်အယိမ၊လီ၊တံ၊်လ၊တ၊်မ၊ပ့၊ထိဉ်တ၊်ဂ့၊်တ၊်ကျိ၊လ၊တ၊်လိဉ်ဘဉ်အီ၊ခဲ လာ်နှဉ်တက့၊်. ဆ့၊ကဒါက့၊လံာ်ပတံထိဉ်ဆူနဖိအကျ် မ့တမ့၊်တ၊်ဆိဉ်ထ့ဲမ၊စ၊၊တ၊်အိဉ်နှ၊် ဂံ၊်နှ၊်ဘါဝဲ၊ကျိ၊ဖဲ 5905 O Street, Box 13, Lincoln, NE 68510 နှဉ်တက့၊်.

Nutrition Services continued (402) 436-1747

4. ယမ္းဒီးနှဲ့ဘဉ်လံာ်ပရ၊တဘှဉ်လ၊ကွီတၢ်မၤလိနံဉ်အဝဲအံၤပူၤ ဒီးဟ်ဖျါဝဲဒဉ်လ၊ယဖိ ဘဉ်တၢ်အၢဉ်လီ၊တူၢ်လိာ်တ့ၢ်လံအီ၊လ၊ဒီးနှဲ့ဘဉ်တၢ်အိဉ်ကလီလံနှဉ် မ့ၢ်ယကဘဉ် မၤပှဲၤထီဉ်လံာ်ပတံထီဉ်ဒံးဒၢ်.

တလိဉ်ဘဉ်, ဘဉ်ဆဉ်ဝံသးစူၤဖးလံာ်ပရ၊လ၊နဒီးနှဲ့ဘဉ်အီ၊လီ၊တံၢ်လီ၊ဆဲးဒီးဗိာ်ထွဲ တၢ်နဲဉ်ကျဲသ့ဉ်တဖဉ်နှဉ်တက့ၢ်. နဖိတဂၤဂၤလ၊နဟံဉ်ပူၤအမံၤမ့ၢ်တပဉ်ယှာ် လ၊တၢ် တၢ်ဒီးနှဲ့ဘဉ်တၢ်အိကလီအလံာ်တၢ်ဒုးသ့ဉ်ညါဝဲအံၤအပူၤနှဉ်, ဆဲးကျိးဘဉ်ဒီး LPS တၢ်မၤစၢၤတၢ်အိဉ်နှၢ်ဂံၢ်နှၢ်ဘါဝဲၤကျိၤဖဲ (402) 436-1746 တဘျီယီနှဉ်တက့ၢ်.

5. မ့ၢ်ယပတံထီဉ်လ၊ အ့ထၢဉ်နဲး ONLINE နှဉ်သ့ဒၢ်.

လ၊နကတိဉ်ထိဉ်လံာ်ပတံထိဉ်လ၊လ၊လံာ်က့အလိၢ်နှဉ်နဘဉ်တၢ်ဟ့ဉ်ဂံၢ်ဟ့ဉ်ဘါနၤ လ၊နကမၤပှဲၤထိဉ်ဝဲဒဉ်လံာ်ပတံထိဉ်လ၊အ့ထၢဉ်နဲး online ခီဉ်ဖ့ျုထၢဉ်အပူၤနှဉ် လီ၊. တၢ်ပတံထိဉ်လ၊ online အိဉ်ဒီးတၢ်လိဉ်ဘဉ်တဖဉ်မ့ၢ်တၢ်တမံၤယိဒ်သိးဒီးတၢ်တိဉ်ထိဉ်လ၊လံာ်က့အသိးနှဉ်လီ၊. လဲၤနှဉ် ကွၢ်ဖဲ www.lps.org လ၊နကစးထိဉ်မ့တမ့ၢ်မၤလိသ့ဉ်ညါအါထိဉ်ဘဉ်ဃးဒီး online အလံာ်ပတံထိဉ်အကျိၤအကျဲနှဉ်တက့ၢ်. ဆဲးကျၢဘဉ်ဒီးတၢ်ဆိဉ်ထွဲမၤစၢၤအိဉ်နှၢ်ဂံၢ်နှၢ် ဘါဝဲၤကျိၤဖဲ (402) 436-1746 ဖဲလ၊နမ့ၢ်အိဉ်ဒီးတၢ်သံကွၢ်တဖဉ်လ၊အဘဉ်ဃးဒီးအ့ ထၢဉ်နဲး online တၢ်ပတံထိဉ်တၢ်ဂ့ၢ်တၢ်ကျိၤအဂိၢ်နှဉ်တက့ၢ်.

6. ယဖိအလံာ်ပတံထိဉ်ဘဉ်တၢ်အၢဉ်လီ၊တူၢ်လိာ်တ့ၢ်လံအီ၊လ၊အပူၤကွံာ်တနံဉ်နှဉ်လံ. မ့ၢ်ယလိဉ်ဘဉ်မၤပှဲၤထိဉ်ကဒီးအသီတဘျီလ၊တနံဉ်အံၤအဂိၢ်နှဉ်ဒၢ်.

မ့ၢ်. နဖိအလံာ်ပတံထိဉ်နှဉ်ဂ့ၤဝဲဒဉ်ထဲလ၊ကွီတၢ်မၤလိနံဉ်အဝဲနှဉ်ဒီးလ၊ကွီစးထိဉ် သိသီ/စ့ၤသီလ၊ကွီတၢ်မၤလိနံဉ်ဝဲအံၤပူၤနှဉ်လီ၊. နကဘဉ်ဟ့ဉ်ထိဉ်ဝဲဒဉ်လံာ်ပတံ ထိဉ်အသီ မ့တမ့ၢ်လ၊ကွီတဲဘဉ်နၤလ၊နဖိနှဉ်တဂ့ၤထိဉ်ထိဉ်ဘးဒီးဒီးနှဲ့ဘဉ်ဝဲဒဉ် တၢ်အိဉ်လ၊ကွီတၢ်မၤလိနံဉ်အသီကဒီးတနံဉ်အံၤနှဉ်လီ၊. နမ့ၢ်တတိဉ်ထိဉ်/ဟ့ဉ် ထိဉ်ဝဲဒဉ်နလံာ်ပတံထိဉ်လ၊အသီဒီးဘဉ်တၢ်အၢဉ်လီ၊တူၢ်လိာ်အီ၊ခီဖျိလ၊ကွီ မ့တ မ့ၢ်နဘဉ်တၢ်ဒုးသ့ဉ်ညါနၤလ၊နဖိဒီးနှဲ့ဘဉ်ဝဲဒဉ်တၢ်အိဉ်ကလီဘဉ်နှဉ်, နဖိကဘဉ် တၢ်ဟံးနှဲ့တၢ်အိဉ်အပူၤပှဲၤပှဲၤလ၊တၢ်အိဉ်တၢ်အိသ့ဉ်တဖဉ်အဂိၢ်နှဉ်လီ၊.

7. ယဒီးနှဲ့ဘဉ် WIC မ့ၢ်ယဖိဒီးနှဲ့ဘဉ်တၢ်အိဉ်တၢ်အီကလီသ့စ့ၢ်ကီးဒၢ်.

တၢ်ကြၢးဒီးနှဉ်ဘဉ် WIC အလံာ်တၢ်နဲဉ်ကျဲလီ၊ဆိနှဲ့ဒံးတၢ်နဲဉ်ကျဲလ၊ကွီတၢ်အိဉ်တၢ်အိ နှဉ်လီ၊. တၢ်အဂံၢ်အစိလ၊တၢ်ဒီးနှဲ့ဘဉ် WIC နှဉ်တမ့ၢ်ဝဲဒဉ်တၢ်လ၊ဖိသဉ်ဒီးနှဲ့ဘဉ်တၢ်အိဉ် ကလီ မ့တမ့ၢ်တၢ်မၤစ့ၤလီ၊တၢ်အိဉ်အပှၤနှဉ်ဘဉ်. ဟံဉ်ဖိယီဖိတဖဉ်ကဘဉ်မၤပှဲၤထိဉ်ဝဲဒဉ် လံာ်ပတံထိဉ်တဘှဉ်လ၊တၢ်ပတံထိဉ်ဝဲဒဉ်တၢ်အိဉ်ကလီ/တၢ်မၤစ့ၤလီ၊ကွီတၢ်အိဉ်တၢ်အိ.

8. မ့ၢ်တ့ၢ်တၢ်ကျိၤလ၊ယဟ့ဉ်လီ၊အီ၊နှဉ် ကဘဉ်တၢ်သမံသမိုးအီ၊ဒၢ်.

မ့ၢ်. တၢ်ကယ့စ့ၢ်ကီးနၤလ၊ နကဘဉ်ဆ့ၢ်လံာ်တၢ်အှဉ်အသးလ၊နဟံဉ်ဒီတဖျၢဉ်အစ့ ဟဲနှာ်ဒီးဟ်ဖျါထိဉ်အီ၊နှဉ်လီ၊.

9. ခဲအံၤယမ့ၢ်တဒီးနှဲ့ဘဉ်/တတုၤထိဉ်ထိဉ်ဘးလ၊တၢ်ဟ်ပနိဉ်အပတိၢ်ဘဉ်နှဉ်, လ၊ခံ/ ဆူညါခီနှဉ်မ့ၢ်ယပတံထိဉ်ကဒါက့ၤသ့ဒၢ်/နှ့ၢ်ဒၢ်.

မ့ၢ်, နပတံထိဉ်ဝဲဒဉ်သ့လ၊တၢ်ဆၢကတိၢ်တဘျီဂ့ၤတဘျီဂ့ၤဖဲလ၊ကွီတၢ်မၤလိနံဉ် အကတိၢ်နှဉ်လီ၊. အဒိ, ဖိသဉ်လ၊အိဉ်ဒီးမိၢ်ပၢ် မ့တမ့ၢ်ပှၤကွၢ်ထွဲတၢ်ဖဲလ၊အဝ သ့ဉ်တၢ်မၤမ့ၢ်တအိဉ်ဘဉ်နှဉ်ကဒီးနှဲ့ဘဉ်ဝဲဒဉ်တၢ်အိဉ်ကလီဒီးတၢ်မၤစ့ၤလီ၊တၢ် အိဉ်အပှၤ ဖဲလ၊အဝဲသ့ဉ်အဟံဉ်ဖိယီဖိအတၢ်ဟဲနှာ်စ့ၢ်လီ၊နှ့ၢ်ဒံးတၢ်ဟ်ပနိဉ်စ့ဟဲ နှာ်အနိဉ်ဂံၢ်အိဉ်ဝဲအသိးနှဉ်လီ၊.

10. ယမ့ၢ်တအၢဉ်လီ၊တူၢ်လိာ်ဝဲဒဉ် ကွီအတၢ်ဆၢတဲာ်အၢဉ်လီ၊တူၢ်လိာ်လ၊အဘဉ်ဃးဒီး ယလံာ်ပတံထိဉ်ဘဉ်နှဉ်ယကဘဉ်မၤမနၤလဲဉ်.

နကဘဉ်တဲသကိးတၢ်ဒီးကွီဝဲၤဒၢးခိဉ်ပှၤနှ့ၢ်စိနှ့ၢ်ကမီၤတဖဉ်. နသံကွၢ်တၢ်သ့စ့ၢ်ကီး ခီ ဖျိလ၊နကိးလီတဲစိမ့တမ့ၢ်ကွဲးလံာ်ဆူ– ပှၤနဲဉ်တၢ်, တၢ်ဆိဉ်ထွဲမၤစၢၤတၢ်အိဉ်နှ့ၢ်ဂံၢ်နှ့ၢ် ဘါဝဲၤကျိၤ, P.O. Box 82889, 5905 'O' Street, Lincoln, NE 68510, လီတဲစိနိဉ်ဂံၢ် (402) 436-1747 သ့ဝဲဒဉ်နှဉ်လီ၊.

11. ပှၤတဂၤဂၤလ၊ယဟံဉ်ဖိယီဖိအပူၤမ့တမ့ၢ်ဝဲဒဉ် U.S. အပှၤထံဖိကိၢ်ဖိဘဉ်နှဉ် မ့ၢ်ယ တိဉ်ထိဉ်/ပတံထိဉ်သ့စ့ၢ်ကီးဒၢ်.

မ့ၢ်/သ့. နၤ, နဖိ, မ့တမ့ၢ်ဟံဉ်ဖိယီဖိအဂ့ၤအဂၤလ၊အတအိဉ်ဒီ: မ့တမ့ၢ်တကဲဝဲဒဉ် U.S. အပှၤထံဖိကိၢ်ဖိတဖဉ်ဘဉ်ဆဉ်ပတံထိဉ်ဝဲဒဉ်တၢ်အိဉ်ကလီမ့တမ့ၢ်တၢ်မၤစ့ၤလီ၊ တၢ်အိဉ်အပှၤသ့ဝဲဒဉ်နှဉ်လီ၊.

12. ထိဘိယတၢ်ဟဲနှာ်/ယစ့ဟဲနှာ် မ့ၢ်တဒ်သိးလိာ်အသးဘဉ်နှဉ်ယဘဉ်မၤဒ်လဲဉ်.

ကွဲးလီ၊စ့နိဉ်ဂံၢ်လ၊ညီနှ့ၢ်နဒီးနှ့ၢ်ဘဉ်အီ၊. အဒိ, ညီနှ့ၢ်နမၤနှ့ၢ်စ့/နစ့ဟဲနှာ်ဝဲ $1000 လ၊ကိးလါဒဲး, ဘဉ်ဆဉ်လ၊အပူၤကွံာ်တလါနှဉ်နတမၤဘဉ်တၢ်ဒီးနမၤနှ့ၢ်က့ၤစ့ထဲ $900, ကွဲးလီ၊လ၊နမၤနှ့ၢ် ၁၀၀၀လ၊တလါအတိၢ်ပူၤ. ညီနှ့ၢ်နမ့ၢ်မၤတၢ်မၤနဉ်ရံဉ်အါ ထိဉ်နှဉ်, ထၢနှာ်လီ၊အီ၊, နမ့ၢ်မၤတၢ်မၤနဉ်ရံဉ်အါထိဉ်ထဲတဘျီတခိဉ်နှဉ်တဘဉ်ထၢ နှာ်လီ၊အီ၊တဂ့ၤ. နတၢ်မၤမ့ၢ်တအိဉ်လ၊၊မ့တမ့ၢ်နတၢ်မၤနဉ်ရံဉ်စ့ၢ်လီ၊မ့တမ့ၢ်နစ့နိဉ်ဂံၢ် စ့ၤလီ၊နှဉ်, သူနတၢ်ဟဲနှာ်/စ့ဟဲနှာ်လ၊ဆၢကတိၢ်ခဲအံၤအတၢ်နှာ်လီ၊နှဉ်တက့ၢ်.

13. ဟံဉ်ဖိယီဖိတဒူဉ်ဒူဉ်လ၊မ့ၢ်တအိဉ်ဒီးတၢ်ဟဲနှာ်/စ့ဟဲနှာ်နှဉ်ယကဟ်ဖျါထိဉ်ဒ်လဲဉ်.

ဟံဉ်ဖိယီဖိတဖဉ်တဒိုးနှ့ၢ်ဘဉ်ဝဲဒဉ်တၢ်ဟဲနှာ်တနီၤလ၊ပသံကွၢ်နၤလ၊နကဟ်ဖျါထိဉ်အီ၊ လ၊လံာ်ပတံထိဉ်တၢ်အပူၤ, မ့တမ့ၢ်ဘဉ်တဘဉ်တၢ်ဟဲနှာ်တအိဉ်နီတမံၤဘဉ်နှဉ်လီ၊. တဘျီလၢ်လၢ်လ၊တၢ်ဝဲအံၤဟဲကဲထိဉ်နှဉ်, ဝံသးစူၤကွဲးလီ၊ဝဲဒဉ် ၀ လ၊တၢ်ဟဲနှာ်လီ၊. ဒ်လဲဉ်ဂ့ၤဒ်လဲဉ်ဂ့ၤ, ဖဲတၢ်ဟဲနှာ်လီ၊အလိၢ်နှဉ်တၢ်မ့ၢ်ဟ်လီ၊ဟိအီ၊မ့တမ့ၢ်တဖၢနှာ်လီ၊ တၢ်နီတမံၤဘဉ်နှဉ်, တၢ်သ့ဉ်တဖဉ်နှဉ်တၢ်ကဂံၢ်အီ၊ဒ်အမ့ၢ်ဝဲဒဉ် ဝနှဉ်လီ၊. ဝံသးစူၤဟ် သူဉ်ဟ်သးဖဲလ၊နဟ်တ့ၢ်ဝဲဒဉ်တၢ်ဟဲနှာ်လီ၊အလိၢ်လ၊တၢ်လိၢ်လီ၊ဟိ, ပကဆိကမိဉ်တ ယးလ၊နဟ်လီ၊သးလ၊နကဟ်လီ၊ဟိအီ၊နှဉ်လီ၊.

14. ပအိဉ်လ၊သုးအပူၤ. မ့ၢ်ပဘဉ်ဟ်ဖျါထိဉ်ပတၢ်ဟဲနှာ်လ၊အလီ၊လီ၊ဆီဆီနှဉ်ဒၢ်.

နတၢ်ဘူးတၢ်လဲဒီးပှၤဟ့ဉ်နၤစ့လ၊တၢ်နှ့ၢ်ဘျုးခီဖျိနမၤတၢ်ဂ့ၤအယိ bonuses တၢ်က ဘဉ်ဟ်ဖျါထိဉ်အီ၊ဒ်တၢ်ဟဲနှာ်အသိးနှဉ်လီ၊. နမ့ၢ်ဒီးနှဲ့ဘဉ်ဘဉ်စ့ cash တမံၤဂ့ၤတ မံၤဂ့ၤလ၊တၢ်ဟ်ပနိဉ်ဒီးဟ့ဉ်လီ၊အီ၊လ၊တၢ်ဟ့ဉ်ဟံဉ်အပှၤ, တၢ်အိဉ်တၢ်အိ, မ့တမ့ၢ် တၢ်ကူတၢ်ကၤ, တၢ်အဝဲအံၤပဉ်ယှာ်စ့ၢ်ကီးလ၊စ့တၢ်ဟဲနှာ်အပှၤနှဉ်လီ၊. ဒ်လဲဉ်ဂ့ၤ ဒ် လဲဉ်ဂ့ၤ, နဟံဉ်ဖိယီ ဖိမ့ၢ်ဘဉ်ထွဲဒီးသုးဖိ Military Housing Privatization Initiative, တဘဉ်ထၢနှာ်နဟံဉ်ဖိယီဖိစ့လ၊တၢ်ဟ်ပနိဉ်ဟ့ဉ်လီ၊အီ၊ဒ်တၢ်ဟဲနှာ်အသိးဘဉ်. တၢ် ဟ့ဉ်လ၊အဂ့ၤအဂၤတဖဉ်လ၊ဟဲလ၊တၢ်လိၢ်အဂၤတဖဉ်စ့ၢ်ကီးတၢ်တဒုးပဉ်ယှာ်အီ၊ဒ် အမ့ၢ်စ့တၢ်ဟဲနှာ်စ့ၢ်ကီးဘဉ်.

15. ယမ့ၢ်တအိဉ်ဒီးတၢ်လိၢ်လီ၊ဟိလ၊ကမၤပှဲၤထိဉ်ယဟံဉ်ဖိယီဖိအမံၤလ၊လံာ်ပတံထိဉ်အ ပူၤဘဉ်နှဉ်ယကဘဉ်မၤဒ်လဲဉ်.

ကွဲးလီ၊နဟံဉ်ဖိယီဖိအနိဉ်ဂံၢ်အမံၤလ၊လံာ်ကဘျုံးက့အဂၤတဘှဉ်အပူၤ, ဒီးဒုးဘျုး ဝဲယှာ်အီ၊လ၊နလံာ်ပတံထိဉ်နှဉ်တက့ၢ်.

16. ယဟံဉ်ဖိယီဖိလိဉ်ဘဉ်အါထိဉ်တၢ်မၤစၢၤ. ဘဉ်တဘဉ်မ့ၢ်တၢ်ရဲဉ်တၢ်ကျဲၤအဂုၤအဂၤ ပတီဉ်ထိဉ်သ့/အိဉ်စ့ၢ်ကီးဒၢ်.

လ၊တၢ်ယှနှ့ၢ်တၢ်ကတိဉ်ထိဉ် SNAP အဂိၢ်ဒ်လဲဉ် မ့တမ့ၢ်တၢ်နှ့ၢ်ဘျုးနှ့ၢ်ဖှိဉ်/တၢ်ဆိဉ်ထွဲ မၤစၢၤအဂၤတဖဉ်အဂိၢ်နှဉ်, ဝံသးလဲၤနှာ်လီ၊ကွၢ်ဖဲ ACCESSNebraska.ne.gov မ့တ မ့ၢ်ကိးလိတဲစိဖဲ 1-800-383-4278 နှဉ်တက့ၢ်.

USDA လံာ်ဟ်ဖျါလ၊အဘဉ်ဃးဒီးကမျၢ်တၢ်ခွဲးတၢ်ယာ်တဖဉ်

တၢ်အၢဉ်လီ၊တူၢ်လိာ်လ၊ကိၢ်စၢဖိုဉ်ကမျၢ်တၢ်ခွဲးတၢ်ယာ်တၢ်ဘျၢသဲစးဒီး U.S. တၢ်သူဉ်တၢ် ဖျးဝဲၤကျိၤ(USDA) ကမျၢ်တၢ်ခွဲးတၢ်ယာ်တၢ်သိဉ်တၢ်သီတဖဉ်ဒီးတၢ်ဘျၢသဲစးသနှတဖဉ်, USDA, မ့ၢ်ဝဲဒဉ်ကရၢခၢဉ်စးတဖဉ်, ဝဲၤဒၢးတဖဉ်, ဒီးပှၤမၤတၢ်ဖိတဖဉ်, ဒီးတၢ်ကရၢကရိ တဖဉ်လၢအပဉ်ယှာ်မၤသကိးတၢ်လၢ မ့တမ့ၢ်ပှၤပၢဆှၢ်တၢ်လၢ USDA တၢ်ရဲဉ်တၢ်ကျဲၤတ ဖဉ်တၢ်တြီယာ်အီ၊လ၊တၢ်ကွၢ်တလီ၊ဒ်ဒီးသနှၤထိဉ်လၢကလုာ်ဒှုဉ်, အလွဲ၊်, ထံဖိကိၢ်ဖိအ ခိဉ်ထံးခိဉ်ဘိ, မ့ဉ်/ခွါ, ကၢ်ဂိၤတလ၊ပှဲၤ, သးနံဉ်, မ့တမ့ၢ်တၢ်မၤဆၢကၢ့ၤတၢ်/တၢ်မၤကဉ် ကၢ့ၤတၢ် မ့တမ့ၢ်တၢ်ဟ့ဉ်ကဉ်/တၢ်မၤကဉ်လၢကမျၢ်တၢ်ခွဲးတၢ်ယာ်တၢ်ဟူးတၢ်ဂဲၤလၢတၢ် ရဲဉ်တၢ်ကျဲၤတမံၤဂ့ၤတမံၤဂ့ၤမ့တမ့ၢ် တၢ်ဟူးတၢ်ဂဲၤလၢအဘဉ်တၢ်ပၢဆှၢအီ၊ မ့တမ့ၢ်တၢ် ဆိဉ်ထွဲမၤစၢၤအီ၊လၢ USDA.

ပှၤသ့ဉ်တဖဉ်လၢအိဉ်ဒီးကၢ်ဂိၤတလ၊ပှဲၤတဖဉ်လၢအလိဉ်ဘဉ်တၢ်အဂုၤအဂၤအခီပညီလၢ တၢ်ဆဲးကျၢဆဲးကျိုးလၢတၢ်ရဲဉ်တၢ်ကျဲၤအတၢ်ဂ့ၢ် (အဒိ, ပှၤမဲာ်တထံဉ်တၢ်အလံာ်, ဘဉ်စဲ ကျုံးလံာ်မဲာ်ဖျၢဉ်ဖးဒိဉ်, တၢ်ဖိုဉ်နှ့ၢ်တၢ်ကလုၢ်, အမဲရံကၤ တၢ်ဒုးနဲဉ်စုတၢ်ပနိဉ်ကျိာ်, ဒီးအ ဂၤတဖဉ်)ကဘဉ်ဆဲးကျိုးဒီးခၢဉ်စးကရၢလၢမၤစၢၤတၢ် (ကိၢ်စဲဉ်မ့တမ့ၢ်လိၢ်ကဝီၤ)ဖဲလၢအ ဝဲသ့ဉ်ပတံထိဉ်ဝဲဒဉ်တၢ်နှ့ၢ်ဘျုးနှ့ၢ်ဖှိဉ်တဖဉ်အလိၢ်နှဉ်လီ၊. ပှၤတဂၤစုာ်စုာ်လၢအနၢ်တအၢ ကီဒ်ဉ်မးလၢကန်ဟူတၢ်မ့တမ့ၢ် အိဉ်ဒီးကၢ်ဂိၤတၢ်ကိတၢ်ခဲလၢတၢ်ကတိၤနှဉ် ကဆဲးကျိုး ဘဉ်ဒီးUSDA ခီဖျိလၢကိၢ်စၢဖှိဉ်ဟ်လီ၊ကဒီး: တၢ်မၤ စၢၤဖဲ (800) 877-8339 နှဉ်တက့ၢ်. အါနှ့ၢ်အနှဉ်, တၢ်ဂ့ၢ်တၢ်ကျဲၤတၢ်ရဲဉ်တၢ်ကျဲၤဘဉ်သ့ဉ်သ့ဉ်နကဒီးနှ့ၢ်ဘဉ်အီ၊လၢကျိာ်သ့ဉ် တဖဉ်လၢအအါနှ့ၢ်ဒံးအဲကလံးကျိာ်နှဉ်လီ၊.

လံာ်တြံာ်တၢ်ရဲဉ်တၢ်ကျဲၤတခါလၢအမ့ၢ်တၢ်ကွၢ်တလီ၊အတၢ်လိာ်ကွိၢ်, မၤပှဲၤထိဉ် USDA တၢ် ရဲဉ်တၢ်ကျဲၤ လၢအမ့ၢ်တၢ်ကွၢ်တလီ၊တၢ်လိာ်ကွိၢ်အလံာ်ဒိ AD3027 နထံဉ်နှ့ၢ်အီ၊လၢအ့ထၢဉ် နဲး online ဖဲ http://www.ascr.usda.gov/complaint_filing_cust.html, ဒီးလၢ USDA ဝဲၤဒၢးတဖျၢဉ်ဂ့ၤတဖျၢဉ်ဂ့ၤ, မ့တမ့ၢ်ကွဲးလံာ်ပရၢဆူ USDA ဒီးကတဲာ်ကတိၤဒီးဟ့ဉ်လီ၊ဝဲဒဉ် တၢ်လိဉ်ဘဉ်သ့ဉ်တဖဉ်လၢလံာ်အဒိလၢတၢ်ကဘဉ်မၤပှဲၤထိဉ်အီ၊လၢလံာ်ပရၢအပူၤနှဉ်လီ၊. လၢတၢ်ယှထိဉ်ဝဲဒဉ် copy ခီပံဉ်တဘှဉ်လၢအမ့ၢ်ဝဲတၢ်လိာ်ကွိၢ်/တၢ်ဟ်တၢ်ကမဉ်အလံာ်ဒိဂိၢ် နှဉ်, ကိးလိတဲစိဆူ (866) 632-9992 နှဉ်တက့ၢ်. ဆၢထိဉ်နလံာ်ဟ်တၢ်ကမဉ်/လိာ်ကွိၢ်လံာ် အဒိ မ့တမ့ၢ်လံာ်ပရၢဆူ USDA ခီဖျိလၢ–

(1) ဆု၊လ၊လံာ်ပရ၊– U.S. ဘဉ်ယးဒီးတ၊်သူဉ်တ၊်ဖျးအဝဲ၊ကျိၤ U.S. Department of Agriculture Office of the Assistant Secretary for Civil Rights 1400 Independence Avenue, SW Washington, D.C. 20250-9410

(2) ဆု၊ခီဖျိလ၊စဲးကွဲးဒီဆု၊လံာ် Fax: (202) 690-7442; မ့တမ့ၢ်

(3) လီပရ၊– program.intake@usda.gov

တ၊်ကရ၊ကရိ/တ၊်သူဉ်ထိဉ်ဆီလီ၊အဝဲအံၤန့ဉ်မ့ၢ်တ၊်ခွဲးတ၊်ယာ်လ၊အတု၊သိးထဲသိးလ၊ ပှၤဟ့ဉ်မၤစ၊ၢတ၊်နၢ်ဉ်လီၤ.

တ၊်ဂ့ၢ်တ၊်ကျိၤမ့ၢ်အိဉ်လ၊တ၊်ဆဲးကျိးဆဲးကျ၊အဂီ

Lincoln Public Schools District Office လ့ခၢဉ်ပဒိဉ်ကွိဂီၢ်ရ့ဉ်ဝဲၤဒၢး
5905 O Street • www.lps.org

တ၊်အိဉ်နၢ်ဂံၢ်နၢ်ဘါတ၊်ဆိဉ်ထွဲမၤစ၊ၢအဝဲ၊ကျိၤ

တ၊်သံကွၢ်တဖဉ်လ၊အဘဉ်ယးဒီးတ၊်အိဉ်ကလိ ဒီးတ၊်မၤစ့ၢ်လီ၊တ၊်အိဉ်အပှၤ်အလံာ်ပတံထိဉ်, တ၊်အိဉ် (အခီး) စ့စရိအပူၤစ့အိဉ်တ့ၢ်နၢ်ဉ်, ဝံသးစူၤကိးလီတဲစိဖဲ–402-436-1746 နၢ်ဉ်တက့ၢ်.

တ၊်ဆု၊လံာ်လၢ်တ၊်အိဉ်ဆိးလီၢ်ကျဲ– Lincoln Public Schools Nutrition Services Department, PO Box 82889, Lincoln NE 68501.

တ၊်ဖိဉ်စ့စရိဝဲၤကျိၤ

မ့ၢ်အိဉ်ဒီးတ၊်သံကွၢ်တဖဉ်လ၊အဘဉ်ယးဒီးတ၊်ဟ့ဉ်ကၢ့ၤစ့တ၊်အိဉ်အခီးစ့စရိ, တ၊်ဟ့ဉ်တ၊်ပ့ၤ တ၊်ကလံၤခီဖျိလ၊ credit ခြဲးဒံးခးမ့တမ့ၢ်တ၊်အိဉ်အပှၤ်လ၊တ၊်တဟ့ဉ်ဘဉ်ဒံးအီၤသ့ဉ်တဖဉ် နၢ်ဉ်, ဝံသးစူၤကိးလီတဲစိဖဲ 402-436-1700 နၢ်ဉ်တက့ၢ်.

ကိၢ်စၢဖိုဉ်အစ့ဟဲနၢ်ဉ်/တ၊်ဟဲနၢ်ဉ်တ၊်ဟ်နီဉ်တ၊်ရဲဉ်တ၊်ကျၤ

ဘဉ်သ့ဉ်သ့ဉ်နဖိကဒီးနၢ်ဘဉ်ဝဲဒဉ်မ့ၢ်ဆါခီတ၊်အိဉ်ကလိမ့တမ့ၢ်တ၊်မၤစ့ၢ်လီ၊မ့ၢ်ဆါခီဉ်တ၊်အိဉ်အပှၤ် နဟံဉ်ဒီဖျၢဉ်တ၊်ဟဲနၢ်ဉ်မ့ၢ်ဘဉ်လိာ်သးဒီးတ၊်ဟ်ပနီဉ်တ၊်ဟဲနၢ်ဉ်အိဉ်ဖျါလၢအဖိလာ်အသိးနၢ်ဉ်လီၤ.

တ၊်ဟဲနၢ်လၢတ၊်ဟ်ပနီဉ်လၢတ၊်ဒိးနၢ်ဘဉ်တ၊်အိဉ်ကလိအတ၊်နဲဉ်ကျဲတဖဉ်တ၊်ကစးထိဉ်သူအီၤဖဲလါ ယူၤလံ ၁သီ, ၂၀၂၁နံ့ဉ် တုၤလၢလါယူၤ ၃၀သီ, ၂၀၂၁နံ့ဉ်နၢ်ဉ်လီၤ.

တ၊်အိဉ်နၢ်ဂံၢ်နၢ်ဘါတ၊်မၤစၢၤဝဲၤကျိၤ
တ၊်မၤစ့ၢ်လီၤ/တ၊်မၤဆံးလီၤတ၊်အိဉ်အပှၤ်
တ၊်ဟ်ပနီဉ်တ၊်ဟဲနၢ်အတ၊်နဲဉ်ကျဲတဖဉ်
လါယူၤလံ ၁သီ, ၂၀၂၁နံ့ဉ်–လါယူၤ ၃၀သီ, ၂၀၂၂နံ့ဉ်

ဟံဉ်ဖိယီဖိဒီတဖျၢဉ် အနိဉ်ဂံၢ်	**တ၊်မၤစ့ၢ်လီၤတ၊်အိဉ်တ၊်အီအပှၤ်**				
	တနံ့ဉ်တဘျီ	တလါတဘျီ	ခံဘျီလၢတလါ အတၢ်ပူၤ	ခံန့ၣ်တဘျီ	တန့ၣ်တဘျီ
1	23,828	1,986	993	917	459
2	32,227	2,686	1,343	1,240	620
3	40,626	3,386	1,693	1,563	782
4	49,025	4,086	2,043	1,886	943
5	57,424	4,786	2,393	2,209	1,105
6	65,823	5,486	2,743	2,532	1,266
7	74,222	6,186	3,093	2,855	1,428
8	82,621	6,886	3,443	3,178	1,589
ဟံဉ်ဖိယီဖိအနိဉ်ဂံၢ် မ့ၢ်အါထိဉ်တဂၤဘဉ် တဂၤန့ဉ်နဘဉ်ဟ်ဖိုဉ် အါထိဉ်–	8,399	700	350	324	162

နဟံဉ်ဖိယီဖိဒီတဖျၢဉ်မ့ၢ်ဟ်ဖျါထိဉ်ဝဲဒဉ်စ့တ၊်ဟဲနၢ်အကျိၤအကျဲတဘျုးခါလၢအလီၤဆိလာ်အသးနၢ်ဉ်, တ၊်ဟဲနၢ်ခဲလၢ်ဟ်ဖိုဉ်ကဘဉ်တ၊်ဂံၢ်ဒ့ၣ်တယာ်အီၤလၢဒီတနံ့ဉ်ကျၤၤအတ၊်ဟဲနၢ်အဖိခ်ဉ်နၢ်ဉ် လီၤ. သူဝဲဒဉ်တ၊်လဲလာ်/တ၊်ဆိ တလဲလၢအဖိလာ်သ့ဉ်တဖဉ်အံၤ–

တနံ့ဉ်တဘျီတ၊်ဟဲနၢ်တ၊်ဆိတလဲ/တ၊်လဲလာ်– တန့ၣ်တဘျီ x ၅၂

ခံန့ၣ်တဘျီ x ၂ဖ

တလါတဘျီ x ၁၂

တက္ကသိုလ်ဘဏ္ဍာသုံးလီးဆီ (402)436-1905

တက္ကသိုလ်ဘဏ္ဍာသုံးလီးဆီအတက်မှတက်/တက်အကျိုးအကျဲလေးအဒုးနဲ့ဝပ်ဖျေထိုဝ်တက်ဒီးတက်ဃုထေဟ်လီးတက်အကျိုးအကျဲ

တက္ကသိုလ်ဘဏ္ဍာသုံးလီးဆီအခီပညီမှ်တက်မနုးလဲ့ဝ်.

တက်ကျူဝ်ဘဏ်ကျူဝ်သုံးလီးဆီအခီပညီစံးတက်နှဉ်မှ်ဝဲတက်သိ့ဝ်လိနဲ့ဝ်လိလီးလီးဆီဆီလေတက်ကျူဝ်ဒုးအိ့ဝ်ထိ့ဝ်အီးနှဉ်လီး. တက်သိ့ဝ်လိနဲ့ဝ်လိလီးလီးဆီဆီလေတက်ကျူဝ်ထိ့ဝ်ဖးလီးနှ်အီးနှဉ်မှ်ဝဲတက်ဆီတလဲမစေး၁/မေဘဉ်လိ်ာတက်လိ့ဝ်ဘဉ်လေဖိသဉ်လေအဒီးနှ်ဘဉ်ဒီးဟ်ယှာ်ဟ်ဂိ်ါသုဉ်တဖဉ်အတက်အိ့ဝ်သး တက်ဂှ်တက်ကျိုးလေတက်ယုထံဉ်နှ်အီး, တက်မေအကျိုးအကျဲပီညါ, မ့တမ့်တက်ဟ့ဉ်လီးတက်သိ့ဝ်လိနဲ့ဝ်လိဆူဖိသဉ်လေအတက်လိ့ဝ်ဘဉ်တဒ်သိးဒီးပှးအဂေးတဖဉ် တက်အစေးကဲထိ့ဝ်သးလေဖိသဉ်လေကှ်ဂိုးတလေပဲ့ဝ်းတဖဉ်အတက်လိ့ဝ်ဘဉ်ဒီးမေလီးတံ်ဝဲတက်မေနှ်အါထိ့ဝ်လံ်ညိ့ဝ်သိ့ဝ်ဒိ့ဝ်အကလှာ်ကလှာ်လေဖိသဉ်ဒ်းနှ်ဉ်အသိးတဖဉ်အဂိ်ါလေတက်နှ်ဉ်အယိဖိသဉ်ကတုးထိ့ဝ်ထေဉ်ဘးလေတက်ဟ်ပနိ်ဉ်တက်ကျူဝ်ဘဉ်ကျူဝ်သုံ့အတီးပတီ်တဖဉ်လေကိ်ါရှဉ်ကမျှ်ကို/ပဒိ့ဝ်ကို့အတက်အိ့ဝ်ဒီးတက်စိတက်ကမီးလေကစံ့ဝ်ညိ့ဝ်ပေလီးသးအဂိ်ါနှ်ဉ်လီး.

တက်ကျူဝ်ဘဉ်ကျူဝ်သုံးလီးဆီအံ့ဝတက်ဟ့ဉ်လီးအီ့ဆူမိ်ါပေတဖဉ်လေအတအိ့ဝ်ဒီးတက်လေ?ဘူဉ်လေ?စ့ေးဘဉ်, ဒ်သိးကတုးထိ့ဝ်ထိ့ဝ်ဘးလေဖိသဉ်တဂေးလေအအိ့ဝ်ဒီးကှ်ဂိုးတလေပှဲ့ဝ်းအတက်လိ့ဝ်ဘဉ်လေအတဒ်သိးလိ?အသးဒီးပှးအဂေးတဖဉ်အတက်လိ့ဝ်ဘဉ်ကလေပှဲ့ဝ်းအဂိ်ါ, ပဉ်ယှာ်ဒီးတီ့ဇးးတက်သိ့ဝ်လိနဲ့ဝ်လိ, ဟ်ဉ်ပူးတက်သိ့ဝ်လိနဲ့ဝ်လိ, တက်သိ့ဝ်လိနဲ့ဝ်လိလေတက်ဆါဟ်ဉ်တဖဉ်, ဒီးတက်သိ့ဝ်လိနဲ့ဝ်လိလေအဘဉ်ယးဒီးနှ်ိ်ခ်ကှ်ဂိုးတက်ကျူဘဉ်ကျူဝ်သုံ့တဖဉ်နှ်ဉ်လီး. တက်သုံ့ဝ်တဖဉ်အံ့ဝပဉ်ယှာ်ဒီးတက်လှ,်အိ့ဝ်နှ်ိ်ခ်သးသမ္ဘတက်ဖံးတက်မေ, တက်မေစေးဘဉ်ယးတက်နှ်ဟူအဂ့ှ်အကျိုး, တက်မေစေးဘဉ်ယးမဲ့ာ်ချံတက်ထံ့ဝ်, တက်နှ်ဟူအတက်မေစေး, တက်ကတီ–ကျိ?တက်ယုသုဉ်ညါဘဉ်ယးတက်ဆူးတက်ဆါ, တက်မေအမေတက်လေအကဲ့ဘျုးကဲ့ဖိ့ဝ်လေကဂ့ှ်ထိ့ဝ်အဂိ်ါဒီးနှ်ိ်ခ်ကှ်ဂိုးတက်ကူစါယါဘျါတက်ဆူးတက်ဆါ တက်ဆိ?ထွဲမစေးမ့်ပဉ်ယှာ်လေတက်သိ့ဝ်လိနဲ့ဝ်လိလီးလီးဆီဆီလေဘဉ်တက်ဒုးအိ?ထိ?အိ်ေအံ့ဝနှ်ဉ်မိ်ါပေတဖဉ်တဘဉ်ဟ့ဉ်တက်အပ္ပေအကလံ့ေ, ဒ်သိးကတုးထိ?ထိ?ဘးလေဖိသဉ်လေအကှ်ဂိုးတလေပှဲ့ဝ်းတဖဉ်အတက်လိ?ဘဉ်ကလေပှဲ့ဝ်းအဂိ်ါနှ်ဉ်လီး.

ကို့ဖိလေအိ?ဒီးကှ်ဂိုးလေတလေပှဲ့ဝ်းဘဉ်သှ?ဉ်တဖဉ်နှ?ဉ်ဘဉ်တက်သှ?ဉ်ညါဟ်ဖျေထိ?ဉ်အီ့ေ:ဒ်လဲ?.

တက်ဆှးပှးတဂေးလေတက်ကမေစေးအီ့ေအံ့ေနှ?ဉ်ဘဉ်တက်မေအီ့ေလေသရ?ဉ်တဖဉ်မ့တမ့်မိ်ါပေတဖဉ်ဆူကို့ဖိတက်ဆိ?ဉ်ထွဲမစေးကရ?ကျ?အအိ?ဉ်နှ?ဉ်လီး. တက်မစေးကို့ဖိကရ?ကဘှါရှဲတက်ဂ့ှ်ကိတဖဉ်ဒီးဟ့ဉ်ကျူဝ်ဟ့ဉ်ဖးဝဲဒဉ်အဆိကတေ?လေတက်ကနှ?ဉ်လီးမေဘဉ်လိ?ဘဉ်ယးတက်ကျူဝ်ဘဉ်ကျူဝ်သုံ့အကလှာ်ကလှာ်လေတက်မေတက်သမံ့ယးတဖဉ်နှ?ဉ်လီး. တက်မေထိ?တက်ရဲ?တက်ကျဲးဒီးဖိသဉ်မ့?တမေတက်ဒ်တက်မေအီ့ေအသိးဘဉ်/လှူးပိ?ထွဲဝဲမ့တနှ?ဘဉ်နှ?ဉ်တက်အေ?လီ?ဟူ?လိ?လေ တက်သိ?ဉ်လိနဲ?ဉ်လိတက်ကျူဝ်ဘဉ်ကျူဝ်သုံ့အကလှာ်ကလှာ်ဒီးတက်နှ?ဉ်လီးမေဘဉ်လိ?ကှ?တက် တက်ရဲ?တက်ကျဲးတဖဉ်, ဘဉ်သှ?ဉ်သှ?ဉ်တက်ကမေဝဲဒဉ်တက်သမံ့ယးလေအမ့? multidisciplinary team ပှးသှ?ပှးဘဉ်တဘျုးဂေ ဟ်ဖှ?ဉ်ထိ?ဉ်အသးဒီးမေဝဲဒဉ်တက်သမံ့ယးလေတက်ဂ့ှ်တဘျုးမံ့ေအဖိခ်ဉ်နှ?ဉ်လီး.

မိ်ါပေတဖဉ်ကဘဉ်ဟ့ဉ်လီးတက်ကွဲးဖျေထိ?ဉ်တက်ဟ့ဉ်အခ္ခဲးလေတက်ကသံ့ယးမံ့ဝဲဒဉ်အဝဲသှ?ဉ်အဘဉ်ယးဒီးတက်ကျူဝ်ဘဉ်ကျူဝ်သုံ့လီးဆီအဂိ်ါနှ?ဉ်လီး. တက်လိ?ဉ်ဘဉ်လေတက်ဟ့ဉ်အခ္ခဲအံ့ေကပဉ်ယှာ်ဒီးတက်ကွဲးဖျေထိ?ဉ်လေတက်ဟူးတက်ဝဲ့ေကဘဉ်တက်မေအီ့ေဒီး တက်ဟ်ဖျေထိ?ဉ်တက်သမံ့ယးမံ့ေအကျိုးအကျဲတခါဘဉ်တခါနှ?ဉ်လီး. လံ?တက်ဟ်ဖျေတဖဉ်လေတက်ကွဲးဖျေထိ?ဉ်အီ့ေနှ?ဉ်ဒုးနဲ?ဉ်ဖျေထိ?ဉ်ဝဲဒဉ်တက်အစေတဖဉ်လေတက်သမံ့ယးမံ့ေဒီးတက်ဂ့ှ်တက်ကျိုးတဖဉ်လေတက်ဆိ?လီ?ဟ်လီ?အီ?လေတက်ကျူဝ်ဘဉ်ကျူဝ်သုံ့လီ?ဆိ?တက်ရဲ?တက်ကျဲးကဘဉ်တက်ဟ်ကီ?အီ?လေလံ?ကြ?ပူ?နှ?ဉ်လီး. လေ ၃ဝသီအတီ?ပူ?နှ?ဉ် ကို့ဖိတဂေးတက်သမံ့ယးဟ်ဂ?ဟ်ကျ?လေအိ?ဉ်ဒီးကှ?ဂိုးတလေပှဲ့ဝ်းလေတက်မေလိလံ?လ?တက်ကိတက်ခဲ့ဝ်ံးအလီ?ခံနှ?ဉ်, တက်ကစးထိ?ဉ်မေဝဲဒဉ်တက်ထံ?ဉ်လိ?ဉ်အိ?ဉ်ဖှ?ဉ်သကိးယှာ်ဒီးမိ်ါပေနှ?ဉ်လီး. တက်ကဘဉ်ဒုးသှ?ဉ်ညါဆိမိ်ါပေတဖဉ်နှ?ဉ်လီး. လေတက်ထံ?ဉ်လိ?ဉ်အိ?ဉ်ဖှ?ဉ်သကိးကတီ?နှ?ဉ်, နှ?ိ်တဂေစုာ်စုာ်တက်ကျူဝ်ဘဉ်ကျူဝ်သုံ့တက်ရဲ?တက်ကျဲး IEP ကဘဉ်တက်ဆိ?လီ?ဟ်လီ?အီ?တက်ပညိ?ဖိတေ?ဉ်တဖဉ်ဖဲလေကို့ဖိမ့?တုးထိ?ဉ်ထိ?ဉ်ဘးဒီးဒီးနှ?ဘဉ်ဝဲဒဉ် တက်မေကဲထိ?ဉ်ဒုးအိ?ဉ်ထိ?ဉ်တက်သိ?ဉ်လိနဲ?ဉ်လိလီးလီးဆီဆီအံ့ေနှ?ဉ်လီး.

လ့ခေ?ဉ်ပဒိ?ဉ်ကို့စးထိ?ဉ်ဟံ့နှ?မူ:ဒါလေတက်ဟ့ဉ်လီးတက်ဆေကတီ?တက်ဆိ?ဉ်ထွဲမစေးလေကို့ဖိတဖဉ်စးထိ?ဉ်လေအိ?ဉ်ဖျဲ?ဉ်တုးလေ ၂ဘနံ?ဉ်, လေအပဉ်ယှာ်ဒီး, ဘဉ်ဆဉ်တက်တဟ်ပနိ?ဉ်အီ?လေ–တက်ကွ?ထွဲမစေးတဖဉ်, တက်မစေးတက်နှ?ဟူ, တက်မအမေတက်လေအကဲ့ဘျုးကဲ့ဖိ?ဉ်လေကဂ့ှ်ထိ?ဉ်အဂိ?, နှ?ိ်ခ်ကှ?ဂိုးတက်ကူစါယါဘျါ, တက်ကတီ/ကျိ?တက်ကူစါယါဘျါ, ဒီးတက်နှ?ဟူတက်မေစေးတဖဉ်နှ?ဉ်လီး. မိ?ပေတဖဉ်တလိ?ဉ်ဟံ့မူ:ဒါလေကဘဉ်ဟ့ဉ်လီ?တက်မေစေးတဖဉ်လေအဝဲသှ?ဉ်အဖိတက်လိ?ဉ်ဘဉ်လေကလဲ့ေနှ?ဉ်ဒီးမေနှ?ကမျှ?တက်ကျူဘဉ်ကျူဝ်သုံ့လေအကြားဝဲဘဉ်ဝဲဒီးအဖိအဂိ?ဘဉ်နှ?ဉ်လီး. လေတက်မေလီ?တံ?တက်မေဘဉ်လိ?ဉ်ကှ?တက်ဟ်လီ?တက်ဖံးတက်မေအကျိုးအကျဲ:ဒ်သိးကဖိးမံ့လိ?အသးအဂိ?နှ?ဉ်, ပှးသေ?ဖုတဖုလေအဆိ?ဉ်ထွဲမစေးတက် အါ:ဒ်တက်တကှ?တက်တစုးကါအီ?လေကို့တက်ဆိ?လီ?ဟ်လီ?အပူ?ဘဉ် တက်စူးကါအီ?:ဒ်အကြားဝဲဘဉ်ဝဲ ထဲလေတက်လဲလိ?အကတီ?/တက်ဆိ?တလဲအကတီ?သှ?ဉ်တဖဉ်နှ?ဉ်လီး.

ကို့ဖိလေအကဒီးနှ?ဘဉ်တက်ဘဉ်ဘျုး/ဒီးနှ?ဘဉ်တက်နှ?ဘျုးနှ?ဖှ?ဉ်တဖဉ်

ကို့ဖိတဂေလေတက်ဒုးနဲ?ဉ်ဖျေထိ?ဉ်လေအိ?ဉ်ဒီးခ်ဉ်နှ?ဉ်သးတက်ဂ့ှ်ကိ autism, သးတက်တူ?ဘဉ်တဘဉ်လီ?ဘဉ်စး, တက်ဒ်ဉ်ထိ?ဉ်ထိထိ?ဉ်လီးထုး/ စ်ေ:ခံ, တက်နှ?ဟူတက်ကိတက်ခဲ, တက်ဆိကမိ?ဉ်ဆိကမးတက်ဘှါရှဲအတက်ဂ့ှ်ကိ, ကှ?ဂိ?ေတဂ့ှ်ေဘဉ်အါမံ:, ယံ?ကွဲတက်ကိတက်ခဲဟးတသှ, တက်အိ?ဉ်ဆူ?ဉ်ခ,ှတက်ကိတက်ခဲလေအဂ့ှ်ေအဂ:ေတဖဉ်, တက်မေလီ:ဒီးတက်တသှ/တဘဉ်လီ?ဘဉ်စးလီ:လီ:ဆီဆီတခါ, တက်ကတီ:ကျိ?တက်ကိတက်ခဲတဖဉ်, ခ်ိ?ဉ်နှ?တက်ဘဉ်ဒ်ဘဉ်ထံ:ကဲထိ?ဉ်တက်ဆူ:တက်ဆါ, မ့တမ့်ါ တက်ထံ?ဉ်အတက်ကိတက်ခဲ့ဘဉ်သှ?ဉ်သှ?ဉ်ကဘဉ်တက်ဟ်လီ:အီ:ဒ်လေညီနှ?တက်ကျူဝ်ဘဉ်ကျူဝ်သုံ့ဘဉ်ဆဉ်အိ?ဉ်ဒီးတက်ဆိ?ဉ်ထွဲမစေ:ကေ ဘျုးကဲ့ဖှ?ဉ်လေတက်ကျူဝ်ဘဉ်ကျူဝ်သုံ့လီ:ဆိ တီ:ဇး:မ့တမ့်တက်မေစေ:လီ?နှ?ဉ်လီး.

တက်သမံ့သမိ:သဘျ,/တက်သမံ့သမိ:လေတဒီ:သနှ:အသးလေပှ:နှီတဂေ

မိ?ပေ်မ့်တအာ?ဉ်လီ:တူ?လိ?ဝဲ:ဒ?တက်သမံ့သမိ:လေအဘဉ်တက်မေ:ပှဲ့ေအီ:ခ်ဖျိုလေ:ကိ?ရှဉ်ကို့ဘဉ်နှ?ဉ်, မိ?ပေ်အိ?ဉ်ဒီ:တက်ခ,ှ:တက်ယာ်လေကယ့ထိ?ဉ်ဝဲ:ဒ?တက်သမံ့သမိ:သဘျ,/တက်သမံ့သမိ:လေတဒီ:သနှ:ထိ?ဉ်အသးလေပှ:နှီတဂေ:ဒီ:တက်ကသူ့ဝဲပဒိ?ဉ်/ကမျှ?ကျိ?ဉ်စ့ေအတက်လေ?လေတက်သမံ့သမိ:အဂိ?သှ?ဝဲနှ?ဉ်လီ:. မိ?ပေ်ကဘဉ်ယ့ထိ?ဉ်ဝဲ:ဒ?ဆူ?ဉ်ပှးဘဉ်ဒ:ါ:ဘဉ်မ့ဘဉ်ဒ:ါ:ဘဉ်ကမ:ေ:ဒ?ကမ:ေ:ဒ?ကိ?ရှဉ်ကို

တ၊အဝဲအံ၊မ့၊တ၊ဟ့ဉ်အခွဲးလ၊မိ၊ပ၊တဖဉ်ကဟဲကီးယုဉ်ဒီးပှ၊အဂုၤအဂ၊တဖဉ်လ၊ IEP တ၊ထံဉ်လိာ်အိဉ်ဖှိဉ်အပူၤ, ဘဉ်ဆဉ်တ၊မ့၊ဒုးသ့ဉ်ညါဆိကိုတချုးဒ်းလ၊တ၊ရဲဉ်လီၤကျဲ၊ လီၤတ၊ထံဉ်လိာ်ဒ်းဘဉ်နှဉ်ကမ့၊ဝဲဇဉ်တ၊ဆိကမိဉ်လ၊အဂုၤတခါနှဉ်လီၤ. ကိ၊်ရှဉ်ဟိဉ်ကဝိၤကိုပှ၊ဘဉ်မူဘဉ်ဒါကဟ့ဉ်နီ၊လီၤဝဲဇဉ်မိ၊ပ၊တဖဉ်လ၊ IEP အလံာ်ကွဲးဒ်တဘှဉ်နှဉ်လီၤ.

တ၊တူ၊လိာ်ကိုဖိ/တ၊ဆီလီၤဟ်လီၤ

တ၊ဟ်လီၤ/တ၊တူ၊လိာ်ကိုဖိလ၊တ၊ကူဉ်ဘဉ်ကူဉ်သ့လီၤဆိတ၊ရဲဉ်တ၊ကျဲ၊ပူၤနှဉ်ဒီးသနှၤ ထိဉ်သးလ၊ကိုဖိအတ၊ကူဉ်ဘဉ်ကူဉ်သ့တ၊လိဉ်တဖဉ်ဒ်တ၊ဂ့၊အတကွိဉ်ဟ်ဖျါထိဉ်လ၊နိ၊် တဂၤတ၊ကူဉ်ဘဉ်ကူဉ်သ့တ၊ရဲဉ်တ၊ကျဲ၊ IEP ပူၤအသိးနှဉ်လီၤ. ကိ၊်ရှဉ်ကိုအပှ၊ပ၊ဆှ၊ ရဲဉ်ကျဲ၊တ၊သ့ဉ်တဖဉ်ကဘဉ်ဟ့ဉ်တ၊ဒုဉ်ကီ၊ဒီးမၤလီၤတံ၊လ၊ကိုဖိအက့၊ဂီ၊တဂ့၊သ့ဉ်တဖဉ်ကဒီးနှ၊်ဘဉ်တ၊ကူဉ်ဘဉ်ကူဉ်သ့လ၊အဂ့၊ကတ၊၊်တသ့ဖဲအသ့ဒ်သိးဒီးကိုဖိလ၊တအိဉ်ဒီးက့၊်ဂီ၊တလ၊ ပှဲ၊သ့ဉ်တဖဉ်အသိး, တ၊အိဉ်သးအပတိ၊်လ၊အကဲထိဉ်သးသ့အအါကတ၊၊်နှဉ်လီၤ. ကိုဖိတ ဖဉ်နှဉ်တ၊ဟ့ဉ်စိဟ့ဉ်ကမိ၊အိ၊လ၊ကအိဉ်ဒီးတ၊ဆိဉ်ထွဲမၤစ၊၊အါထိဉ်လ၊ကမၤလ၊မၤပှဲ၊ဒီးတ၊ မၤစ၊၊တဖဉ်လ၊ကမၤစ၊၊အဝဲသ့ဉ်လ၊ညီနှ၊်တ၊ကူဉ်ဘဉ်ကူဉ်သ့အတ၊ဆီလီၤဟ်လီၤတဖဉ်နှဉ် လီၤ. ကိုဖိတဖဉ်လ၊အိဉ်ဒီးက့၊်ဂီ၊တလ၊တပှဲ၊သ့ဉ်တဖဉ်ဘဉ်သ့ဉ်သ့ဉ်ကဘဉ်တ၊ဟ်အဝဲသ့ဉ် လ၊တီ၊ဒၤးလီၤဆိတဖဉ်, ကိုလီၤဆိတဖဉ် မ့တမ့၊်တ၊အိဉ်သးအဂုၤအဂၤလ၊တ၊ချ၊ဒီးညီနှ၊်တ၊ ကူဉ်ဘဉ်ကူဉ်သ့လ၊ခိဉ်ယၤ၊ဝဲးတရံးဖဲလ၊ကိုဖိအတ၊လိဉ်ဘဉ်ဝဲဇဉ်နှ,ဆၤဉ်ဒီးကဘဉ်တ၊ရဲဉ်ကျဲ၊ ကျဲ၊နှ၊်အီ၊တ၊ဘဉ်ကူဉ်သ့လ၊အဖိးမံလိာ်အသးဒီးအနိ၊်ကစ၊်အတ၊လိဉ်ဘဉ်သ့ဉ်တဖဉ် ဒီးတ၊ လိဉ်ဘဉ်လီၤလီၤဆိဆိလ၊စဲးဖိကဟဉ်တ၊ကူဉ်ဘဉ်ကူဉ်သ့တဖဉ်လ၊တ၊တသူဒ်းအီ၊လ၊တီ၊ဒၤး ပူၤလ၊ဆ၊ကတိ၊်ခဲအံ၊ဒဉ်လာ်နှဉ်လီၤ.

လ၊အဘဉ်ယးဒီးကိုဖိဂၤအတ၊ကူဉ်ဘဉ်ကူဉ်သ့တ၊ဆိလီၤဟ်လီၤအီ၊နှဉ် တ၊ဆ၊တဲာ်ကဘဉ်တ၊မၤအီ၊ခီဖျိလ၊ကရူ၊်တကရူ၊်လ၊အပှ၊မၤတ၊ဖိသ့ဉ်တဖဉ်သ့ဉ်ညါဝဲဇဉ်ကိုဖိဒီးပှ၊တ ဖဉ်လ၊အသ့ဉ်ညါနှ၊်ပ၊်ဝဲဇဉ်တ၊ဒီးစဲးတဖဉ်ဒီးတ၊မၤအကျိ၊အကျဲတဖဉ်လ၊တ၊သမံသမိး ကိုဖိအတ၊မၤလိမၤဒီးနှ၊်တ၊အတ၊သ့တ၊ဘဉ်တဖဉ်နှဉ်လီၤ. ကရူ၊်ဖိသ့ဉ်တဖဉ်သ့ဉ်ညါဝဲ ဇဉ်တ၊မၤနှ၊်တ၊ရဲဉ်တ၊ကျဲ၊တဖဉ်ဒီးတ၊မၤစ၊၊တဖဉ်လ၊ကမၤစ၊၊ဝဲဇဉ်ကိုဖိအဂိ၊်နှဉ်လီၤ.

မိ၊ပ၊တဖဉ်တ၊မၤအဝဲသ့ဉ်လ၊ကကွဲးဝဲဇဉ်တ၊အၤဉ်လီၤဟ့ဉ်အခွဲးလ၊တ၊ဆ၊တဲာ်ဖဲလ၊အဝဲ သ့ဉ်အၤဉ်လီၤတူ၊်လိာ်တ၊ဆိလီၤဟ်လီၤတ၊ကူဉ်ဘဉ်ကူဉ်သ့အတ၊ဟ့ဉ်ကူဉ်ဟ့ဉ်ဖးလ၊အဝဲ သ့ဉ်အဖိဂိ၊်မ့၊ဂ့၊မ့တ့မ၊် တအၤဉ်လီၤတူ၊်ဝဲဘဉ်မ့၊ဂ့၊နှဉ်လီၤ. မိ၊ပ၊ကတိၤအဲကလံးကျိာ်မ့၊ တဘဉ်ဘဉ် မ့တမ့၊်အိဉ်ဒီးတ၊ကိတ၊ခဲလ၊တ၊နှ၊်ဟူသ့ဉ်တဖဉ်နှဉ်, ဘဉ်သ့ဉ်သ့ဉ်တ၊ကယ့ ထိဉ်ဝဲဇဉ်ပှ၊ကတိၤကျိ၊်ထံတ၊တဂၤလ၊အဝဲသ့ဉ်အဂိ၊်နှဉ်လီၤ.

တ၊ကကွဲးဒုးသ့ဉ်ညါဒီးတ၊ကဟ့ဉ်လီၤဆိဝဲဇဉ်မိ၊ပ၊တဖဉ် တ၊ဆ၊ကတိ၊်တကတိ၊်လ၊အကြားဝဲ ဘဉ်ဝဲတချုးဒ်းလ၊ကိ၊်ရှဉ်ကို–

1. ဆှ၊နှဉ်ရဲဉ်ကျဲ၊ဝဲလ၊ကစးထိဉ်မ၊ မ့တမ့၊်ဆိတလဲတ၊ကွဲးနိဉ်ကွဲးယါ, တ၊သမံသမိး, တ၊ ဟ်ဂၤ၊်ဟ်ကျ၊၊တ၊ မ့တမ့၊်တ၊ဆိလီၤဟ်လီၤတ၊ကူဉ်ဘဉ်ကူဉ်သ့လ၊ဖိသဉ်တဂၤအဂိ၊် မ့တ မ့၊်တ၊ကတဲာ်ကတိ၊ဟ့ဉ်လီၤမၤစ၊၊ကလိတခါဒ်အကြား၊ဝဲဘဉ်ဝဲဒီးကမျ၊်တ၊ကူဉ်ဘဉ်ကူဉ် သ့, မ့တမ့၊်
2. ဂ့၊်လိာ်/တတူ၊်လိာ်ဝဲတ၊ဂ့၊်လ၊ကစးထိဉ်မ၊ မ့တမ့၊်ဆိတလဲတ၊ကွဲးနိဉ်ကွဲးယါ, တ၊သမံသ မိး, တ၊ဟ်ဂၤ၊်ဟ်ကျ၊၊တ၊ မ့တမ့၊်တ၊ဆိလီၤဟ်လီၤတ၊ကူဉ်ဘဉ်ကူဉ်သ့လ၊ဖိသဉ်တဂၤအ ဂိ၊် မ့တမ့၊်တ၊ကတဲာ်ကတိ၊ဟ့ဉ်လီၤမၤစ၊၊ကလိတခါဒ်အကြား၊ဝဲဘဉ်ဝဲလ၊ကမျ၊်တ၊ကူဉ် ဘဉ်ကူဉ်သ့လ၊ဖိသဉ်အဂိ၊်နှဉ်လီၤ.

တ၊ယုထ၊တ၊ရဲဉ်တ၊ကျဲ၊တဖဉ်/တ၊ရဲဉ်တ၊ကျဲ၊လ၊နယုထ၊သ့သ့ဉ်တဖဉ်

မိ၊ပ၊တဖဉ်အိဉ်ဒီးတ၊ခွဲးတ၊ယာ်လ၊ကသ့ဉ်ညါဘဉ်ယးဒီးတ၊လ၊ပမၤနှ၊်အီ၊သ့လ၊အဘဉ်ယး ဒီးပှ၊နိ၊်တဂၤ/ပှ၊တဖုအတ၊ရဲဉ်တ၊ကျဲ၊ ဒီးကမျ၊်/ပဒိဉ်တ၊ရဲဉ်တ၊ကျဲ၊တဖဉ်, အါနှ၊်အနှဉ် တ၊သ့ဉ်တဖဉ်နှဉ်ဘဉ်တ၊ဟ့ဉ်လီၤအီ၊ခီဖျိလ၊ကိုတဖဉ်နှဉ်လီၤ. ကိ၊်ရှဉ်ကိုပှ၊မၤတ၊ဖိတဖဉ်က ဟ့ဉ်လီၤဝဲဇဉ်တ၊ဂ့၊်တ၊ကျဲ၊လ၊အဘဉ်ယးဒီးတ၊ရဲဉ်တ၊ကျဲ၊သ့ဉ်တဖဉ်နှဉ်လ၊တ၊ယ့ထိဉ်အီ၊ နှဉ်လီၤ. မိ၊ပ၊သ့ဉ်တဖဉ်မ့၊်ဆိလီၤဟ်လီၤကိုဖိလ၊တ၊ရဲဉ်တ၊ကျဲ၊သ့ဉ်တဖဉ်နှဉ်အပူၤတခါခါ နှဉ်, ဒ်လဲဉ်ဂ့၊ဒ်လဲဉ်ဂ့၊, ကိ၊်ရှဉ်ကိုတလိဉ်လ၊ကဘဉ်ဟ့ဉ်ဝဲဇဉ် တ၊လာ်ဘူဉ်လာ်စ့၊လ၊ကိုဖိအတ၊ကူဉ်ဘဉ်ကူဉ်သ့အဂိ၊်ဘဉ်နှဉ်လီၤ.

ဝ်စိာ်တီဆှ၊လ၊ကိုဖိတဖဉ်လ၊အဒီးနှ၊်တ၊ကူဉ်ဘဉ်ကူဉ်သ့လီၤဆီတဖဉ်အဂိ၊်

ကိ၊်ရှဉ်ကိုတ၊ကူဉ်ဘဉ်ကူဉ်သ့လီၤဆိဝဲၤကျ၊ၤကရဲဉ်ကျဲ၊ဒီးနုးအိဉ်ထိဉ်ဝ်စိာ်တီဆှ၊လ၊ကိုဖိလ၊အ ကြား၊ဒီးနှ၊်ဘဉ်/တ့ၤထိဉ်ထိဉ်ဘးလ၊တ၊ဟ်ပနိဉ်ပတိ၊်တဖဉ်အဂိ၊်နှဉ်လီၤ. ကိုဖိတဖဉ်လ၊တ၊ဟ် လီၤအီ၊လ၊တ၊ကူဉ်ဘဉ်ကူဉ်သ့လီၤဆိတ၊ရဲဉ်တ၊ကျဲ၊ပူၤနှဉ် တ၊လိဉ်ဘဉ်လ၊ကဘဉ်ထိဉ်ကိုလ၊ တ၊ချ၊တဖဉ်လ၊တမ့၊်အဝဲသ့ဉ်ညီနှ၊်တ၊ထိဉ်ကိုအဟိဉ်ကဝိၤဘဉ်နှဉ်ကဘဉ်တ၊ဟ့ဉ်အီ၊ဝ်စိာ်တီ ဆှ၊လ၊တ၊လဲၤတ၊က့၊အဂိ၊်နှဉ်လီၤ. နိ၊်တဂၤစုာ်စုာ်တ၊အိဉ်သးတ၊ဂ့၊်တ၊ကျဲ၊လီၤဆိလာ်အသး ယိတ၊ကဟ့ဉ်အခွဲးလ၊တ၊ကူဉ်ဘဉ်ကူဉ်သ့လီၤဆိကိုဖိတဖဉ်ကဘဉ်တ၊ဝ်စိာ်တီဆှ၊အီ၊ဆူအဝဲ သ့ဉ်တ၊ဟ်ပနိဉ်နှ၊်အီ၊ကိုတဖဉ်နှဉ်လီၤ.

မိ၊ပ၊သ့ဉ်တဖဉ်မ့၊်တသးမံထွဲလ၊ဝ်စိာ်တီဆှ၊အတ၊ဆ၊တဲာ်ဘဉ်နှဉ်, အဝဲသ့ဉ်တဖဉ်ကပတံထိဉ်ဝဲဇဉ် တ၊ဂ့၊်တ၊ကျဲ၊ဆူကိ၊်ရှဉ်အတ၊ကူဉ်ဘဉ်ကူဉ်သ့လီၤဆိကိုဖိတဖဉ်ကဘဉ်တ၊ဝ်စိာ်တီဆှ၊အီ၊ဆူအဝဲ သ့ဉ်တ၊ဟ်ပနိဉ်နှ၊်အီ၊ကိုတဖဉ်နှဉ်လီၤ.

တ၊မၤနှ၊်/တ၊လဲၤနှာ်ကွ၊်ကိုဖိတ၊မၤနီဉ်မၤယါတဖဉ်

မိ၊ပ၊အိဉ်ဒီးတ၊ခွဲးတ၊ယာ်လ၊ကယုကွ၊်သမံသမိးဒီးကွ၊်ကဒါက့၊တ၊ကူဉ်ဘဉ်ကူဉ်သ့တ၊မၤနီဉ် မၤယါတမံၤဂ့၊တမံၤဂ့၊လ၊အဘဉ်ထွဲဒီးအဝဲသ့ဉ်အဖိလ၊အဘဉ်တ၊ထ၊ဖှိဉ်တ့၊်လံအီ၊သ့ဉ်တဖဉ်, တ၊ဟ်ကီ၊တ့၊်လံအီ၊ မ့တမ့၊်တ၊သူတ့၊်အီ၊ခီဖျိလ၊ ကိ၊်ရှဉ်ကိုလ၊တ၊ဟ့ဉ်နီ၊လီၤလ၊တ၊မၤစ၊၊ ဘဉ်ယးဒီးတ၊ကူဉ်ဘဉ်ကူဉ်သ့တ၊ဆိဉ်ထွဲမၤစ၊၊တဖဉ်အဂိ၊်နှဉ်လီၤ.

မိ၊်ပ၊်တ၊်ကွ၊်ကဒါက့၊တ၊ရဲဉ်တ၊ကျဲ၊သ့ဉ်တဖဉ်

မိ၊ပ၊တဖဉ်လ၊အဆဲဉ်ဒီးကွ၊်ကဒါက့၊အဝဲသ့ဉ်အဖိတ၊တူ၊်လိာ်/တ၊ဆီလီၤဟ်လီၤအီ၊လ၊တ၊ဂ့၊်တမံၤ ဂ့၊တမံၤဂ့၊ကဘဉ်တ၊ထိဉ်အီ၊လ၊ IEP ကရ၊်တ၊ထံဉ်လိာ်အိဉ်ဖှိဉ်သကိ၊းနှဉ်လီၤ. မိ၊ပ၊သ့ဉ်တဖဉ်မ့၊် တအိဉ်ဒီးတ၊သူဉ်မံသးမံလ၊အဘဉ်ယးဒီးတ၊အစ၊သ့ဉ်တဖဉ်လ၊တ၊ထံဉ်လိာ်တ၊ဉ်ပိဉ်သကိ၊းအပူၤ ဘဉ်နှဉ်, အဝဲသ့ဉ်ကပတံထိဉ်ဝဲဇဉ်ဆူနံဉ်ကြ၊စကဉ်တ၊ကူဉ်ဘဉ်ကူဉ်သ့ဝဲၤကျ၊ၤလ၊တ၊ထံဉ်လိာ် တ၊ဉ်ပိဉ်တ၊ဉ်ပိဒုးနှ၊်ပ၊်လ၊အဖိးသဲစးကဘဉ်တ၊ရဲဉ်ကျဲ၊မၤအီ၊ခီဖျိလ၊ကိ၊်စဲဉ်ပဒိဉ်/ကိ၊်စဲဉ်တ၊ပ၊ တ၊ပြုးစံဉ်ညီဉ်ကွ၊်လ၊အဖိးသဲစးတဂၤ. မိ၊ပ၊တဖဉ်မ့၊်တသးမံထွဲခီဖျိလ၊တ၊စံဉ်ညီဉ်တဲာ်ဒီးတ၊မၤတ၊ ဆ၊တဲာ်သ့ဉ်တဖဉ်လ၊ကိ၊်စဲဉ်အပတိ၊်ဘဉ်နှဉ်အဝဲသ့ဉ်အိဉ်ဒီးတ၊ခွဲးတ၊ယာ်လ၊ကလိာ်ဘၤလိာ်ကွ၊်အ ဂိ၊်နှဉ်လီၤ.

တ၊ရဲဉ်တ၊ကျဲ၊တဖဉ်ဒီး စ့တိာ်ဟ်

အိဉ်ဒီးတ၊ကွ၊်ကဟ်ကွံာ်/တ၊ဟ်လီၤဆိလ၊အနိ၊်ကစ၊်ဒဉ်ဝဲတ၊ဒုးနဲဉ်ဖျါထိဉ်အီ၊သ့လ၊ ကိုဖိတ၊ မၤနီဉ်မၤယါတဖဉ်, ကိ၊်ရှဉ်တ၊ကူဉ်ဘဉ်ကူဉ်သ့တ၊ရဲဉ်တ၊ကျဲ၊တဖဉ်ဒီးစ့တိာ်ဟ်တဖဉ်တ၊ထံဉ် နှ၊်အီ၊သ့ဝဲဇဉ်လ၊ကမျ၊်တ၊ယိထံသမံသမိးအပူၤနှဉ်လီၤ. တ၊အဝဲအံ၊မ့၊ဝဲတ၊တဲာ်ကျ၊်တ၊်က့၊ဝဲ ဇဉ်လ့ခၢဉ်ပဒိဉ်ကိုကိ၊်ရှဉ်တ၊ရဲဉ်တ၊ကျဲ၊လ၊တ၊ကူဉ်ဘဉ်ကူဉ်သ့လီၤဆိလ၊ ကိုဖိတဖဉ်အဂိ၊်နှဉ် လီၤ. ပှ၊တဂၤဂ့၊တဂၤဂ့၊လ၊အသးစဲဒီးအဲဉ်ဒီးမၤနှ၊်ဘဉ်ခီပ်ဉ်/တ၊ကွဲးဒ်တဘှဉ် လ၊တ၊မၤပှဲ၊ ထိဉ်အီ၊လ၊ကိ၊်ရှဉ်အဖိလစံဉ်/တ၊ဘျ၊သနှ မ့တမ့၊်ခီပ်ဉ်တဘှဉ်လ၊နံဉ်ကြ၊စကဉ်တ၊ကူဉ်ဘဉ် ကူဉ်သ့ဝဲၤကျ၊ၤတ၊သိဉ်တ၊သိတ၊ဘျ၊ 51 မ့တမ့၊် Rule 55 (တ၊ပတံထိဉ်တ၊ အကျ၊ၤအကျဲ) ကဘဉ်ဆဲးကျ၊ၤဒီးတ၊ကူဉ်ဘဉ်ကူဉ်သ့လီၤဆိအပှ၊နဲဉ်တ၊, လ့ခၢဉ်ပဒိဉ်ကိုကိ၊်ရှဉ်ဝဲၤဒၤးသ့ဉ် တဖဉ်, P.O. Box 82889, Lincoln, NE 68501, မ့တမ့၊်လီတဲစိနိ$^{\text{ဉ်}}$ဂ်ိ (402) 436-1919 နှဉ် တက့၊်.

ကိုဖိလ၊တ၊ရဲဉ်ကျဲ၊ဆှ၊ယီၤအီ၊လ၊တ၊ကူဉ်ဘဉ်ကူဉ်သ့လီၤဆီတ၊ရဲဉ်တ၊ကျဲ၊တဖဉ်

ကိုဖိတနီ၊လ၊အထိဉ်ဝဲဇဉ်လ့ခၢဉ်ပဒိဉ်ကို/ကမျ၊်ကိုသ့ဉ်တဖဉ်နှဉ်ဒီးနှ၊်ဘဉ်/တ့ၤထိဉ်ထိဉ်ဘး လ၊တ၊ရဲဉ်တ၊ကျဲ၊သ့ဉ်တဖဉ်လ၊အကြား၊အဘဉ်ဒီးအဝဲသ့ဉ်တ၊လိဉ်ဘဉ်လီၤလီၤဆိဆိသ့ဉ်တ ဖဉ်နှဉ်လီၤ.

တေ၊ဆိုင်ထွဲမ၊စား၊ကျိုဖိ (402-436-1688)

လ၊အဘာ့ယးဒီးမိ၊်ပါ၊်တ၊်ပဉ်ယှာ်မ၊သကိးတ၊်

လ၊လာ်တဘ့ဉ်အံၤအပူ၊နှဉ်တ၊်ကတိၤ/လာ်မဲာ်ဖျာ့်လ၊အမ့၊် "မိ၊်ပါ၊်" နှဉ်ဒဲဉ်ဒိးတဲာ်ဘဉ်ယးဒီးမိ၊်ပါ၊်နိ၊်နိ၊်လ၊အိဉ်ဖျဉ်ထိဉ်ဖိမ့တမ့၊် မိ၊်ပါ၊်လ၊အလု၊်ဖိတ၊်တဖဉ်ဒီးပှၤလ၊အကွ၊်ထွဲတ၊်လ၊အဖိးသဲစးတဖဉ်နှဉ်လီ၊.

လ့ခၢဉ်ပဒိဉ်ကျိတူ၊်လာ်မှာ်ဝဲဇဉ်မိ၊်ပါ၊်အတ၊်ပဉ်ယှာ်မ၊သကိးတ၊်လ၊အဝဲသ့ဉ်အဖိတ၊် ကူဉ်ဘဉ်ကူဉ်သ့အပူ၊နှဉ်လီ၊. ပသ့ဉ်ညါဒီးပလၢ်ဘဉ်လ၊ မိ၊်ပါ၊်အတ၊်ပဉ်ယှာ်မ၊သကိး နှဉ်မ၊ဒိဉ်ထိဉ်အါထိဉ်ကျိဖိအတ၊်လဲၤထိဉ်လဲၤထိအိဉ်ဒိးတ၊်မ၊နၤ၊သ့ဉ်တဖဉ်နှဉ်လီ၊. တ၊်အဝဲအံၤမ့၊်ဝဲလ့ခၢဉ်ပဒိဉ်ကျိအဖိလစ်ဉ်တ၊်ဘျ၊သနူလ၊မိ၊်ပါ၊်လ၊ကွ၊်လုၤ်ဒိဉ်ထိဉ်တ၊် တဖဉ်ဒီးမၤညီထိဉ်မ၊ဘဉ်ဂီ၊်, တ၊်မ၊ဒိဉ်ထိဉ်လဲ၊်ထိဉ်ဒ်အကြၢးဝဲဘဉ်ဝဲဒီးလ၊အဝဲသ့ဉ် အကျိဉ်မိ၊်ပှ၊်, မိ၊်ပါ၊်တ၊်ဂ့၊်တ၊်ကျိၤဘဉ်ယးဒီး, တ၊်ပဉ်ယှာ်မ၊သကိးတ၊်လ၊အဝဲသ့ဉ်အ ဖိတ၊်ကူဉ်ဘဉ်ကူဉ်သ့အဂီ၊်နှဉ်လီ၊. ဖိလစ်ဉ်တ၊်ဘျ၊သနူတဖဉ်ဒီးတ၊်သိဉ်တ၊်သိတဖဉ် နှဉ်ဒုးအိဉ်ထိဉ်တ၊်ဒီသဒၢလ၊အဘာ့ယးဒီးသးအတ၊်တူ၊်ဘဉ်, နိ၊်ခ်ကှ၊်ဂိၤဒီးပှၤဂ့၊်ဝိတ၊် ရှလာ်မှာ်လိတ၊်သူဉ်ဖှ်သးညီလ၊ကျိဖိခဲလာ်အဂီ၊်နှဉ်လီ၊.

A. မိ၊်ပါ၊်အတ၊်ပဉ်ယှာ်မ၊သကိးတ၊်နှဉ်မ့၊်တ၊်တခါလ၊အလဲၤထိဉ်လဲၤထိဒီး တ၊်ရဉ်တ၊်ကျဲၤ လ၊အချုးဆ၊ချုးကတိဉ်, တ၊်ကွ၊်ကဒါကှ၊ဒီးတ၊်မ၊ဂ့၊ထိဉ်အါထိဉ်ဝဲဇဉ်ကိ၊်ရှဉ်ဒီးတ၊်သူဉ် ထိဉ်တ၊်ရဉ်တ၊်ကျဲၤတဖဉ်နှဉ်လီ၊.
B. မိ၊်ပါ၊်တဖဉ်ဘဉ်တ၊်ဟ့ဉ်ဂ၊်ဟ့ဉ်ဘါအဝဲသ့ဉ်လ၊ကဆိဉ်ထွဲမ၊စား၊တ၊်စးထိဉ်ဒုးကဲထိဉ် ကိ၊်ရှဉ်ကျိဖိလစ်ဉ်တဖဉ်ဒီးတ၊်သိဉ်တ၊်သိတဖဉ်နှဉ်လီ၊.
C. မိ၊်ပါ၊်တဖဉ်ဘဉ်တ၊်ဟ့ဉ်ဂ၊်ဟ့ဉ်ဘါအဝဲသ့ဉ်လ၊ကအံးထွဲကွ၊်ထွဲအဖိအတ၊်လဲၤထိဉ် လဲၤထိခီဖျိလ၊တ၊်ကွ၊်ကဒါကှ၊တ၊်ပီးတ၊်လိတဖဉ် လ၊ကျိဆှၤလီ၊အီ၊ဆူဟံဉ်ခီဖျိလ၊ ကျိပှၤမၤတ၊်ဖိ, အ့ထၢဉ်နဲ: online ကျိတ၊်ဂ့၊်တ၊်ကျိၤဒီးသ၊လါတဘျိကျိဖိအလာ်တ၊် ဟ်ဖျါတဖဉ်ဒီးတ၊်လဲၤထိဉ်မိ၊်ပါ–ကျိသရဉ်တ၊်ထံဉ်လာ်တၢဉ်ပိဉ်သကိးတဖဉ်နှဉ်လီ၊.
D. ကျိလာ်ဖးတဖဉ်, တ၊်ဒိးစဲးတဖဉ်ဒီးလာ်ညိဉ်သိဉ်ဒိဉ်တ၊်ပီးတ၊်လိအဂၤတဖဉ်လ၊တ၊်သူ အီ၊လ၊ကိ၊်ရှဉ်ကျိနှဉ်မိ၊်ပါ၊်သ့ဉ်တဖဉ်မ့၊်ဏဲာ်ကွ၊်ကဒါကှ၊ဝဲဇဉ်နှဉ်တ၊်ကဟ့ဉ်အီၤဒ် အဝဲသ့ဉ်ယှထိဉ်ဝဲဇဉ်အသိးနှဉ်လီ၊.
E. မိ၊်ပါ၊်တဖဉ်ဘဉ်တ၊်ဟ့ဉ်အခ္ဆဲးလ၊ကမၤနှ၊်/ကလဲၤနှာ်ကွ၊်ကျိဖိအတ၊်မၤနိဉ်မၤဃါတ ဖဉ်ဒ်တ၊်ဘျ၊သဲစးဟ်ဖျါဝဲအသိးဒီးကျိဖိလစ်ဉ်အိဉ်ဝဲအသိးနှဉ်လီ၊.
F. မိ၊်ပါ၊်တဖဉ်ဘဉ်တ၊်ဟ့ဉ်ဂ၊်ဟ့ဉ်ဘါအီ၊လ၊ကလဲၤထိဉ်ဝဲဇဉ်တ၊်မၤလိတ၊်ရဉ်တ၊်ကျဲၤတ ဖဉ်, တ၊်အိဉ်ဖှ်ဉ်ရိဖှ်ဉ်ဖးဒိဉ်တဖဉ်, တ၊်ဟ့ဉ်ကူဉ်တဲသကိးတ၊်အိဉ်ဖှ်ဉ်ကတိ၊်ဒီးတ၊်သိဉ် လိနဲဉ်လိတ၊်ဟူးတ၊်ဂဲၤအဂၤသ့ဉ်တဖဉ်လ၊အဆိကတ၊်ဘဉ်တ၊်အၢဉ်လီ၊တူ၊်လာ်အီၤ လ၊သရဉ်လ၊အကြၢးဝဲဘဉ်ဝဲ မ့တမ့၊်ကျိပှၤဟ့ဉ်ကူဉ်ဟ့ဉ်ဖးတ၊် ဒီးကျိပှၤပ၊ဆှၤတ၊်သ့ဉ် တဖဉ်နှဉ်လီ၊. မိ၊်ပါ၊်အလဲၤထိဉ်တ၊်ထံဉ်လာ်/တ၊်ဟူးတ၊်ဂဲၤတဖဉ်နှဉ်ကဒိးသနူၤထိဉ်အ သးလ၊ကျိဖိအတ၊်မှာ်သူဉ်မှာ်သး/တ၊်သူဉ်ဖှ်သးညီအဖိခ်ဉ်နှဉ်လီ၊.
G. တ၊်ဒိးစဲးလ၊တ၊်မၤအီ၊လ၊ကိ၊်ရှဉ်ကျိဝဲအံၤပူ၊ ဒ်တ၊်ဆ၊တဲာ်တ့၊်လံအီ၊လ၊ကမ့၊်တ၊် လ၊အကြၢးဝဲဘဉ်ဝဲခီဖျိလ၊ကိ၊်ရှဉ်ပှၤမၤတ၊်ဖိ ဒီးမၤလီၤတံ၊်ဝဲဇဉ်လ၊မ့၊်တ၊်ထိဉ်တ၊် တာ်တ၊်ယှသ့ဉ်ညါအံၤဘဉ်ဂ၊်ဝဲဇဉ်လ၊ တ၊်ကူဉ်ဘဉ်ကူဉ်သ့အတ၊်လဲၤထိဉ်လဲၤထိ ဒီးတ၊်တူၤထိဉ်ထိဉ်ဘးဝဲဇဉ်အသိးနှဉ်လီ၊.
H. မိ၊်ပါ၊်မ့၊်ဆှၤထိဉ်ဝဲဇဉ်အတ၊်ကွဲးယ့ကညးလ၊အဝဲသ့ဉ်အဖိကဘဉ်တ၊်ဒုးပူၤဖျဲးအီ၊လ၊ တ၊်ဒိးစဲး, တီၤဒၢးတ၊်သိဉ်လိနဲဉ်လိဒိးကျိအတ၊်ဖံးတ၊်မၤအဂၤတဖဉ်ကဘဉ်ဆ၊တဲာ်ဝဲ ဇဉ်တ၊်ယှထိဉ်အဝဲနှဉ်ဒ်တ၊်လ၊အမၤအသးသ့ဒီးတ၊်လ၊အကြၢးအဘဉ်ဝဲဒီးတ၊်ကူဉ် ဘဉ်ကူဉ်သ့တဖဉ်နှဉ်လီ၊. တ၊်ယှထိဉ်တဖဉ်အံၤကဘဉ်တ၊်တိဉ်ထိဉ်အီၤဆူသရဉ်လ၊ အကြၢးဝဲဘဉ်ဝဲမ့တမ့၊်ကျိပှၤပ၊ဆှၤတ၊်အအိဉ်ကဘဉ်ချုးဆ၊ချုးကတိ၊်တချုးဒံးလ၊ တ၊်ဒိးစဲးစးထိဉ်ဒ်သးအခါ, တီၤဒၢးတ၊်သိဉ်လိနဲဉ်လိမ့တမ့၊်ကျိတ၊်ဖံးတ၊်မၤတ၊်လိဉ် တဖဉ်မ့၊်ဂ့၊နှဉ်တ၊်ကြၢးကွဲးပတံထိဉ်အီၤလ၊အအိဉ်ဒီးတ၊်ဂ့၊်တ၊်ကျိၤတ၊်တဲဖျါထိဉ်တ၊် ယှထိဉ်တ၊်လိဉ်လီ၊တံ၊်လီ၊ဆဲးနှဉ်လီ၊. တ၊်ရဉ်တ၊်ကျဲၤလ၊တ၊်အၢဉ်လီ၊တူ၊်လာ်တ၊် ယှထၢအံၤနှဉ်အဆိကတ၊်ကဘဉ်တ၊်အၢဉ်လီ၊တူ၊်လာ်အီၤခီဖျိလ၊သရဉ်လ၊အကြၢးဝဲ ဘဉ်ဝဲဒီးကျိပှၤပ၊ဆှၤတ၊်, မ့တမ့၊်ဒ်အမ့၊်ဝဲဇဉ်တ၊်တခါလ၊တ၊်ဟ့ဉ်လီ၊မိ၊်ပါ၊်တဂၤဘဉ် တဂၤအတ၊်ယှထိဉ်ဒ်အကြၢးဝဲဘဉ်ဝဲအသိးနှဉ်လီ၊.
I. တ၊်ပဉ်ယှာ်မ၊သကိးတ၊်လ၊တ၊်လီ၊ယှသ့ဉ်ညါတဖဉ်လ၊ကျိဖိတဖဉ်တ၊်အိဉ်သးလ၊ကိ၊် ရှဉ်ဝဲအံၤပူၤနှဉ်တ၊်ဆ၊တဲာ်ကဘဉ်တ၊်မၤအီၤဒ်အကြၢးဝဲဇဉ်ဝဲခီဖျိလ၊ကိ၊်ရှဉ်ပှၤမၤတ၊်ဖိ တဖဉ်လ၊တ၊်ကျိဘဉ်ကူဉ်သ့အတ၊်ပညိဉ်တဖဉ်အဂိ၊်နှဉ်လီ၊. ပှၤပ၊ဆှၤတ၊်ကဒုးသ့ဉ် ညါဆိမိ၊်ပါ၊်သ့ဉ်တဖဉ်လ၊တ၊်ကမၤတ၊်လီ၊ယှသ့ဉ်ညါကျိဖိအတ၊်အိဉ်သးဒ်ကိ၊်ရှဉ်ကျိအ တ၊်ဘျ၊အိဉ်ဝဲအသိးနှဉ်လီ၊. မိ၊်ပါ၊်တ၊်ယှထိဉ်မ့၊်ချုးဆ၊ချုးကတိ၊်လ၊ဖိသဉ်ဝဲနှဉ်တ၊် တကြၢးသမံသမိးအီၤဘဉ်နှဉ်ဖဲနှဉ်တ၊်ကတူ၊်လာ်ဟ်ဂၢ၊်ဟ်ကျၢၤအီၤဒ်အဖိးမံလာ်အ သး ဒီးကိ၊်ရှဉ်ကျိတ၊်ဘျၢ (6620, 6620.1, 6621, 6621.1). လ၊တ၊်ဂ့၊်တမံၤမံၤအ ယိနှဉ် (လဲၤကွ၊်တ၊်သိဉ်တ၊်သိဖဲ 6621.1), မိ၊်ပါ၊်ကဘဉ်ဟ့ဉ်တ၊်အခ္ဆဲး/တ၊်ပျဲတချုးဒံး လ၊တ၊်လီ၊ယှသ့ဉ်ညါတ၊်မၤ/တ၊်ဟ့ဉ်လီ၊ဒံးဘဉ်နှဉ်လီ၊.
J. မိ၊်ပါ၊်တဖဉ်ဘဉ်တ၊်ကွဲမှာ်အဝဲသ့ဉ်လ၊ကဟ်ဖျါထိဉ်အဝဲသ့ဉ်အတ၊်သးကိ၊်/တ၊်ဘဉ် ယိဉ်တဖဉ်, ဟ့ဉ်ခီဟ့ဉ်နိ၊်လီ၊အဝဲသ့ဉ်အတ၊်ထံဉ်တ၊်ဆိကမိဉ်ဒီးကတိစၢၤမၤစၢၤအဝဲ သ့ဉ်အဖိလ၊တ၊်ကူဉ်ဘဉ်ကူဉ်သ့အပူၤ ယှာ်ဒီးပ၊ဆှၤတ၊်ကမံးတံာ်တဖဉ်, ကျိပှၤပ၊ဆှၤ တ၊်တဖဉ်ဒီးပှၤမၤတ၊်ဖိတဖဉ်နှဉ်လီ၊.
K. ကိ၊်ရှဉ်ကျိပှၤမၤတ၊်ဖိဒီးမိ၊်ပါ၊်တဖဉ်ကပဉ်ယှာ်မ၊သကိးတ၊်လ၊တနံဉ်တဘျီတ၊်သမံ သမိးဒီးတ၊်ကွ၊်ကဒါကှ၊တ၊်အဂိ၊်, အလိ၊်မ့၊်အိဉ်, လ၊တ၊်ဂ့၊်တ၊်ကျိၤဒီးတ၊်တူၤလီၤ တီၤလီၤလ၊မိ၊်ပါ၊်အတ၊်ဟ်ယှာ်ဟ်ဂိ၊်အဖိလစ်ဉ်တ၊်ဘျၢသနူနှဉ်လီ၊.

တ၊်အဝဲအံၤမ့၊်စ့၊်ကိးဖိလစ်ဉ်လ၊လ့ခၢဉ်ပဒိဉ်ကျိကဒုးကဲထိဉ်တ၊်ရဉ်တ၊်ကျဲၤတဖဉ်, တ၊် ဟူးတ၊်ဂဲၤတဖဉ်ဒီးတ၊်မၤအကျိၤအကျဲလ၊မိ၊်ပါ၊်အတ၊်ပဉ်ယှာ်မ၊သကိးလ၊ Title I တ၊် ရဉ်တ၊်ကျဲၤလ၊အဖိမံလာ်အသးဒီး Title I တ၊်ဘျၢသဲစးတဖဉ်, ဒ်တ၊်ဘ့ီဘဉ်မၤဂ့၊ထိဉ် ကှ၊အီၤခီဖျိလ၊ကိ၊်စၢဖ့ဉ်တ၊်ဘျၢသဲစးအသိးနှဉ်လီ၊. ဒ်အမ့၊်တ၊်ရဉ်တ၊်ကျဲၤတဖဉ်, တ၊်ဟူးတ၊်ဂဲၤတဖဉ်ဒီးတ၊်မၤကျိၤကျဲတဖဉ်ကဘဉ်တ၊်ရဉ်ကျဲၤတ့၊်အီၤဒီးဘဉ်တ၊်မၤဒုး ကဲထိဉ်ဒီးမၤဖျါထိဉ်အီၤလ၊အိဉ်ဒီးအခ်ိပညိလ၊တ၊်တၢဉ်ပိဉ်တၢဉ်ပိသကိးဒီးမိ၊်ပါ၊်တဖဉ် လ၊အဖိပဉ်ယှာ်မ၊သကိးတ၊်သ့ဉ်တဖဉ်နှဉ်လီ၊.

တ၊်လိဉ်ဘဉ်တဖဉ်လ၊အဘာ့ယးဒီးတ၊်အိဉ်ဖျဉ်အလာ်အှဉ်သး

ကိ၊်စဲဉ်တ၊်ဒုးအိဉ်ထိဉ်တ၊်ဘျၢသဲစး (43-2007, sections 2-5) တ၊်လိဉ်ဘဉ်ဝဲဇဉ်လ၊ တ၊်ဟ့ဉ်တ၊်အှဉ်ကိ၊်အခ်ိပ်ဉ်/တ၊်ကွဲးဒ်လ၊ဘဉ်ယးဒီးကျိဖိအတ၊်အိဉ်ဖျဉ်လာ်အှဉ်သးက ဘဉ်တ၊်သူအီၤဖဲလ၊ကျိဖိအသိတဂၤတ၊်ဆဲးလီ၊မံၤလ၊ကျိပူၤအဆ၊ကတိ၊်နှဉ်လီ၊. နဖိမ့၊် ဟဲဆဲးလီ၊အမံၤလ၊လ့ခၢဉ်ပဒိဉ်ကျိလ၊အဆိကတၢ၊်တဘျိနှဉ်, နကမၤနှ၊်ဘဉ်တ၊်မၤနိဉ် မၤယါအဝဲအံၤလ၊ Bureau of Vital Statistics ပဒိဉ်တ၊်ကရၢကရိအဝဲၤကျိၤလ၊အ ဘဉ်ယးဒီးတ၊်မူပှၤနိဉ်ဂ၊်နိဉ်ဒ္ဒးအစရိတဖဉ်လ၊ကိ၊်စဲဉ်တဘ့ဉ်လ၊နဖိအိဉ်ဖျဉ်ထိဉ်အလိ၊် နှဉ်လီ၊.

တ၊်မၤစၢၤလၢတ၊်မၤနှ၊်ဘဉ်တ၊်အိဉ်ဖျဉ်အလာ်အှဉ်သးတဖဉ်ဘဉ်သ့ဉ်သ့ဉ်ကဘဉ်တ၊်ဒီးနှ၊် ဘဉ်အီၤလ၊တ၊်မၤနိဉ်မၤယါပှၤနိဉ်ဂ၊်နိဉ်ဒ္ဒး Vital Records, 1033 O Street, Suite 130, Lincoln, NE 68508. ဝဲၤဒၢးနှဉ်ရံဉ်တဖဉ်မ့၊်ဝဲ ဂီၤခီ ၈း၀၀နှဉ်ရံဉ်တ့ၤလ၊ဟၢခီ ၅း၀၀နှဉ်ရံဉ်, မ့၊်ဆဉ်နံၤ–မ့၊်ဖိဖးနံၤ, လီတဲစိနိဉ်ဂ၊် (402) 471-2871. အိဉ်စ့၊်ကိးဒီးတ၊်အဘူးအလဲလၢ လာ်အှဉ်သးတဘ့ဉ်အဂိ၊်နှဉ်လီ၊.

ဝံသးစူၤတိ၊်နိဉ်–တ၊်မၤနိဉ်လၢမိ၊်ပါ၊်ဒိးနှ၊်ဘဉ်ဝဲဇဉ်လၢတ၊်ဆါဟံဉ်နှဉ်နကွ၊်လီၤဂ်လၢတ၊် အိဉ်ဖျဉ်အလာ်အှဉ်သး, ဘဉ်ဆဉ်နာ်ကှ,တ၊်အဝဲအံၤတမ့၊်ဝဲဇဉ်လာ်တ၊်အှဉ်ကိၤအခ်ိပ်ဉ်ဘဉ်. တ၊်အှဉ်ကိၤအလာ်ခ်ိပ်ဉ်တဘ့ဉ်အံၤအဖိခ်ဉ်အိဉ်ဝဲဇဉ်ဒီးနံ့ဉ်ဘြၢစကဉ်အတ၊်စဲပနိဉ် raised seal ဒီးဘဉ်တ၊်ဆဲးလီၤမံၤခီဖျိလၢတ၊်ထၢပှၤကူပှၤကညီနိဉ်ဂ၊်စရိအပှၤနဲဉ်တ၊်နှဉ်လီ၊. တ၊်အိဉ်ဖျဉ်အလာ်အှဉ်သးမ့၊်တအိဉ်ဘဉ်နှဉ်, တ၊်အှဉ်သးလၢတ၊်နာ်နှ၊်အီၤအဂုၤအဂၤလၢ ကျိဖိအတ၊်ဟ်ဖျါထိဉ်တမံၤမံၤလၢကဘဉ်တ၊်သူအီၤ. တ၊်မၤနိဉ်မၤယါသ့ဉ်တဖဉ်အံၤကပဉ် ယှာ်ဒီးတ၊်ကဲထိဉ်ထံဖိကိ၊်ဖိမ့တမ့၊်ပှၤသုးလိ၊်သုးကျဲတ၊်မၤနိဉ်မၤယါတဖဉ်ဒုးနဲဉ်ဖျါထိဉ်ဝဲ ဇဉ်တ၊်အိဉ်ဖျဉ်မှ၊်နံၤမှ၊်သိမ့တမ့၊်တ၊်အိဉ်ဖျဉ်လၢတ၊်ဆါဟံဉ်အတ၊်မၤနိဉ်မၤယါလၢအဖိးသဲ စးတဖဉ်, လာ်ဟးကိ၊်, မ့တမ့၊်တ၊်ကွဲးကျိးထံကှ၊ဝဲဇဉ်တ၊်အိဉ်ဖျဉ်အလာ်အှဉ်သးလၢကိ၊် အဂၤတဘ့ဉ်နှဉ်လီ၊. တ၊်မၤနိဉ်မၤယါတဖဉ်သ့ဉ်တဖဉ်အံၤကဘဉ်ပဉ်ယှာ်ဝဲဒီးလာ်တ၊်အၢဉ် လီၤအိလီၤတ၊်ဆိဉ်လီၤသးအမ့၊်အတီလၢအဟ်ဖျါထိဉ်ဝဲဇဉ်တ၊်ဂ့၊်တ၊်ကျိၤလၢပကဟ့ဉ်လီၤ ဝဲဇဉ်တ၊်အိဉ်ဖျဉ်အလာ်အှဉ်သးတသ့ဉ်တဘဉ်အဂ့၊်အကျိၤနှဉ်လီ၊.

တ၊်ပညိဉ်ဖိတၢ၊်တဖဉ်လၢကျိဖိတဖဉ်အဂိ၊်

လ့ခၢဉ်တ၊်ကူဉ်ဘဉ်ကူဉ်သ့ပ၊ဆှၤတ၊်ကမံးတံာ်ဟံးနှ၊်တူ၊်လာ်ဒီးဟ်လီၤတ၊်ပညိဉ်ဖိတၢ၊်ဉ် တဖဉ်လၢ ၁၉၉၁နံ့ဉ်နှဉ်တ၊်သ့ဉ်ညါဟ်ပနိဉ်ကျိဖိတဖဉ်လၢအဟဲနှာ်လီၤလၢကျိပူၤအိဉ်ဒီး တၤလဉ်လီၤဆိလာ်သးအကလှာ်ကလှာ်, တ၊်သးစဲဒီးတ၊်လိဉ်ဘဉ်အိဉ်ဝဲအါမံၤအါက လှာ်နှဉ်လီၤ. လၢတ၊်မၤလိဒီတကတိ၊်အပူၤနှဉ်ပပှၤကျိဖိလၢပဒိဉ်ကျိတ၊်ကူဉ်ဘဉ်ကူဉ်သ့ ပအဲဉ်ဒီးလၢအဝဲသ့ဉ်ကလဲၤထိဉ်လဲၤထိလၢအဝဲသ့ဉ်ကမၤဝဲလၢအဂ့၊ကတၢ၊်နှဉ်လီ၊. တ၊်အဝဲအံၤမ့၊်ဝဲတ၊်ပညိဉ်လၢပ၊ဆှၤတ၊်ကမံးတံာ်ဒီးပှၤမၤတ၊်ဖိလၢလ့ခၢဉ်ပဒိဉ်ကျိဒီးကျိ ဖိခဲလာ်အဂိ၊်နှဉ်လီ၊. ကမၤဝဲအဂ့၊ကတၢ၊်ဒီးအဝဲသ့ဉ်ကသ့, က–

1. ဒုးနဲဉ်ဖျါထိဉ်တ၊်သ့တ၊်ဘဉ်ဒီးတ၊်သ့တ၊်ဘဉ်ဘျဲးဘျဲးဘျီးဘျီးလၢအရှဒိဉ်လၢတ၊်ဖးလာ် တ၊်ကွဲး, တ၊်တဲ, တ၊်ကနဉ်ဒီးတ၊်ဒ္ဒးသ့ဉ်တဖဉ်နှဉ်လီ၊.
2. အိဉ်ဒီးတ၊်ပဉ်ထံနိ၊ဖးအတ၊်ဆိကမိဉ်ဒီးဒုးကဲထိဉ်တ၊်အသိ, သူဝဲဇဉ်တ၊်ဆိကမိဉ် ပဉ်ထံနိ၊ဖးလၢအပတိ၊်ထိဒီးတူၤလီၤတီၤလီၤ အိဉ်ဒီးတ၊်သ့တ၊်တ၊်ဘဉ်တဖဉ်လၢတ၊်ဆိက မိဉ်နှဉ်တ၊်ဖဲတ၊်မၤတ၊်ဆၢတဲာ်တဖဉ်, ဘ့ါရဲတ၊်ဂ့၊်ကီတဖဉ် ဒီးဒုးအိဉ်ထိဉ်တ၊်ထံဉ်တ၊်ဆိက အသိတဖဉ်ဒီးတ၊်လၢအကဲထိဉ်အသးသ့တဖဉ်နှဉ်လီ၊.
3. သ့ဉ်ညါန၊်ပ၊်၊်တ၊်ဆိကမိဉ်တဖဉ်လၢအရှဒိဉ်မးလၢဒ့ဲလၢတဖဉ်, ပှၤကညီအနှ့ဆၢဉ်တ ဖဉ်, စဲအ့တဖဉ်ဒီးတ၊်ဂ်ိ၊်တ၊်ဒ္ဒးတဖဉ်ဒီးသ့ဉ်ညါန၊်ပ၊်၊်တ၊်ရှလာ်မှာ်လာ်ဘဉ်ထွဲလာ်သး လၢအဝဲသ့ဉ်ကဒ်ကဒ်ဘၢဉ်စၢၤနှဉ်လီ၊.

4. ဟ၎ျမိုင်တေ၊သ့ဉ်ညါန၊ပ၊၊, တေ၊သ့တေ၊ဘဉ်တဖဉ်ဒီးတေ၊ဟ်သူဉ်ဟ်သးလၢအရ့ဒိဉ် တဖဉ်လၢတေ၊အိဉ်မူအိဉ်ဂဲၤလၢဒံဉ်မိဉ်ခြဉ်စံဉ်တေ၊ပ၊အပူၤ ဒီးကဲထိဉ်ပှၤကရၢဖိတဂၤ လၢဟ့ဉ်လီ၊သးဒီးမၤစၢ၊တေ၊လၢတေ၊ကရၢကရိ/ပှၤတဝၤအပူၤနၣ်လီ၊.
5. သ့ဉ်ညါန၊ပ၊၊ဒီးမၤလၢကပီ၊ပှၤအါကလုာ်အတေ၊အိဉ်သကိးတပူၤယိဒီးဒီးသနၣ်ထိဉ် လာ်အသးယၢ်ခီယၢ်ခိ လၢပဟ့ၤတဝၤအပူၤလုၢ်လၢ်ထူသနၣ်တေ၊ဘူဉ်တေ၊ဘါလီ၊ဆီလာ်သးမ့ၢ်ဂ့ၤ, ပှၤတဝၤတေ၊ဆဲးတေ၊လၢအါမံၤအါကလုာ်, လၢထံကိၢ်ဘီမ့ၢ်ဒီးလၢဟီဉ်ခိဉ်ဒိ ဘ့ဉ်မ့ၢ်ဂ့ၤနၣ်လီ၊.
6. ယူးယိဉ်ဟ်ကဲဒီးအံးထွဲကွၢ်ထွဲကတဲာ်ကတိၤလီ၊အနိၢ်ကစၢ်အသးဒီးပှၤအဂုၤအဂၤတဖဉ်. အိဉ်ဒီးတေ၊ယူးယိဉ်ဟ်ကဲ ဒီးအံးထွဲကွၢ်ထွဲ/ကတဲာ်ကတိၤဝဲဒဉ်ခိဉ်ယၢၤနၣ်ဆၢဉ်.
7. မၤသကိးတေ၊ဒီးပှၤအဂုၤတဖဉ်ချ/တုၤလီ၊တိၤလီ၊ဒီးမၤသကိးတေ၊သ့ဂ့ၤဂ့ၤဘဉ်ဘဉ်.
8. မၤဒိဉ်ထိဉ်ဂ့ၤထိဉ်တေ၊သ့တေ၊ဘဉ်တဖဉ်ဒီးတေ၊ဟ်သူဉ်ဟ်သးလၢအရ့ဒိဉ်တဖဉ်လၢကနၣ် လီ၊လၢတေ၊ဖံးတေ၊မၤအပူၤ.
9. ကဲထိဉ်ဝဲပှၤမၤလိတေ၊ဖိတဂၤလၢအတေ၊အိဉ်မူဒိတကတိၢ်အပူၤ.
10. ဟ၎ျမိုင်တေ၊သ့ဉ်ညါန၊ပ၊၊ဒီးတေ၊သ့တေ၊ဘဉ်လၢအရ့ဒိဉ်တဖဉ်လၢအိဉ်ဒီးတေ၊အိဉ်မူ လၢအပဲ့ၤဒီးတေ၊အိဉ်ဆူဉ်အိဉ်ချ.

လံာ်ပတံထိဉ်လၢတေ၊လဲၤထိဉ်ကွီလၢဟီဉ်ကဝီၤလီ၊ဆီ/အဂၤ အလံာ်တေ၊ပျဲဟ့ဉ်အခွဲး

ကွီဖိတဖဉ်လၢမၤလိဝဲဒဉ် K-8 ဘဉ်သးလဲၤထိဉ်ကွီတဖျၢဉ်လၢအါနၣ်ဒံးလၢအဝဲသ့ဉ်အိဉ်တေ၊အ ဟီဉ်ကဝီၤ/ဘဉ်ထိဉ်ကွီအဟီဉ်ကဝီၤဒဉ်ဝဲနၣ်ကဘဉ်မၤပှဲၤထိဉ်ဝဲဒဉ် **လံာ်ပတံထိဉ်လၢတေ၊လဲၤ ထိဉ်ကွီလၢဟီဉ်ကဝီၤလီ၊ဆီအလံာ်တေ၊ပျဲဟ့ဉ်အခွဲးနၣ်လီ၊.** လံာ်ပတံထိဉ်တဖဉ်ဘဉ်သ့ဉ်သ့ဉ် ကဘဉ်တေ၊မၤပှဲၤထိဉ်အီၤဖဲကွီဖိအကွီလၢအခဲခဲအံၤ. တေ၊ပျဲတေ၊ဟ့ဉ်အခွဲးကဘဉ်တေ၊ဟ်တ့ၢ်အီၤ လၢကွီဖဲတေ၊အဝဲနၣ်ကဘဉ်တေ၊ဆၢထိဉ်အီၤဆူ LPS ကွီဖိတေ၊စၢ၊ဝဲၤကျိၤလၢတေ၊ကဟံးဂ့ၢ်ဝိ အဂီၢ်နၣ်လီ၊. တေ၊ဆၢတဲာ်တဖဉ်လၢတေ၊အၢဉ်လီ၊တူၢ်လာ်မ့တမ့ၢ်တေ၊ဂ့ၢ်လာ်အီၤအံၤနၣ် ဒီးသ နၣ်ထိဉ်အသးလၢတေ၊သူဉ်ထိဉ်အတေ၊အိဉ်သးနၣ်လီ၊. တေ၊ကွၢ်ကဟ်ကွံာ်/တေ၊ဟ်လီ၊ဆီတဖဉ် ဘဉ်တေ၊မၤအီၤလၢတေ၊သူဉ်ထိဉ်ပှၤပၢဆၢတေ၊အတေ၊ဟ့ဉ်ထိဉ်တေ၊ထံဉ်ဒီးဒီးသနၣ်ထိဉ်သးလၢနၣ်ၢ် တဂၤအတေ၊လိဉ်ဘဉ်တဖဉ်ဒီးအတေ၊အိဉ်သးတဖဉ်နၣ်လီ၊.

တေ၊ယ့ထိဉ်တဖဉ်ကဘဉ်တေ၊စိာ်ခီအီၤလၢ fall လၢ ၂၀၂၁–၂၀၂၂ကွီတေ၊မၤလိနံဉ် ဘဉ်ဆၢဘဉ် ကတိၢ်ဖဲလၢ LPS ကွီဖိတေ၊စၢ၊ဝဲၤကျိၤအစဲၤခံကတၢ်ဖဲလါယနူၤအါရံၤ ၇သီ ၂၀၂၁ နံဉ်နၣ် လီ၊. တေ၊သူဒီးတေ၊ဟံးနၣ်တေ၊ဂ့ၢ်တေ၊ကျိၤလၢကွီခိဉ်တဖဉ်အအိဉ်ဘဉ်ထွဲဒီးတေ၊သူဉ်ထိဉ်အတေ၊ အိဉ်သး, တေ၊ဖံးတေ၊မၤလၢတေ၊ယ့ထိဉ်အီၤလၢ ၂၀၂၁–၂၀၂၂နံဉ် ဖဲလၢလါမၢ်ရှး ၂၀၂၁ နံဉ်အပူၤ နၣ်လီ၊. ဟံဉ်ဖိယီဖိတဖဉ်ကဘဉ်တေ၊ဒုၤသ့ဉ်ညါအဝဲသ့ဉ်ခီဖျိလၢ U.S. တေ၊ဆၢလံာ်ပရၢ ဖဲလၢတေ၊အၢဉ်လီ၊တူၢ်လာ်လၢတေ၊ဟ့ဉ်အခွဲးမ့ၢ်ဂ့ၤ တဟ့ဉ်အခွဲးဘဉ်မ့ၢ်ဂ့ၤနၣ်လီ၊.

ကွီဖိတဖဉ်လၢအဆၢကတီၢ်ခဲအံၤအိဉ်ဝဲဒဉ်လၢ K-7 တီၤတဖဉ်အဂီၢ်နၣ်လၢတေ၊ပတံထိဉ်တေ၊ဆီ တလဲကွီလၢ ၂၀၂၂–၂၀၂၃ကွီတေ၊မၤလိနံဉ်အဂီၢ်နၣ်အစဲၤခံကတၢ်ကမ့ၢ်ဝဲဒဉ်ဖဲလါယနူၤအါရံၤ ၅သီ, ၂၀၂၂နံဉ်နၣ်လီ၊.

ကွီဖိခဲလာ်လၢခဲအံၤမၤလိဝဲဒဉ် စတီၤကဘဉ်မၤပှဲၤထိဉ်ဝဲဒဉ်လံာ်ပတံထိဉ် လၢ *တေ၊ယ့ထၢ တီၤထီကွီတဖျၢ်အလံာ်ဒီ* ဖဲလၢလါယနူၤအါရံၤ ၃၁သီ, ၂၀၂၂နံဉ်လၢတေ၊ကအၢဉ်လီ၊တူၢ် လာ်အီၤတဘျိုယီအဂီၢ်နၣ်လီ၊. တေ၊ထဲတမံၤလၢအတြိယာ်တေ၊နၣ် ဘဉ်သ့ဉ်သ့ဉ်ကမ့ၢ်ဝဲဒဉ် လၢတေ၊သူဉ်ထိဉ်အတေ၊အိဉ်သးတေ၊လိဉ်ဘဉ်လၢတေ၊ဆီတလဲကွီအံၤနၣ်တေ၊ဆီကတီၢ်/ပှဲၤလံ အယိနၣ်လီ၊. တေ၊လဲလာ်အတေ၊ယ့ထိဉ်တဖဉ်အံၤနၣ် တေ၊မ့ၢ်လၢ်လၢကအိဉ်ဝဲဒဉ်လၢတေ၊မၤ လိဒီတနံဉ်အတီၢ်ပူၤနၣ်လီ၊.

တေ၊ကူဉ်ဘဉ်ကူဉ်သ့အတေ၊တုၤသိးထဲသိး/တေ၊တကွၢ်မဲာ်တေ၊ ဖီလစံဉ်/တေ၊ဘျၢသနူ

လ့ၢဉ်ပဒိဉ်ကွီအံၤသးအိဉ်ဟ့ဉ်လီ၊သးဒီးတေ၊ထံဉ်တေ၊ဆီကမိဉ်လၢတေ၊ကူဉ်ဘဉ်ကူဉ်သ့အ တေ၊တုၤသိးထဲသိး/တေ၊တကွၢ်မဲာ်တေ၊လၢကွီဖိတဖဉ်, ပှၤမၤတေ၊ဖိဒီးပှၤဆိဉ်ထွဲမၤစၢ၊တေ၊တ ဖဉ်လၢလ့ၢဉ်ကမျၢ်ကွီ/ပဒိဉ်ကွီပူၤနၣ်လီ၊. တေ၊ရဲဉ်တေ၊ကျဲၤခဲလၢ်နၣ်ဘဉ်တေ၊မၤအီၤခီဖျိ လၢကီၢ်ရှဉ်ကွီပှၤဘဉ်မူဘဉ်ဒါတဖဉ်, ဒ်သိးပှၤဟီဉ်ခိဉ်ဖိ/ပှၤကူပှၤကညီခဲလၢ်ကဟ်ပနိဉ် တေ၊အသူးအသ့ဉ်အလၢကပီၤဒီးတေ၊အလုၢ်အပှၤသ့ဉ်တဖဉ်အဂီၢ်နၣ်လီ၊. ဒ်နၣ်အသိးတေ၊ သ့ဉ်ညါဟ်ပနိဉ်ကဘဉ်တေ၊မၤအီၤထိနၣ်ဒံးအလီၢ်လၢအတအိဉ်ဒီးတေ၊ကွၢ်ဒိဉ်ဆံးအါစ့ၤတေ၊ လၢပှၤတဂၤအမ့ၢ်ကျိၤဝဲၤကွၢ်တေ၊အိဉ်သးအတီၤပတီၢ်, ကလုာ်ဒူဉ်စၢ၊သ့ဉ်, လၢအဘဉ်ယး ဒီးပှၤတဖုအတေ၊စံဉ်စိၤဂ့ၢ်ကျိၤ, လုၢ်လၢ်ထူသနူ, တေ၊ဘူဉ်တေ၊ဘါ, မ့ဉ်ခွါ, လၢအဘဉ်ယးဒီးမ့ဉ်ခွါ သ့ဉ်ထံးတေ၊ရ့လာ်မ့ဉ်လာ်, သးနံဉ်မ့တမ့ၢ်လၢအဘဉ်ယးဒီးခိဉ်နၣ်သးတေ၊ဆိကမိဉ်, နီၢ်ခိက့ၢ်ဂိၤ မ့တမ့ၢ် လၢအဘဉ်ယးဒီးတေ၊ကတိၤကျိဉ်တေ၊သ့တေ၊ဘဉ်နၣ်လီ၊.

တေ၊ဟ်တေ၊ကမဉ်/တေ၊ဆိုးထိဉ်တေ၊/တေ၊လာ်ကွီ၊တဖဉ်

နမ့ၢ်တူ၊ဘဉ်လၢနၤ မ့တမ့ၢ်ပှၤတဂၤဂၤလၢနသ့ဉ်ညါဘဉ်တေ၊ရ့လာ်မ့ၢ်လာ်အီၤတတီတလီ၊/တကြၤးတ ဘဉ်တေ၊ကွၢ်တလီ၊အီၤနၣ်, နအိဉ်ဒီးတေ၊ယုထၢသၢခါနၣ်လီ၊– **1)** ဟံးနၣ်အါထိဉ်တေ၊ဂ့ၢ်တေ၊ကျိၤလၢ တေ၊ဂ့ၢ်ကျဲးစၢးယ့ဉ်လီ၊ဘ့ါလီ၊ကေ့ၤတေ၊ဂ့ၢ်ကိအဝဲအံၤယ့ဉ်ဒီးပှၤမၤတေ၊ဖိတဂၤဂၤလၢအသ့ဉ်ညါဘဉ်ယး တေ၊အိဉ်သးအဝဲအံၤ, **2)** တဲာ်သကိးတေ၊ဒီးနကွီခိဉ်မ့တမ့ၢ်ကွီဝဲၤဒၢးအပှၤပၢဆၢတေ၊လၢအရ့ဒိဉ်မးတဂၤ လၢဟ့ဉ်ကူဉ်ဟ့ဉ်ဖးနၤသ့, **3)** ကွဲးထိဉ်တေ၊ဂ့ၢ်ဆူလ့ၢဉ်ပဒိဉ်ကွီတေ၊တုၤသိးထဲသိးပှၤပၢဆၢတေ၊အိဉ် Lincoln Public Schools Equity Administrator, Box 82889, Lincoln, NE 68501 နၣ်တက့ၢ်.

နမ့ၢ်ဆၢ၊ထိဉ်လံာ်ဆိုးထိဉ်/လံာ်လာ်ကွီ၊အလံာ်ဒီအိဉ်ဝဲဒဉ်လၢလံာ်အဝဲအံၤအလီၢ်ခံ, ကိၢ်ရှဉ်ကွီ ပှၤနၣ်စိနၣ်ကမီၤလၢအဖိုးသဲစးကဟ်ဖှိဉ်ဝဲဒဉ်တေ၊ဂ့ၢ်တေ၊ကျိၤတဖဉ်လီ၊တံၢ်လီ၊ဆဲးဒ်အ ကြၤးဝဲဘဉ် ဝဲအသိးနၣ်လီ၊. တေ၊ဂ့ၢ်တေ၊ကျိၤကဘဉ်တေ၊ဆၢကဒီးအီၤဆူကွီကိၢ်ရှဉ်အတေ၊ကူဉ်ဘဉ်ကူဉ်သ့တေ၊ တုၤသိးထဲသိး/တေ၊တကွၢ်မဲာ်တေ၊ကွၢ်ထံသမံသမိးတေ၊ဂ့ၢ်ပှၤမၤတေ၊ကရူ၊်တဖုအစုပူၤ, ကရူ၊်အံၤမ့ၢ် ဝဲထံဖိကိၢ်ဖိဒီးကွဲပှၤမၤတေ၊ဖိကရူ၊်နၣ်လီ၊. ပှၤမၤတေ၊ကရူ၊်တဖုအံၤကဟ့ဉ်လီ၊ကရူ၊်မၤသကိးတေ၊ တဖုလၢယိထံသ့ဉ်ညါသမံသမိးနတေ၊ဆိုးထိဉ်/လာ်ကွီ၊အံၤလီ၊တံၢ်လီ၊ဆဲးဒီးကမၤတေ၊ဟ့ဉ်ကူဉ် ဟ့ဉ်ဖးလၢတေ၊ဆိတလဲနတေ၊ဆိုးထိဉ်/တေ၊လာ်ကွီ၊မ့ၢ်တေ၊လၢအဘဉ်/တီဝဲလီ၊ဝဲနၣ်လီ၊. နမံၤတ ဘဉ်တသူအီၤဘဉ် မ့တမ့ၢ်လၢနဟ့ဉ်တေ၊အခွဲးအယာ်ဘဉ်နၣ်တေ၊တသူအီၤဘဉ်. တေ၊ဘဉ်ယာ်ဘဉ် ဘ့ီတေ၊မၤပျုၤမၤဖုးဒီးတေ၊ဟ့ဉ်ကဉ်/တေ၊မၤကဉ်တအိဉ်ဝဲနီတမံၤလၢကမၤဘဉ်ဒိဝဲပှၤနီၢ်တဂၤအတေ၊ခွဲး တေ၊ယာ်ဘဉ်ယးတေ၊ဘျၢဝဲအံၤအပူၤဘဉ်နၣ်လီ၊. တေ၊လာ်ကွီ၊မ့ၢ်ဘဉ်ယးလၢမုဉ်ခွါသ့ဉ်ထံးတေ၊မၤအ့နမၤ တရိတပါနၣ်ပှၤမၤတေ၊ကရူ၊်တဖုအံၤတဟံးထိဉ်ဖိဉ်ထိဉ်မူဒါဘဉ်, ဘဉ်ဆဉ်တေ၊ဟံးထိဉ်ဖိဉ်ထိဉ်မူဒါခီဖျိ လၢကီၢ်ရှဉ်ပှၤပၢဆၢတေ၊အံၤကဲ့ၤကွၢ်ကဲ့ၤတေ၊တဂၤနၣ်လီ၊.

တေ၊နဲာ်ကျဲတဖဉ်လၢအဘဉ်ယးဒီးတေ၊ဘူဉ်တေ၊ဘါအနံၤသဘျှတဖဉ်

လ့ၢဉ်ပဒိဉ်ကွီကိၢ်ရှဉ်ဟီဉ်ကဝီၤဒိကနဉ်လူၤပိာ်မၤထွဲဝဲဒဉ်တေ၊ဘှီဘဉ်မၤဂ့ၤထိဉ်ကိၢ်အမဲရကၤ ဂ်ၢ်ခိဉ်ထံးတေ၊ဘျၢသဲစးခိဉ်သ့ဉ်တၤတဘျိုနၣ်လီ၊. First Amendment တေ၊ဘှီဘဉ်မၤဂ့ၤထိဉ် ကၢ့ၤတေ၊ဘျၢသဲစးခိဉ်သ့ဉ်တၤတဘျိုလိဉ်ဘဉ်ဝဲဒဉ်လၢကမျၢ်ကွီ/ပဒိဉ်ကွီဆိဉ်တခူထိဉ်/ဒုးသ့ဉ် ညါရၤလီ၊တေ၊ဂ့ၢ်တေ၊ကျိၤမ့ၢ်ဂ့ၤနၣ်လီ၊မၤတံာ်တာ်တေ၊လၢတေ၊ဘူဉ်တေ၊ဘါအတေ၊မၤ/အလုၢ်အ လၢ်နၣ်ဘဉ်.

တေ၊လိဉ်ဘဉ်တေ၊မိဉ်နၣ်သးလီဝဲအံၤနၣ်တဘျိုတခိဉ်ကဲထိဉ်တေ၊ကီတေ၊ခဲတနီၤလၢကွီတဖဉ်အဂီၢ်နၣ်လီ၊. လၢတေ၊တၤတမံၤ, ကွီတဖဉ်နၣ်တေ၊ဆဲဉ်ဒီးလၢအဝဲသ့ဉ်ကသိဉ်လိဘဉ်ယးဒီးတေ၊ဂ့ၢ်တဘျုးမံၤလၢပှၤတ ဝၤတေ၊ကရၢကရိအပူၤ, လၢအပဉ်ယှာ်ဒီးတေ၊သိဉ်တေ၊သီတေ၊ဟ်သူဉ်ဟ်သးလၢအဂ့ၤ, ကလုာ်ဒူဉ်ဒီးတေ၊ ဘူဉ်တေ၊ဘါတဖဉ်အလုၢ်အပှၤလၢဘဉ်တေ၊ဟ်ဒိဉ်အီၤလၢပှၤကူပှၤကညီလၢအအိဉ်လၢပှၤတဝၤတေ၊က ရၢကရိပူၤနၣ်လီ၊. လၢအဂၤတခါ, ကွီတဖဉ်တေ၊မၤတနီၤနၣ်ဘဉ်ထွဲဝဲဒဉ်ဒီးပအမဲရကၤတေ၊ကရၢက ရိ– ဒီးတေ၊ဟူးတေ၊ဂဲၤ/တေ၊မၤဘဉ်ယးဒီးတေ၊ဘူဉ်တေ၊ဘါ. ကွီတဖဉ်တေ၊လိဉ်ဘဉ်လၢကပဉ်ယှာ်မၤသ ကိးတေ၊လၢတေ၊ဟူးတေ၊ဂဲၤတဖဉ်လၢအမၤအသးလၢပပှၤတဝၤအပူၤ, လၢအပဉ်ယှာ်ဒီးတေ၊ဘူဉ်တေ၊ဘါ အနံၤသဘျှတဖဉ်, ကွီဟးဆဲးတေ၊ဘူဉ်တေ၊ဘါမ့ၢ်ဂ့ၤ, ဟ်ယှာ်ဟ်ဂိၢ်လၢတေ၊ဘူဉ်တေ၊ဘါမ့ၢ်ဂ့ၤတေ၊လိဉ်ဘဉ် အီၤလၢကပဉ်ယှာ်ဟ်ဂိၢ်ဝဲလၢတေ၊ဟူးတေ၊ဂဲၤလၢပှၤတဝၤဖိသ့ဉ်တဖဉ်မၤဝဲတကးဒ်းဘဉ်ပဉ်ယှာ်ဒီးတေ၊ဘူဉ် တေ၊ဘါအနံၤသဘျှသ့ဉ်တဖဉ်နၣ်လီ၊.

လၢနၣ်အမဲာ်ညါတေ၊အိဉ်သးလၢအသဘံဉ်သဘှဉ်, တေ၊ဘူဉ်တေ၊ဘါတနီၤတိၢ်နိဉ်တိၢ်ယါဒီးလူၤပိာ်ထွဲဝဲ ဒဉ်တေ၊သိဉ်တေ၊သီလၢအိဉ်ဒီးတေ၊ဒုးဂ့ၤထိဉ်ပသီထိဉ်ဝဲဒဉ်လၢလုၢ်လၢ်ထူသနူတေ၊ဆဲးတေ၊လၢအပူၤ, ပှၤ လၢတေ၊ဘူဉ်တေ၊ဘါတဖအိဉ်, ဒီးပှၤတနီၤပၢ၊ယာ်ကၢ၊ယာ်ဝဲဒဉ်ပှၤအမဲရကၤဖိတေ၊ဘူဉ်တေ၊ဘါတေ၊စူ၊် တေ၊နာ်အိဉ်ဝဲဒဉ်နၣ်လီ၊. ခရံာ်အိဉ်ဖျိဉ်မ့ၢ်နံၤ, ခရံာ်ဂဲၤဆၢထၢဉ်သမူထိဉ်ကၢ့ၤမ့ၢ်နံၤဒီးဟါနဉ်ခဉ်အမူး ပှၤယူးဒၢဖိတေ၊ဘါလၢအဒ့ဉ်ပနဲတၢ်ဉ်ယီးသိဖဲလါဒ်ၢ်စဲဘၢ်အပူၤမ့ၢ်တေ၊အဒိတဖဉ်လၢတေ၊ဘူဉ်တေ၊ဘါ အနံၤသဘျှတဖဉ်လၢအခဲအံၤတေ၊ထံဉ်အီၤဒ်အမ့ၢ်လုၢ်လၢ်ထူသနူတေ၊ဆဲးတေ၊လၢအမူးသးဖ့ဉ်တဖဉ်နၣ်ဉ် လီ၊. နံၤသဘျှအဂၤတဖဉ်အိဉ်ဒီးအဝဲသ့ဉ်တေ၊အခ်ိဉ်ထံးခ်ိဉ်ဘိလၢတေ၊ဘူဉ်တေ၊ဘါအထူးအထံးအစၢ၊ အသ့ဉ်ဘဉ်ဆဉ်ဘူးတ့ၢ်မးလၢအတေ၊ဘူဉ်တေ၊ဘါအခ်ိပညီတဖဉ်ကလီ၊မ့ၢ်လၢပှၤအမဲရကၤဖိတဖဉ် အတေ၊တိၢ်နၣ်ဖံးယာ်နံၤသဘျှအကျိၤအကျဲတဖဉ်နၣ်လီ၊. တေ၊အဲာ်အမ့ၢ်နံၤဒီးပှၤစိဆုံတဖဉ်အမ့ၢ်နံၤ ပှၤကိးစ့ၢ်ကီး အီၤလၢတဲာ်ပြ၊်အမ့ၢ်နံၤ မ့ၢ်ဝဲဒဉ်တေ၊အဒိသ့ဉ်တဖဉ်နၣ်လီ၊.

Student Services continued (402) 436-1688

တ၊ဂ့၊လ၊ကို့တဖဉ်အံၤန့ဉ်မ့၊ဒ်သိးကပျဲကို့ဖိတဖဉ်လ၊ကယုသ့ဉ်ညါဝဲဒဉ်အဓဲရက၊ပှၤတဝ၊အတ၊လုၢ်တ၊လ၊်ဒ်အမ့၊တ၊တခါလ၊တ၊မ၊မူးသးဖှံတဖဉ် ဒီးတ၊တလိဉ်ဘဉ်လ၊ကို့ဖိတဂ၊ဘဉ်တဂ၊ကပဉ်ယှာ်လ၊တ၊မ၊လ၊ကပီၤအမူးအပ္ပဒီးဒုးအိဉ်ထိဉ်တ၊သဘံဉ်ဘှဉ်/တ၊ဘဉ်ဂံာ်ဂ့ၢ်လ၊ကို့ဖိအတ၊ဘှဉ်တ၊ဘါတ၊ရ့ၢ်နာ်အပူၤ/အကျါန့ဉ်ဘဉ်. လ၊တ၊ဟးဆဲးတ၊လ၊အနုာ်လီၤမ၊တံာ်တာ်တ၊လ၊ကို့ဖိတဖဉ်အတ၊မ၊တ၊ဘှဉ်တ၊ဘါအလုၢ်အလ၊နှဉ်, တ၊ဂ့ၢ်ကျဲးစားဟးဆဲးဝဲဒဉ် တ၊ရဲဉ်လီၤကျဲၤလီၤတ၊ဆ၊ကတိၢ်ဖဲတ၊ဒီးစဲးလ၊အကါဒိဉ်တဖဉ် ဒီးတ၊ဟူးတ၊ဂဲၤတဖဉ်ဖဲတ၊ဘှဉ်တ၊ဘါအမ့၊နံၤဒိဉ်မ့၊နံၤထိတဖဉ်နှဉ်လီၤ. နမ့၊အိဉ်ဒီးတ၊ဘဉ်ယိဉ်လ၊နံၤသီအဝဲန့ဉ်မ့၊ဝဲနဟံဉ်ဖိယီဖိအတ၊တ၊ဘှဉ်တ၊ဘါအနံၤဒိဉ်နံၤထိ ဒီးဘဉ်သ့ဉ်သ့ဉ်ကဒုးကဲထိဉ်ဘဉ်ဖုးတ၊ဘဉ်ဂံာ်ဂ့ၢ်လ၊ကို့အပူၤန့ဉ်, ဝံသးစူၤကိးလီတဲစိဆူနဖိအကို့နှဉ်တက့၊.

လ၊တ၊ဂ့ၢ်ကျဲးစား၊မ၊ယှာ်တ၊လ၊တ၊အိဉ်သးလ၊အသဘံဉ်ဘှဉ်ဝဲအံၤတ၊တူ၊လိာ်အီၤကသ့ဝဲအဂီ၊, လ့ခ၊ဉ်ပဒိဉ်ကို့အိဉ်ဒီးတ၊မ၊ဂ့၊ထိဉ်လံာ်နဲဉ်ကျဲတဖဉ်အိဉ်ယှာ်ဒီးတ၊ဟ့ဉ်ကူဉ်ဟ့ဉ်ဖးလ၊ထံဖိကိၢ်ဖိတဖဉ်, တ၊ဘှဉ်တ၊ဘါခိဉ်နှ၊တဖဉ်ဒီးပှၤတ၊ဖိတဖဉ်နှဉ်လီၤ. လံာ်နဲဉ်ကျဲသ့ဉ်တဖဉ်အံၤအိဉ်ဒီးတ၊ပညိဉ်လီၤတံ၊လီၤဆဲးလ၊ကမ၊စ၊ၤဝဲဒဉ်ပှၤမ၊တ၊ဖိတဖဉ်လ၊အိဉ်ဒီးတ၊ဒီသး လ၊တ၊ကီတ၊ခဲတဖဉ်လ၊အိဉ်ဝ၊တရံၤတ၊ဘှဉ်တ၊ဘါအမူးတဖဉ် လ၊အတအိဉ်ဒီးတ၊ဂ့ၢ်ဆူဉ်ပျိဆူဉ်တ၊လ၊မူးသ့ဉ်တဖဉ်နှဉ်အပူၤ လ၊အဝဲသ့ဉ်ကအိဉ်ဖျါထိဉ်ဂ့၊ဂ့၊ဘဉ်ဘဉ်ဒ်အမ့၊တ၊တခါလ၊ပအမဲရက၊လုၢ်လ၊တ၊ဆဲးတ၊လ၊တ၊နှ၊သါအသိးနှဉ်လီၤ. တ၊နဲဉ်ကျဲတဖဉ်မ့၊ဒ်အဖီလာ်အသိးနှဉ်လီၤ.

တ၊ဟူးတ၊ဂဲၤခဲလာ်လ၊အပဉ်ယှာ်လ၊တ၊နဲဉ်လီၤတ၊ရဲဉ်တ၊ကျဲၤတဖဉ်အံၤနှဉ်ကအိဉ်ယှာ်ဒီးပှၤအကရ့ၢ်လီၤဆီ/ပှၤအါအါဂိၢ်ဂိၢ်–ကို့ဖိတဖဉ်လီၤဆီလိာ်အသးလ၊တ၊ဆဲးတ၊လ၊, ကလုာ်ဒူဉ်ဒီးတ၊ဘှဉ်တ၊ဘါတဖဉ်လုၢ်လ၊တ၊ဆဲးတ၊လ၊အတ၊နှ၊်သါ ဒီးကတူ၊ဘဉ်ဝဲဒဉ်လ၊အပဉ်ယှာ်ဟ်ဂိၢ် ဒီးတူ၊ဘဉ်တ၊သ့ဉ်မဲသးမ့ာ်လ၊ တ၊ဒုးပဉ်ယှာ်အီၤအယိန့ဉ်လီၤ.

1. တ၊ဘှဉ်တ၊ဘါလုၢ်လ၊ထူသနူအါကလုာ်အါဖုလ၊အဟူးဂဲၤတ့၊လ၊ပပှၤတဝ၊ပူၤလ၊တ၊စံဉ်စိၤတဲစိၤအတ၊လဲၤထိဉ်လဲၤထီအပူၤတဖဉ်နှဉ်ကဘဉ်တ၊သ့ဉ်ညါဟ်ပနီဉ်အီၤ.
2. ကို့တဖျၢဉ်တ၊ရဲဉ်တ၊ကျဲၤ မ့တမ့၊ကို့ဖိအတ၊ဒုးနဲဉ်/အတ၊ဝ့ပ် တဘဉ်မ့၊တ၊ကူဉ်လာ်အိဉ်သကိးလ၊တ၊ဘှဉ်ထိဉ်ဘါထိဉ်ယွၤတခါနှဉ်ဘဉ်–ကို့ခဲလ၊ာ်အတ၊ရဲဉ်တ၊ကျဲၤတ၊ဖံးတ၊မ၊တဖဉ်ကဘဉ်မ့၊ဒဉ်လ၊တ၊ကူဉ်ဘဉ်ကူဉ်သ့အတ၊ပညိဉ်နှဉ်လီၤ.
3. ကို့ဖိလ၊အနုာ်လီၤပဉ်ယှာ်မ၊သကိးတ၊လ၊တ၊ရဲဉ်တ၊ကျဲၤတခါဂ့၊တခါဂ့၊, မ့တမ့၊ဒုးနဲဉ်တ၊လ၊ကမျၢ်မဲာ်ညါ(အဒိတ၊သူဉ်ဝံဉ်သးဆ၊) ဘဉ်သ့ဉ်သ့ဉ်ကပဉ်ယှာ်ဒီးတ၊ဘှဉ်တ၊ဘါအတ၊ပီးတ၊လီတဖဉ်အယိသတးဒီးကို့ဖိအတ၊ဟ်ဖြိဉ်မ၊သကိးသ့ဉ်တဖဉ်နှဉ်ကဘဉ်မ့၊နီ၊ကစ၊တ၊အဲဘဉ်ဒီးမ၊မ့ာ်သးမ၊ကလီဝဲဒဉ်နှဉ်လီၤ.
4. ပှၤသ့ဉ်တဖဉ်လ၊အိဉ်ဒီးတ၊စိတ၊ကမီ၊/မူဒါလီၤလီၤဆီဆီလ၊လုၢ်လ၊ထူသနူ မ့တမ့၊တ၊ဘှဉ်တ၊ဘါကမ၊စ၊ၤဝဲဒဉ်ဒ်တ၊သ့တ၊ဘဉ်/တ၊တိစ၊ၤမ၊စ၊ၤလ၊တီၤဒၢးပူၤန့ဉ်လီၤ.
5. တ၊ဘှဉ်တ၊ဘါအတ၊ပနီဉ်တဖဉ်ဘဉ်သ့ဉ်သ့ဉ်ကဘဉ်တ၊သူအီၤဒ်သိးဒီးတ၊သိဉ်လိအပီးအလီတဖဉ်, ဖဲတ၊သူတ၊ဂ့၊နီ၊ဂိၢ်/တ၊မ့၊တ၊တီ လ၊တ၊သိဉ်လိဘဉ်ယးဒီးတ၊ဘှဉ်တ၊ဘါလုၢ်လ၊တ၊ဆဲးတ၊လ၊အတ၊စံဉ်စိၤတဲစိၤ/အတ၊နှ၊်သါ.
6. ခရံာ်အိဉ်ဖျိဉ်အသ့ဉ်ထူဉ်တဖဉ်, ဖုဖုစဲထၢဉ်ချိ၊, ဒီးခရံာ်ဂဲၤဆ၊ထၢဉ်သမူထိဉ်က့၊အမ့၊နံၤဆီဒ်ဉ်တဖဉ်ဒီးပဒဲတဖဉ်ဘဉ်တ၊ဟ်အီၤဒံးတ၊ဘှဉ်တ၊ဘါအတ၊ပနီဉ်,တ၊ဆ၊ကတိၢ်တကတိၢ်ဒီးတကတိၢ်အတ၊ပနီဉ်တဖဉ်ဒီးဘဉ်သ့ဉ်သ့ဉ်ဖဲတ၊ဟ်ဖျါထိဉ်အီၤအဆ၊ကတိၢ်နှဉ်အဝဲသ့ဉ်သုတမ၊တံာ်တာ်/မ၊ပတ့ာ်ကွံာ်တ၊သိဉ်လိနဲဉ်လိတ၊ရဲဉ်တ၊ကျဲၤလ၊ကို့ဖိတဖဉ်အဂီ၊နှဉ်ဘဉ်.
7. နံၤသဘျှအမူးသးဖှံတဖဉ်ဘဉ်တ၊မ၊အီၤသ့ဝဲဘဉ်ဆဉ်မ်အသုတကဲထိဉ်တ၊ဘှဉ်တ၊ဘါအတ၊လုၢ်တ၊လ၊တဖဉ်နှဉ်တဂ့၊, ဖဲအသ့နှဉ်ဖိသဉ်ခဲလ၊ာ်ပဉ်ယှာ်မ၊သကိးတ၊သ့ မ့တမ့၊ ပှၤလ၊အယုထ၊လ၊တနှာ်လီၤပဉ်ယှာ်မ၊သကိးတ၊သ့ဉ်တဖဉ်နှဉ်မ်အသုတမ့၊တ၊ကွဲဆူဉ်နှ၊်အဝဲသ့ဉ်နှဉ်တဂ့၊.
8. လ၊တ၊မ၊မူးသးဖှံလီၤဆီသ့ဉ်တဖဉ်နှဉ်, တ၊အိးထိဉ်တ၊ဘါဒီးတ၊ဆိဉ်ဂ့၊ပျၢ်တ၊သ့ဉ်တဖဉ်အလိၢ်နှဉ်ဘဉ်တ၊သူအီၤ/ဘဉ်တ၊မ၊အီၤလ၊တ၊ကတိၤအိးထိဉ်ဒီးတ၊ကတိၤကျၢ်တ၊်မူးနှဉ်လီၤ.
9. မ့၊လ၊တ၊ကတိၤလီၤတ၊ဖဲဖျိကို့အမူးအံၤမ့၊ဝဲတ၊ဘှဉ်တ၊ဘါအတ၊လုၢ်တ၊လ၊တခါအယိသတးဒီး, တ၊ဝဲအံၤနှဉ်ဘဉ်တ၊ဆိဉ်ထွဲမ၊စ၊ၤအီၤခီဖျိလ၊ပှၤတဝ၊ကရ့ၢ်ကရ၊ဖိအါနှ၊်ဒံး ကိၢ်ရှဉ်ကို့နှဉ်လီၤ.

ပဟ်လုၢ်ဟ်ပူၤတ၊ဆိဉ်ထွဲမ၊စ၊ၤ ဒ်လုၢ်လ၊အိဉ်ဝဲအသိးညီနှ၊်လ့ခ၊ဉ်မိ၊်ပ၊်တဖဉ်အိဉ်ဒီးတ၊ဟ့ဉ်ဂ့၊တ၊ဆူလ့ခ၊ဉ်ပဒိဉ်ကို့နှဉ်လီၤ. နတ၊ဖံးသကိးမ၊သကိးတ၊ဒီးကို့တဖဉ်ဒ်အဝဲသ့ဉ်ဂ့ဉ်ကျဲးစား၊လူၤပိဉ်ထွဲဝဲဒဉ်တ၊နဲဉ်ကျဲသ့ဉ်တဖဉ်အံၤနှဉ်ကမ့၊တ၊လ၊အကဲဘျုးကဲဖိုဉ်ကဲထိဉ်တ၊မ၊စ၊ၤဒိဉ်နိ၊်မ၊နှဉ်လီၤ.နမ့၊အိဉ်ဒီးတ၊သံကွ၊်တမံၤဂ့၊တမံၤဂ့၊လ၊အဘဉ်ယးဒီးလံာ်တ၊နဲဉ်ကျဲတဖဉ်, မ့တမ့၊မိဉ်နှ၊်သးလီလ၊ကတဲဖျါထိဉ်တ၊သးကိ၊်/တ၊ဘဉ်ယိဉ်တမံၤဂ့၊တမံၤဂ့၊နှဉ်, ဝံသးစူၤတဲသကိးတ၊ဒီးကို့ခိဉ်လ၊နဖိအကို့မ့တမ့၊ ကိးလီတဲစိဆူ Russ Uhing, လ၊အဘဉ်ယးတ၊ကူဉ်ဘဉ်ကူဉ်သ့အတ၊ထဲသိးတ့ၤသိးပှၤပ၊ဆ့ၢ်တ၊, (402) 436-1650; မ့တမ့၊ Stephen C. Joel, ကို့ပှၤပ၊ဆ့ၢ်တ၊ခိဉ်ကျ၊်, (402) 436-1601.

ကို့ဖိတဖဉ်အတ၊ခွဲးတ၊ယာ်တဖဉ်ဒီးအမူအဒါတ၊ဖံးတ၊မ၊တဖဉ် (တ၊ကွ၊်ကဒါ က့ၤဖဲ ၅/၂၀၁၄)

တ၊ကတိၤ "မ်ိ၊ပ၊်"စံးတ၊နှဉ်ဘဉ်တ၊သူအီၤလ၊မ်ိ၊ပ၊်နီ၊ဂိၢ်မ့တမ့၊မ်ိ၊ပ၊်လ၊အလုၢ်ဖိတ၊တဖဉ်မ့၊ဂ့၊ ဒီးပှၤလ၊အကွ၊်ထွဲတ၊လ၊အဖီးသဲစးတဖဉ်မ့၊ဂ့၊နှဉ်လီၤ.

လ၊တ၊ဖံးတ၊မ၊အကျၢ်အကျဲကလဲၤအသးဂ့၊ဂ့၊ဘဉ်ဘဉ်အဂိ၊်နှဉ်, ပမျၢ်ကို/ပဒိဉ်ကို့တ၊ကူဉ်ဘဉ်ကူဉ်သ့ကဘဉ်ဟ့ဉ်လီၤတ၊မ၊လိမၤဒီးတ၊ခွဲးတ၊ယာ်တဂ့၊သိးထဲသိးလ၊ကို့ဖိခဲလ၊ာ်အဂိ၊်နှဉ်လီၤ. ညီနှ၊်လံာ်ညီဉ်သိဉ်ဒ်ဉ်လ၊အိဉ်ဟ်အမဲာ်ညါနှဉ်, ထံဖိကိၢ်ဖိလ၊အဂ့၊ကဘဉ်တ၊သိဉ်လိဒီးဒုးနဲဉ်ဖျါထိဉ်တ၊ဂ့၊လ၊တ၊ဆီလီၤဟ်လီၤအီၤတဖဉ်နှဉ်လီၤ. တ၊အံၤပဉ်ယှာ်ဒီးတ၊ဟ်လုၢ်ဟ်ပှၤပှၤအဂ၊အဂၤတဖဉ်အတ၊ခွဲးတ၊ယာ်တဖဉ်နှဉ်လီၤ.

I. တ၊ဒုးအိဉ်ထိဉ်ဖီလစံဉ်, တ၊ဘျၢသဲစးတဖဉ်ဒီးတ၊သိဉ်တ၊သီတဖဉ်

တ၊ကူဉ်ဘဉ်ကူဉ်သ့ပ၊ဆ့ၢ်တ၊ကရ့ၢ်အိဉ်ဒီးတ၊ကွဲးဟ်လီၤဒုးအိဉ်ထိဉ်တ့၊ဝဲဒဉ်ဖီလစံဉ်တဖဉ်, သဲစးတ၊ဘျၢတဖဉ်ဒီးတ၊သိဉ်တ၊သီအကလုာ်ကလုာ်လ၊တ၊ကစူးကါအီၤလ၊တ၊ကွ၊်ထွဲဒီးပ၊ဆ့ၢ်ကို့ဖိလ၊ကို့သ့ဉ်တဖဉ်အပူၤန့ဉ်လီၤ. အါနှ၊်အန့ဉ်, ကို့ခ်ိဉ်တဖဉ်, လ၊အဝဲသ့ဉ်အကစ၊်ဒဉ်ဝဲအကို့သ့ဉ်တဖဉ်, ကအိဉ်ဒီးတ၊ဒုးအိဉ်ထိဉ်တ၊ကွဲးဟ်လီၤတ၊ဘျၢတဖဉ်ဒီးတ၊သိဉ်တ၊သီတဖဉ်လ၊အတဒ်သိးလိာ်အသးဒီးတ၊ကူဉ်ဘဉ်ကူဉ်သ့ပှၤပ၊ဆ့ၢ်တ၊ကွဲးဟ်လီၤဝဲဒဉ်သ့ဉ်တဖဉ်နှဉ်လီၤ.

II. လီ၊ကဝီၤတဖဉ်လ၊တ၊တြီဃာ်ကို့ဖိတ၊ဒုးဖျါထိဉ်တ၊ဟ်သူဉ်ဟ်သး

ကို့ဖိတဖဉ်တ၊တဆဲဉ်ဒီး လ၊ကနှာ်လီၤမ၊ယှာ်မ၊သကိးတ၊လ၊ တ၊ဒုးဖျါထိဉ်တ၊ဟ်သူဉ်ဟ်သးလ၊အဒုးအိဉ်ထိဉ်တ၊တံာ်တာ်တာ်တဖဉ် မ့တမ့၊ ဒုးအိဉ်ထိဉ်တ၊အဂ့၊အကျၢ်တခါ လ၊အကဲထိဉ်အသးသ့လ၊အကဒုးအိဉ်ထိဉ်တ၊တံာ်တာ်တာ်တခါလ၊အဒ်ဉ်အမ့၊ မ့တမ့၊တ၊ပီးတ၊လီလ၊အမ၊တံာ်တာ်တ၊လ၊ကို့တဖျၢဉ်ဂ့၊တဖျၢဉ်ဂ့၊အပူၤ, တ၊ဖံးတ၊မ၊အကျၢ်အကျဲ, တ၊ဟူးတ၊ဂဲၤမ့တမ့၊တ၊ပညိဉ် မ့တမ့၊တ၊မ၊တံာ်တာ်လ၊တ၊အိဉ်ဆူဉ်အိဉ်ချ, တ၊ပူၤဖျဲးဒီးတ၊ဘဉ်ယိဉ်တ၊အိဉ်မူလ၊အပ့ဉ်၊ဒီးတ၊အိဉ်ဆူဉ်အိဉ်ချ,တ၊သူဉ်ဖှံသးညီ မ့တမ့၊ကို့ဖိအဂ့၊အဂၤတဖဉ်အတ၊ခွဲးတ၊ယာ်တဖဉ်, ပှၤမ၊တ၊ဖိတဖဉ် မ့တမ့၊ပှၤတမ့ံၤလ၊အဟဲပားအိဉ်သကိးတ၊တဖဉ်. တ၊ဒုးဖျါထိဉ်တ၊ဟ်သူဉ်ဟ်သးလ၊အဖိလာ်တဖဉ်အံၤဘဉ်တ၊ဒုးအိဉ်ထိဉ်ဒီးဟ်လီၤအီၤလ၊တ၊ကူဉ်ဘဉ်ကူဉ်သ့အပှၤပ၊ဆ့ၢ်တ၊ လ၊ကဘဉ်တ၊သူအီၤလ၊တ၊ကဲထိဉ်သးနုးနုးကျၢ်ကျၢ်လ၊တ၊မ၊ဘဉ်ဒ်ဝဲဒ၊တ၊အိဉ်ဆူဉ်အိဉ်ချ, တ၊ပူၤဖျဲးဒီးတ၊ဘဉ်ယိဉ် မ့တမ့၊ကို့ဖိတဖဉ်အတ၊အိဉ်ဆူဉ်အိဉ်ချ, ပှၤမ၊တ၊ဖိဒီးပှၤအဂ့၊အဂၤတဖဉ် မ့တမ့၊ဘဉ်ဒီးတ၊မ၊တံာ်တာ်ကဲထိဉ်သးနုးနုးကျၢ်ကျၢ်လ၊အဘဉ်ယးဒီးတ၊ကူဉ်ဘဉ်ကူဉ်သ့တ၊မ၊အကျၢ်အကျဲသ့ဉ်တဖဉ်နှဉ်လီၤ. ဒ်အမ့၊တ၊ဟ်ဖျါထိဉ်လ၊တ၊ကရ၊ကရ၊ဒုးအိဉ်ထိဉ်ဟိဉ်ကဝီၤတဖဉ်တ၊ကပတ့ာ်အီၤလ၊တ၊ဆ၊ကတိၢ်ဖးယံာ်အပူၤ, တ၊ဒုးဟးထိဉ်မ့တမ့၊ တ၊ဟ့ဉ်လီၤမူဒါလ၊ကဘဉ်မ၊ထွဲဝဲနှဉ်လီၤ. ကို့ဖိတဂ၊လ၊အပ့ဉ်ယှာ်လ၊တ၊ဒုးနဲဉ်ဖျါထိဉ်တ၊ဟ်သူဉ်ဟ်သးအကျါနှဉ်ဘဉ်သ့ဉ်သ့ဉ်ကဘဉ်တ၊ဟ်ပတ့ာ်/တြီဃာ်အီၤတစိ၊်ဖိဒီးဆ့ၢ်အီၤဆူတ၊ဆိဉ်ထွဲမ၊စ၊ၤကို့ဖိဝဲ၊ကျၢ်လ၊တ၊ကထံဉ်လိာ်တ၊ဉ်ဝိဉ်သကိးတဘျီလ၊တ၊ကဆ၊တံာ်တ၊ကဟ်ပတ့ာ်အီၤလ၊တဟဲထိဉ်ကို့လ၊ဆ၊ကတိ၊်ဖးယံာ်မ့၊ဂ့၊, တ၊ဒုးဟးထိဉ်ကွံာ်, မ့တမ့၊တ၊ဟ့ဉ်လီၤကဒါက့ၤမူဒါလ၊ကဘဉ်လူၤဟိ်မ၊ထွဲဝဲဒ်အ[ကြား]ဝဲဘဉ်ဝဲအသိး. တ၊ဒုးနဲဉ်တ၊ဟ်သူဉ်ဟ်သးအံၤ ဘဉ်တ၊ကျၢ်ဘၢအီၤလ၊ကို့သဲစးတ၊ဘျၢတဖဉ်ဖဲလ၊တ၊ကဲထိဉ်အသးလ၊ကို့ဟိဉ်ကဝီၤတဖဉ်အဖီခ်ိဉ်, လ၊သိလ့ဉ်လ၊အပ၊ဘဉ်ဝဲပူၤ,လံာ်တ၊အၢဉ်လီၤတမံၤမံၤလ၊အဘဉ်တ၊မ၊အီၤလ၊ကို့ ဒီးဘဉ်တ၊သူအီၤလ၊ကို့အတ၊ပညိဉ်မ့တမ့၊သိလ့ဉ်လ၊အဘဉ်တ၊သူအီၤလ၊ကို့အတ၊ပညိဉ်ခ်ိဖျိလ၊ပှၤမ၊တ၊ဖိမ့တမ့၊ပှၤမ၊တ၊ဖိအတ၊ရဲဉ်ကျၢ်, မ့တမ့၊ဖဲလ၊ကို့ပူၤ–ပှၤဟ့ဉ်မ၊စ၊ၤတ၊ဟူးတ၊ဂဲၤမ့တမ့၊တ၊လိာ်ကွဲအမူး –

A. အိဉ်ဒီးတ၊ဟ်လီၤသးလီၤတံ၊လီၤဆဲးလ၊တဒ်ကနဉ်ဝဲဒဉ်ကို့သရ၊ဉ်/ပှၤမ၊တ၊ဖိအတ၊ကွဲးဟ်လီၤလ၊အအိဉ်ဒီးအဂ့၊အကျၢ်တမံၤဂ့၊တမံၤဂ့၊ မ့တမ့၊ တ၊ယ့ထိဉ်လ၊ထးခ်ိဉ်/တ၊ကတိၤ, မ့တမ့၊ ဟ်ဖျါထိဉ်တ၊တယူးယိဉ်ဟ်ကဲ ပှၤလ၊အအိဉ်ဒီးမူဒါတ၊စိကမီၤသ့ဉ်တဖဉ်.
B. သူဝဲတ၊စုဆူဉ်ခ်ိဉ်တကး, တ၊မ၊ဆူဉ်/တ၊မ၊နှ၊်ဆီဉ်ခံ, တ၊မ၊ဆူဉ်မ၊စီး, တ၊မ၊ပျၢ်မ၊ဖုး, လ၊အတဲပျၢ်တဲဖုးတ၊, မ၊အ့နှ/မ၊တံာ်တာ်ပှၤထိဘိမ့တမ့၊ဒုးနဲဉ်ဖျါထိဉ်ဒီးမ၊ဝဲတ၊ဟ်သူဉ်ဟ်သးကျၢ်ကျဲလ၊အဂ၊ဒ်တ၊ကရ၊ကရ၊ဒုးအိဉ်ထိဉ်တ၊မ၊တံာ်တာ်အဒ်ဉ်အမ့၊တခါလ၊ကို့တ၊ပညိဉ်ကွ၊်စိတဖဉ် မ့တမ့၊ဒုးအိဉ်ထိဉ်တ၊ဆဲးကျၢ်ဆဲးကျၢတမံၤဂ့၊တမံၤဂ့၊ လ၊အိဉ်ဒီးတ၊ဒီးနှ၊်ဘဉ်တ၊ဂ့၊တ၊ကျၢ်လ၊ကမ၊တ၊ရဲဉ်တ၊ကျၢ်ဒ်အမ့၊တ၊ဟ်ဖျါထိဉ်တ၊ဟူးတ၊ဂဲၤလ၊အလီၤဘဉ်ယိဉ် လ၊အအိဉ်ဒီးတ၊ဟ်လီၤသးလ၊လီၤတံ၊ လ၊ကမ၊ဟးဂ၊ မ့တမ့၊ ကမ၊ဘဉ်ဒ်ဘဉ်ထံးဝဲပှၤအဂ့၊အဂၤသ့ဉ်တဖဉ်နှဉ်လီၤ.
C. အိဉ်ဒီးတ၊ဟ်လီၤသးလီၤတံ၊လ၊ကဒုးအိဉ်ထိဉ် မ့တမ့၊ဂ့ဉ်ကျဲးစားထဲးဂ်ၤထဲးဘါလ၊ကဒုးအိဉ်ထိဉ်တ၊မ၊ဟးဂ၊တ၊ဖိတ၊လံၤလ၊အဒ်ဉ်အမ့၊/အါအါဂိၢ်ဂိၢ်, လ၊အပဉ်ယှာ်ဒီးတ၊ဆီလီၤဟ်လီၤတ၊အဂ့၊အဂ၊အဒ်ဉ်အထိတမံၤဂ့၊တမံၤဂ့၊လ၊အကဒ့ဉ်ထိဉ်မ့ဉ်အူ, ဟှဉ်တ၊ဖိတ၊လံၤ မ့တမ့၊ဂ့ဉ်ကျဲးစားဟှဉ်တ၊ဖိတ၊လံၤလ၊အပ့ၤဒ်ဉ်/အိဉ်ဒီးအလုၢ်အပ့ၤမ့တမ့၊မ၊ဟးဂ၊တ၊ဖိတ၊လံၤတဘျီဝံၤတဘျီ မ့တမ့၊ပဉ်ယှာ်လ၊ပှၤဟှဉ်တ၊ဖိတ၊လံၤအကျါ.

D. လာအသွဉ်ညါဝဲဇဉ်လဲာ်အိဉ်ဒီးတၢ်ဟ်လီၤသးၤ/အိဉ်ဒီးတၢ်ပညိဉ်လၢတၢ်နၢ်လီၤပဉ်ယုာ်လၢတၢ်မၤတမှာ်တလၢ/မၤနၢၢ်မၤပျံၤတၢ်အပူၤ. တၢ်မၤတမှာ်တလၢ/မၤတံာ်တာ်အံၤဘဉ်တၢ်ဒုးနဲဉ်ဖျါထိဉ်အခီပညိဒ်တၢ်ကဲထိဉ်သးတပယ္ဂာ်ယီလၢနတဘဉ်သးၤ/တဆဲဉ်ဒီးအီၤ, တၢ်ဟ်သးလၢတၢ်ယုဆိတၢ်အှဉ်လိာ်ဆိးက့လိာ်နှဉ်ကပဉ်ယုာ်စ့ၢ်ကီးနိၢ်ခိက့ၢ်ဂီၤ, တၢ်ကတိၤလၢထးခိဉ်, မ့တမ့ၢ်လီသဟီဉ်တၢ်မၤတရိတပါလၢကျိဟီဉ်ကဝီၤဖိခိဉ်တဖဉ်, လၢကျိသိလ့ဉ်အပူၤ, တၢ်ဒီးလဲမ့တမ့ၢ်လံာ်တၢ်အၢဉ်လီၤတမံၤမံၤလၢအဘဉ်တၢ်မၤအီၤလၢကျိ ဘဉ်တဉ်သူအီၤလၢကျိတၢ်ပညိဉ်ခီဖျိလၢကျိတဖျၢဉ်အပှၤမၤတၢ်ဖိမ့တမ့ၢ်တၢ်ရဲဉ်တၢ်ကျဲၤ မ့တမ့ၢ်လၢကျိ–ပှၤဟ့ဉ်မၤစၢၤတၢ်ဟူးတၢ်ဂဲၤတဖဉ် မ့တမ့ၢ်ကျိ–ပှၤဟ့ဉ်မၤစၢၤတၢ်လိာ်ကွဲအ မူးတဖဉ်. (လ့ခၢဉ်ပဒိဉ်ကျိဖိလစံဉ် 5482)

E. တၢ်သူဝဲဇဉ်ကျိာ်/တၢ်ကတိၤ, တၢ်ကွဲးမ့တမ့ၢ်တၢ်ကတိၤလၢထးခိဉ်, မ့တမ့ၢ်တၢ်ဟ်ဖျါတၢ်ဟ်သူဉ်ဟ်သးၤ, လၢအပဉ်ယုာ်ဒီးတၢ်နဲဉ်စုနဲဉ်ခိဉ်တဖဉ်, လၢအဒုးနဲဉ်ဖျါထိဉ်တၢ်တယူးယိဉ်ဟ်ကဲ/ကတိၤအၢသိ မ့တမ့ၢ်လၢအမၤတရိတပါဝဲဇဉ်ကျိဖိတဖဉ်ဒီးပှၤမၤတၢ်ဖိတဖဉ်. တၢ်ဒုးနဲဉ်ဖျါထိဉ်တၢ်တယူးယိဉ်ဟ်ကဲ/တၢ်ကတိၤအၢသိ မ့တမ့ၢ်တၢ်မၤတရိတပါအကျိာ်/အတၢ်ကတိၤမ့တမ့ၢ်တၢ်ဟ်ဖျါထိဉ်တၢ်ဟ်သူဉ်ဟ်သးၤလၢအပဉ်ယုာ်ဘဉ်ဆဉ်တၢ်တကွဲးဖျါထိဉ်/တၢ်တဟ်ပနိဉ်အီၤခဲလၢာ်, ညီနၢ်တၢ်သ့ဉ်ညါတ့ၢ်အီၤဒီး အိဉ်ဒီးတၢ်ပညိဉ်လီၤတံၢ်လီၤဆဲးလၢအမၤစ့ၢ်လီၤပှၤတဖု မ့တမ့ၢ်ပှၤတဂၤဘဉ်တဂၤအလၢကပီၤဒီးသနၢ်ထိဉ်သးလၢပှၤတဖဉ်အမ့ၢ်ကျိၤဝဲကွာ်အတၢ်အိဉ်သိဉ်တီၤပတၢ်, ကလုာ်ဒူဉ်/စၢၤသွဲဉ်, ကလုာ်ဒူဉ်တၢ်အိဉ်သးတၢ်ဂ့ၢ်တၢ်ကျိၤတၢ်ဆဲးတၢ်လၢ, မ့ဉ်/ခ္ဆါ, တၢ်ဒုးသ့ဉ်ညါဆိတၢ်ဂ့ၢ်ဘဉ်ယးမ့ဉ်ခ္ဆါသ့ဉ်ထံးတၢ်ရ္ဝလိာ်, တၢ်ဘူဉ်တၢ်ဘါ, သးနံ့ဉ် မ့တမ့ၢ်တၢ်သ့တၢ်ဘဉ်.

F. တၢ်မၤမ့တမ့ၢ်တၢ်ဂုာ်ကျဲးစၢးဒုးအိဉ်ထိဉ်ဘဉ်ယးဒီးပှၤတဂၤတၢ်ဘဉ်ဒိဘဉ်ထံးဆူပှၤအဂၤတဂၤ, လၢအပဉ်ယုာ်, ဘဉ်ဆဉ်တၢ်တကွဲးဖျါထိဉ်အီၤခဲလၢာ်, တၢ်မၤဆူးမၤဆါကျိပှၤမၤတၢ်ဖိတဂၤဂ့ၢ်တဂၤဂ့ၢ်, ကျိပှၤမၤမှာ်သးမၤကလီတမ့ၢ်, မ့တမ့ၢ်ကျိဖိ.

G. သ့ဉ်ညါတၢ်ဂ့ၢ်တၢ်ကျိၤတၢ်မ့ၢ်တၢ်တီဒီးအိဉ်ဒီးတၢ်ဟ်လီၤသးလီၤတံၢ်လီၤဆဲးဒီးသူဝဲတၢ်မၤဆူဉ်လၢတၢ်ဒုးအိဉ်ထိဉ် မ့တမ့ၢ်ဂုာ်ကျဲးစၢးဒုးအိဉ်ထိဉ်ပှၤတဂၤအတၢ်ဘဉ်ဒိဘဉ်ထံးလၢကျိတဖျၢဉ်အပှၤမၤတၢ်ဖိ, ကျိပှၤမၤမှာ်သးမၤကလီတၢ်မၤတဖဉ်, မ့တမ့ၢ်ကျိဖိတဂၤ, မ့တမ့ၢ်ဘဉ်လၢတၢ်ကဲထိဉ်ဖုးအသးတဘျိယီ, တၢ်ဒီသဒၢလီၤက့ၤသးၤ, မ့တမ့ၢ်တၢ်မ့ၢ်နၢ်လၢတၢ်သူတၢ်မၤဆူဉ်အတၢ်ဂ့ၢ်အံၤဒ်အလိ^{1}အိဉ်အသိးလၢတၢ်ဒီသဒၢပှၤအဂၤတဂၤ ဒီးတၢ်မၤဆူဉ်/တၢ်ဂ်ၢ်ဆူဉ်ဘါဆူဉ်ဘဉ်တၢ်သူအီၤလၢတၢ်လီၤဘဉ်ယိဉ်ဒ်အလိ^{1}အိဉ်အသိး. တၢ်အိဉ်သးဒ်အံၤမ့ၢ်ဟဲကဲထိဉ်အသးလၢ semester တၢ်မၤလိနံဉ်အကတိၢ်ခဲအံၤန္ဆ့ဉ်, ဘဉ်သ့ဉ်သ့ဉ်တၢ်ကဟဲကဲထိဉ်အသးလၢတၢ်ကဒုးဟးထိဉ်ကွဲာ်ပှၤလၢအမၤကမဉ်တၢ် လၢခံတ semester နၢ်လီၤ.

H. သ့ဉ်ညါဝဲဇဉ်လဲာ်အိဉ်ဒီး/ပၢဘဉ်, ရဲဉ်လီၤကျဲၤလီၤ, မ့တမ့ၢ်ဟ့ဉ်လီၤ/ရၢၤလီၤတၢ်တမံၤမံၤမ့တမ့ၢ်တၢ်ဖိတၢ်လံၤ/တၢ်ပီးတၢ်လီလၢညီနၢ်မ့တမ့ၢ်အါတက့ၢ်တၢ်ဟ်အီၤဒ်အမ့ၢ်တၢ်စုကဝဲၤမ့တမ့ၢ်အိဉ်ဒီးတၢ်အိဉ်ဖျါလၢအမ့ၢ်တၢ်စုကဝဲၤတခါမ့တမ့ၢ်ဟဲစိာ်ဆှၤမ့တမ့ၢ်အိဉ်ဒီးတၢ်ပၢဘဉ်တၢ်ပီးတၢ်လီလၢအပိၢ်ဖးသ့တခါခါ, လၢအပဉ်ယုာ်ဒီး fireworks တၢ်ခးမ့ဉ်အူဖိတဖဉ်.

I. သ့ဉ်ညါဝဲဇဉ်လဲာ်အိဉ်ဒီးတၢ်ဟ်လီၤသးလၢတၢ်ပၢဘဉ်, သူဝဲ, မ့တမ့ၢ်ဟ့ဉ်လီၤ/ရၢၤလီၤတၢ်စုကဝဲၤလၢအလီၤပျံၤလီၤဖုးတခါအါန္ဆ့ၢ်ဒ်းကျိတခိဉ်. ဒီးတၢ်အိဉ်သးမ့ၢ်မ့ၢ်ကဲထိဉ်လၢတၢ်မၤလိတကတိၢ်အံၤခီဖျိလၢအမၤကမဉ်တၢ်ဒီး တၢ်အစၢအိဉ်လၢတၢ်ဒုးဟးထိဉ်ကွဲာ်အီၤလၢကျိ, ဒီးတၢ်ကဒုးဟးထိဉ်စ့ၢ်ကီးလၢတၢ်မၤလိလၢခံတကတိၢ်စ့ၢ်ကီးနၢ်လီၤ.

J. သ့ဉ်ညါဝဲဇဉ်လဲာ်အိဉ်ဒီးတၢ်ဟ်လီၤသးလၢတၢ်ပၢဘဉ်, သူဝဲ, မ့တမ့ၢ်ဟ့ဉ်လီၤ/ရၢၤလီၤကျိလၢကျိဟိဉ်ကဝီၤပူၤ, ကျိပၢဘဉ်ဝဲမ့တမ့ၢ်ကျိသူဝဲသိလ့ဉ်အပူၤ, မ့တမ့ၢ်ဖဲလၢတၢ်မၤတၢ်ကူဉ်ဘဉ်ကူဉ်သ့အတၢ်ဖံးတၢ်မၤမ့တမ့ၢ်တၢ်မၤမူးလၢအစီၤစုၤဒီးကျိဟိဉ်ကဝီၤတဖဉ်, မ့တမ့ၢ်ဖဲလၢကျိဆိဉ်ထွဲမၤဘူဉ်တၢ်ဟူးတၢ်ဂဲၤမ့တမ့ၢ်တၢ်လိာ်ကွဲမူးသးဖုံ. တၢ်မ့ၢ်မၤ/တၢ်မ့ၢ်ကဲထိဉ်ဒ်အံၤတၢ်အစၢလၢအပိာ်ထိဉ်အခ^{1}ခ^{1}ဝဲတၢ်ဒုးဟးထိဉ်ကွဲာ်လၢကျိ လၢတနံ့ဉ်အတၢ်ပှၤနၢ်နၢ်လီၤ. တၢ်စုကဝဲၤ Firearm အခီပညီ ကျိ/တၢ်စုကဝဲၤဒ်တၢ်တဲဖျါထိဉ်အခီပညီလၢ 18 U.S.C. 921, ဒ်လၢသဲစးတၢ်သိဉ်တၢ်သိအိဉ်ဝဲလၢလါယနၢ္ဆၢ်ရံၤ 1, 1995အသိးနၢ်လီၤ. သဲစးတၢ်သိဉ်တၢ်သိအဝဲနၢ်ပဉ်ယုာ်ဒီးတၢ်ဟ်ဖျါလၢအဖိလာ်တဖဉ် "တၢ်ကတိၤ'firearm'အခီပညီတၢ်စုကဝဲၤတမံၤဂ့ၢ်တမံၤ ဂ့ၢ် (လၢအပဉ်ယုာ်ဒီးကျိလၢပှၤခးထိဉ်ဖဲပှၤကယ့ၢ်ပြၢ်ကတိၢ်/ကျိတရံးဖိ)လၢအက မ့တမ့ၢ်လၢတၢ်တ့ထိဉ်အီၤ မ့တမ့ၢ်ညီကဒဉ်လၢကဆိတလဲဒီးနိဉ်ထိဉ်ကွဲာ်ကျိသဉ်ခီဖျိလၢတၢ်ဟူးတၢ်ဂဲၤလၢအပိၢ်ဖးထိဉ်ညီ, (b) ပှၤလၢအမၤကဲထိဉ် မ့တမ့ၢ်ဒုးနၢ်ဘဉ်တၢ်စုကဝဲၤ/ကျိတမံၤဂ့ၢ်တမံၤဂ့ၢ်, (c) တၢ်စုကဝဲၤ/ကျိတခါခါလၢအကလုၢ်သိဉ်ဆံးဆံးဖိ မ့တမ့ၢ်အကလုၢ်သုတသိဉ်, မ့တမ့ၢ် (d) တၢ်ဖိတၢ်လံၤတမံၤမံၤလၢအမၤဂၤ်မၤလီၤပှၢ်တၢ်သ့."

K. ဟ်ဖျါထိဉ်လုၢ်လၢ်တၢ်သကဲးပတ်လၢအတဂ့ၢ်လၢကမျၢ်မဲာ်ညါမ့တမ့ၢ်ဟ်ဖျါထိဉ်မ့ဉ်ခ္ဆါသ့ဉ်ထံးတၢ်ရ္ဝလိာ်မ့ာ်လိတၢ်မၤ/တၢ်သကဲးပတ်.

L. မ့ဉ်ခ္ဆါသ့ဉ်ထံးတၢ်မၤတပျၢ်တပျိၤမ့တမ့ၢ်တၢ်ဂုာ်ကျဲးစၢးမၤတပျၢ်တပျိၤပှၤတဂၤဂၤလၢသ့ဉ်ထံးတၢ်ရ္ဝလိာ်. တၢ်မၤဝဲအံၤအစၢလၢကဲထိဉ်သးတၢ်ဒုးဟးထိဉ်ကွဲာ်လၢကျိသနာ်က့လၢတၢ်ဆၢကတိၢ်မ့တမ့ၢ်တၢ်လီၤတၢ်ကျဲလၢတၢ်မၤကမဉ်သဲစး, တၢ်ဝဲအံၤမ့ၢ်မၤသးနၢ်တၢ်လိာ်ကွဲၢ်ဒီးဟ်တၢ်ကမဉ်တၢ်ကဆှၤထိဉ်တၢ်ဂ့ၢ် ဒီးတီဉ်ထိဉ်အီၤဆူကွဲၢ်ဘျိဉ်တၢ်စံဉ်ညီဉ်ဝိတ့အိဉ်တဘျိယီနၢ်လီၤ.

M. တၢ်ကူတၢ်ကၢမ့တမ့ၢ်တၢ်ကယၢကယၢသးတလၢကွဲာ်အခၢးဖဲလၢတၢ်ကူတၢ်သိးကဲထိဉ်တၢ်လီၤပျံၤလီၤဖုး/လီၤဘဉ်ယိဉ်လၢကျိဖိအတၢ်အိဉ်ဆူဉ်အိဉ်ချ^{1}ဒီးတၢ်ပူၤဖျဲးဒီးတၢ်ဘဉ်ယိဉ်မ့တမ့ၢ်တၢ်ပူၤဖျဲးဒီးတၢ်ဘဉ်ယိဉ်လၢပှၤအဂၤတဖဉ်အဂီ^{1}မ့တမ့ၢ်ကျိဖိတဖဉ်အတၢ်ကူတၢ်သိး တၢ်ကယၢကယဲလုၢ်သ့ဉ်ခါပတၢ်တၢ်ဘျၢလၢတၢ်ဟ်ပနိဉ်အတီၤပတီ^{1}တဖဉ်တဘျီဝံၤတဘျီဒ်အမ့ၢ်, တၢ်ကူတၢ်သိးတဖဉ်, တၢ်ကယၢကယဲသံဉ်ခ္ဆဲဉ်ကတီၤမ့တမ့ၢ်တၢ်နၢ်လီၤပဉ်ယုာ်လၢတၢ်ကတိၤသ့ဉ်တဖဉ်ဒ်အမ့ၢ်ဝဲတၢ်ကတိၤတဆဲးတလၢမ့တမ့ၢ်တၢ်ကတိၤတယံတလၢ/လီၤရၢ^{1}လီၤစၢ^{1},တၢ်အိဉ်ဖျါလၢအမၤသးဆါ/မၤတမှာ်ပှၤသးလၢဆ့ကၤလီၤ, တၢ်ကယၢကယဲအအလီၤမ့တမ့ၢ်တၢ်ကတိၤလၢအမၤကွၢ်တၢ်ကျိပှၤဘဉ်မူဘဉ်ဒါကအိဉ်ဒီးတၢ်ကွၢ်ထံဆိကမိဉ်ကစံဉ်ညီဉ်တဲာ်ဝဲနိ^{1}နိ^{1}ဒီးဂၢ^{1}ဂၢ^{1}ကျၢၤကျၢၤ တၢ်လၢမၤတံာ်တာ်တၢ်ဖံးတၢ်မၤဒီးတၢ်မၤထွဲကျိအတၢ်သိဉ်တၢ်သိ, မ့တမ့ၢ်တၢ်ကူတၢ်သိး, တၢ်သံဉ်ခ္ဆဲဉ်ကတီၤ, မ့တမ့ၢ်တၢ်ကတိၤလၢအသဆဉ်ထိဉ်ပှၤဂၤလၢအကွၢ်တၢ်ကသူတၢ်မူၤတၢ်ဘိုးလၢအတဖိးသဲစးတဖဉ်နၢ်လီၤ.

N. မၤဘဉ်ထွဲအသးလၢတၢ်ဆါတၢ်ပှၤ, တၢ်သူ, ပၢဘဉ်မ့တမ့ၢ် ဟ့ဉ်နိ^{1}လီၤဝဲဇဉ်သံး, ညါသူး, ကသံဉ်မံ, ကသံဉ်/ကသံဉ်မူၤဘိုးတဖဉ်, ပၢဆှၤဝဲဇဉ်ကသံဉ်မူၤဘိုးတဖဉ်, တၢ်မၤဒီးတၢ်ပၢဆှၤဝဲဇဉ်ကသံဉ်မူၤဘိုးတဖဉ်, e-cigarette မိာ်ထူတၢ်သဝံလၢတၢ်ထုးထိဉ်အီၤတဖဉ်, တၢ်ကသါနၢ်လီၤတၢ်သဝံ/ကသံဉ်ကသီတဖဉ် မ့တမ့ၢ် တၢ်မူၤတၢ်ဘိုးလၢအဖီခ^{1}သ့ဉ်တဖဉ်လုၢ်ဘၢကွံာ်အီၤ, မ့တမ့ၢ်ပၢဘဉ်တၢ်မူၤတၢ်ဘိုးအတၢ်ပီးတၢ်လီတဖဉ်. ကျိဖိလၢအအီကသံဉ်ကသီလၢအဘဉ်တၢ်ဟ့ဉ်လီၤအီၤတၢ်နဲဉ်လီၤအီၤလၢကျိဖိအကသံဉ်သရဉ်နၢ်တမ့ၢ်ဝဲဇဉ်တၢ်မၤကမဉ်တၢ်ဘဉ်. တၢ်ကတိၤ "under the influence အိဉ်လၢတၢ်မူၤတၢ်ဘိုးတၢ်ဒ်ဉ်စိ/လုၢ်ဘၢအဖိလာ်" အိဉ်ဒီးတၢ်သိဉ်တၢ်သီလၢအစ့ၢ်အခီပညီလီၤလီၤတခီအိဉ်လၢတၢ်မၤကမဉ်ကျိ^{1}မ့ဉ်တၢ်ဘျၢအဖိလာ်. တၢ်ကတိၤအခီပညီလၢကျိအတၢ်ပညိဉ်တခီနၢ်, မ့ၢ်ဝဲတၢ်မၤဟးဂီၤတၢ်ဘဉ်ဒ်တပတိၢ်ဂ့ၤတပတိၢ်ဂ့ၤပဉ်ယုာ်ဒဉ်လဲာ်ဒီးသံးအစိ/အတၢ်နၢမ့တမ့ၢ်တၢ်အသံးအကာ်လၢတၢ်ကသါဘဉ်အီၤလၢအတဖိးသဲစး မ့တမ့ၢ်ပှၤကျိဖိတဂၤလၢအနၢ, တၢ်အံၤပဉ်ယုာ်စ့ၢ်ကီးဒီးတၢ်ဂ့ၢ်လၢအမၤအၢမၤသီမၤဟးဂီၤအလုၢ်အလၢ်ခီဖျိတၢ်သူတၢ်ပီးတၢ်လီတၢ်ဖိတၢ်လံၤတမံၤဂ့ၤတမံၤဂ့ၤဒ်အမ့ၢ်တၢ်အိဉ်တၢ်အီကသံဉ်မူၤဘိုးလၢအထိဉ်ဟူးထိဉ်ဂဲၤမဖ့ထိဉ်ပှၤသးတဖဉ်နၢ်လီၤ.

O. တၢ်လုၢ်သ့ဉ်ခါပတၢ်/မၤကမဉ်ဝဲဇဉ်စဲးဖိကဟဉ်တၢ်ဘျၢအတၢ်နဲဉ်ကျဲတဖဉ်.

P. တၢ်ကွဲးဒိပှၤဂၤအတၢ်ဆိကမိဉ်/တၢ်ဂ့ၢ်မ့တမ့ၢ်လၢအတြိုယာ်တၢ်ကကွဲးဒီအီၤခီဖျိလၢကျိဖိတဖဉ်တယ့နၢ်အခ္ဆဲးလၢပှၤကွဲးလံာ်အကစၢ်အအိဉ်ဘဉ်နၢ် မ့ၢ်ဝဲတၢ်မၤတခါလၢအတမ့ၢ်တတီလၢတၢ်မၤလိနၢ်လံာ်လဲၢ်တၢ်ကူဉ်ဘဉ်ကူဉ်သ့, တၢ်ဝဲအံၤမ့ၢ်တၢ်မၤတခါလၢအဘဉ်တၢ်တြိုအီၤလၢတၢ်တဘဉ်မၤအီၤဘဉ်အယိတၢ်သ့ဉ်တဖဉ်အံၤမ့ၢ်ကဲထိဉ်နၢ်ဉ်တၢ်ကဟံးထိဉ်အီၤအဂ့ၢ်အစိတ့ၤဒဉ်လဲာ်တၢ်ကဒုးဟးထိဉ်ကွဲာ်အီၤလၢကျိသ့ဝဲဇဉ်နၢ်လီၤ.

Q. ဖိဉ်ယာ်နၢ်ပှၤအဂၤတဂၤအကလုၢ်မ့တမ့ၢ် အတၢ်ဂီၤလၢအံဉ်လဲးထြိနံး/လီမ့ဉ်အူတၢ်ပီးတၢ်လီတဖဉ်, လၢအတအိဉ်ဒီးတၢ်ယ့နၢ်အခ္ဆဲးလၢပှၤအနီ^{1}ကစၢ်အအိဉ်ဘဉ်မ့တမ့ၢ်လၢတအိဉ်ဒီးတၢ်ထူးသံကွဲာ်တၢ်ဖိဉ်နၢ်တၢ်ကလုၢ်/တၢ်ဂီၤဘဉ်ဆၢဘဉ်ကတီ^{1} ဒ်တၢ်ယ့ထိဉ်လၢ ပှၤတဂၤလၢအ ဘဉ်တၢ်ဖိဉ်နၢ်အတၢ်ဂ့ၢ်တၢ်ကျိၤ.

R. အိဉ်ဒီးတၢ်ဟ်သးလီၤတံၢ်လီၤဆဲးလၢတၢ်မၤကမဉ်/မၤဟးဂီၤတၢ်ဟ်သူဉ်ဟ်သးၤ အတၢ်မ့ၢ်လၢ်ကွၢ်စိတဖဉ် လၢပှၤကျိဖိတဖဉ်လၢအဒုးဝဲဇဉ်လ့ခၢဉ်ပဒိဉ်ကျိအသိလ့ဉ်ဘၢးစ်တဖဉ်.

S. ယ့ၢ်ကျိ/တတိဉ်ကျိ မ့တမ့ၢ်တထိဉ်ဝဲဇဉ်တီၤသ့ဉ်တဖဉ်လၢတၢ်ဟ့ဉ်လီၤအီၤလၢကဘဉ်ထိဉ်ဝဲ မ့တမ့ၢ် တမၤဝဲဇဉ်တၢ်ဟူးတၢ်ဂဲၤလၢတၢ်ဟ့ဉ်လီၤအီၤတဖဉ်.

T. ဟဲထိဉ်ကျိစဲၤခံ, နၢ်လီၤလၢတီၤဒၢးတဖဉ်အပူၤစဲၤခံမ့တမ့ၢ်စဲၤခံလၢကဟ့ဉ်ထိဉ်က့ၤတၢ်မၤလၢတၢ်ဟ့ဉ်လီၤအီၤသ့ဉ်တဖဉ်နၢ်လီၤ.

U. နၢ်လီၤမၤသကိးတၢ်ဟူးတၢ်ဂဲၤလၢအတဖိးဒီးသဲစးတၢ်ဘျၢတမံၤဂ့ၤတမံၤဂ့ၤလၢအကဒုးအိဉ်ထိဉ်တၢ်လီၤဘဉ်ယိဉ်လၢကျိဖိအဂၤတဖဉ်အဂီ^{1} မ့တမ့ၢ်နၢ်လီၤမၤတံာ်တာ်ကျိအတၢ်ပညိဉ်သ့ဉ်တဖဉ်.

V. မၤကမဉ်ဝံၤမၤကမဉ်ကဒီးကိ^{1}ရ္ဝ^{1}ကျိ မ့တမ့ၢ်ကျိတၢ်ဘျၢတဖဉ်လၢတၢ်ဟံးနၢ်တူ^{1}လိာ်အီၤသ့ဉ်တဖဉ်နၢ်လီၤ.

ကျိဖိတဖဉ်နၢ်ဘဉ်သ့ဉ်သ့ဉ်ကဘဉ်တၢ်ကဆိကတိ^{1}ယာ်/ဟ်ပတ့ာ်အီၤလၢတၢ်မၤလိမၤဒီးပူၤတုၤလၢကျိတၢ်မၤလိအဆၢကတိ^{1}ယဲၢ်သီအတိ^{1}ပူၤခီဖျိလၢတၢ်သူဉ်ထိဉ်အပှၤပၢဆှၤတၢ်မၤဝဲတၢ်ယုသ့ဉ်ညါသမ်သမိးကျိဖိအဂ့ၢ်အကျိၤဒ်တၢ်သူဉ်ထိဉ်တၢ်ပၢတၢ်ဆှၤတၢ်ဘျၢသဲစးအိဉ်ဝဲအသိး မ့တမ့ၢ်တၢ်မၤကမဉ်တၢ်ဘျၢသဲစးအဂၤတဖဉ် ဒီးတၢ်ဟံးနၢ်တူ^{1}လိာ်တၢ်ဟ်သူဉ်ဟ်သးအတၢ်ဟ်ပနိဉ်အတီၤပတီ^{1}တဖဉ်ခီဖျိလၢတၢ်ကူဉ်ဘဉ်ကူဉ်သ့အပှၤပၢဆှၤတၢ်ကရ^{1} မ့တမ့ၢ် လၢအဘဉ်ယးဒီးတၢ်ပၢဆှၤ ရဲဉ်ကျဲၤ မ့တမ့ၢ်ပှၤမၤတၢ်ဖိတၢ်သိဉ်လိနဲဉ်လိတၢ်ကဲထိဉ်အသးတခါဂ့ၤတခါဂ့ၤလၢကျိဟိဉ်ကဝီၤပူၤ မ့တမ့ၢ်ကျိဟိဉ်ကဝီၤချၢတဖဉ်နၢ်ဉ် ဒ်တၢ်မၤတၢ်ဆၢတဲာ်ကသ့ဝဲလီၤတံၢ်လီၤဆဲးအဂီ^{1}နၢ်ကျိအပှၤဘဉ်ဒါသ့ဉ်တဖဉ်ကသမံးသမိးဝဲတၢ်ဂ့ၢ်တၢ်ကျိၤဟဲကဲထိဉ်သးအဂ့ၢ်ခ^{1}ဉ်ထံးခ^{1}ဉ်ဘိလီၤတံၢ်လီၤဆဲးဖဲ တၢ်ယဲၢ်သီအကတိ^{1}ပူၤအံၤနၢ်လီၤ. ဒ်နၢ်ဉအသိးတၢ်ပၢတၢ်ဆှၤအတၢ်တဲာ်တာ်မ့ၢ်အိဉ်/မ့ၢ်စဲၤခံလၢကျိအတၢ် ပညိဉ်တဖဉ် မ့တမ့ၢ် မ့ၢ်အိဉ်ဒီးတၢ်ဘျၢစဲလၢတၢ်ပၢတၢ်ဆှၤဒီးကျိအဘၢ်ဉ်စၢၤ. အါနၢ်အနၢ်ဉ်, ကျိပှၤပၢ ဆှၤတၢ်တဖဉ်ဒီးကျိသရဉ်တဖဉ်ကအိဉ်စ့ၢ်ကီးဒီးတၢ်ဟံးနၢ်ဂ့ၢ်ဝိတဖဉ်လၢအဘဉ်ယးဒီးကျိဖိတၢ်ဟ်သူဉ်ဟ်သးၤ, မ့တမ့ၢ်ဘဉ်တၢ်ဒုးဟးထိဉ်ကွဲာ်ကျိဖိတဖဉ်လၢကျိပူၤ, လၢတၢ်ကွၢ်ဆိကမိဉ်ဒ်အကြားဝဲဘဉ်ဝဲ ဒီးအလီ^{1}အိဉ်ဝဲအသိးလၢကမၤစၢၤကျိဖိ, ဆူမဲာ်ညါကျိတၢ်ပညိဉ်တဖဉ်, မ့တမ့ၢ်ဒီသဒၢတၢ်လၢကမၤတံာ်တာ်တၢ်ကူဉ်ဘဉ်ကူဉ်သ့တၢ်မၤကျိၤကျဲတဖဉ်. ဒ်နၢ်ဉအသိးတၢ်ပှၤတၢ်ဂဲၤတဖဉ်လၢကပဉ်ယုာ်ဒီး တၢ်ဟ့ဉ်ကူဉ်တဲသကိးတၢ်ဒီးကျိဖိတဖဉ်, မိ^{1}ပ^{1}တၢ်ထံဉ်လိာ်အိဉ်ဖိုဉ်သကိးတဖဉ်, တၢ်ဆီတလဲရဲဉ်ဘဉ် ကၢ့ၤတၢ်ထိဉ်ကျိအဆၢကတိ^{1}တဖဉ်, တၢ်လိဉ်ဘဉ်လၢကျိဖိကအိဉ်လၢကျိပူၤဖဲလၢကျိပျၢ်ဝံၤလီ^{1}ခံလၢကမၤအါထိဉ်ဒီးမၤဝံၤတၢ်မၤ, လၢကျိတၢ်ကွၢ်ထွဲအဖိလာ်, မ့တမ့ၢ်တၢ်ဟ်ပနိဉ်/တၢ်တြိုယာ်အီၤလၢတၢ်မၤလိလံာ်ညီဉ်သိဉ်ဒ်ဉ်တၢ်ဟူးတၢ်ဂဲၤလၢအဂၤတဖဉ်. ကျိဖိတဖဉ်အိဉ်ဒီးမူးဒါလၢကလူၤဗိာ်ထွဲတၢ်သိဉ်တၢ်သီလၢတၢ်ဟ်လီၤအီၤတဖဉ် ဒီးဘဉ်သ့ဉ်သ့ဉ်အါန္ဆ့ၢ်အနၢ်ဉ်တၢ်သိဉ်တၢ်သီလၢလူၤဗိာ်မၤထွဲဝဲမ့ၢ်တထိဉ်ဘးဘဉ်နၢ်ဉ် တၢ်ကဟံးထိဉ်ဖိဉ်ထိဉ်ဂ့ၢ်ဒိဒ်တၢ်သိဉ်တၢ်သီတၢ်ဘျၢတၢ်နဲဉ်လီၤ/အိဉ်ယာ်ဝဲအသိးနၢ်လီၤ.

Student Services continued (402) 436-1688

တၢ်ဘီးဘၣ်သ့ၣ်ညါလၢ တၢ်တက္ၢ်တလီၤ

လ့ခၢၣ်ပဒိၣ်ကျိ်ကိ်ၢ်ရ့ၣ်ဟိၣ်ကဝိၤတအိၣ်ဒီးတၢ်ကွၢ်တလီၤလၢတၢ်အခိၣ်ထံးခိၣ်ဘိ တၢ်ဂ့ၢ်လၢဘၣ်ဃးဒီးတၢ်လီၤစၢၤ/ကလုာ်ဒူၣ်, ဖံးညၣ်အလွဲၢ်, ပှၤတကလုာ်အခိၣ်ထံးခိၣ်ဘိ, မုၣ်/ခွါ, ကှ^ၢ်ဂိၤတလၢဒ့ဲၤ, အိၣ်ဒီးဟုးသး, တၢ်အိၣ်ဖျၣ်ဖိ မ့တမ့ၢ်လၢအဘၣ်ထွဲဒီးကသံၣ်ကသိတၢ်အိၣ်သးတၢ်ဂ့ၢ်တၢ်ကျိၤတဖၣ် မ့တမ့ၢ်သးနံၣ်လၢတၢ်ရဲၣ်တၢ်ကျဲၤတဖၣ်ဒီးတၢ်ဟူးတၢ်ဂဲၤတဖၣ်လၢအဘၣ်တၢ်ဟ့ၣ်နီၤလီၤအီၤလၢတၢ်တ့ၤသိးထဲသိးလၢတၢ်မၤန့ၢ် Boy Scouts ဒီးတၢ်ယုထၢသးစၢ်ကရ့ၢ်တဖၣ်ဒီးအဂုၤအဂၤသ့ၣ်တဖၣ်. လၢတၢ်ဖိလာ်ပှၤတဂၤစုာ်စုာ်တၢ်ဒုးအိၣ်ထိၣ်အီၤလၢကဟံးထိၣ်ဖိၣ် ထိၣ်မူဒါလၢတၢ်သံကွၢ်သံဒီး/တၢ်ယုသ့ၣ်ညါလၢအဘၣ်ထွဲဘၣ်ဃးဒီးတၢ်တက္ၢ်တလီၤအဖိလစၣ်တၢ်ဘျၢသနူတဖၣ်နူၣ်လီၤ–

Title VI

(တၢ်ကွၢ်တလီၤမ့တမ့ၢ်တၢ်မၤတံၣ်တၣ်/တၢ်ယုဆိတၢ်အ့ၣ်လိၣ်ဆိးကဒီးသနူၤထိၣ်သးလၢစၢၤသ့ဲၣ်ကလုာ်ဒူး/အလွဲၢ်/ပှၤတကလုာ်ခိၣ်ထံးခိၣ်ဘိ)

ကျိ်ဖိတဖၣ်– Russ Uhing, Dir. of Student Services/Equity Administrator, 5905 O Street, Lincoln, NE 68510, (402) 436-1650 (duhing@lps.org).

ပှၤမၤတၢ်ဖိတဖၣ်– Eric Weber, Assoc. Superintendent for Human Resources, 5905 O Street, Lincoln, NE 68510, (402) 436-1575 (eweber@lps.org).

အဂုၤအဂၤ–Walter Powell – Multicultural Administrator, 5905 O Street, Lincoln, NE 68501, (402) 436-1604 (r).

Title IX

(တၢ်ကွၢ်တလီၤမ့တမ့ၢ်တၢ်မၤတံၣ်တၣ်/တၢ်ယုဆိတၢ်အ့ၣ်လိၣ်ဆိးကဒီးသနူၤထိၣ်သးလၢမုၣ်/ခွါ,မုၣ်ခွါတၢ်တုၤသိးထဲသိး) Eric Weber,Assoc. Superintendent for Human Resources, 5905 O Street, Lincoln, NE 68510, (402) 436-1575 (eweber@lps.org).

Section 504

Russ Uhing, Dir. of Student Services and 504 Coordinator, 5905 O Street, Lincoln, NE 68510, (402) 436-1650 (duhing@lps.org).

ပှၤအမဲရကၤဖိတဖၣ်လၢအိၣ်ဒီးကှ^ၢ်ဂိၤတလၢပဲ့ၤတၢ်သိၣ်တၢ်သီလၢဘျိၣ်ဒိၣ်ထုးထိၣ်ဝဲ ADA

Marla Styles, ADA Coordinator, 5905 O Street, Lincoln, NE 68501, (402) 436-1579 (mstyles@lps.org).

တၢ်ဆှိးထိၣ်/တၢ်လိ^ကွိ^ၢ်တဖၣ် မ့တမ့ၢ်တၢ်သးကိ^ၢ်ဘၣ်ယိၣ်တဖၣ်လၢအပၣ်ယှာ်ဒီးတၢ်ကွၢ်တလီၤမ့တမ့ၢ်တၢ်လိၣ်ဘၣ်တဖၣ်လၢတၢ်အိၣ်တၢ်ဆိးအလိ^ၢ် မ့တမ့ၢ်တၢ်မၤန့ၢ်အါထိၣ်တၢ်အဂိ^ၢ်နူၣ်ကဘၣ်တၢ်တဲသကိးတၢ်ဒီးပၢဆ့ၢတၢ်မူဒါခိၣ်ဒ်အကြားဝဲဘၣ်ဝဲအသိးနူၣ်လီၤ.

လၢမ့ၢ်အဲၣ်ဒီးသ့ၣ်ညါအါထိၣ်တၢ်ဂ့ၢ်တၢ်ကျိၤလၢအဘၣ်ဃးဒီးတၢ်ထိဒါ/တြီယာ်–တၢ်ကွၢ်တလီၤတၢ်ဘျၢတဖၣ်ဒီးတၢ်သိၣ်တၢ်သီတဖၣ်, မ့တမ့ၢ်တၢ်ကလိၣ်ကျိ^ၢ်ဘၣ်ဃးဒီးတၢ်ကွၢ်တလီၤလၢဝဲၤဒၤးလၢပှၤကမျၢ်တၢ်ခ့ဲးတၢ်ယာ်လၢ U. S. တၢ်ကူၣ်ဘၣ်ကူၣ်သ့ဝဲၤကျိၤ (OCR), ဝံသးစူၤဆဲးကျိးဘၣ်ဒီး OCR ဖဲ One Petticoat Lane, 1010 Walnut Street, 3rd Floor, Suite 320, Kansas City, MO 64106, (816) 268-0550 (voice), မ့တမ့ၢ် (800) 268-0599 (TDD), မ့တမ့ၢ် ocr.kansascity@ed.gov. နူၣ်တက့ၢ်.

တၢ်ဆဲးကျိးဆဲးကျၢအဂုၤအဂၤလၢအရ့ဒိၣ်တဖၣ်

နမ့ၢ်အဲၣ်ဒီးသ့ၣ်ညါအါထိၣ်တၢ်ဂ့ၢ်တၢ်ကျိၤဘၣ်ဃးဒီးဖိလစၣ်တၢ်ဘျၢသနူဒ်လၢအဘၣ်ထွဲဒီးလံၣ်ညိၣ်သိၣ်ဒိၣ်, တီၤဒၤးတဖၣ်, တၢ်ဂဲၤလိသ့ထိၣ်သးတဖၣ်, ကျိ^ဖိတၢ်ဟူးတၢ်ဂဲၤတဖၣ် မ့တမ့ၢ်ကျိ^ၢ်အိၣ်သးတမံၤဂ့ၤတမံၤဂ့ၤ, ကိးလီတဲစိတခါဂ့ၤတခါဂ့ၤလၢအအိၣ်ဖျါထိၣ်လၢအဖိလာ်–

လၢတၢ်ဆီၣ်ထွဲမၤစၢၤမ့တမ့ၢ်တဲဖျါထိၣ်တၢ်သးကိ^ၢ်/တၢ်ဘၣ်ယိၣ်, ကိးလီတဲစိဆူ–
Russ Uhing, Equity Administrator ..... (402) 436-1650
duhing@lps.org

တၢ်ဂ့ၢ်တၢ်ကျိၤတဖၣ်လၢအဘၣ်ဃးဒီးတၢ်သိၣ်လိနဲၣ်လိ, ကိးလီတဲစိဆူ–
Matt Larson, Assoc. Supt. for Instruction..... (402) 436-1625
mrl@lps.org

တၢ်ဂ့ၢ်တၢ်ကျိၤတဖၣ်လၢအဘၣ်ဃးဒီးကျိ^ဖိလၢဟံၣ်တအိၣ်ဃီတအိၣ်တဖၣ်အဂိ^ၢ်, ကိးလီတဲစိဆူ–
Ellen Reilly, Homeless Coordinator ..... (402) 436-1963

တၢ်ဂ့ၢ်တၢ်ကျိၤတဖၣ်လၢအဘၣ်ဃးဒီးလံၣ်ညိၣ်သိၣ်ဒိၣ်/တၢ်သိၣ်လိမိ^ၢ်ပှၢ်, ကိးလီတဲစိဆူ–
Takako Olson, Dir. of Curriculum ..... (402) 436-1634
tnagaya@lps.org

လၢတၢ်မၤစၢၤတၢ်သးကိ^ၢ်တၢ်ဘၣ်ယိၣ်/ဘၣ်ဃးဒီးတၢ်ကူၣ်ဘၣ်ကူၣ်သ့လီၤဆီ, ကိးလီတဲစိဆူ–
Jenny Fundus, Dir. of Special Ed. ..... (402) 436-1932
jfundus@lps.org

LPS ကိ^ၢ်ရ့ၣ်ဝဲၤဒၤးတဖၣ် ..... (402) 436-1000

တၢ်ကဂ့ၣ်ကျဲးစားထဲးဂံ^ၢ်ထဲးဘါဒီးယုတၢ်အစၢ/တၢ်စံးဆၢလၢအဂ့ၤကတၢ်ဒီးတအိၣ်ဒီးတၢ်ကွၢ်မၣ်တၢ်ဘၣ်နူၣ်လီၤ.

တၢ်လူၤဟိ^ထွဲမၤထွဲတၢ်ဘျၢသဲစး

တၢ်ဟ်သူၣ်ဟ်သးလၢတၢ်ဟ်ဖျါထိၣ်တ့ၢ်အီၤတဖၣ်လၢတၢ်လူၤဟိ^ထွဲမၤထွဲတၢ်ဘျၢသဲစးလၢအပၣ်ယှာ်ဒီးတၢ်ဟ်သူၣ်ဟ်သးလၢအကဟ်ဖိ^ၣ်နုးအိၣ်ထိၣ်တၢ်မၤကမၣ်ကျိ^ၢ်မ့ၣ်သဲစးတခါ, လုၣ်လၢ်တၢ်ဟ်သူၣ်ဟ်သးလၢအကဟ်ဖိ^ၣ်ဒုးအိၣ်ထိၣ်တၢ်မၤပျုၤမၤဖုးတၢ်မၤဆူးမၤဆါလၢတၢ်ပူၤဖျဲးဒီးတၢ်ဘၣ်ယိၣ်မ့တမ့ၢ်တၢ်အိၣ်ဆူၣ်အိၣ်ချ,လၢကျိ^ဖိတဖၣ်မ့တမ့ၢ်ပှၤအဂုၤအဂၤတဖၣ်လၢအအိၣ်လၢကျိ^တၢ်ရဲၣ်တၢ်ကျဲၤတဖၣ်ဒီးတၢ်ဟူးတၢ်ဂဲၤတဖၣ်, ဒီးတၢ်ဟ်သူၣ်ဟ်သးလၢအဘၣ်ထွဲကျိ^ၢ်ဘျိၣ်သဲစးတၢ်မၤအကျိၤအကျဲနူၣ်မ့ၢ်အဂုၤကတၢ်လၢတၢ်ကဟ်ဖျါထိၣ်အီၤလၢကျိ^ပှၤဘၣ်မူဘၣ်ဒါတဖၣ်အိၣ်နူၣ်လီၤ. တၢ်ဟူးတၢ်ဂဲၤတၢ်ဟ်သူၣ်ဟ်သးလၢတဘၣ်တၢ်ဟ်ဖျါထိၣ်အီၤဆူတၢ်လူၤဟိ^ထွဲမၤထွဲတၢ်ဘျၢသဲစးလၢအမ့ၢ်ဝဲပှၤလိၣ်ဘိဘိထိၣ်တဖၣ်အတၢ်ဟ်သူၣ်ဟ်သးလၢအမၤညီနၢ်သးတၢ်အဝဲနူၣ်ဘၣ်တၢ်ဟ်ဖျါထိၣ်အီၤဆူကျိ^ပှၤပၢဆ့ၢတၢ်တဖၣ်အအိၣ်လၢအတအိၣ်ဒီးတၢ်နူၣ်လီၤမၤသကိးတၢ်လၢတၢ်လူၤဟိ^ထွဲတၢ်ဘျၢသဲစးဘၣ်နူၣ်လီၤ. တၢ်အဝဲအံၤဒုးအိၣ်ထိၣ်တၢ်ဆၢတဲာ်ဖဲလၢတၢ်ဟ်ဖျါထိၣ်တၢ်ဂ့ၢ်, တၢ်ဆိကမိၣ်ထံတၢ်ဂ့ၢ် တဖၣ်ကဘၣ်တၢ်ဟ့ၣ်အီၤဆူကျိ^ဖိအတၢ်ဒိၣ်တ့ၣ်ခိၣ်ပဲ့ၤ/တၢ်လၢထိၣ်ပ့ၤထိၣ်, ဘၣ်ဃးခိၣ်နူၣ် သးတၢ်ဆိကမိၣ်တၢ်သ့တၢ်ဘၣ်, ဒီးတၢ်သကဲးပတ်တဘၣ်လိ^ၢ်ဘၣ်စးတဖၣ်ဒ်အကြားဝဲဘၣ် ဝဲအသိးနူၣ်လီၤ.

လၢအပူၤကွံ^ၣ်တၢ်ဟ်ဖျါထိၣ်တၢ်အတိၤပတိ^ၢ်တဖၣ်ကဘၣ်တၢ်ကွၢ်ကဒါက့ၤအီၤတနံၣ်တဘျိ ခိဖျိလၢကျိ^ပၢဆ့ၢတၢ်ကမံးတံၣ်လၢမ့တမ့ၢ်တချုးဒ်းလၢလါအီကၢးစ် ၁သိကိးမ့ၢ်နံၣ်ဒဲး, တနံၣ်တဘျိတၢ်ကွၢ်ကဒါက့ၤတၢ်ကမၤယှာ်မၤသကိးအီၤဒီး Lancaster County ပိ^ၢ်ရိကိးနံၣ်ဒဲး, တၢ်ကဟ့ၣ်နီၤလီၤအီၤဆူကျိ^ဖိတဂၤဘၣ်တဂၤဒီးအဝဲပိ^ၣ်ခ့ါမ့တမ့ၢ်အဝဲပိ^ၣ်မုၣ်အမိ^ၢ် အပါမ့တမ့ၢ်ပှၤကွၢ်ထွဲတၢ်ဖဲလၢကျိ^တၢ်မၤလိနံၣ်စးထိၣ်ကိးနံၣ်ဒဲးကတိ^ၢ်, မ့တမ့ၢ်တၢ်ဆၢကတိ^ၢ်ဖဲလၢတၢ်ဆဲးလီၤမံၤဖဲလၢကျိ^တၢ်မၤလိနံၣ်အဆၢကတိၣ်, ဒီးကဘၣ်တၢ်ဆ့လီၤလံ^ၣ်ပရၢကျးလီၤအီၤလၢတၢ်လိ^ၢ်တဖၣ်လၢအအိၣ်ဖျါတြၢ်ကလာ်လၢကျိ^တဖျၢၣ်ဘၣ်တဖျၢၣ်ဖဲလၢကျိ^တၢ်မၤလိနံၣ်အဆၢကတိ^ၢ်နူၣ်လီၤ.

လုံခၢၢ်ပဒိၣ်ကို/လုံခၢၢ်ပၢၤကိၢ်ဝဲၤကျိၤ လၢတၢ်ဆိၣ်ထွဲမၤစၢၤကိုပၢၤကိၢ်/ပှၢ်ဘၣ်မူဘၣ်ဒါ တၢ်ရဲၣ်တၢ်ကျဲၤ

LPS ဒီး LPD မၤသကိးတၢ်လၢတၢ်ဟ့ၣ်လီၤကိုတၢ်ဆိၣ်ထွဲမၤစၢၤကိုတၢ်ဆိၣ်ထွဲမၤစၢၤပၢၤကိၢ်/ပှၢ်ဘၣ်မူဘၣ်ဒါတဖၣ်လၢတီၤထီကိုဒီးတီၤခၢၣ်သးသှၣ်တဖၣ်နှၣ်လီၤ. တၢ်ဂ့ၢ်တၢ်ကျိၤဘၣ်ယးဒီးSRO တၢ်ရဲၣ်တၢ်ကျဲၤပထံၣ်နှ၎်အီၤသှဝဲဒၣ်ဖဲ *http://home.lps.org/studentservices/sro/*, ပၣ်ယှၣ် ဒီးတၢ်ဂ့ၢ်လၢအဖိလာ်တဖၣ်–၁. LPDအတၢ်ဘျၢကျဲသနူတဖၣ် တမ့ၢ်ကိုအပှၢ်မၤတၢ်ဖိတဖၣ်လၢ ကထံၣ်လာ်သံကွၢ်ကိုဖိတဖၣ်ဘၣ်, ၂. LPDအပၢၤကိၢ်ဝဲၣ်တဖၣ်ဘၣ်ယးဒီးတၢ်သံကွၢ်သံဒီး မ့တမ့ၢ် သံကွၢ်သမံသမိးကိုဖိတဖၣ် ဒီးလၢတၢ်ဂ့ၢ်တၢ်ကျိၤ/တၢ်မၤအသးဒီးကိုဖိနှၣ်ကဘၣ်ဘီးဘၣ်သှၣ်ညါ ဝဲလၢအဘၣ်ယးဒီး တၢ်သူၣ်ထိၣ်တၢ်ဘျၢသဲစးခိၣ်သှၣ်တၢ်ခွဲးတၢ်ယာ်တဖၣ်, ၃. LPD အတၢ်မၤအ ကျိၤအကျဲ လၢတၢ်အၢၣ်လီၤတူၢ်လာ်တၢ်လာ်ကွၢ် ဒီးတၢ်စံးထိၣ်ပတြၢၤတဖၣ်လၢအဘၣ်ထွဲဒီးတၢ် ဆိၣ်ထွဲမၤစၢၤကိုအပၢၤကိၢ်တဖၣ်, ဒီး ၄. LPDအဖိလစ်ၣ်/တၢ်ဘျၢသနူလၢတၢ်ဆၢတဲာ်တၢ်ယုသှၣ် ညါမ့တမ့ၢ်တၢ်ပၢဆှၢကိုဖိအကရူၢ်လၢအဒ်သိးလာ်သး မ့တမ့ၢ်တၢ်ဟူးတၢ်ဂဲၤတဖၣ်လၢကဘၣ်တၢ် ဒုးဘၣ်ထွဲတၢ်လူၤပာ်မၤထွဲတၢ်ဘျၢသဲစး တၢ်သိ$ၣ်တၢ်သိအါန့ၢ်ဒ်းတၢ်စံၣ်ညီၣ်တဲာ်/တၢ်ယှၣ်လီၤဘှါ ဆဲ့တၢ်ဂ့ၢ်ကိ ဒ်ကိုတဖျၢၣ်အတၢ်သိၣ်တၢ်သီ တၢ်ဂ့ၢ်တၢ်ကျိၤ/တၢ်အိၣ်သးအသိးနှၣ်လီၤ.

မုၣ်ခွါအဲၣ်လာ်သးသှၣ်ဆၢဖးကတိၢ်ထံၣ်လာ်သးအိၣ်ဒီးတၢ်စုဆူၣ်ခီၣ်တကးအဖိလစ်ၣ်

LPS ဂုၣ်ကျဲးစၢးထဲးဂံၢ်ထဲးဘါလၢတၢ်ဟ့ၣ်လီၤ နိၢ်ခိနိၢ်ခိတၢ်ပူၤဖျဲးဒီးတၢ်ဘၣ်ယိၣ်ဒီးသးအ တၢ်တူၢ်ဘၣ်ခိၣ်ဘၣ်ခိၣ်ယၢၤတၢ်အိၣ်ဝဲးတရံးတဖၣ်အတၢ်ဒီသဒၣလၢကိုဖိခဲလၢာ်ဒီးပှၢ်မၤတၢ် ဖိတဖၣ်အဂိၢ်နှၣ်လီၤ. တၢ်ဟ်သူၣ်ဟ်သးလုၢ်လၢ်လၢအယံအလၢတဖၣ်နှၣ်ဘၣ်တၢ်ဟ့ၣ်ဂံၢ် ဟ့ၣ်ဘါအီၤလၢတၢ်ကူၣ်ဘၣ်ကူၣ်သှတၢ်ရဲၣ်တၢ်ကျဲၤအပူၤဒီး တၢ်လိၣ်ဘၣ်လၢကိုဖိခဲလၢာ် ဒီးပှၢ်မၤတၢ်ဖိတဖၣ်ကအိၣ်ဒီးတၢ်ဟ်သူၣ်ဟ်သးလၢအယံအလၢတဖၣ်နှၣ်လီၤ. မုၣ်ခွါတၢ် အဲၣ်တၢ်ကွံတၢ်သှၣ်ဆၢဖးကတိၢ်လၢတၢ်ထံၣ်လာ်သးလၢအိၣ်ဒီးတၢ်စုဆူၣ်ခီၣ်တကးသှၣ်တ ဖၣ်နှၣ်တဘၣ်တၢ်တူၢ်လာ်အီၤဘၣ်.

တၢ်ဘျၢသနူဖိလစ်ၣ်ဝဲအံၤအတၢ်ပညိၣ်မ့ၢ်ဝဲ "dating violence တၢ်သှၣ်ဆၢဖးကတိၢ်တၢ်မၤ ဆူၣ်မၤစိး" အခီပညီဟ့ၣ်တၢ်အဒိလၢလုၢ်လၢ်တၢ်ဟ်သူၣ်ဟ်သးဖဲလၢပှၢ်တဂၤသူဝဲတၢ်မၤပျုၤ်မၤ ဖုး/တၢ်စုဆူၣ်ခီၣ်တကးလၢ, မ့တမ့ၢ်ညီနှ၎်တၢ်သူလၢနိၢ်ခိကှၢ်ဂိၤအလိၤ, မုၣ်ခွါသွဲၣ်ထံးတရ္ဒလာ် ဘၣ်ထွဲ, လၢတၢ်ကတိၤ/လၢထးခိၣ်, မ့တမ့ၢ်လၢအဒုးအိၣ်ထိၣ်သူၣ်သးအတၢ်မၤဆူးမၤဆါလၢ ပၢဆှၢရဲၣ်ကျဲၤအဝဲဟ်ခွါမ့တမ့ၢ်အဝဲဟ်မုၣ်တၢ်သှၣ်ဆၢဖးကတိၢ်လၢထံၣ်လာ်သးအဆိတဂၤအံၤ နှၣ်လီၤ.

"တၢ်သှၣ်ဆၢဖးကတိၢ်သကိး/အဆိ Dating partner" အခီပညီပှၢ်တဂၤဂ့ၢ်တဂၤဂ့ၢ်လၢ မုၣ် တစံးခွါတစံးဘၣ်, လၢအအိၣ်ဒီးတၢ်ရ္ဒလာ်ဘၣ်ထွဲလၢအဘူးဘူးတၢ်တၢ်ယှၣ်ဒီးပှၢ်အဂၤတဂၤ လၢအဟ်ဖျါထိၣ်သကဲးပတ်ခီဖျိလၢအိၣ်ဒီးတၢ်မုၢ်လၢ်ကွၢ်စိအဟ်ဖျါထိၣ်တၢ်အဲၣ်တၢ်ကွံတၢ်က ဟုကယာ်ဖဲလၢတၢ်တဟ်သူၣ်ဟ်သးအပူၤ, အိၣ်ဒီးတၢ်အဲၣ်တၢ်ကွံအတယၢၢ်ဖးအါမ့တမ့ၢ်လၢ ဆၢကတိၢ်ဖးယံာ်တ့ၢ်လဲအပူၤနှၣ်လီၤ.

တၢ်ကဲထိၣ်သးသတူၢ်ကလာ်လၢအဘၣ်ယးဒီးတၢ်သှၣ်ဆၢဖးကတိၢ်တၢ်မၤဆူၣ်မၤစိးမ့ၢ်ဘၣ် ထွဲဒီးကိုဖိတဖၣ်ကိုကဟ်ဖျါထိၣ်တၢ်ဂ့ၢ်ဆူကိုပှၢ်ပၢဆှၢတၢ်အအိၣ်ဒီးကဆၢတဲာ်ဝဲဒ်အ ကြၢၤဝဲ ဘၣ်ဝဲအသိး, အိၣ်ဒီးတၢ်ဟံးဂ့ၢ်ဝိတၢ်မၤတၢ်ပၢခွဲးယာ် ဒီးတၢ်ဂ့ၢ်လၢတၢ်ဟ်ပနိၣ်အီၤလၢကိၢ် ရ္ဒၣ်အတၢ်နှ၎်စိနှ၎်ကမိၤအပတိၢ်သှၣ်တဖၣ်နှၣ်လီၤ.

တၢ်တြီဆၢဒီသဒၣတၢ်မၤနၢၤအိၣ်ယိၣ်တၢ်အဖိလစ်ၣ်/တၢ်ဘျၢသနူ

လုံခၢၢ်ပဒိၣ်ကိုဟ့ၣ်လီၤဝဲဒၣ်လၢအဘၣ်ယးဒီးနိၢ်ခိနိၢ်ခိတကပၢတၢ်ပူၤဖျဲးဒီးတၢ်ဘၣ်ယိၣ် ဒီးသးအတၢ်တူၢ်ဘၣ်ခိၣ်ဘၣ်ခိၣ်ယၢၤတၢ်အိၣ်ဝဲးတရံးတဖၣ်အတၢ်ဒီသဒၣလၢကိုဖိခဲလၢာ် ဒီးပှၢ်မၤတၢ်ဖိတဖၣ်အဂိၢ်နှၣ်လီၤ. တၢ်ဟ်သူၣ်ဟ်သးလၢအဂ့ၢ်ဒီးအယံအလၢတဖၣ်(တၢ် တမၤဆူၣ်မၤစိး/တၢ်တသူတၢ်စုဆူၣ်ခီၣ်တကးဘၣ်, တၢ်ဖံးသကိးမၤသကိးတၢ်, ကရ္ဆၢ်တၢ် မၤသကိး, တၢ်နၢ်ပၢၢ်လာ်သး ဒီးတၢ်အၢၣ်လီၤတူၢ်လာ်လၢတဂၤဒီးတဂၤ) ဘၣ်တၢ်ဟ့ၣ်ဂံၢ် ဟ့ၣ်ဘါလၢတၢ်ကူၣ်ဘၣ်ကူၣ်သှတၢ်ရဲၣ်တၢ်ကျဲၤဒီးပှၢ်မၤတၢ်ဖိခဲလၢာ်လိၣ်ဘၣ်သးလီဝဲဒၣ် နှၣ်လီၤ. တၢ်ဟ်သူၣ်ဟ်သးလၢအတကြၢၤတဘၣ်တဖၣ်, လၢအပၣ်ယှၣ်ဒီးဘၣ်ဆၣ်တၢ်တဟ် ပနိၣ်တသှလၢတၢ်မၤနၢၤအိၣ်ယိၣ်တၢ်/တဲဆါတၢ်, မၤပျုၤ်မၤဖုးတၢ် ဒီးမၤတံာ်တာ်မၤအှနှ ပှၢ်သးတဖၣ်, ကဘၣ်တၢ်ဟးဆှဲးအီၤခီဖျိလၢကိုဖိတဖၣ်ဒီးပှၢ်မၤတၢ်ဖိသှၣ်တဖၣ်နှၣ်လီၤ. တၢ်မၤနၢၤအိၣ်ယိၣ်တၢ် Bullying အခီပညီမ့ၢ်ဝဲဒၣ်တၢ်အဒိတမံၤဂ့ၢ်တမံၤဂ့ၢ်လၢအမၤအ သးလၢနိၢ်ခိကှၢ်ဂိၤ, တၢ်ကတိၤလၢထးခိၣ် မ့တမ့ၢ်လီမ့ၣ်အှ/အှၣ်လဲးထြိနံးတၢ်မၤဆူးမၤဆါ လၢကိုအဟိၣ်ကဝိၤအဖိခိၣ်တဖၣ်, လၢအသိလှၣ်ပူၤဒၣ်ဝဲ, ဟ့ၣ်လိၢ်လိၤတၢ်သှၣ်တဖၣ် မ့တ မ့ၢ် မၤတၢ်အၢၣ်လီၤအီလီၤတၢ်ဃံးယာ်ခီ ဖျိလၢကိုကသူဝဲဒၣ်လၢကိုတဖျၢၣ်အတၢ်ပညိၣ်ခီဖျိလၢ ကိုအပှၢ်မၤတၢ်ဖိတဂၤမ့တမ့ၢ်ပှၢ်တဂၤလၢ အဒုးအိၣ်ထိၣ်တၢ် မ့တမ့ၢ်ကိုတၢ်ဆိၣ်ထွဲမၤစၢၤတၢ်ဟူး တၢ်ဂဲၤတဖၣ် မ့တမ့ၢ်ကိုတၢ်ဆိၣ်ထွဲမၤစၢၤ တၢ်လိၣ်ကွဲအမူးသှၣ်တဖၣ်နှၣ်လီၤ. တၢ်တိ$ကျဲၤတဖၣ် ဒီးတၢ်မၤလိသှထိၣ်သးတဖၣ်နှၣ်ဘၣ်တၢ် ဒုးကဲထိၣ်အီၤလၢတၢ်မၤဂၢၢ်မၤကျၢၤဒီးမၤဆူၣ်ထိၣ်လုၢ် လၢ် သကဲးပတ်လၢအဂ့ၢ်အယံအလၢတဖၣ်ဒီးမၤဟးဂိၤ ဒီးဒီသဒၣသကဲးပတ်လုၢ်လၢ်လၢအတဂ့ၢ် တယံတလၢသှၣ်တဖၣ်အဂိၢ်နှၣ်လီၤ.

တၢ်မၤဆူးမၤဆါ/မၤတရီတပါ/မၤအၢမၤသီဖိသၣ်

နံ$ၣ်ကြၢၤစကၣ်ကိ$ၢ်ဒဲၣ်တၢ်ဘျၢသဲစးဒီးကိ$ၢ်ရ္ဒၣ်အဖိလစ်ၣ်တၢ်ဘျၢသနူ ကိုပှၢ်မၤတၢ်ဖိတဖၣ်အတၢ် နှ၎်စိနှ၎်ကဖိၤလၢအ အိၣ်ဒီးတၢ်ဂ့ၢ်တၢ်ကျိၤလၢအကြၢၤဝဲဘၣ်ဝဲဒီးနၣ်ဝဲလၢကိုဖိမ့ၢ်အိၣ်ဒီးတၢ်ဂ့ၢ်လၢအဘၣ်ယးဒီးတၢ်မၤဆူၣ်မၤစိးအီၤ/မၤ ဆူးမၤဆါအီၤမ့တမ့ၢ်တၢ်တကဟုကယာ်အီၤ/တၢ်တဒိကနၣ်ဖိသၣ် မ့တမ့ၢ်ဒိကနၣ်ဒ်ပှၢ်တဂၤလၢအမ့ၢ်တၢ်ဂ့ၢ်မိ$ၢ်ပှၢ်လၢ တၢ်အိၣ်သးတဖၣ်မ့တမ့ၢ်တၢ်အဂ့ၢ်အကျိၤမၤသးဘၣ်ယးဒီးတၢ်အစၢလၢတၢ်တူၢ်လိ$ၣ်အီၤသှလၢတၢ်မၤဆူးမၤဆါ/မၤအၢမၤသီမ့တမ့ၢ်တၢ်တကဟုကယာ်အီၤဘၣ်နှၣ် ကဘၣ်တၢ်ပာ်ဖျါထိၣ်ဝဲဒၣ်တဘျီယီဆူ– လုံခၢၢ်ပၢၤကိ$ၢ်ဝဲၤကျိၤ မ့တမ့ၢ်တၢ်အိၣ်ဆူၣ်အိၣ်ချ့ဒီးတၢ်ဆိၣ်ထွဲမၤစၢၤပှၢ်ကူပှၢ်ကညီဝဲၤ ကျိၤတဖၣ်မ့တမ့ၢ်တၢ်ကရၢကရီလၢအ လူၤပာ်မၤထွဲတၢ်ဘျၢသဲစးခၢၣ်စးလၢအကြၢၤဝဲဘၣ်ဝဲအအိၣ်နှၣ်လီၤ.

လၢနှၣ်အဝဲၣ်ညါမ့ၢ်အဲၣ်ဒီးပာ်ဖျါထိၣ်တၢ်ပာ်တၢ်ကမၣ်လၢအမၤဆူၣ်မၤစိးတၢ် မ့တမ့ၢ်တအိၣ်ဒီးတၢ်ကဟုကယာ် ဆူပှၢ်ဘၣ်မူ ဘၣ်ဒါလၢအကြၢၤအဘၣ်တဖၣ်အအိၣ်, ပှၢ်မၤတၢ်ဖိစ့ၢ်ကီးကဘၣ်ဒုးသှၣ်ညါပှၢ်မၤတၢ်ဖိအကျိစိၣ်မ့တမ့ၢ်ပၢဆှၢတၢ်မူဒါခိၣ်အ ဂၤတဘျီယီလၢတၢ်မၤထိၣ်တၢ်ပာ်ဖျါဒီးသုးကျဲၤတၢ်ဂ့ၢ်ခိၣ်ထံးခိၣ်ဘီလၢတၢ်ဒုးအိၣ်ထိၣ်တၢ်ပာ်ဖျါ. ပတၢကဘၣ်မၤလီၤတံၣ်ဝဲၣ် လၢတၢ်ပာ်ဖျါဘၣ်တၢ်ပာ်ဖျါထိၣ်အီၤလၢအကြၢၤဝဲဘၣ်ဝဲ ဆူတၢ်ကရၢကရီလၢအလူၤပာ်မၤထွဲ တၢ်ဘျၢသဲစး မ့တမ့ၢ်ဒၣ်မၤ ဂ့ၢ်အကၣ်ဒ်တၢ်သိ$ၣ်တၢ်သီတၢ်ဘျၢလိ$ၣ်ဘၣ်ဝဲအသိးနှၣ်လီၤ.

ကိ$ၢ်စၢဖ့ိ$ၣ်တၢ်ဘျၢလိ$ၣ်ဘၣ်ဝဲၣ်လၢတၢ်ကပာ်ဖျါထိၣ်တၢ်ဂ့ၢ်တဘျီယီလၢ၂၄နၣ်ရံၣ်အတိ$ၢ်ပူၤ ခီဖျိလၢကျိ$ၢ်ပှၢ်မၤတၢ်ဖိတဖၣ်. လၢအပၣ်ယှၣ်ဒီးတၢ်လိ$ၣ်ကွဲသရၣ်ကွၢ်ထွဲတၢ်တဖၣ်. ပှၢ်မၤမ့ၢ်သးမၤကလီတၢ်မၤတဖၣ်. ပှၢ်လၢအပၣ်ယှၣ်မၤသကိးတၢ် လၢတၢ်ရ္ဒလိ$ၣ်သးကဒ်ကဒ်လၢတၢ်လိ$ၣ်ကွဲတၢ်ပြၢ်. ခီဖျိလၢဖိလစ်ၣ်. လုံခၢၢ်ပဒိၣ်ကိုမၤလ်ထိၣ်/ မၤအါထိၣ်ဝဲၣ်အမ့ၢ်တၢ် ပာ်ဖျါမူဒါတၢ်လၢပကဘၣ်မၤဆူးပှၢ်သှၣ်တဖၣ်လၢအပၣ်ယှၣ်မၤသကိးတၢ် လၢတၢ်မၤလိတခါလၢအဘၣ်တၢ်မၤအီၤ လၢ တိၤဒၤအချၢၣ်အမ့ၢ်တၢ်ဟူးတၢ်ဂဲၤ မ့တမ့ၢ်တၢ်လဲၤဟးကသှၣ် Trip နှၣ်လီၤ.

တၢ်သိ$ၣ်တၢ်သီ. 5504.1

ကိုဖိတဖၣ်. တၢ်မၤဆူးမၤဆါ/မၤတရီတပါ–တၢ်တကွၢ်ထွဲကနၣ်ယှၣ်/တၢ်တကဟုကယာ်

တၢ်မၤဆူၣ်မၤစိးမ့တမ့ၢ်တၢ်တကဟုကယာ်အံၤနှၣ်ဒုးနဲ$ၣ်ဖျါထိၣ်ဝဲၣ်လၢ နံ$ၣ်ကြၢၤစကၣ်ပာ်ပနိၣ်တၢ်အိၣ်သးတီၤပတိ$ၢ်ဒ်အဖိလာ်အသိး–

1. *တၢ်မၤဆူၣ်မၤစိးဖိသၣ်မ့တမ့ၢ်တၢ်တကဟုကယာ်အခီပညီသှၣ်ညါတၢ်မ့ၢ်တၢ်တီအိၣ်ဒီးအခီပညီ. မၤဝဲအိၣ် ဒီးတၢ်ပညိၣ်တၢ်ပာ်လီၤသး မ့တမ့ၢ်တကနၣ်ယှၣ်တၢ်ဂ့ၢ်တၢ်ကျိၤတၢ်ကဲထိၣ်သး မ့တမ့ၢ်ပျဲဖိသၣ်ဆံးလၢသး နံ$ၣ်တဘ့ဲၤက–*
2. *ပာ်လီၤအီၤလၢတၢ်အိၣ်သးလၢအလိ$ၢ်ပျုၤ်လီၤဖုးတဖၣ်အလိ$ၢ်လၢအဒုးအိၣ်ထိၣ်တၢ်ဘၣ်ယိၣ်လၢအဝဲဟ်ခွါ မ့တမ့ၢ်ဟ်မုၣ်အတၢ်အိၣ်မူအဂိ$ၢ်မတမ့ၢ်နိ$ၢ်ခိကှၢ်ဂိၤ မ့တမ့ၢ်လၢအဘၣ်ယးခိၣ်နှၣ်တၢ်ဆိကမိၣ်တၢ်အိၣ်ဆူၣ် အိၣ်ချ့*
3. *ဒုးယာ်အီၤအၢအၢသီသီ မ့တမ့ၢ် စံၣ်ညီၣ်အီၤအၢအၢသီသီ.*
4. *လၢအတအိၣ်ဒီးတၢ်အိၣ်တၢ်အိလၢအလိ$ၣ်ဘၣ်ဝဲတဖၣ်လၢလၢ$ၢ်ပှၢ်ပှၢ်၊ တၢ်ကူတၢ်ကၢ၊ တၢ်အိၣ်ကဒု မ့တမ့ၢ် တၢ်အံးထွဲကွၢ်ထွဲ*
5. *ပာ်တ့ၢ်အီၤလၢတအိၣ်ဒီးတၢ်ကွၢ်ထွဲအီၤလၢသိလှၣ်အပူၤ ဒ်အမ့ၢ်ဖိသၣ်လၢအသးနံ$ၣ်အိၣ်ယုနံ$ၣ် မ့တမ့ၢ် သးစၢ်နှ၎်ယုနံ$ၣ်,*
6. *မုၣ်ခွါသှၣ်ထံးတၢ်ရ္ဒလိ$ၣ်မုၣ်လိ$ၣ် တၢ်မၤဆူၣ်မၤစိး, မ့တမ့ၢ်*
7. *တၢ်ပံးနှ၎်တၢ်အမ့ၢ်ဘၣ်ယးမုၣ်ခွါသှၣ်ထံးတၢ်ရ္ဒလိ$ၣ်အမ့ၢ်ဟ့ၣ်တၢ်ပျဲ) မ့တမ့ၢ်ဟ့ၣ်ဂံ$ၢ်ဟ့ၣ်အါ. မၤဆူၣ်အီၤလၢဆါလီၤအနိ$ၢ် ခီမ့ၢ်ဂ့ၢ်. မၤဟးဂိၤအဝဲသှၣ်တဖၣ်အလ့ၢ်အလ့ၢ်အီလ့ၢ်ကိလ့ၢ်ကဟ်လ့ၢ်တၢ်မ့ၢ်တၢ်ပ့ၣ်ဝ်. သကဲးပတ်ဟးဂိၤတယ်တလၢလၢကမ့ၢ် အမ်ညါ မ့တမ့ၢ်ဒိတၢ်ဂိၤဘၣ်ယးဒီးဂ့ၢ်ဂိၤရ္ဆသှၣ်သှၣ် တဖၣ်. ဒိတၢ်ဂိၤမ့တဖၣ် မ့တမ့ၢ်တဲဖျါဒီးတ့တၢ်အဂ့ၢ်အဂိၤတ ဖၣ်နှၣ်လီၤ.*

ပှၢ်မၤတၢ်ဖိခဲလၢာ်ဒီးပှၢ်ပၢဆှၢတၢ်တဖၣ်ကမၤသကိးတၢ်လၢလၢ$ၢ်ပှၢ်ဒီးတၢ်ကရၢကရီခၢၣ်စးလၢအဘၣ်ယးဒီး တၢ်လူၤပာ်ထွဲတၢ်ဘျၢသဲစး ဒီးဝဲၤဒၤလၢအိၣ်ဒီးပှၢ်ဂ့ၢ်ဖိတၢ်ဆိၣ်ထွဲမၤစၢၤလၢအဘၣ်ထွဲဒီးပှၢ်လၢတၢ်ဝဲၤအၢအီၤ လၢအမၤဆူၣ်မၤစိးမ့တမ့ၢ်တကဟုကယာ်တၢ်. နံ$ၣ်ကြၢၤစကၣ်သဲစးတၢ်သိ$ၣ်တၢ်သီအဖိလာ်ပှၢ်တဂၤလၢအဒုး အိၣ်ထိၣ်တၢ်ပာ်ဖျါလၢတၢ်ဂ့ၢ်ဝဲအံၤအဖိလာ်နှၣ်တၢ်ဒီသဒၣအီၤလၢတၢ်ကိတၢ်ခဲတမံၤဂ့ၢ်တမံၤဂ့ၢ်၊ ကမ့ၢ်ကွ$ၢ်မ့ၣ် မ့တမ့ၢ်လၢအဘၣ်ယးဒီးတၢ်မၤကမၣ်ကွၢ်သဲစး, မ့တမ့ၢ်ဘၣ်ဒီးကဘၣ်ဒုးအိၣ် ထိၣ်မ့တမ့ၢ်ကဘၣ်ဆှၢနှၣ်တၢ် သိ$ၣ်တၢ်သီထဲလၢအသးအိၣ်မၤအၢမၤသီပှၢ်ဂၤတၢ်ပာ်ဖျါလၢအတဘၣ်/အကမၣ်တဖၣ်နှၣ်လီၤ. မၤတၢ်ပာ်ဖျါ ထိၣ်မ့ၢ်တတ့ၢ်ထိၣ်ထီသး/တမၤတၢ်ဒ်တၢ်လိ$ၣ်ဘၣ်ခီဖျိလၢနံ$ၣ်ကြၢၤစကၣ်သဲစး တၢ်ဘျၢအဘၣ်ထွဲဒီးတၢ်ပာ်တၢ် ကမၣ်လၢတၢ်မၤဆူၣ်မၤစိး မ့တမ့ၢ်တၢ်တအံးထွဲကွၢ်ထွဲတၢ်က ပာ်ဖျိ$ၣ်ဒီးဒုးအိၣ်ထိၣ်ဝဲ Class III တၢ်မၤကမၣ်တၢ် လၢအဆံး/တၢ်သကဲးပတ်တဂ့ၢ်. တၢ်ကဟ့ၣ်တၢ်ကမၣ်ဒီးဒၣနၣ်အီၤလၢယိ$ၣ်ပူၤကယံာ်ဝဲဒၣ်သၢလါဒီး ဘၣ်ဟ့ၣ် စ့အိၣ်လိ$ $500 နှၣ်လီၤ. ပှၢ်မၤတၢ်ဖိတဂၤလၢ တမၤဝဲဒၣ်တၢ်ပာ်ဖျါဖဲ တၢ်လိ$ၣ်ဘၣ်လၢကဘၣ်မၤဝဲနှၣ်. မ့တမ့ၢ် ကဘၣ်ဒုးသှၣ် ညါအပှၢ်ပၢဆှၢတၢ်မူဒၣ်ခြိၣ်လၢတၢ်အိၣ်သးလၢ တၢ်ဟ့ၣ်လီၤအီၤလၢက ဘၣ်ပာ်ဖျါထိၣ်ဝဲဘၣ်သှၣ်သှၣ်တသာ်ဖျါဝဲ တမၤဝဲတ့ၢ်လီၤတီၤ လီၤဘၣ်နှၣ် . ကဘၣ်တၢ်ပံးနှ၎်ဂါ$ တၢ်စိၣ်ညီၣ်ခီဖျိလၢအမၤကမၣ်တၢ်ဘျ, တ့ၢ်လၢဆိကတိ$ၢ်ကွံၣ်အီၤ/တၢ်ပာ်ပတ့ၢ်ကွံၣ်အီၤလၢ တၢ်မၤအပူၤသှဝဲနှၣ်လီၤ.

Student Services continued (402) 436-1688

တ၊်ဟှ၎်မၤစၢၤစဲးဖိကဟၣ်ပီညါတဖၣ်ဒီးတ၊်သူတ၊်ဖိတ၊်လံၤ

လှၢၢ်ပဒိၣ်ကိုဒုးအိၣ်ထိၣ်ဝဲၣ်စဲးဖိကဟၣ်တ၊်မၤစၢၤထဲၣ်တ၊်ကစူးကါအီၤလၢတ၊် ကူၢ်ဘၣ်ကူၢ်သ့အတ၊်ပညိၣ်လၢအပတီၤ်ထိတဖၣ်အဂီၤ်ဒီးအတ၊်တိာ်ဟ်တဖၣ်, တ၊်မၤ လၢပှၤ်ထိၣ်တ၊်သိၣ်လိနဉ်လိအတ၊်ဂ့၊်တ၊်ကျိၤ, ဒီးအါန့်အနှၣ်လၢကိုအတ၊်ပညိၣ်သ့ၣ် တဖၣ်အဂီၤ်နှၣ်လီၤ. စဲးဖိကဟၣ်တ၊်မၤအကျိၤအကျဲဒီးတ၊်သူစဲးဖိကဟၣ်တ၊်ဟ့ၣ်တ၊် မၤစၢၤလၢဘၣ်တ၊်စူးကါအီၤလၢကိုဖိတဖၣ်, ပှၤမၤတ၊်ဖိတဖၣ်, ဒီးပှၤတဝၢကဘၣ်ဖိးမံ လိၣ်အသးဒီးကိုပၢဆှၢတ၊်ကမံးတံာ်အတ၊်မိၣ်နှ၊်သးလီ/အတ၊်မှ၊်လ၊်ကွၢ်စိတဖၣ်နှၣ် လီၤ. (တ၊်ဘျၢကျဲသနှ 6441, တ၊်သိၣ်တ၊်သီ 6441.1). စဲးဖိကဟၣ်တ၊်အိၣ်ယၢၤတ၊် မၤစၢၤတဖၣ်လၢအပၣ်ယှာ်ဒီး, လၢအတအိၣ်ဒီးတ၊်ဟ်ပနီၣ်အီၤဘၣ်–ခိၣ်ဖျုထၢၣ်တ၊် ပီးတ၊်လိတဖၣ်ဒီးလၢအဘၣ်ထွဒီးစဲးဖိကဟၣ်အပီးအလီ, လိပရၢအလံာ်အဒိခဲလၢာ် မ့တမ့၊်လီမ့ၣ်အှ/အံၣ်လဲးထြိနုံးတ၊်ဆဲးကျိၤဆဲးကျၢ, လံာ်ကြံာ်ခဲလၢာ်လၢတ၊်ဟ်ကီၤ အီၤလၢ LPS တ၊်ခူသူၣ်/ပှၤတဂၤဒီးကမျၢ်ဒီနှၣ်နှၣ်, အှထၢၣ်နဲး, ဒီးစဲးဖိကဟၣ်အဂၤ တဖၣ် ဟဲစိာ်နှာ်ဝဲဆုကိုတ၊်သူၣ်ထိၣ်ပူၤမ့တမ့၊်ကိုတဖျၢၣ်အတ၊်ဟူးတ၊်ဂဲၤဒ်လၢနီ၊်တဂၤ အသိး. ကိုဖိအခိၣ်ဖျုထၢၣ်တ၊်ပီးတ၊်လိတဖၣ်ဘၣ်တ၊်ယုထၢထိၣ်အီၤလၢကဆိၣ်ထွမၤ စၢၤကိုဖိလၢကအိၣ်ကတာ်ကတီၤသးလၢတ၊်မၤလိ digital လံာ်ညိၣ်သိၣ်ဒိၣ်ဒီးတ၊်သိၣ် လိနဉ်လိလၢအတုၤလီၤတီၤလီၤလၢလှၢၢ်ပဒိၣ်ကို(LPS) တီၤဒၢးတဖၣ်အပူၤနှၣ်လီၤ. တ၊်သိၣ်လိနဉ်လိတ၊်ပီးတ၊်လိလၢတ၊်သူအီၤခိဖျိလၢကိုဖိတဖၣ်ကလီၤဆိလိာ်သးခိဖျိ လၢကိုဖိသးနံၣ်, တ၊်သ့တ၊်ဘၣ်, ဒီးတ၊်မၤလိတ၊်အိၣ်သးဒီးကပၣ်ယှာ်ဒီး Chrome-books, iPads, မ့တမ့၊်ခိၣ်ဖျုထၢၣ်တ၊်ပီးတ၊်လိအဂၤ. ခိၣ်ဖျုထၢၣ်တဖၣ်အံၤနသူဝဲၣ် အ့ထၢၣ်နဲးဒီးနကွၢ်တ၊်ဂ့၊်တ၊်ကျိၤတဖၣ်သ့, ဟ့ၣ်အခွဲးလၢပှၤမၤလိတ၊်ဖိတဖၣ်ကပၣ် ယှာ်မၤသကိုးတ၊်ဒီ digital လံာ်ညိၣ်သိၣ်ဒိၣ်ဒီးပၣ်ယှာ်မၤသကိုးတ၊်လၢတ၊်မၤလိခွဲး ယာ်အဂ့၊်အဂၤတဖၣ်နှၣ်လီၤ. သူခိၣ်ဖျုထၢၣ်တ၊်ပီးတ၊်လိတဖၣ်အံၤမ့၊်တ၊်ခွဲးတ၊်ယာ် လၢကိုဖိတဖၣ်ကဒုးနဲာ်ဖျါထိၣ်တ၊်ဟ့ၣ်ပလိၣ်ဒ်အကြားဝဲဘၣ်ဝဲဒီးဟံးနှ၊်မူဒါဖဲလၢတ၊် သူတ၊်ဖိတ၊်လံၤအခါ, ဒ်တ၊်ဒုးသ့ၣ်ညါလၢမူဒါဘၣ်ဃးတ၊်စူးကါခိၣ်ဖျုထၢၣ်အတ၊် အၢၣ်လီၤအီလီၤ(RUA) တ၊်အၢၣ်လီၤတူ၊်လိာ်ဖဲလၢတ၊်ဆဲးလီၤမံၤခိဖျိ LPS ဟ်ယဲၤသ နှမ့တမ့၊်, လီၤဆိဒၣ်တ၊်လၢတီၤဖုၣ်ကိုဖိတဖၣ်, ဖဲလၢကိုဖိစးထိၣ် တ၊်မၤလိနံၣ်အ ဆၢကတီ၊်နှၣ်လီၤ. ပှၤသူတ၊်တဖၣ်တအိၣ်ဒီးတ၊်ခွဲးတ၊်ယာ်ရှသူၣ် မ့တမ့၊်တ၊်မ့၊်လ၊် ကွၢ်စိရှသူၣ်ဖဲလၢအဝဲ သ့ၣ်စူးကါဝဲစဲးဖိကဟၣ်အခါနှၣ်ဘၣ်. သူခိၣ်ဖျုထၢၣ်ဒီးလံာ် တြံာ်ခဲလၢာ် မ့တမ့၊်တ၊် ဂ့၊်တ၊်ကျိၤကဘၣ်တ၊်ဟ်အီၤလၢတ၊်နှၣ်အပူၤ, ဒ်တ၊်ဟ်ဖျါ တ့၊်လံအသိး, မ့တမ့၊်တ၊် ဘျးစဲကဘၣ်တ၊်အံးထွကွၢ်ထွအီၤ, လူၤပိာ်ထွအီၤ, မၤနီၣ်, ကွဲးဒိ/ခီပံၣ်, ကွၢ်ကဒါက့ၤ, ဒီးနှာ်လီၤကွၢ်အီၤတဘျီဂ့ၤတဘျီဂ့ၤလၢအတအိၣ်ဒီးတ၊် ဒုးသ့ၣ်ညါဆိဘၣ်နှၣ်လီၤ. လှၢၢ်ပဒိၣ်ကိုအိၣ်ဒီးတ၊်စိတ၊်ကမီၤလၢပှဲၤ လၢကမၤဝဲဒ် တ၊်သိၣ်တ၊်သီတ၊် သီတ၊်ဘျၢအိၣ်ဝဲအသိးလၢ ခိၣ်ဖျုထၢၣ်ခဲလၢာ်ဒီးပှၤသူခိၣ်ဖျုထၢၣ် သ့ၣ်တဖၣ်အဂီၤ်နှၣ်လီၤ. တ၊်သူခိၣ်ဖျုထၢၣ်အံၤမ့၊်ဝဲတ၊်ခွဲးတ၊်ယာ်ဒီးတမ့၊်ဝဲဒ်တ၊်သူ အီၤလၢတ၊်သဘျ့မၤနၢ်စိၤအီၤနှၣ်ဘၣ်. တ၊်သူခိၣ်ဖျုထၢၣ်အံၤဘၣ်တ၊်ဒုးကဲထိၣ်အီၤ လၢပၢဆှၢတ၊်ကမံးတံာ် မိၣ်ပှ၊်တ၊်ဘျၢဒီးတ၊်သိၣ်တ၊်သီတဖၣ်, တ၊်သိၣ်တ၊်သီတဖၣ် အံၤ, တ၊်သူၣ်ထိၣ်အတ၊်နဲာ်ကျဲတဖၣ်, ပှၤသူတ၊်အတ၊်အၢၣ်လီၤတူ၊်လိာ်, လံာ်တ၊် နဲာ်ကျဲလၢတ၊်ဟ့ၣ်လီၤအီၤတဖၣ်, ဒီးလၢအဘၣ်ယးဒီးတ၊်ပၢဆှၢရဲာ်ကျဲၤတ၊်ခဲလၢာ် တ၊်ကလု၊် မ့တမ့၊်တ၊်နဲာ်ကျဲလၢဘၣ်တ၊်ဟ့ၣ်လီၤအီၤဒ်တ၊်လိဘၣ်အီၤအသိး. တ၊်ပ ညိၣ်ဘၣ်ယးတ၊်ဟ့ၣ်ခွဲးလၢ တ၊်စူးကါခိၣ်ဖျုထၢၣ်တ၊်ဖံးတ၊်မၤနှၣ်ကမၤဝဲဒ်ကိုတ၊်ဖံး တ၊်မၤလၢတ၊်ဟ့ၣ်လီၤအီၤမူဒါတဖၣ်မ့တမ့၊်လ့ၢၢ်ပဒိၣ်ကိုဟ့ၣ်လီၤတ၊်မၤတဖၣ်နှၣ် လီၤ. သူဝဲလၢတ၊်ဂ့၊်အဂၤ/တ၊်မၤလၢအထိဒါလိာ်သးတဖၣ်တသ့ဘၣ်. တ၊်ဟ်သူၣ်ဟ် သးအတ၊်အိၣ်ဖျါလၢအတကြားတဘၣ် ဘၣ်ထွဒီးတ၊်သူခိၣ်ဖျုထၢၣ်နှၣ်ကဘၣ်တ၊်ဟံး ဂ့၊်ဝိဒ် LPS တ၊်သိၣ်တ၊်သီတ၊်ဟ်ပ နိၣ်အိၣ်ဝဲအသိးနှၣ်လီၤ.

ဒ်တ၊်ယၢၤထိၣ်လၢတ၊်ဒီသဒၢကိုဖိတ၊်ဂ့၊်တ၊်ကျိၤ, တ၊်ဒုးနဲာ်ဖျါထိၣ်တ၊်သိၣ်လိနဉ်လိလီၤ တံ၊်လီၤဆဲး စဲးဖိကဟၣ်တ၊်ပီးတ၊်လိတဖၣ်လၢအပူၤဖျဲးလၢကိုဖိကသူဝဲ, ဆိုဘ်ထွမၤစၢၤ ကိ၊်ရှ၎်တ၊်မၤလိမၤဒိုးအတ၊်ပညိၣ်တဖၣ်, ဒီးဟ့ၣ်ဂ၊်ဟ့ၣ်ဘါမၤဂ့ၤထိၣ်မၤသိထိၣ်တ၊်သိၣ် လိနဉ်လိဒီးတ၊်မၤလိမၤဒိုး, ကိ၊်ရှ၎်အိၣ်ဒီးတ၊်ဒုးအိၣ်ထိၣ်တ၊်မၤကျိၤကျဲတဖၣ်ခိဖျိလၢ LPS ပှၤမၤတ၊်ဖိတ၊်သမံသမိးတ၊်သိၣ်လိနဉ်လိစဲးဖိကဟၣ်တ၊်ပီးတ၊်လိတဖၣ်သူဝဲဒီးကိုဖိ တဖၣ်နှၣ်လီၤ. လၢတ၊်မၤလိအါထိၣ်တ၊်မၤကျိၤကျဲအဝဲအံၤနှၣ်, လဲၤနှာ်လီၤကွၢ်ဖဲ LPS Keyword: ITT. ကိုသရၣ်တဖၣ်ကဟ်ပနီၣ်တ၊်သူတ၊်ပီးတ၊်လိတဖၣ်ဒီးပှၤယဲၤတဖၣ် ခိဖျိပှၤလၢအအၢၣ်လီၤတူ၊်လိာ်တ၊်မၤကျိၤကျဲဝဲအံၤနှၣ်လီၤ. ကိုဖိတဖၣ်ကမၤပိာ်ထွဒ် ကိုသရၣ်အတ၊်သိၣ်လိနဉ်လိအသိးဒီးတ၊်နဲာ်ကျဲတဖၣ်ဖဲလၢတ၊်သူဝဲၣ်စဲးဖိကဟၣ် အခါနှၣ်လီၤ. တ၊်မ့၊်လ၊်ကွၢ်စိအိၣ်လၢကိုဖိကဘၣ်အိၣ်ဒီးတ၊်ဟ်သးလၢအဂ့၊်ဖဲတ၊်သူ ခိၣ်ဖျုထၢၣ်အဆၢကတီ၊်ဒ်သိးဒီး LPS ကိုဖိတ၊်နဲာ်လီၤတ၊်သိၣ်တ၊်သီအိၣ်ဝဲအသိး. တ၊်အဝဲအံၤမ့၊်တ၊်မ့၊်လ၊်လၢကိုဖိတဖၣ်ကသူခိၣ်ဖျုထၢၣ်လၢတ၊်ယူးယိဉ်ဟ်ကဲဒီးဟံး မူဒါအိၣ်ဒီးလှ၊်လ၊်ယံလၢလၢတမၤတံာ်တာ်ပှၤအဂၤတဖၣ်, မၤအ့နှပှၤဂၤသး, မ့တမ့၊် မၤတံာ်တာ်ခိၣ်ယၢၤတ၊်မၤလိမၤဒိုး. ကိုဖိတဂၤမ့၊်ဘၣ်သဂ၊်ဝဲဒ်ဘ Digital အကျိ၎်တ၊် ကိဒီးသူဝဲမ့၊်တညီတဘ့ါဒီး, လိ၎ဘၣ်တ၊်မၤစၢၤလၢတ၊်သိၣ်လိနဉ်လိလၢစဲးဖိကဟၣ် ပီးလိတဖၣ်နှၣ်, အဝဲသ့ၣ်ကြားတဲသကိုးတ၊်ဒီးပှၤနီ၊်ဒိၣ်တဂၤလၢအနၣ်နှ၊်ဝဲဒ်. ကိုဖိ

တဖၣ်ကြားဟ့ၣ်လီၤဝဲဒ်ခြဲးဒ်း လၢအကြားဝဲဘၣ်ဝဲလၢတ၊်မၤတဖၣ်, တ၊်ဂ၊ီတဖၣ်, မ့တ မ့၊်တ၊်ဂ၊ီမူတဖၣ်လၢအပၣ်ယှာ်လၢအဝဲသ့ၣ်ကိုတ၊်ဖံးတ၊်မၤလၢအလၢအဘၣ်တ၊်ယုထံၣ် နှ၊်အီၤဒ်းဟဲခိဖျိလၢ တ၊်လိ၊်အဂၤတဖၣ်. ကိုဖိတဖၣ်ကဘၣ်အိၣ်ဒီးတ၊်ဒ်သဒၢအဝဲသ့ၣ်အ
password လၢတ၊်အဂၤတဖၣ်,ပှၤသ့ၣ်ညါသ့ထဲၣ်လၢအဝဲသ့ၣ်အနိ၊်ကစ၊်မိ၊်ပ၊်တဖၣ်, ပှၤကွၢ်ထွတ၊် တဖၣ် မ့တမ့၊်သရၣ်တဖၣ်နှၣ်လီၤ.

နိ၊်ကစ၊်အံၣ်လဲးထြိနုံးလီမ့ၣ်အှတ၊်ဖိတ၊်လံၤတဖၣ်, ပၣ်ယှာ်ဘၣ်ဆၣ်တ၊်တဟ်ပနိၣ်အီၤဒ်အမ့၊် –လိတဲစိလၢပှၤစိာ်လၢပှၤစုတဖၣ်, MP3 players, iPod တဖၣ်, portable တ၊်ဂဲၤလိာ်ကွဲ game တဖၣ်, တ၊်ဂ၊ီဒၢတဖၣ်, စဲးကွဲးဒ်လံာ် digital scanners, စဲးဖိကဟၣ်တ၊်ဖိတ၊်လံၤတဖၣ်, မ့ၣ်ပ နိၣ်တ၊်ဖိတ၊်လံၤတဖၣ်ဒီးလိမ့ၣ်အှတ၊်ပီးတ၊်လိအဂၤမ့တမ့၊်လိအ့ၣ်–အဂ၊်တ၊်ပီးတ၊်လိတဖၣ် လၢအဆှၢတ၊်ကလု၊်/တ၊်ကစိၣ်, တ၊်ကွဲး, မ့တမ့၊်တ၊်ဂ့၊်လၢပှၤတဂၤဆူပှၤအဂၤတဂၤ, ဘၣ် သ့ၣ်သ့ၣ်တ၊်ကွၢ်ထံဆိကမိၣ်တ၊်ဂ့၊်လၢအမၤတံာ်တာ်/မၤတမ့ၣ်သးတဖၣ်. တ၊်ပၢဘၣ်တ၊်စုလီ၊ ခိၣ်ခိၣ်ဒီးတ၊်သူဝဲဒ်လိမ့ၣ်အှ တ၊်ပီးတ၊်လိတဖၣ် ကဘၣ်လူၤပိာ်ထွဒီးအိၣ်လၢကိုတ၊်သူၣ် ထိၣ်အတ၊်ဘျၢတဖၣ်အဖီလာ်နှၣ်လီၤ. တ၊်မ့၊်လ့ၢ်သ့ၣ်ခါပတာ်တ၊်သူၣ်ထိၣ်တ၊်ဘျၢတဖၣ် နှၣ် ဒုးအိၣ်ထိၣ်တ၊်အစၢလၢတ၊်ကဘၣ်ဟံးနှ၊်ဂ့၊်ဝိဒီးမၤဒ်တ၊်သိၣ်တ၊်သီအိၣ်ဝဲအသိး, ဘၣ် ဆၣ်တ၊်တဟ်ပနိၣ်ယာ်အီၤဘၣ်, တ၊်ဆိကတီ၊်အီၤလၢကထိၣ်ကိုမီကိာ်ဖိမ့တမ့၊်တ၊်ဒုးဟး ထိၣ်ကွံာ်အီၤလၢကိုဒီး/မ့တမ့၊်တ၊်ဟံးနှ၊်ကွံာ်အခိၣ်ဖျုထၢၣ်တ၊်ပီးတ၊်လိဒီးတ၊်ကွၢ်ဆိကမိၣ် အီၤလၢတ၊်ဆၢကတီ၊်ဝဲနှၣ်အဆၢကတီ၊်နှၣ်လီၤ. နိ၊်ကစ၊်တ၊်ပီးတ၊်လိလၢကနှာ်လီၤကွၢ်ဝဲ LPS အပှာ်ဘျးစဲဘၣ်သ့ၣ်သ့ၣ်တနှ၊်ဒီးတ၊်ကြြီယာ်ဝဲလၢတ၊်ဘံၣ်တ၊်ဘၢအပှၤဘၣ်မူဘၣ်ဒါ.

ကိုဖိတဖၣ်လၢအဟဲစိာ်နိ၊်ကစ၊်လီမ့ၣ်အှတ၊်ပီးတ၊်လိတဖၣ်ဆူကိုနှၣ်အဝဲသ့ၣ်ကဘၣ်ဟံးနှ၊် မူဒါလၢအတ၊်ဟးဂ့ၣ်ဟးဂ၊ီးဒၣ်ဝဲနှၣ်လီၤ. ကိ၊်ရှ၎်ကို တဟံးနှ၊်မူဒါလၢအဝဲသ့ၣ်အတ၊်ပီးတ၊် လိတ၊်ဘံၣ်တ၊်ဘၢ/တအုၣ်ကီၤသး ဒီးတ၊်တကွၢ်ထွဒီးဟ်ယာ်နှ၊်ကိုဖိအလိမ့၊်အှတ၊်ပီးတ၊်လိ တဖၣ်ဒီးတဟံးမူဒါလၢကျိၣ်စ့တ၊်လၢာ်ဘူၣ်လၢာ်စ့ၢလၢတ၊်ဟးဂ့ၣ်ဟးဂ၊ီတမံၤဂ့ၤတမံၤဂ့ၤ, တ၊်မၤလီၤဟ့ိ၊်, မ့တမ့၊်နိ၊်ကစ၊်လိမ့ၣ်အှတ၊်ပီးတ၊်လိအတ၊်လီၤမူၤလီၤမ၊်သ့ၣ်တဖၣ်နှၣ်ဘၣ်.

မူဒါဘၣ်ယးတ၊်စူးကါ/တ၊်သူခိၣ်ဖျုထၢၣ်တ၊်ဖိတ၊်လံၤအတ၊်အၢၣ်လီၤအီ လီၤ (RUA) လၢကိုဖိတဖၣ်အဂီ၊်

ယကဟ်ဖျါထိၣ်တ၊်သူ digital citizenship စဲးဖိကဟၣ်တ၊်ပီးတ၊်လိဒ်အကြားဝဲဘၣ်ဝဲအဂ့၊်က တ၊်ခိဖျိလၢတ၊်အံးထွကွၢ်ထွဝဲ LPSကိုဖိခိၣ်ဖျုထၢၣ်တ၊်ဖိတ၊်လံၤလၢအဘၣ်တ၊်ဟ့ၣ်လီၤယၢလၢ LPSနှၣ်လီၤ. ယအၢၣ်လီၤတူ၊်လိာ်လၢ ယကဟ့ၣ်ကဒါက့ၤခိၣ်ဖျုထၢၣ်တ၊်ပီးတ၊်လိဂ့ၤဝဲဒ်ယဟံး လိ၊်သူတ၊်ဖိတ၊်လံၤအဆၢကတီ၊်အသိးနှၣ်လီၤ. **ယက**–ယကသူဝဲ LPS ကိုဖိခိၣ်ဖျုထၢၣ်တ၊်ဖိ တ၊်လံၤလၢယကလဲၤနှာ်လီၤကွၢ်ဝဲဒ်ၣ်ကိုဟ့ၣ်လီၤတ၊်ဂ့၊်တ၊်ကျိၤတဖၣ်ဒီးမၤပှဲၤထိၣ်ကို တ၊်ဖံး တ၊်မၤဒီးတူ၊်လိာ်ဝဲဒ်ၣ် LPS ကိုပၢဆှၢတ၊်ကမံးတံာ်အဖီလစ်ၣ်တ၊်ဘျၢလၢတ၊်အၢၣ်လီၤတူ၊် လိာ်ဝဲလၢတ၊်ကသူခိၣ်ဖျုထၢၣ်တဖၣ်, ဟ်ဘျးစဲ, အ့ထၢၣ်နဲး ဒီးဟ်ယဲၤသနှတဖၣ်နှၣ်လီၤ.

- ယကဟ်ဖျါထိၣ်လၢယအံးထွကွၢ်ထွဝဲခိၣ်ဖျုထၢၣ်တ၊်ပီးတ၊်လိဂ့၊်ဂ့၊်ဘၣ်ဘၣ်ခိဖျိလၢယသူ ဝဲတ၊်ဒ်သဒၢထၢၣ်ဖိလၢတ၊်ဟ့ၣ်လီၤယၢမ့တမ့၊် cover တ၊်အဒၢလၢတ၊်ကျ၊်ဘၢခိၣ်ဖျုထၢၣ်ဖဲလၢ ယဟးထိၣ်ဟးလီၤစိာ်ထိၣ်စိာ်လီၤ မ့တမ့၊်ဟ်ယာ်အီၤဂ့ၤဂ့ၤဘၣ်ဘၣ်အခါနှၣ်လီၤ.
- ယကဟဲစိာ်ခိၣ်ဖျုထၢၣ်, ယကသ့ီနှာ်လီၤအဂ်ၣ်ပှဲၤပှဲၤ, ကိုးနံၤဒဲးဆူကို့နှၣ်လီၤ.
- ယကသ့ီနှာ်လီၤ/ထၢနှာ်လီၤလီဂ်ၣ်ထဲၣ်လၢ (power cord) ပ့ၢ်ဖိလၢတ၊်သ့ီနှာ်လီဂ်ၣ်လၢတ၊် ဟ့ၣ်လီၤယၢလၢအပၣ်ယှာ်ဒီးခိၣ်ဖျုထၢၣ်နှၣ်လီၤ.
- ယက Save ဟ်ဖ့ၣ်ဟ်တံၤယာ်တ၊်မၤနိ၊်မၤယါခဲလၢာ်ဒီးတ၊်ဂ့၊်တ၊်ကျိၤလၢအဘၣ်ထွဒီးကို အ Files လံာ်ကြြ်တဖၣ်လၢအဘၣ်တ၊်ဟ်အီၤလၢခိၣ်ဖျုထၢၣ်ခိၣ်သ့ၣ်လၢအကၢၤယာ်ခိၣ်ဖျု ထၢၣ်အါဖျၢၣ်အတ၊်ဘျးစဲ ဒ်သိးတ၊်ဂ့၊်တ၊်ကျိၤလၢတ၊်ထၢဖ့ၣ်အီၤသ့ၣ်တဖၣ်သုတလီၤမ၊်တ ဂ့၊်ဒီးတ၊်ရဲၣ်တ၊်ကျဲၤမ့၊်ဝံၤနှၣ်ခိၣ်ဖျုထၢၣ်တၣ်ဖိတ၊်လံၤကဘၣ်တ၊်ဟ်လီၤကဒါက့ၤလၢအ လီ၊်အကျဲ reset အီၤလီၤတံ၊်လီၤဆဲးနှၣ်လီၤ.
- ခိၣ်ဖျုထၢၣ်တ၊်ဖိတ၊်လံၤအတ၊်ကီတ၊်ခဲ/တ၊်ဟးဂ့ၣ်ဟးဂ၊ီမ့၊်အိၣ်တမံၤဂ့ၤတမံၤဂ့ၤနှၣ်ယက ဟ်ဖျါထိၣ်ချုးဆၢချုးကတီ၊်ဆူပှၤဘၣ်မူဘၣ်ဒါအိၣ်နှၣ်လီၤ.
- ယကဟ်ဖျါထိၣ်တ၊်လီၤမ၊် မ့တမ့၊်တ၊်အိၣ်ဟ့ၣ်ခိၣ်ဖျုထၢၣ်တ၊်ပီးတ၊်လိလၢ ၂၄နှာ်ရံာ်အတီ၊်ပှၤ ဆူကို့အဝဲၤဒၢးခိၣ်အအိၣ်ဒီးပှၤဘၣ်မူဘၣ်ဒါသ့ၣ်တဖၣ်အအိၣ်နှၣ်လီၤ.
- နမ့၊်ဒဲာ်ဒီးသူခိၣ်ဖျုထၢၣ်ဝဲအံၤဒီးမၤနိ၊်မၤယါအဝဲသ့ၣ်ခိဖျိလၢတ၊်ဒ်နှ၊်တ၊်ဂ၊ီးတ၊်ဖိဉ်နှ၊် အဝဲသ့ၣ်ကလု၊်နှ၊်နကဘၣ်ယ့နှ၊်အခွဲးလီၤတံ၊်လီၤဆဲးလၢပှၤလၢနကဒ်နှ၊်အတ၊်ဂ၊ီးမ့တမ့၊် ဖိဉ်နှ၊်အကလု၊်တဂၤအအိၣ်နှၣ်လီၤ.
- ယကဟ်ခိၣ်ဖျုထၢၣ်တ၊်ပီးတ၊်လိအံၤ **လၢအပူၤဖျဲးဒီး**တ၊်မၤယံမၤလၢဒဲးကံၣ်ဒဲးဝ့ၤတမံၤဂ့ၤတမံၤ ဒ်အမ့၊်တ၊်ကွဲး, တ၊်တ့၊်တ၊်ဂ၊ီ, stickers, ဒီးခဲၣ်တ၊်အလ့ၢ်, မၤစဲဘူးဒီး tape ဒီးတ၊်ဂ၊ီလၢအ ကျးစဲဘူးတ၊်အမဲာ်ဖံးခိၣ်တဖၣ်နှၣ်လီၤ.
- ယကဟ့ၣ်လီၤက့ၤတ၊်ပီးတ၊်လီဆူပှၤမၤတ၊်ဖိအအိၣ် ဖဲလၢတ၊်ယ့ကဒါက့ၤမ့တမ့၊်ဖဲဟးထိၣ်လၢ လ့ၢၢ်ပဒိၣ်ကိုအခါ.
- ယကသူထဲလၢ LPS အၢၣ်လီၤတူ၊်လိာ်တ၊်သိၣ်လိနဉ်လိစဲးဖိကဟၣ်အတ၊်ပီးတ၊်လိတဖၣ် လၢအသူဝဲယ LPS username ဒီး password နှၣ်လီၤ. ကိ၊်ရှ၎်မ့၊်အၢၣ်လီၤတူ၊်လိာ်ဒီးဟ် လီၤဆိတ၊်လၢပှၤကသူဝဲဒ်နှၣ်တ၊်ဆဲးကျၢအီၤခိဖျိလၢကိုသရၣ်နှၣ်လီၤ.
- ကဟ်ယာ်ယ LPS username ဒီး password တ၊်ခူသူၣ်လၢယကစ၊်အိၣ်နှၣ်လီၤ.

ယတ

- ၄်လဲ့ဉ့ဂ့၊၄်လဲ့ဉ့ဂ့၊နှ့ဉ်ယတတ၊၊ကွံ့ဉ်, မ၊လီ၊တဲ့ဉ် မ့တမ့်မ၊ဟးဂ့ဉ်ဟးဂီ၊ဝဲ၄ဉ် LPS ကို့ဖိခိဉ်ဖ့ျုထ၊ဉ်လ၊ကျဲတဖဉ်အပူ၊နှ့ဉ်ဘဉ်.
- ယတဟ့ဉ်လီ၊ခိဉ်ဖ့ျုထ၊ဉ်ဆူကို့ဖိအဂ၊တဂ၊, တံ၊သကိး မ့တမ့်ဟံဉ်ဖိယီဖိတဂ၊ဂ၊လ၊အ ဝဲဟ်ခ့ါ/ဟ်မုဉ်ကသူဝဲအဂီ၊်နှ့ဉ်ဘဉ်.
- ယတဂ့ဉ်ကျဲးစး:ဆီတလဲတ၊်အက့ၢ်အဂီ၊မ့တမ့်၊ ဟ့ဉ်အခ့ဲးလ၊ပ့၊ကသူခိဉ်ဖ့ျုထ၊ဉ်နှ့ဉ်ဘဉ်.
- ယတသုးကွံ့ဉ်/စ်ာ်ကွံ့ဉ်မ့တမ့်ကွဲးဒိနှ့်ကူနှ့်တ၊်ဖိတ၊်လံ၊လ၊အအိဉ်လ၊ software ခိဉ်ဖ့ျုထ၊ဉ်အခ့ဲပူ၊လ၊တ၊်စူးကါအီ၊သ့တဖဉ်မ့တမ့်တ၊်ပ၊ဆ့၊ရဲဉ်ကျဲ၊/တ၊်ဘံဉ်တ၊်ဘၢလ၊အဘဉ် ယးဒီးတ၊်ထ၊ဖ့ဉ်ခိဉ်ဖ့ျုထ၊ဉ်တ၊်ဂ့ၢ်တ၊်ကျဲ၊သ့ဉ်တဖဉ်နှ့ဉ်ဘဉ်.
- ယတဟ်တ့ၢ်ခိဉ်ဖ့ျုထ၊ဉ်လ၊အတအိဉ်ဒီးတ၊်အံးထွဲကွၢ်ထွဲအလိ^{1} (လ၊စီ၊နိ^{1}်ခိဉ်, လ၊ တ၊်အိဉ်ဖ့ဉ်ဘျိဉ်ပူ၊, လ၊သိလ့ဉ်ပူ၊, ဒီးအဂု၊အဂ၊တဖဉ်).
- ယတဟ့ဉ်နိ^{1}်လီ၊ယသရဉ်အတ၊်ဖိဉ်တ၊်ကလ့ၢ်မ့တမ့်၊တ၊်သိဉ်လိတမံ၊ဂ့၊တမံ၊ဂ့၊နှ့ဉ်ဘဉ်.
- ယတဟ့ဉ်လီ၊ပ့၊ဂ၊, ဆိတလဲ, တိဉ်ထိဉ်တ၊်ဂီ၊တ၊်ကစ်ဉ်, ဒုးဘျးစဲ, မ့တမ့်၊ဟ်ဖ့ဉ်တ၊် ကွဲးနိဉ်ကွဲးယါတခါဂ့၊တခါဂ့၊လ၊တ၊်ဖိဉ်နှ့်တ၊်ကလ့ၢ်/တ၊်ဂီ၊မူ မ့တမ့်၊ဘဉ်လ၊တ၊်ကွၢ် ကဒါက့ၢ်တ၊်ဂ့ၢ်တ၊်ကျဲ၊ ဒီးသရဉ်လ၊အပ၊ဆ့၊ရဲဉ်ကျဲ၊တ၊်တဂ၊ဟ့ဉ်လီ၊အခ့ဲးလ၊တ၊်က ဟ်ယာ်တ၊်ဂ့ၢ်လ၊တ၊်လီ^{1}ဖဲလဲ့ဉ်ဘဉ်နှ့ဉ်ယတမ၊ဘဉ်.
- ယတဟံးနှ့်/ထုးနှ့်တ၊်ဂ့ၢ်တ၊်ကျဲ၊လ၊ခိဉ်ဖ့ျုထ၊ဉ်အပူ၊ဒီးကူနှ့်တ၊်ဂ့ၢ်တ၊်ကျဲ၊ မ့တမ့်၊ကွဲးဒိ နှ့်တ၊်ဂ့ၢ်တ၊်ကျဲ၊မ့တမ့်၊တ၊်ဖိတ၊်လံ၊တ၊်ပီးတ၊်လိတဖဉ်နှ့ဉ်ဘဉ်.
- ယတမ၊်လိ^{1}်တ၊်ဖိတ၊်လံ၊ကဘ့ဂ့ၢ်ထိဉ်တ၊် မ့တမ့်၊အိဉ်ဒီးပ့၊အဂ၊တဂ၊လ၊အတမ့်၊ LPS အပ့၊လ၊ကဘ့ဂ်က့ၢ်တ၊် မ့တမ့်၊လဲလိ^{1}်ဘ့ဉ်ဘဉ်က့ၢ်ခိဉ်ဖ့ျုထ၊ဉ်တ၊်ပီးတ၊်လိနှ့ဉ်ဘဉ်.
- ယတသူပ့ၢ်အဂ၊တဂ၊အ username ဒီးလံ^{1}်ဖျၢ်ခ့ရသ့ဉ် password နိတဘ့ျိဘဉ်.
- ယတပျဲလ၊ပ့ၢ်တဂ၊ဂ့ၢ်တဂ၊ဂ့ၢ်ကသူဝဲ၄ဉ်ယ username ဒီး password နိတဘ့ျိဘဉ်.
- ယတဟ့ဉ်အခ့ဲးလ၊ပ့ၢ်အဂ၊တဂ၊ကသူဝဲ၄ဉ်ယခိဉ်ဖ့ျုထ၊ဉ်ဖဲလ၊ယသူ/ယကွၢ်ဝဲ၄ဉ်ယ LPS အခီးတ၊်ဂ့ၢ်တ၊်ကျဲ၊အဆ၊ကတိ^{1}်နှ့ဉ်ဘဉ်.

တ၊်တဆိကမိ^{1}ဉ်ဒီးမ့ၢ်လ၊ဘဉ်ယးဒီးတ၊်ဟ်ခ့ရသ့ဉ်တ၊်

မ့ၢ်လ၊ LPS ပ၊ဘဉ်ဝဲ၄ဉ်ခိဉ်ဖ့ျုထ၊ဉ်တ၊်ပီးတ၊်လီ, ကို့ဖိတဖဉ် တဘဉ်အိဉ်ဒီးတ၊်ဂ့ၢ်တ၊်ကျဲ၊ လ၊ဘဉ်တ၊်ဟ်ခ့ရသ့ဉ်အီ၊မ့တမ့်၊ကယူးယိဉ်ဟ်ကဲ့ဒီးသူဝဲ၄ဉ်ခိဉ်ဖ့ျုထ၊ဉ်ထဲတဂ၊ဇီ၊နှ့ဉ်လီ၊ ဘဉ်တဘဉ်လ၊အတအိဉ်ဒီးလံ^{1}်တ၊်ဒုးသ့ဉ်ညၤ် မ့တမ့်၊တ၊်အၢဉ်လီ၊ဟ့ဉ်အခ့ဲးလ၊ LPSဘဉ် နှ့ဉ်, လဲ၊နှ^{1}်လီ၊ကွၢ်, ကွၢ်, ကွၢ်ယု, ဒီးဖိဉ်နှ့်ဟံးနှ့်တ၊်ဂ့ၢ်တ၊်ကျဲ၊လ၊ခိဉ်ဖ့ျုထ၊ဉ်ပူ၊ဒီးတ၊် လ၊အဘဉ်ထွဲလိ^{1}်အသးဒီးစဲးဖိကဟဉ်တ၊်ဖိတ၊်လံ၊တဖဉ်အံ၊တ၊်တဘဉ်မ၊အီ၊နိတဘ့ျိလ၊ တ၊်ဂ့ၢ်တမံ၊ဂ့ၢ်တမံ၊ဂ့ၢ်လ၊အဘဉ်ထွဲဒီး LPS အတ၊်ဖံးတ၊်မ၊အကျဲ၊အကဲ့တဖဉ်နှ့ဉ်လီ၊.

LPS အ့ထ၊ဉ်နဲ့: Online တ၊်အိဉ်ယ၊၊/တ၊်မ၊စ၊၊တဖဉ်

A. Background ဘဉ်ထွဲဒီးတ၊်အိဉ်သးတ၊်ဂ့ၢ်တ၊်ကျဲ၊

လ့ခၢဉ်ပဒိဉ်ကို့တ၊်ပညိဉ်တဖဉ်လ၊တ၊်မ၊ဂ့၊ထိဉ်ပသီထိဉ်လံ^{1}်ညိဉ်သိဉ်ဒိဉ်လ၊တ၊်မ၊အါ ထိဉ်ဒီးမ၊ဂ့ၢ်ထိဉ်မ၊သီထိဉ်စဲးဖိကဟဉ်ပိညိလ၊ကို့ဖိတဖဉ်လ၊အအိဉ်လ၊တီ၊ဒၢးပူ၊, လ၊ တ၊်သိဉ်လိနဲ^{1}ဉ်လိဒီးဒုးသ့ထိဉ်ဒီးဒုးအိဉ်ကတဲ^{1}ာ်ကတီ၊ကို့ဖိတဖဉ်လ၊ကဆဲးမ၊လိဒီးဒိဉ်ထိဉ် ထိထိဉ်လ၊စဲးဖိကဟဉ်တ၊်ကူဉ်ဘဉ်ကူဉ်သ့လ၊ဘဉ်တ၊်သူအီ၊လ၊ဟိဉ်ခိဉ်ဒီတဘ့ဉ်အံ၊နှ့ဉ် လီ၊. တ၊်အဝဲအံ၊ကတ၊်နှ့ဉ်, LPS ပ့ၢမ၊တ၊်ဖိ တဖဉ်(ပဉ်ယှ^{1}်သရဉ်တဖဉ်) ဟ့ဉ်ဂ^{1}်ဟ့ဉ်ဘါ ကို့ဖိလ၊ကယုထံဉ်နှ့်ကျဲအသီတဖဉ်လ၊ကပဉ်ဖ့ဉ်ထိဉ်စဲးဖိကဟဉ်ပိညိလ၊ အဝဲသ့ဉ်တ၊်မ၊ လိမ၊ဒီးတ၊်ရဲဉ်တ၊်ကျဲ၊အပူ၊နှ့ဉ်လီ၊. LPS ဖိလစ်ဉ်အိဉ်ဒီးတ၊်ဘျၢလ၊အဘဉ်ယးဒီးစဲးဖိက ဟဉ်အဆိကတ၊်နှ့ဉ်တ၊်ကဘဉ်အၢဉ်လီ၊တူ^{1}်လိ^{1}်အီ၊ခီဖျိလ၊ LPS တ၊်သိဉ်လိနဲ^{1}ဉ်လိစဲးဖိက ဟဉ်တ၊်ပီးတ၊်လိတ၊်သမံသမိးကမံးတံ^{1}ာ် (ကမံးတံ^{1}ာ်). မ့ၢ်အဲဉ်ဒီးသ့ဉ်ညၤ်အါထိဉ်တ၊်ဂ့ၢ်တ၊် ကျဲ၊လ၊အဘ^{1}ာ်ယးဒီးကမံးတံ^{1}ာ်နှ့ဉ်နထံဉ်နှ့်အီ၊သ့ဝဲ၄ဉ်ဖဲ– *http://home.lps.org/itt* (ကမံး တံ^{1}ာ်အဟ်ယဲ၊သန့). လံ^{1}်စရရီလ၊တ၊်ကွဲးလီ၊စဲးဖိကဟဉ်တ၊်ပီးတ၊်လိလ၊အဘဉ်တ၊်အၢဉ်လီ၊ တူ^{1}်လိ^{1}်အီ၊လ၊ကမံးတံ^{1}ာ်နှ့ဉ်နထံဉ်နှ့်အီ၊သ့ဝဲ၄ဉ်ဖဲ– *http://www.lps.org/go/matrix* (တ၊်ပီးတ၊် လိအလံ^{1}်စရီလ၊တ၊်အၢဉ်လီ၊ဟ့ဉ်အခ့ဲး).

B. ဖဲ^{1}ဉ်ရၢဉ်/ကီ^{1}စ၊ဖ့ဉ်ဒီး တ၊်သိဉ်တ၊်သီတ၊်ဘျၢလ၊အဂု၊အဂ၊တဖဉ်

ဖဲ^{1}ဉ်ရၢဉ်/ကီ^{1}စ၊ဖ့ဉ်ဒီး တ၊်ဘျၢသဲစးလ၊အဂု၊အဂ၊တဖဉ်လိ^{1}ဉ်ဘဉ်ဝဲ၄ဉ် LPS ကဟံးနှ့်ဝဲ မ^{1}်ပ၊်အတ၊်သးလီ၊ပလိ^{1}ဉ်အဆိကတ၊်ဖဲလ၊ LPS အတ၊်ဆဲးလီ၊မံ၊လ၊အဝဲသ့ဉ်ပ့ၢ်ကို့ဖိ (တ ဖဉ်) မ့တမ့်၊တချုးဒီးလ၊ LPS ကို့ဖိတဖဉ်ဟံးနှ့်ထုးနှ့်တ၊်ဂ့ၢ်တ၊်ကျဲ၊လ၊ခိဉ်ဖ့ျုထ၊ဉ်ပူ၊, ထ၊နှ^{1}်လီ၊/မ၊နိ^{1}ဉ်မ၊ယါ, ဆဲးလီ၊မံ၊, မ့တမ့်၊ဘဉ်ဒီးလဲ၊နှ^{1}်လီ၊မ၊နှ့်ဒီး စူးကါအ့ထ၊ဉ်နဲ့ online တခါခါမ့တမ့်၊တ၊်ပီးတ၊်လီလ၊အဂ၊တဖဉ် မ့တမ့်၊စဲးဖိကဟဉ်ပိညိတဖဉ်, ဘဉ်တ ဘဉ်ကပဉ်ယှ^{1}်ဒီး, ဘဉ်ဆဉ်တအိဉ်ဒီးတ၊်ဟ်ပနိ^{1}ဉ်အီ၊, လီ၊တံ^{1}ာ်ဒ်အမ့ၢ် software, apps, ebooks, etools, ဒီးတၢ်ပီးတ၊်လီလ၊အဂု၊အဂ၊တဖ^{1}ဉ်, တ၊်ရဲဉ်တ၊်ကျဲ၊,(အခီး:)တ၊်ဂ့ၢ်တ၊်ကျဲ၊, တ၊်အဂ့ၢ်မ^{1}ၢ်ပ့ၢ်မ့တမ့်၊တ၊်ပီးတ၊်လီလ၊တ၊်ကွဲးရဲဉ်လီ၊အီ၊လ၊ကမံးတံ^{1}ာ်အတ၊်အၢဉ်လီ၊တူ^{1}် လိ^{1}ာ်ဝဲတ၊်ပီးတ၊်လိစရီပူ၊. တနိ^{1}လ၊အဘဉ်ယးဒီးကီ^{1}စ၊ဖ့ဉ်သဲစးတ၊်သိဉ်တ၊်သီတဖဉ် (ဒီးလ၊အမ၊ဘဉ်ထွဲလိ^{1}ာ်အသးဒီးတ၊်သိဉ်တ၊်သီတဖဉ်) လ၊အပဉ်ယှ^{1}ာ်ဒီး–

1. Children's Online Privacy Protection Act (COPPA) (မ့ၢ်အဲဉ်ဒီးသ့ဉ်ညၤ်အါထိဉ်တ၊် ဂ့ၢ်တ၊်ကျဲ၊, ဝံသးစူ၊လဲ၊နှ^{1}်ကွၢ်ဘဉ်ဖဲ– *http://www.coppa.org/*);
2. Children's Internet Protection Act (CIPA) (မ့ၢ်အဲဉ်ဒီးသ့ဉ်ညၤ်အါထိဉ်တ၊်ဂ့ၢ်တ၊်ကျဲ၊, ဝံသးစူ၊လဲ၊နှ^{1}်ကွၢ်ဘဉ်ဖဲ– *https://www.fcc.gov/consumers/guides/childrensinternetprotectionact*);
3. Protection of Pupil Rights Amendment (PPRA) (မ့ၢ်အဲဉ်ဒီးသ့ဉ်ညၤ်အါထိဉ်တ၊်ဂ့ၢ်တ၊် ကျဲ၊, ဝံသးစူ၊လဲ၊နှ^{1}်ကွၢ်ဘဉ်ဖဲ– *http://familypolicy.ed.gov/ppra*); ဒီး
4. Family Educational Rights and Privacy Act (FERPA) (မ့ၢ်အဲဉ်ဒီးသ့ဉ်ညၤ်အါထိဉ်တ၊် ဂ့ၢ်တ၊်ကျဲ၊, ဝံသးစူ၊လဲ၊နှ^{1}်ကွၢ်ဘဉ်ဖဲ– *http://www2.ed.gov/policy/gen/guid/fpco/ferpa/index. html*);
5. Nebraska Student Online Privacy Protection Act (SOPPA) (မ့ၢ်အဲဉ်ဒီးသ့ဉ်ညၤ်အါထိဉ်တ၊်ဂ့ၢ်တ၊်ကျဲ၊, ဝံသးစူ၊လဲ၊နှ^{1}်ကွၢ်ဘဉ်ဖဲ– *https://nebraskalegislature.gov/ floordocs/105/pdf/intro/lb175.pdf*).

စးထိဉ်လ၊ခီကရဲးတ၊်အိဉ်ဖ့ဉ်ဖးဒိဉ်, တ၊်ကူဉ်ဘဉ်ကူဉ်သ့အဝဲ၊ကျဲ၊, စ်ဉ်ညိဉ်ကွ^{1}ၢ်အဝဲ၊ကျဲ၊, ကီ^{1}စ၊ ဖ့ဉ်တ၊်ဆါတ၊်ပ့ၢ်တ၊်နဲ^{1}ဉ်လီ၊ ဒီးကီ^{1}စ၊ဖ့ဉ်ခၢဉ်စးကရၢအဂ၊တဖဉ် မ့တမ့်၊နဲ^{1}ဉ်ဘြၢ်စကဉ်ကီ^{1}စဲဉ်, လ၊ တ၊်ဆ၊ကတီ^{1}တဘျိတံ၊တဘျိ, တူ^{1}လိ^{1}ဟံးနှ့်ဝဲ၄ဉ်တ၊်ဘျၢသဲစးမ့တမ့်၊တ၊်သိဉ်တ၊်သီအသီတဖဉ်, တ၊်ထ၊နှ^{1}ဉ်တ၊်ဘျိဂ့ၢ်ထိဉ်ဝဲ၄ဉ်တ၊်ဘျၢသဲစးမ့တမ့်၊တ၊်သိဉ်တ၊်သီတဖဉ်, မ့တမ့်၊တ၊်ထုးကွံ^{1}ဉ်တ၊်ဘျၢ သဲစးတ၊်သိဉ်တ၊်သီတဖဉ်, ၄်နှ^{1}ဉ်အသိ: LPS စ့ၢ်ကီးလ၊တ၊်တ၊်ဆ၊ကတီ^{1}တဘျိတံ၊တဘျိနှ^{1}ဉ်, ကဘ့ို ဘဉ်မ၊ဂ့ၢ်ထိဉ်ဝဲ၄ဉ်ကီ^{1}စ၊ဖ့ဉ်တ၊်ဘျၢသဲစးတဖဉ်မ့တမ့်၊မ၊အါထိဉ်ဝဲ၄ဉ်ဒီးကွဲးဘဉ်ထွဲတ၊်ဘျၢသဲစး လ၊အဂ၊လ၊ကမ၊ဘဉ်ဒိ/မ၊ဟူးမ၊ဂဲ့၊ဝဲ၄ဉ် LPS ကို့ဖိတ၊်ခူသ့ဉ်မ့တမ့်၊ကို့ဖိတ၊်ထ၊ဖ့ဉ်တ၊်ဂ့ၢ်တ၊်ကျဲ၊ လ၊အဘဉ်ဟ်သ့ဉ်ဟ်သးဝဲတဖဉ်ခီဖျိလ၊တ၊်ကွဲးဟ်လီ၊ဒီးဆီတလဲဒီးထ၊နှ^{1}်လီ၊အီ၊လ၊ကမံးတံ^{1}ာ်အ ဟ်ယဲ၊သန့ မ့တမ့်၊တ၊်အၢဉ်လီ၊တူ^{1}်လိ^{1}ာ်တ၊်ပီးတ၊်လိလ၊တ၊်ကသူအီ၊စရီပူ၊နှ^{1}ဉ်လီ၊.

C. မ^{1}ၢ်ပ၊်အတ၊်အၢဉ်လီ၊တူ^{1}လိ^{1}ာ်/တ၊်သးလီ၊ပလိ^{1}ာ်

လ့ခၢဉ်ပဒိဉ်ကို့လူၢပ်ာ်ထွဲဝဲ၄ဉ်ကီ^{1}စ၊ဖ့ဉ်ဒီးတ၊်ဘျၢသဲစးအဂ၊တဖဉ်၄်အကြၢ်းဝဲဘဉ်ဝဲ ဒီးလ၊ LPS ကို့ ဖိတဖဉ်ကသူဝဲတ၊်ပီးတ၊်လိဒီးဟ်လု^{1}ဟ်ဟ့ၢ်ဝဲ၄ဉ်ဒီးစဲးဖိကဟဉ်လ၊တီ၊ဒၢးဒီးလ၊တ၊်ကူဉ်ဘဉ်ကူဉ်သ့ တ၊်ပညိဉ်အဂ၊တဖဉ်အဂ်ီ^{1}, မ^{1}ၢ်ပ၊်ကဘဉ်အၢဉ်လီ၊ဟ့ဉ်အခ့ဲးဖဲ LPS အတ၊်ဆဲးလီ၊မံ၊လ၊အဝဲသ့ဉ်ကို့ ဖိ(တဖဉ်) မ့တမ့်၊ဆူ LPS ကို့ဖိ(တဖဉ်)ဟံးနှ့်တ၊်ဂ့ၢ်တ၊်ကျဲ၊လ၊ခိဉ်ဖ့ျုထ၊ဉ်ပူ၊, ဖိဉ်နှ့်တ၊်ကလ့ၢ်, ဒုး စဲးဘျုးသး, မ့တမ့်၊နှ^{1}်လီ၊ကွၢ် မ့တမ့်၊စူးကါဝဲအ့ထ၊ဉ်နဲ့ online မ့တမ့်၊တ၊်ပီးတ၊်လိအဂ၊တဖဉ် မ့ တမ့်၊စဲးဖိကဟဉ်တ၊်ပီးတ၊်လိတဖဉ်. လ၊တ၊်အၢဉ်လီ၊ဟ့ဉ်အခ့ဲးလ၊တ၊်သူစဲးဖိကဟဉ်, ပ့ၢအဂ၊တ ဖုအဟ်ယဲ၊သန့, ပ့ၢပ၊ဆ့၊တ၊်မ့တမ့်၊ပ့ၢဆိဉ်ထွဲဟ့ဉ်လီ၊မ၊စ၊၊တ၊်တဖဉ်ကဘဉ်ယှထိဉ်ဝဲ၄ဉ်ကို့ဖိအ နှ^{1}်ကစ်တ၊်ဒုးနဲ^{1}ဉ်ဖျါထိဉ်တ၊်ဂ့ၢ်တ၊်ကျဲ၊လီ၊တံ^{1}ၢ်လီ၊ဆဲး, လ၊အပဉ်ယှ^{1}ာ်, ဘဉ်တ၊်တဟ်ပနိ^{1}ဉ်အီ၊တူ၊ လ၊, ကို့ဖိအမံ၊, အusername, password, ဒီးလီပရၢသ့ဉ်တဖဉ်နှ့ဉ်ဘဉ်. မ^{1}ၢ်ပ၊်ခဲလၢ်ဂ်လ၊အမ့ၢ်တ ယှထ၊လ၊အကပဉ်ယှ^{1}ာ်မ၊သကိးတ၊်ဘဉ်နှ့ဉ်(ဒ်တၢ်ဟ်လီ၊အါထိဉ်တ၊်ဂ့ၢ်တ၊်ကျဲ၊, လ၊အဖိလ^{1}ာ်)လ၊ အဝဲသ့ဉ်ကို့ဖိအ့ထ၊ဉ်နဲ့ online မ့တမ့်၊စဲးဖိကဟဉ်အဂ့ၢ်အဂ၊လ၊တ၊်သူဒီးတ၊်ဆဲးလီ၊မံ၊ကဘဉ် တ၊်ဆိကမိ^{1}ဉ်လ၊ကအိဉ်ဒီးတ၊်အၢဉ်လီ၊တူ^{1}်လိ^{1}ာ်လ၊ LPS နှ^{1}ဉ်လီ၊–

1. တ၊်ဒုးသ့ဉ်ညၤ်/တ၊်ဟ်ဖျါထိဉ်တ၊်ကူဉ်ဘဉ်ကူဉ်သ့တ၊်မ၊နိ^{1}ဉ်မ၊ယါတဖဉ်လ၊အအိဉ်လ၊ FERPA အဖိလ^{1}ာ်, လ၊အပဉ်ယှ^{1}ာ်ဒီးတ၊်ကူဉ်ဘဉ်ကူဉ်သ့တ၊်မ၊နိ^{1}ဉ်မ၊ယါတဖဉ်လ၊တ၊်တဟ်ဖျါထိဉ်အီ၊ဒ်အမ့ၢ် "directory လံ^{1}ာ်လ၊အဟ်ဖျါထိဉ်အိဉ်ဆီးလီ^{1}ကျဲ/မံ၊သဉ်တ၊်ဂ့ၢ်တ၊်ကျဲ၊" လ၊အအိဉ်လ၊ FERPA အဖိလ^{1}ာ်,
2. အၢဉ်လီ၊ဟ့ဉ်အခ့ဲးလ၊ကို့ဖိတဖဉ်လ၊အသးနံ^{1}ဉ်အိဉ် ၁၃နံ^{1}ဉ်ဆူအဖိလ^{1}ာ်တဖဉ်ကဆဲးလီ၊အ မံ၊လ၊စဲးဖိကဟဉ်တ၊်ရဲဉ်တ၊်ကျဲ၊အကလ့ဉ်ကလ့ဉ်ဒီးတ၊်သူတ၊်ပီးတ၊်လိတဖဉ်လ၊ကမံးတံ^{1}ာ် အၢဉ်လီ၊တူ^{1}်လိ^{1}ာ်ဝဲလ၊တ၊်ကသူတ၊်ပီးတ၊်လိအလံ^{1}ာ်စရီပူ၊, လ၊ COPPA အတ၊်ပညိဉ်,
3. ဒုးလိဉ်ထိဉ်ဖးထိဉ် LPSအ CIPA ဖိလစ်ဉ်သနှလ၊အဘဉ်ထွဲဒီးအ့ထ၊ဉ်နဲ့တ၊်ဂ့ၢ်ဒ်သိးကို့ဖိ တဖဉ်ကသ့လဲ၊နှ^{1}်ကွၢ်တ၊်ဂ့ၢ်ဒီးမ၊လိသ့ထိဉ်အသးအဂ်ီ^{1},
4. ဟ့ဉ်ကို့ဖိတဖဉ်တၢ်ပျဲလ၊ ကပဉ်ယှ^{1}ာ်မ၊သကိးတ၊်လီ၊တံ^{1}ၢ်လီ၊ဆဲးလ၊ကို့တၢ်ဟူးတၢ်ဂဲ့၊တဖဉ်, လ၊အပဉ်ယှ^{1}ာ်ဒီးကို့ဖိတၢ်လီ၊ယုသ့ဉ်ညၤ်တၢ်တဖဉ်, တၢ်ဝ^{1}ာ်ထံနီ^{1}၊ဖးတဖဉ်, မ့တမ့်၊တၢ်သမံသမိး ဆ၊တံ^{1}ာ်တၢ်အလုၢ်အပ့ၢ်တဖဉ်, လ၊အဘဉ်တၢ်ဆိကမိ^{1}ဉ်တ့ၢ်အီ၊ "တၢ်ဒီသဒၢတၢ်ဂ့ၢ်တၢ်ကျဲ၊တၢ် လီ၊ယု သ့ဉ်ညၤ်တဖဉ်" အိဉ်ဝဲ၄ဉ်လ၊ PPRA အဖိလ^{1}ာ်နှ့ဉ်လီ၊.
5. ၄်လဲ့ဉ့ဂ့၊၄်လဲ့ဉ့ဂ့၊, တဘျိဂ့၊တဘျိဂ့၊နှ့ဉ်, ဘဉ်သ့ဉ်သ့ဉ်မ^{1}ၢ်ပ၊်ကယ့ထိဉ်ဝဲလ၊ LPS ကဆဲးကျိုးဒီး ဟ်ယဲ၊သန့အဂ၊တဖ^{1}ဖ, ပ့ၢပ၊ဆ့၊တ၊်တဖဉ် မ့တမ့်၊ပ့ၢဆိဉ်ထွဲမ၊စ၊၊တ၊်တဖဉ်လ၊တ၊်ပညိဉ်လ၊ တ၊်ယ့ထိဉ်ဟ်ယဲ၊သန့အဂ၊တခါလ၊တ၊်ဟ့ဉ်လီ၊အီ၊ခီဖျိလ၊ LPS တ၊်မ၊စ၊၊အတ၊်ကတီ၊လ၊ အမ့ၢ် (TOS) မ့တမ့်၊တ၊်တဲ့ဖျါထိဉ်တ၊်အကလ့ဉ်တဖဉ်လ၊တ၊်ထ၊ဖ့ဉ်ဟ်ဖ့ဉ်နှ^{1}်ကစ်တ၊်ဂ့ၢ်တ၊် ကျဲ၊, တ၊်ခ့ဲးတ၊်ယာ်လ၊တ၊်ကကွၢ်ကဒါက့ၢ်ကို့ဖိအနှ^{1}်ကစ်တ၊်ဂ့ၢ်တ၊်ကျဲ၊ ဒီး/မ့တမ့်၊အိဉ်ဒီး တ၊်ဂ့ၢ်တ၊်ကျဲ၊လ၊တ၊်ထူးသံကွံ^{1}ဉ်တ့ၢ်, ဒီးတ၊်ခ့ဲးတ၊်ယာ်လ၊ကဒီသဒၢဆူမဲ^{1}ဉ်ညၤ်တၢ်သူ မ့တမ့်၊ အ့ထ၊ဉ်နဲ့ online မ့တမ့်၊တ၊်ထ၊ဖ့ဉ်ကို့ဖိအနှ^{1}်ကစ်တ၊်ဂ့ၢ်တ၊်ကျဲ၊အဂု၊အဂ၊.
6. တ၊်မ့ၢ်ကဲ့ထိဉ်အသးလ၊မ^{1}ၢ်ပ၊်တဂ၊ဂ့၊တဂ၊ဂ့၊အိဉ်ဒီးတ၊်သံကွၢ်တဖဉ်လ၊အဘဉ်ထွဲဒီးတ၊်ဟ်ဖျါ ထိဉ်ကို့ဖိအနှ^{1}်ကစ်တ၊်ဂ့ၢ်တ၊်ကျဲ၊ဆူပ့ၢအဂ၊တဂ၊/ပ့ၢအဂ၊တဖုအဟ်ယဲ၊သန့ third party websites, ပ့ၢပ၊ဆ့၊တ၊်တဖဉ်မ့တမ့်၊ ပ့ၢလ၊အဟ့ဉ်မ၊စ၊၊တ၊်တဖဉ်, အခါဖဲနှ^{1}ဉ်တဲ့ဘဉ်မ^{1}ၢ်ပ၊် ဒီး ဟ့ဉ်ဂ^{1}်ဟ့ဉ်ဘါအဝဲသ့ဉ်လ၊ကဆဲးကျိုးဒီး *cto@lps.org* လ၊မ့ၢ်အဲဉ်ဒီးသ့ဉ်ညၤ်အါထိဉ်တ၊် ဂ့ၢ်တ၊်ကျဲ၊အဂ်ီ^{1}.

Student Services continued (402) 436-1688

D. မိ၁ပ်တ်ဆ၊တဲ်လ၊တ်တမ၊သကိုးတ်လ၊၊/တ်ယုထ၊လ၊အတပ်ယှာ်

LPS အံ၊ဟ့ဉ်လီ၊အသးလ၊ကမ၊ဆူဉ်ထိဉ်ဒီးမ၊လီ၊တံ�till ဝဒဉ်ကွိ ဖိအတ်ခူသ့ဉ်ဒီးတ်ဒိ သ၊အဂီ၊နှဉ်လီ၊. တဘျီယီနှဉ်, LPS အံ၊အိဉ်စ့ၢ်ကိုးဒီးတ်ဟ့ဉ်လီ၊အသးလ၊ကမ၊ ဆူဉ်ထိဉ်ဒီးမ၊လီ၊တံ၊ဝဒဉ်လ၊ကဒုးသ့ဉ်ညါမိ၁ပ်လ၊လ၊ဟ့ဉ်၊ဟ့၊အဝဲသ့ဉ်အပှ၊ကွိ ဖိအ တ်ကူဉ်ဘဉ်ကူဉ်သ့တ်ဟူးတ်ဂဲ၊တဖဉ်လ၊တ်မ၊အီ၊လ၊တီ၊ဒ၊းပူ၊နှဉ်လီ၊. လ၊တ် ရဲဉ်တ်ကျဲ၊အပူ၊နှဉ်မိ၁ပ်တဂ၊မ့ၢ်တအ၊ဉ်လီ၊ဟ့ဉ်အခ္ဆဲးလ၊ LPS ဟ့ဉ်လီ၊ဝဲကွိ ဖိအနိ၁် ကစ၊်တ်ဂ့ၢ်ဟ့၊သ၊ဖုတဖု/ဗ့ဉ်ယဲ၊သနှအဂ၊ကဒီးတခါ, ဟ့၊ပ၊ဆ့ၢ်တ်တဖဉ်မ့တမ့ၢ်ဟ့၊ ဘဉ်မူဘဉ်ဒါလ၊ဟ့ဉ်မ၊စ၊၊တ်တဖဉ်, အခါဖဲနှဉ်မိ၁ပ်ကဘဉ်ဒုးသ့ဉ်ညါ LPS လ၊တ် ကွဲးလ၊အဝဲသ့ဉ်တအ၊ဉ်လီ၊ဟ့ဉ်အခ္ဆဲးလ၊အဝဲသ့ဉ်အပှ၊ကွိ ဖိအတ်ဆဲးလီ၊မံ၊လ၊တ် သူအ့ထၢဉ်နဲးတဘျူးကလုာ် မ့တမ့ၢ်စဲးဖိကဟဉ်တ်ပီးတ်လီအဂ၊တဖဉ်ဒီးခ်ိဉ်ဖ္ယထၢဉ် တ်ဖံးတ်မ၊တ်ရဲဉ်တ်ကျဲ၊တဖဉ်ခ်ိ ဖျိ (1) တဘျီယီနှဉ်ဆဲးကျိုးဒီးအဝဲသ့ဉ် အပှ၊ကွိ ဖ အတီ၊ဒ၊းပှ၊သိဉ်လိနဲဉ်လိတ်, ဒီ: (2) ဆ့ၢ်လီပရ၊ ဆူ cto@lps.org. မိ၁ပ်တဂ၊ဘဉ် သ့ဉ်သ့ဉ်ကဆ၊တဲ်လ၊အဝဲသ့ဉ်အပှ၊ကွိ ဖိတသူဝဲစဲးဖိကဟဉ်ပိညါဒီးဒုးဆဲးလီ၊အပှ၊ ကွိ ဖိမံ၊နီတဘျီဘဉ်နှဉ်လီ၊.

ဝ်သးစူ၊တ်ါနိ၁ဉ်–LPS အံ၊အိဉ်ဒီးတ်ဟ့ဉ်လီ၊သးမ၊တ်လ၊တ်ဟံးနှ်ၢ်တူ၊လိ၁်ဝဒဉ်လ်ာ် ညိဉ်သိဉ်ဒိဉ်တ်ဂ့ၢ်တ်ကျိ၊ လ၊တ်ဟ့ဉ်လီ၊အီ၊ လ၊တ်မ၊နိဉ်မ၊ယါဟ်ဖ့ဉ်တ်ဂ့ၢ်တ် ကျိ၊လ၊ခ်ိဉ်ဖ္ယထၢဉ်ပူ၊ဒီးတ်မ၊လိအီ၊လ၊အ့ထၢဉ်နဲးအိဉ်လ၊အဖီခ်ိဉ်ဒီးလ်ာ်ညိဉ်သိဉ်ဒိဉ် တ်မ၊လိတ်ဂ့ၢ်တ်ကျိ၊တနီ၊နီ၊နှဉ် ဘဉ်သ့ဉ်သ့ဉ်တ်မ၊နှ်ၢ်အီ၊သ့ခ်ိဖျိထဲလ၊ တ်စူးကါ ခ်ိဉ်ဖ္ယထၢဉ်တ်ဖိတ်လံ၊တမံ၊ဇိ၊နှဉ်လီ၊.

အ့ထၢဉ်နဲးဟ့ဉ်ဘျးစဲ Gateway တ်ဘံဉ်တ်ဘ၊အတ်ပ့ဉ်ါ (Filter)

လ့ခ၊ဉ်ပဒိဉ်ကွိ မ၊ဝဲဒဉ် Secure Web Gateway တ်ဒီသ၊ဟ့ဉ်ဘျးစဲတခါ SWG လ၊ပှ၊ကလူ၊ဝိ၁်မ၊ထွဲတ်သိဉ်တ်သီလ၊ကိ၁်စ၊ဖ့ဉ်အတ်သိဉ်တ်သီတဖဉ်ဒီးကမံးတ်ာ် မိ၁ပ့ၢ်အတ်ရဲဉ်ကျဲ၊တ်ဘျ၊ကျဲသနှလ၊တ်တြီယာ်တ်မ၊နှ်ၢ်တ်ဂ့ၢ်တ်ကျိ၊လ၊အမ့ၢ်တ် ကွ၊်တ်တကြား:တဘဉ်/တ်ကလုာ်ကလီ၊, တ်မ၊ဆူး:မ၊ဆါတ် မ့တမ့ၢ်ဘဉ်ဒီးလ၊အ တဂ့ၢ်ဒီးကဟဉ်မ၊ဘဉ်ဒိလ့ခ၊ဉ်ပဒိဉ်ကွိ တ်ကူဉ်ဘဉ်ကူဉ်သ့တ်ဖံးတ်မ၊တဖဉ်နှဉ်လီ၊. SWG အံ၊တြီယာ်တ်မ၊နှ်ၢ်တ်ဂ့ၢ်ဒီးသနှ၊ထိဉ်အသးလ၊ဟ့ဉ်ဘျးစဲတ်ဂ့ၢ်တ်ကျိ၊အက ရ္ဆ၊်လ၊တ်နီ၊ဖးလ၊တ်မ၊ဂ့၊ထိဉ်အီ၊လ၊အဆ၊တလီ၊တဲ်ာ်လ၊ကမ၊ဆ၊ဝဲတ်လ၊အဆိ တလဲမ၊အသးချ့ၢ်သဒ်း:လ၊ဟ့ဉ်ဘျးစဲအဖီခ်ိဉ်သ့ဉ်တဖဉ်နှဉ်လီ၊. တ်ဒီသ၊အ့ထၢဉ်နဲး SWG စ့ၢ်ကိုးဆိဉ်ထွဲမ၊စ၊၊တ်သိဉ်လိနဲဉ်လိခ်ိ ဖျိလ၊တ်လဲ၊နှ်ာ်ကွ၊်ဟ့ဉ်ဘျးစဲလ၊အလီ၊ ဆိလ်ာ်အသးတဖဉ်တ်ဂ့ၢ်တ်ကျိ၊ဒီ:သနှ၊ထိဉ်အသးလ၊တ်အက့ၢ်အဂီ၊လ၊အပ့ၢ်ကွ ်ာ် တ်ဂ့ၢ်တဖဉ်လ၊အဟဲနှ်ာ်လီ၊လ၊အ့ထၢဉ်နဲးအဖီခ်ိဉ် ဒီ:တကတ်ါ်ယီနီ၊ဖးစ့ၢ်ကိုးဝဲတ် ဟဲနှ်ာ်လီ၊လ၊ကဒုးနဲဉ်ဖျိထိဉ်တ်အစ၊တဖဉ်လ၊ကမျ၊်တဖဉ်အဂီ၊် လ၊အပဉ်ယှာ်ဒီး တီ၊ဖုဉ်, တီ၊ခ၊ဉ်သးဒီ:တီ၊ထိကွ် ကွ်ဖိဒီ:ပှ၊မ၊တ်ဖိအတ်လိဉ်ဘဉ်တဖဉ်နှဉ်လီ၊. ဒ်အကြား:ဝဲအသိ: LPS ကဂ့ၢ်ကျဲ၊စား:ဟံးမူ၊ဒါဒီ:ထဲ:ဂ်ၢ်ထဲ:ဘါလ၊မ၊လီ၊တ်ၢ်ဝဲ SWG တ်ပ၊ဆ့ၢ်ရဲဉ်ကျဲ၊လ၊တ်လဲ၊နှ်ာ်လီ၊ကွ ်ာ်ဒီ:မ၊နှ်ၢ်တ်ဆိဉ်ထွဲမ၊စ၊၊တ်သိဉ်လိနဲဉ်လိတ် ဂ့ၢ်တ်ကျိ၊ ဒီ:လူ၊ပိ၁်ထွဲတ်သိဉ်တ်သီလ၊အကြား:ဝဲဘဉ်ဝဲဒီ:တ်ဘျ၊ကျဲသနှ၊ထိဉ်နှဉ် လီ၊. တ်ကိတ်ခဲလ၊တ်စူးကါတ်ပီ:တ်လိဒီ:တ်ပဒ့ဉ်ဝဲ SWG ဘဉ်သ့ဉ်သ့ဉ်ကသ့ဝဲ တစ်ၢ်တလီ်လ၊တ်ကဲထိဉ်လိဉ်ထိဉ်အဂီ၊်, ဒ်လဲဉ်ဂ့၊ဒ်လဲဉ်ဂ့၊, တ်မ့ၢ်ကျဲ:စား:လုဉ်သ့ဉ် ခါပတ်မ၊ကမဉ်ဝဲ LPS မူ၊ဒါဘဉ်ထွဲလ၊တ်အ၊ဉ်လီ၊အီလီ၊တ်သူတ်ဖိတ်လံ၊ဒီ:က ဘဉ်တ်ဟ်ဖျိထိဉ်တ်ဂ့ၢ်လ၊အကဲထိဉ်အသးယှာ်ဒီ:တ်မ၊ကမဉ်တ်အဂ၊တဖဉ်လ၊ တ်တူ၊လိ၁် လ၊တ်ကလူ၊ဝိ၁်ထွဲတ်ဘျ၊ခ်ိဉ်သ့ဉ်တဖဉ်နှဉ်လီ၊.

နံ့ဉ်ကြား:စကဉ်ကွ ်ာ်ကဒါကှ၊ဝဲသဲစး:တ်သိဉ်တ်သီတဖဉ် 28-1463.02-.05

တ်သိဉ်တ်သီလ၊တ်ဒီသ၊ ဖိသဉ်အိဉ်ဘှဉ်ဆ့တ်ဂ့ၢ်တ်ဖိဉ်

လ၊နံ့ဉ်ကြား:စကဉ်, ဟ့၊လိဉ်ဘီဘိထိဉ်တဖဉ်လ၊အဆ့ၢ်ဒီ:ဒီ:နှ်ၢ်ဘဉ်ဝဲဒဉ်မှဉ်ခွါသ့ဉ်ထံ:တ်ရ္ဆလိ် တ်ဂ့ၢ်လ၊အဖျိလီ၊တ်ၢ်လီ၊ဆဲးတဖဉ်ခ်ိ ဖျိလ၊လီတဲ့စ်မ့တမ့ၢ် ခ်ိဉ်ဖ္ယထၢဉ်အပူ၊နှဉ်တ်ဟံးနှ်ၢ်ဂ့ၢ် ဝ်လ၊တ်မ၊ဆူဉ်မ၊စ်ီးမ၊ကမဉ်ဖိသဉ်တ်ဂ့ၢ်ဘှဉ်ဆ့အကွ ်ာ်မှဉ်သ့ဝဲနှဉ်လီ၊.ဖိသဉ်တ်ဘှဉ်ဆ့တ် ဂ့ၢ်တ်ဖိဉ်ပဉ်ယှာ်ဝဲတ်တ့/တ်တဲ:ဒီ:တ်အိဉ်ယှာ်ဘဉ်ထွဲဒီ:မှဉ်ခွါသ့ဉ်ထံ:တ်ရ္ဆလိ် မှာ် မ၊ ဆူဉ်ပှ၊တဂ၊လ၊သး:နံ့ဉ်၁ဒနံ့ဉ်ဆူအဖီလာ်တ်လ၊အဖျိလီ၊တ်ၢ်လီ၊ဆဲး–ဒ်အမ့ၢ်တဉ်ဟူးတ်ဂဲ၊ တဖဉ်, တ်ပ်စုပ်ခ်ိဉ်ပ်ဖဲာ်ပ်နါမ့တမ့ၢ်တ်ဘှဉ်ဆ့တဖဉ်နှဉ်လီ၊.

ကွ ်ဖိမ့ၢ်တဒိတ်ဂ့ၢ်မ့တမ့ၢ်တ်ဂ့ၢ်မူလ၊အနှ်ၢ်ကစ၊်ဘဉ်ဆဉ်သနှ်ကှနှဉ်တ်အံ၊မ့ၢ်တ်ထိ၊ဒါတ် ဘျ၊သဲစး:လ၊အအိဉ်ဒီ:/ပ၊ဘဉ်ဝဲဒဉ်တ်ဂ့ၢ်တဖဉ်–မ့တမ့ၢ်ဟ့ဉ်ဒုးနဲဉ်ဒီ:နှ်ၢ်လီ၊တ်ဂ့ၢ်တဖဉ်ဆူ ကွ ်ဖိအဂ၊သ့ဉ်တဖဉ်အအိဉ်. တ်အိဉ်ဒီ:တ်ဂ့ၢ်/တ်ပ၊ဘဉ်ဝဲ ဒီ:တ်ဟ့ဉ်ခ်ိဟ့ဉ်နှ်ၢ်ဖိသဉ်အတ် ဂ့ၢ်ဘှဉ်ဆ့နှဉ်အိဉ်ဒီ:တ်စ်ဉ်ညိဉ်လ၊အဒိဉ်အမ့ၢ်လ၊အကမ၊ဘဉ်ဒိဝဲပကွ ်ဖိတဖဉ် အတ်အိဉ်မူ လ၊ခါဆူမဲာ်ညါအဂ ်ာ်နှဉ်လီ၊.

အါနှ်အနှဉ်, တ်ဘဉ်ယိဉ်နှ်ၢ်နှ်ၢ်လ၊တ်အိဉ်ယှာ်လိ်သး:တ်ဂ့ၢ်လ၊အဖျိလီ၊တ်ၢ်လီ၊ဆဲး, အခ် ပညိတ်ဟ့ဉ်နှ်ၢ်လီ၊ဒီ:တံ၊သကိုးတဂ၊မ့တမ့ၢ်အတ်အဲာ်တိ, တ်ကမ၊ဒိဉ်ထိဉ်အါထိဉ်အီ၊တူ၊ လ၊ တ်ဘီ:ဘဉ်ရ၊လီ၊အီ၊လ၊အ့ထၢဉ်နဲး:အဖီခ်ိဉ်ဒဉ်လဲဉ်နှဉ်လီ၊. ကွ ်ဖိတဖဉ်မ့ၢ်အိဉ်ဒီ:ဖိသဉ် အတ်ဂ့ၢ်ဘှဉ်ဆ့နှဉ် တဘျီယီကြား:ဆဲးကျ၊ဝဲဒဉ်ဒီ: ပှ၊နှ်ၢ်ဒိ်ဉ်တဂ၊ဂ၊ လ၊အနှ်ၢ်နှ်ၢ်ဝဲဒီ:ဒုးသ့ဉ် ညါပ၊၊ကဂ ်ာ်နှဉ်လီ၊. ကွ ်ဖိတဖဉ်တကြား:ထူ:သံ:ကွ ်ာ်တ်ဂ့ၢ် မ့တမ့ၢ် တ်ဂ့ၢ်မူဘဉ်, မ့ၢ်လ၊တ်အဝဲ နှဉ်ဘဉ်သ့ဉ်သ့ဉ်ကမ၊ဟး:ဂ့ၢ်တ်ဒုးနဲ့ဉ်ဖျိတ်အုဉ်သး:လ၊ပမ၊အီ၊နှဉ်လီ၊.အဝဲသ့ဉ်ကြား:ဟ်ကွ ်ာ် ယာ်ဝဲဒဉ်တ်ဂ့ၢ်တဖဉ်ဒီ:ဟ့ဉ်နှ်ၢ်လီ၊ဝဲဒဉ်ဆူပ၊၊ကွ ်ာ်နှဉ်လီ၊.

တ်ဖိတ်လံ၊တဖဉ်လ၊အမ၊တ်ာ်တ်ာ်ဒီ:မ၊အ့နှပ့ၢ်သး

တ်ပ၊ဘဉ်တ်ဖိတ်လံ၊/တ်ပီ:တ်လီတဖဉ်လ၊အမ၊တ်ာ်တ်ာ်ခ်ိဉ်ယ၊၊တ်မ၊လီမ၊ဒီ:တ ဖဉ်နှဉ်ကဘဉ်တ်ဆိကမ်ိဉ်ဟ်ကဲအ်ၢ်ဒ်အမ့ၢ်ဝဲဒဉ်တ်ဖိတ်လံ၊တဖဉ်လ၊အမ၊တ်ာ်တ်ာ်ဒီ: မ၊အ့နှပ့ၢ်တဖဉ်နှဉ်လီ၊. အဝဲသ့ဉ်တဖဉ်ကပဉ်ယှာ်ဘဉ်ဆဉ်တ်၊တဟ်ပနိ်ဉ်အီ၊ဒီ:ယ၊၊ ထိဉ်အီ၊ခဲလ၊ာ်ဒ်အမ့ၢ်ဝ–တ်လိ်ာ်ကွဲတဖဉ်, တ်လီ၊နံ၊တဖဉ်, တ်ဆ၊ကိ်ဉ်လိဉ်,တ်ဆ၊ ဗ်ာ်ကိ်ဉ်လိဉ် gum မ့တမ့ၢ်ဒီ:တ်အဂ့၊အဂ၊တဖဉ်. ကွ ်ဖိတဖဉ်တဘဉ်ဟဲစ်ာ်တ်ဖိတ် လံ၊သ့ဉ်တဖဉ်အံ၊ဆူကွ ်နှဉ်ဘဉ်. တ်ဖိတ်လံ၊တဖဉ်လ၊အမ၊တ်ာ်တ်ာ်တ်သ့ဉ်တဖဉ်နှဉ် ကဘဉ်ဟံးနှ်ၢ်ကွ ်ာ်အီ၊လ၊ကွ ်ဖိတဖဉ်အအိဉ်ဒီ:ကဘဉ်တ်ဟ့ဉ်ကဒါကှ၊အီ၊လီ၊လီ၊ဆူ မိ၁ပ်/ပှ၊ကွ ်ထွဲတ်တဖဉ်ဒ်အဝဲသ့ဉ်အတ်ယ့ထိဉ်မ့တမ့ၢ်တ်ကဟ့ဉ်ကဒါကှ၊ကွ ်ဖိဖဲလ၊ ကွ ်တ်မ၊လိနံ့ဉ်ကတ၊်ဝဲဒဉ်အခါ, ကွ ်ဖိတဖဉ်မ့ၢ်ယ့ထိဉ်ကှ၊ဝဲဒဉ်တ်ဖိတ်လံ၊တဖဉ်. လီမ့ဉ်အူတ်ပီ:တ်လီလ၊အပဉ်ယှာ်ဒီ:, ဘဉ်ဆဉ်တ်တပ်ပနိ်ဉ်အီ၊ဒီ:ယ၊၊ထိဉ်အီ၊ခဲ လ၊ာ်, လီတဲစ်စ်ာ်စုတဖဉ်, mp3 players, iPods, နှ်ၢ်တဂ၊လီမ့ဉ်အူတ်ပီ:တ်လီတ ဖဉ်, တ်ဂဲ၊လိ်ာ်ကွဲတ်ပီ:တ်လီတဖဉ်လ၊ပှ၊စ်ာ်အီ၊ညီ, တ်ဒိတ်ဂ်ီ၊ဒ၊တဖဉ်, digital scanners, တ်ဖိတ်လံ၊ဘဉ်ယ:တ်ဟ့ဉ်ပလီ၊မ့ဉ်ပနိ်ဉ်တဖဉ်ဒီ: လီမ့ဉ်အူအဂ့၊အဂ၊မ့ တမ့ၢ်လီအ့ဉ်/လီဆဉ်ဒ၊အဂ ်ၢ်ဘါတ်ပီ:တ်လီတဖဉ်လ၊အအိဉ်ဒီ:တ်ဆ့ၢ်တ်ကလုၢ်, တ် ကွဲ:ဆ့ၢ် မ့တမ့ၢ်တ်ဂ့ၢ်တ်ကျိ၊လ၊ပှ၊တဂ၊ဆ့ၢ်ကဒီ:ဆူပှ၊အဂ၊တဂ၊, ဘဉ်သ့ဉ်သ့ဉ်တ် ကကွ ်ဆိကမ်ိဉ်ဒီ:ဟ်ကဲအ်ၢ်ဒ်အမ့ၢ်ဝဲတ်ဖိတ်လံ၊တဖဉ်လ၊အမ၊တ်ာ်တ်ာ်တ်, မ့တမ့ၢ် ဘဉ်တ်နဲ့ဉ်လီ၊တ်ဟ့ဉ်လီ၊တ်ကလုၢ်ခ်ိ ဖျိလ၊ကွ ်ပှ၊ဘဉ်မူဘဉ်ဒါတဂ၊ဂ၊လ၊အဝဲသ့ဉ် ကသူဝဲဒ်အမ့ၢ်တ်မ၊လိမ၊ဒီ:တ်ဟူးတ်ဂဲ၊တခါအသိ:. ပှ၊ဟဘဉ်တ်အကစ်ာ်ဒီ:သူဝဲဒဉ်လီ မ့ဉ်အူတ်ပီ:တ်လီတဖဉ်ကဘဉ်လူ၊ဝိ၁်ထွဲဝဲဒဉ်ကွ ်တ်သ့ဉ်ထိဉ်တ်ဘျ၊သဲစ:အိဉ်ဝဲအသိ: နှဉ်လီ၊. တ်မ၊ကမဉ်ဒီ:လှ်သ့ဉ်ခါပတ်ဝဲဒဉ်တ်သ့ဉ်ထိဉ်တ်ဘျ၊သဲစ:တဖဉ်ကဒုးအိဉ် ထိဉ်တ်အစ၊လ၊တ်ဖိဉ် ထိဉ်တ်သိဉ်တ်သီတ်ဟူ:တ်ဂဲ၊လ၊အပ့ၢ်ယှာ်, ဘဉ်ဆဉ်တ် တပ်ပနိ်ဉ်ဒီ:ယ၊၊ထိဉ်ခဲလ၊ာ်, တ်ပတ့ာ်အီ၊လ၊ကဟဲထိဉ်ကွ ်မိကိ်ာ် မ့တမ့ၢ်တ်ဒုးဟး ထိဉ်ကွ ်အီ၊လ၊ကွ ်ဒီ:/မ့တမ့ၢ်ပဒိ်ဉ်ဟံးနှ်ၢ်ကွ ်တ်ဖိတ်လံ၊တ်ပီ:တ်လီလ၊အိ်ဉ်ဒီ:တ် ကွ ်ထံ:ဆိကမ်ိဉ်အီ၊လ၊အဂ့ၢ်အကျ၊ ဒ်တ်ဆ၊ကတ်ါ်လ၊တ်ဟ်ပနိ်ဉ်ယာ်အိ်ဉ်ဝဲအသိ: နှဉ်လီ၊.

ကွ ်ဖိတ်ထိဉ်ကွ ်

ပှ၊ကိ:ဂ၊ဒ်:လ၊အအိ်ဉ်ဆိ:လ၊ကီ်ၢ်ရှဉ်ကွ ်ဟီ်ဉ်ကဝီ၊လ၊နံ့ဉ်ကြား:စကဉ်ကီ်ၢ်စ်ဉ်လ၊အအိ်ဉ် ဒီ:တ်ပျဲလ၊အဖိ:သဲစ: မ့တမ့ၢ်တ်ဟ့ဉ်လီ၊အ:လီ၊အီ၊နှ်ၢ်နှ်ၢ်မ့တမ့ၢ် ပ၊ဆ့ၢ်ဘဉ်ဝဲဖိသဉ် တဂ၊ဂ့၊တဂ၊ဂ့၊လ၊အသး:နံ့ဉ်တစ်နှ်ၢ်ဒ်:ယုနံ့ဉ်(ဒ်လ၊လါယနှ၊ အါရံ၊ ၁သီလ၊ကွ ်တ်မ၊ လိနံ့ဉ်ခဲအံ၊)ဒီ:တအါနှ်ၢ်ဒ်: ၁စနံ့ဉ်, မ့တမ့ၢ်ပှ၊လ၊အသး:စ၊နှ်ၢ်ဒ်:ယုနံ့ဉ်ဒီ:ဆဲးလီ၊အမံ၊ လ၊ပဒိ်ဉ်ကွ ်တဖျ၊ဉ်ဂ့၊တဖျ၊ဉ်ဂ့၊အပူ၊, ကဒုးအိ်ဉ်ထိဉ်ဝဲဒဉ်ဖိသဉ်လ၊ကဘဉ်ထိဉ်ကွ ်ထိ ဘိ/ဘဉ်ဆ၊ဘဉ်ကတ်ါ်နှဉ်လီ၊. လ့ခ၊ဉ်ပဒိ်ဉ်ကွ ်အိ်ဉ်ဒီ:တ်ဒုးအိ်ဉ်ထိဉ်ဒီ:ဟ်ဂ၊်ဟ်ကျ၊ တ်ဖံးတ်မ၊အကျ၊အကဲ(ဖြလစ်ခ် 5140 ဒီ:ဘဉ်ထွဲလိ်ာ်အသး:ဒီ:တ်သိဉ်တ်သီတဖဉ်) လ၊ ကမ၊စ၊မိ်ာ်ဟ်တဖဉ်လ၊ ကတ့ၢ်ထိဉ်ထိဉ်ဘး:လ၊မူ:ဒါလ၊အလီ၊ဘဉ်အီ၊ဝဲအံ၊ လ၊ညီနှ်တ်ဟ့ဉ်ဂ်ၢ် ဟ့ဉ်ဘါကွ ်ဖိလ၊ကလဲ၊ထိဉ်ကွ ်ဘဉ်ဆ၊ဘဉ်ကတ်ါ်အဂ ်ၢ်နှဉ်လီ၊.

တ်ထိဉ်ကွ ်လ၊အတနိ:တဘျ၊ဒီ:အတဘဉ်တ်ဆိကတ်ါ်အီ၊ဒ်ညီနှ်တ်ရဲဉ်လီ၊တ့ၢ်တီ၊တဖဉ် နှဉ်ဟ့ဉ်ကွ ်ဖိတဖဉ်အခ္ဆဲးလ၊ကမ၊နှ်ၢ်ဘဉ်တ်နှ်ၢ်ဘျူ:နှ်ၢ်ဖ့ဉ်လ၊အအါကတ၊်လ၊ကီ်ၢ်ရှဉ်ကွ ်အ တ်သိဉ်လိနဲဉ်လိတ်ရဲဉ်တ်ကျဲ၊နှဉ်လီ၊. မိ၁ပ်/ပှ၊ကွ ်ထွဲတ်တဖဉ်ဒီ:ကွ ်ပှ၊မ၊တ်ဖိသ့ဉ်တ ဖဉ်အတ်ထဲ:ဂ်ၢ်ထဲ:ဘါဒီ: မ၊သကိ:တ်နှ်ၢ် ညီနှ်မ၊ဂ့၊ထိဉ်ဝဲဒဉ်ကွ ်ဖိတ်ထိဉ်ကွ ်ဘဉ်ဆ၊ ဘဉ်ကတ်ါ်ဒီ:တ်ဟ့ဉ်ဂ်ၢ်ဟ့ဉ်ဘါနှဉ်လီ၊.

တ်တဟဲထိဉ်ကွ ်ဘဉ်နှဉ်ကဘဉ်တ်ဟ်ဖျိထိဉ်ဒ်ကွ ်ပျဲပူ၊/ဟ့ဉ်ခ္ဆဲးမ့တမ့ၢ်ကွ ်တဟ့ဉ်အခ္ဆဲး ဘဉ်နှဉ်လီ၊. တ်တဟဲထိဉ်ကွ ်တဖဉ်နှဉ် ကဘဉ်တ်ဒုးနဲ့ဖျိထိဉ်ဒီ:မ၊လီ၊တ်ၢ်အီ၊လ၊သ ရဉ်ကွ ်ခ်ိဉ်အဝဲ၊ဒ၊:တဘျီဂ့၊တဘျီဂ့၊တသ့ဖဲအသ့နှဉ်လီ၊. တ်တဟဲထိဉ်ကွ ်အသိတဖဉ်, ထဲဒဉ်လ၊တ်ဆူ:တ်ဆါအီ:/မ့တမ့ၢ်တ်သံတ်ပှ၊်လ၊ဟံ:ဖိယီဖိအပူ၊, တ်လိ်ာ်ဘဉ်ဝဲဒဉ် တ်ဟ့ဉ်တ်ပျဲအတ်ဂ့ၢ်တ်ကျိ၊/တ်ဒုးသ့ဉ်ညါလီ၊တ်ၢ်လီ၊ဆဲးနှဉ်လီ၊.

A. ကွ ်ဟ့ဉ်အခ္ဆဲး/ဟ့ဉ်တ်ပျဲ. တ်အိ်ဉ်သး:လ၊အဖိလာ်သ့ဉ်တဖဉ်အံ၊ကဒုးအိ်ဉ်ထိဉ်ဝဲ ဒဉ်တ်တထိဉ်ကွ ်ဒီ:ကလိ်ာ်ဘဉ်ဝဲဒဉ်တ်ဒုးနဲ့ဉ်ဖျိထိဉ်ဒ်အမ့ၢ်ကွ ်တ်ဟ့ဉ်အခ္ဆဲးလ၊ တ်တထိဉ်ကွ ်, ဟ့ဉ်လီ၊ဝဲဒဉ်တ်ထိဉ်ကွ ်အတ်လိ်ာ်ဘဉ်အကျ၊အကျဲတဖဉ်လ၊တ် ကဘဉ်လူ၊ဝိ၁်ထွဲအီ၊–

(1) တ်ကိတ်ခဲလ၊ကဲထိဉ်တသ့ညီညီ မ့တမ့ၢ်ကိ:ဒ်ဉ်မ၊လ၊ကမ၊အသး:လ၊မိ်ၢ်ပ်ဒီ:ဖိ လ၊တ်ဒီသ၊ကွ ်ဖိတဂ၊လ၊ကထိဉ်ကွ ်. မိ်ၢ်ပ်ကဘဉ်ဟ့ဉ်လီ၊ဝဲဒဉ်ကွ ်အိ်ဉ်ဒီ:တ် ကွဲ:နိ်ဉ်ကွဲ:ယ်လ၊အဟ်ဖျိထိဉ်ဝဲဒဉ်ကွ ်ဖိတဟဲထိဉ်ကွ ်မ့ၢ်လ၊ဖိမ့တမ့ၢ်မိ်ၢ်ပ်ဘဉ်တ် ပ၊ဆ့ၢ်ရဲဉ်ကျဲ၊အီ၊. တ်ဝဲအံ၊ပဉ်ယှာ်ဒီ:တ်တဟ်ဖျိအီ၊ခဲလ၊ာ်ဘဉ် အိ်ဉ်ဒီ:ကသံ:ဉ် သရဉ်တ်ကွဲ:နိ်ဉ်လ၊အဆိ:ကှ, လဲ၊ဆူကွ ်ၢ်ဘျ၊ဉ်, ဟ်ဉ်ဖိယီဖိတဂ၊ဂ၊သံ, မ့တမ့ၢ် တ်ဟ်ပတ့ာ်အီ၊ဒ်သိ:သုတထိဉ်ကွ ်တစ်ၢ်တလီ်.

(2) တ်ပ့ဲ:ကွ ်အဂ၊တဖဉ်ဒ်အမ့ၢ်ဝဲတ်ဆ၊တ်ာ်ဟ်လီ၊ခ်ိ ဖျိလ၊ကွ ်ခ်ိဉ်မ့တမ့ၢ်ပှ၊တဂ၊ လ၊ကွ ်ခ်ိဉ်အတ်ဟ့ဉ်လီ၊မူ:ဒါ/ဟ့ဉ်စ်ဟ့ဉ်ကမ်ိ၊ဟ်ပနိ်ဉ်ယာ်.

B. ကို့တဟ့ဉ်အခွဲး. တၢ်ပွဲးကို/တၢ်တထိဉ်ကို့လၢအတအိဉ်ဒီးတၢ်ယ့ခွဲးတၢ်ဟ်ဖျါထိဉ်တၢ်ဂ့ၢ်တၢ်ကျိုးဒီးတၢ်တဒုးသ့ဉ်ညါကို့တဖဉ်နှဉ် ကို့တဟ့ဉ်အခွဲးဘဉ်. တၢ်တဟဲထိဉ်ကို့အစၢ်ဒ်နှဉ်အသိးတဖဉ်ကဘဉ်တၢ်ဟ်ဖျါထိဉ်အီၤဆူ ကိၢ်ရှဉ်ဟိဉ်ကဝီၤပိၢ်ရီအအိဉ် ဒီးဘဉ်သ့ဉ်သ့ဉ်တၢ်ကနီၤဖးလီၤတၢ်ဂ့ၢ်အကလုာ်ဒ်အဖိလာ်တဖဉ်အသိးနှဉ်လီၤ–

(1) မိၢ်ပၢ်အၢဉ်လီၤတူၢ်လိာ်လၢအသ့ဉ်ညါအဖိတထိဉ်ကို့ ဒီးမိၢ်ပၢ်ဆဲးကျိုးဒီးကို့ဒီးတဲဘဉ်ကို့ဘဉ်ဃးတၢ်မၤအသးဒီးအဖိလၢအဖိတဟဲထိဉ်ကို့အဂ့ၢ်အကျိ၊ ဒီးမိၢ်ပၢ်အမူအဒၢအိဉ်လၢဖိသဉ်အတၢ်ထိဉ်ကို့မ့ၢ်နံၤတဖဉ်နှဉ်လီၤ. တၢ်အံၤပဉ်ယှာ်ဝဲဒီးတၢ်သ့ဉ်တဖဉ်အံၤ, ဘဉ်ဆဉ်တၢ်တဟ် ပနိဉ်အီၤဘဉ်, တၢ်ဆူးတၢ်ဆါ, တၢ်ဟးကသ့ဉ်/ဟးလိာ်ကွဲတဖဉ်, ဒီးတၢ်ဆၢကတိၢ်တဖဉ်လၢတၢ်လဲၤထံဉ်လိာ်သးဒီးကသံဉ်သရဉ်တဖဉ်နှဉ်လီၤ.

(2) တၢ်တထိဉ်ကို့အဂုၤအဂၤတဖဉ်လၢအမ့ၢ်ဝဲ မိၢ်ပၢ်တအိဉ်ဒီးတၢ်ဆဲးကျိုးဆဲးကျ၊ တတဲဖျါတၢ်ဂ့ၢ်တၢ်ကျိုးနီတမံၤလၢအဘဉ်ဃးဒီးအဖိအတၢ်တဟဲထိဉ်ကို့ဘဉ်နှဉ်လီၤ. ကို့ပှၤမၤတၢ်ဖိတဖဉ်ကဟ်ယာ်တၢ်ဂ့ၢ်တၢ်ကျိုးဒီးဒုးသ့ဉ်ညါမိၢ်ပၢ်လၢအဘဉ်ဃးဒီးအဝဲသ့ဉ်အပှၤကို့ဖိ(တဖဉ်)အတၢ်ထိဉ်ကို့ဒီးကမၤစၢၤမိၢ်ပၢ်လၢမၤဂ့ၤထိဉ်က့ၤတၢ်ထိဉ်ကို့အတၢ်ကိတၢ်ခဲတဖဉ်နှဉ်လီၤ. တၢ်အဝဲအံၤမ့ၢ်ကို့ဖိအမူအဒၢါလၢကဘဉ်မၤဝံၤက့ၤအကို့တၢ်ဖံးတၢ်မၤလၢအတဝံၤ/တမၤဘဉ်ဝဲတဖဉ်မ့ၢ်လၢအတဟဲထိဉ်ကို့တဘျိုဂ့ၤတဘျိုဂ့ၤနှဉ်လီၤ. ကို့ပှၤမၤတၢ်ဖိကဆိဉ်ထွဲမၤစၢၤကို့ဖိအတၢ်ရဲဉ်ကျဲၤ/တၢ်တိာ်ကျဲၤဒီးမၤဝံၤက့ၤတၢ်ဖံးတၢ်မၤလၢအတဝံၤ/တမၤဘဉ်ဝဲတဖဉ်နှဉ်လီၤ. တၢ်ပွဲးကို/တၢ်တထိဉ်ကို့လၢတၢ်တဟ့ဉ်အခွဲးဒီးတၢ်ဟဲထိဉ်ကို့စဲၤခံတဖဉ်မ့ၢ်လုဉ်သ့ဉ်ခါပတာ်/မၤကမဉ်ဝဲကို့အတၢ်ဘျၢတခါနှဉ်လီၤ. တၢ်ဝဲအံၤဘဉ်သ့ဉ်သ့ဉ်တၢ်ယှထံဉ်သ့ဉ်ညါသမံသမိးဒီးမၤလီၤတံၤ်တၢ်ဂ့ၢ်တၢ်ကျိုးတဖဉ်နှဉ်လီၤ. ကို့ဖိတဖဉ်မ့ၢ်တထိဉ်ကို/ပွဲးကို့အါတလၢကွံာ်နှဉ်, ကို့ပှၤပၢဆှၢတၢ်မူဒါခိဉ်တဂၤကဆှၢလီၤလံာ်တၢ်ကွဲးဒုးသ့ဉ်ညါတဘ့ဉ်ဆူပှၤတဂၤလၢအမၤကမဉ်တၢ်ထိဉ်ကို့သဲစးတၢ်သိဉ်တၢ်သီတဖဉ်အယိ, တၢ်ကဟ့ဉ်ပလိၢ်အဝဲဟ်ခွါမ့တမ့ၢ်အဝဲဟ်မုဉ်လၢကလူၤပိာ်ထွဲတၢ်ဟ့ဉ်ပလိၢ်တဖဉ်အံၤနှဉ်လီၤ. တၢ်အဝဲနှဉ်ဝံၤအလိၢ်ခံကို့ဖိတဂၤမ့ၢ်ဆဲးယ့ၢ်ကို/အိဉ်ဒီးတၢ်တထိဉ်ကို့လၢကို့တဟ့ဉ်အခွဲး/တၢ်ပျဲဘဉ် ဒီးတၢ်တထိဉ်ကို့သ့ဉ်တဖဉ်နှဉ်တၢ်မ့ၢ်ဘဉ်ယိဉ်ခီဖျိုလၢမၤဘဉ်ဒိအတၢ်တဟဲထိဉ်ကို့ဒီးမၤဘဉ်ဒိကို့ဖိအတၢ်မၤလိလံာ်လၢ်/တၢ်မၤလိမၤဒီးတဖဉ်, ကို့ဖိအတၢ်ဟဲထိဉ်ကို့အတၢ်ဂ့ၢ်တၢ်ကျိုး, တၢ်ဆၢကတိၢ်လၢကို့တၢ်မၤလိဒီတနံဉ်အပှၤ, တၢ်ဂ့ၢ်တၢ်ကျိုးတဖဉ်လၢအတၢ်တထိဉ်ကို/ပွဲးကို့, မ့တမ့ၢ်တၢ်ဂ့ၢ်တၢ်ကျိုးအဂၤတဖဉ်, တၢ်ကထံဉ်လိာ်သးတဘျိုမ့တမ့ၢ်အါနှ့ၢ်တဘျိုဒီးတၢ်ကမၤအီၤလၢကို့ဒီးပှၤဘဉ်မူဘဉ်ဒါတဖဉ်အဘၢဉ်စၢ၊ (ကို့အတၢ်ထိဉ်ကို့မူဒါခိဉ်, ကို့အပှၤပၢဆှၢတၢ်မူဒါခိဉ် မ့တမ့ၢ်အဝဲဟ်ခွါမ့တမ့ၢ်အဝဲ ဟ်မုဉ်တၢ်ဟ့ဉ်လီၤအီၤမူဒါ, ဒီး/မ့တမ့ၢ်ကို့အပှၤဂ့ၢ်ဝီပှၤမၤတၢ်ဖိ), ဖိသဉ်အမိၢ်ပၢ်မ့တမ့ၢ်ပှၤကွၢ်ထွဲတၢ်, ဒီးဖိသဉ်အနိၢ်ကစၢ်, ဒ်အကြၢးဝဲဘဉ်ဝဲဒီးအလိၢ်အိဉ်အသိး, တၢ်ဟ်ဖျါထိဉ်တၢ်ကိတၢ်ခဲ/တၢ်လၢအမၤတံာ်တာ် ဆူတၢ်ထိဉ်ကို့ပှၤဘဉ်မူဘဉ်ဒါအအိဉ်. တၢ်ထံဉ်လိာ်အိဉ်သကိးအစၢ မ့တမ့ၢ်တၢ်ထံဉ်လိာ်အိဉ်ဖှိဉ်သကိးတဖဉ်ကဘဉ်တၢ်မၤဂ့ၤထိဉ်ဝဲတၢ်ပဉ်ယှာ်မၤသကိးတၢ်တပူၤယိအရဲဉ်အကျၢၤလၢကမၤစ့ၢၤလီၤကွံာ်ဝဲတၢ်လၢအတြိမၤတံာ်တာ်တၢ်တဖဉ်ဒီးမၤဂ့ၤထိဉ်ဝဲဒဉ်တၢ် ထိကို့ဘဉ်ဆၢဘဉ်ကတိၢ်တဖဉ်နှဉ်လီၤ. တၢ်အစၢတဖဉ်လၢတၢ်ဂ့ၢ်ကျဲးစားမၤအီၤသ့ဉ်တဖဉ်အံၤ မ့ၢ်တကဲထိဉ်လိဉ်ထိဉ် မ့တမ့ၢ်တၢ်အိဉ်သးမ့ၢ်တဂ့ၤထိဉ်အမဲာ်ညါတၢ်အိဉ်သးမ့ၢ်နးထိဉ်မ့ၢ်အိဉ်ထိဉ်နှဉ်, တၢ်ကဟ်ဖျါထိဉ်တၢ်ဂ့ၢ်တၢ်ကျိုးဆူကိၢ်ရှဉ်ဟိဉ်ကဝီၤပိၢ်ရီအအိဉ်နှဉ်လီၤ.

ဒ်နံဉ်ကြၢ်စကဉ်ကိၢ်စဲဉ်တၢ်ဘျၢသဲစးအိဉ်ဝဲဖဲ 79-202 ဖိသဉ်တဂၤလၢအစ့ၢ်ကတၢ်အသးနံဉ်အိဉ်ဝဲ ၁ဓနံဉ်ဘဉ်ဆဉ်စ့ၢ်နှ့ၢ်ဒီး ၁စနံဉ်နှဉ်ဟးထိဉ်ကွံာ်/တၢ်ထုးထိဉ်ကွံာ်ဝဲဒဉ်လၢကို့တသ့ဘဉ် တချုးဒီးလၢတၢ်ဖျိထိဉ်ကို့ ဒီးတၢ်ပျဲပှၤအီၤလၢတၢ်လူၤပိာ်ထွဲတၢ်ထိဉ်ကို့အတၢ်လိဉ်ဘဉ်တဖဉ်မ့တမ့ၢ်ဘဉ်လၢမိၢ်ပၢ်/ပှၤကွၢ်ထွဲတၢ် ဒုးနဲဉ်ဖျါထိဉ်တၢ်အုဉ်သးသ့ဝဲလၢဖိသဉ်ကဘဉ်ဟးထိဉ်ကွံာ်/တၢ်ထုးထိဉ်ကွံာ်အီၤခီဖျိုလၢတၢ်ဂ့ၢ်လၢအဖိလာ်တခါခါ (a) ကျိုဉ်စ့ဂ့ၢ်ဝီတၢ်ကိတၢ်ခဲတၢ်လိဉ်ဘဉ်လၢဖိသဉ်ကမၤတၢ်ဒီးဆိဉ်ထွဲမၤစၢၤက့ၤဖိသဉ်အဟံဉ်ဖိယိဖိမ့တမ့ၢ်ပှၤတဂၤမ့တမ့ၢ်ပှၤအါနှ့ၢ်ဒ်းတဂၤဒီးသနှ့ၤထိဉ်အသးလၢဖိသဉ် မ့တမ့ၢ် (b) ဖိသဉ်အိဉ်ဒီးတၢ်ဆူးတၢ်ဆါအယိဒုးအိဉ်ထိဉ်တၢ်ဟဲထိဉ်ကို့တနှ့ၢ်တသ့ဘဉ် မ့တမ့ၢ်လၢအမၤတၢ်တသ့တဘဉ်/ကိဒိဉ်မးလၢတၢ်ကသိဉ်လိအီၤနှဉ်လီၤ. ပှၤလၢအဖိးဒီးသဲစးမ့တမ့ၢ်တၢ်ကူဉ်ဘဉ်ကူဉ်သ့အပှၤကွၢ်ထွဲတၢ်ကဘဉ်ဆဲးကျၢဆဲးကျိုးဒီးတၢ်ဆိဉ်ထွဲမၤစၢၤကို့ဖိဝဲၤကျိုၤလၢတၢ်ကရဲဉ်ကျဲၤလီၤတၢ်ဆၢကတိၢ်လၢတၢ်ကထံဉ်လိာ်သံကွၢ်သံဒီးလၢကဟးထိဉ်ကို့အဂိၢ်နှဉ်လီၤ.

တၢ်အံးထွဲကွၢ်ထွဲတၢ်စုလိၢ်ခီဉ်ခိဉ်/တၢ်ပီးတၢ်လီ

ကို့ဖိတဖဉ်အိဉ်ဒီးမူဒါလၢကဘဉ်အံးထွဲကွၢ်ထွဲဝဲဒဉ်အလံာ်လၢ်သ့ဉ်တဖဉ်ဂ့ၤဂ့ၤဘဉ်ဘဉ်, တၢ်ပီးတၢ်လီတဖဉ်, တၢ်ဖိတၢ်လံၤ်ဒီးတၢ်ပီးတၢ်လီလၢအဘဉ်တၢ်ဟ့ဉ်လီၤအီၤလၢကို့သ့ဉ်တဖဉ်နှဉ်လီၤ. ကို့ဖိတဖဉ်လၢအမၤဟးဂီၤ/မၤဘဉ်အၢဘဉ်သိတၢ်ဖိတၢ်လံၤ, မၤဟးဂီၤဝဲတြိတဖဉ်မ့တမ့ၢ်မၤဟးဂီၤကို့အတၢ်ဖိတၢ်လံၤလၢအဂုၤအဂၤတဖဉ်မ့တမ့ၢ်တၢ်ပီးတၢ်လီတဖဉ်တၢ်လိဉ်ဘဉ်လၢကဘဉ်ဟ့ဉ်က့ၤတၢ်ဖိတၢ်လံၤ/တၢ်ပီးတၢ်လီလၢတၢ်မၤဟးဂီၤအီၤတဖဉ်မ့တမ့ၢ်တၢ်ဆိတလဲက့ၤတၢ်ဖိတၢ်လံၤအတၢ်လၢ်ဘူဉ်လၢ်စ့ၢ်/တၢ်လၢ်အဟ့ၤတဖဉ်နှဉ်လီၤ. ကို့အတၢ်ဖိတၢ်လံၤ/တၢ်ပီးတၢ်လီလၢအဘဉ်တၢ်ဟ့ဉ်လီၤအီၤဆူကို့ဖိတဖဉ်တၢ်မ့ၢ်အိဉ်ဟုဉ်/လီၤမူၤလီၤမၢ် မ့တမ့ၢ်တၢ်မၤဟးဂီၤအီၤလၢတၢ်တသိးတံၤ်ယာ်အီၤဒီးသိးလၢ Locker တၢ်ဟ်တၢ်ဖိတၢ်လံၤအလိၢ်နှဉ်ကို့ဖိတဖဉ်အိဉ်ဒီးမူဒါ/ကဘဉ်ဟံးမူဒါလၢတၢ်ဖိတၢ်လံၤလၢတၢ်ဟ့ဉ်လီၤအီၤသ့ဉ်တဖဉ်နှဉ်လီၤ.

ကို့ဖိတၢ်ခွဲးတၢ်ယာ်တဖဉ်

A. ဒီးနှ့ၢ်ဘဉ်တၢ်သိဉ်လိနဉ်လိလၢအိဉ်ဒီးအကၢ်အစိဒ်အကြၢးဝဲဘဉ်ဝဲလၢလံာ်ညိဉ်သိဉ်ဒိဉ်အပှၤ.

B. လဲၤထိဉ်ကို့အိဉ်ဒီးတၢ်ကဆဲ့ကဆ့ိ, လၢအမ့ာ်သ့ဉ်မ့ာ်သး, တၢ်ပှၤဖျဲးဒီးတၢ်ဘဉ်ယိဉ် ဒီးကတာ်ကတိၤတၢ်ပီးတၢ်လီဒ်အကြၢးဝဲဘဉ်ဝဲလၢတၢ်မၤလိမၤဒီးဒီးမူဒါတၢ်မၤအဂိၢ်.

C. အိဉ်ဒီးတၢ်မၤအတကွိဉ်လၢကို့ဖိတၢ်ပၢတၢ်ပြုး/ကရၢလၢအဒုးနဲဉ်ဖျါထိဉ်တၢ်ထံဉ်ဒီးတၢ်ဂ့ၢ်တၢ်ကျိုးတၢ်မၤအသးတဖဉ်လၢကို့ဖိကဟ့ဉ်လီၤဟ်ယှာ်လၢတၢ်မၤတၢ်ဆၢတဲာ်အပှၤနှ့ၢ်လီၤ

D. တဲဖျါထိဉ်အဝဲဟ်ခွါအနိၢ်ကစၢ်သး မ့တမ့ၢ်အဝဲဟ်မုဉ်အနိၢ်ကစၢ်သး မ့တမ့ၢ်ဂ့ဉ်ကျဲၤစားဟ်ဖျါထိဉ်အတၢ်ထံဉ်တၢ်ဆိကမိဉ်ဒ်သိးကလုာ်ဘၢၤပှၤအဂၤသ့ဉ်တဖဉ်ဘဉ်ဆဉ်ဒီးတမၤဘဉ်ဒိ/တလဲၤထိဒၢါပှၤဂၤအတၢ်ခွဲးတၢ်ယာ်တၢ်မၤအကျဲဘဉ်နှဉ်လီၤ.

E. အိဉ်ဒီးတၢ်ခွဲးတၢ်ယာ်လၢကစဲးကျုးလံာ်ဒီးခီပ်ဉ်လံာ်တဖဉ်လၢကို့ ဒ်ကို့တၢ်သိဉ်တၢ်သီတဖဉ်အိဉ်ဝဲအသိး.

F. နိၢ်တဂၤအတၢ်ခူသ့ဉ်ဒီးတၢ်ဖိတၢ်လံၤလၢတၢ်ဟ့ဉ်လီၤအီၤသ့ဉ်တဖဉ် တၢ်သ့ဉ်တဖဉ်နှဉ်တဘဉ်မ့ၢ်တၢ်လၢအမၤဆူးမၤဆါ/မၤဘဉ်ဒိဘဉ်ထံးတၢ်သ့ဒီးတဘဉ်မ့ၢ်တၢ်လၢအမၤအ့ၢ်နမၤတံာ်တာ်ပှၤကို့ဖိအဂၤသ့ဉ်တဖဉ်ဘဉ်နှဉ်လီၤ.

G. အိဉ်ဒီးတၢ်ခွဲးတၢ်ယာ်ဒ်အကြၢးဝဲဘဉ်ဝဲဒီးတၢ်မၤကျိုၤကျဲ လၢတၢ်စံဉ်ညိဉ်ပိတ့ဒီးတၢ်သိဉ်က့ၤသီက့ၤတၢ်ဂ့ၢ်တၢ်ကျိုၤတဖဉ်အပှၤ.

တၢ်သံကွၢ်တဖဉ် မ့တမ့ၢ်တၢ်သးကိၢ်ဘဉ်ယိဉ်တဖဉ် တၢ်ကဘဉ်ဆဲးကျိုးလိၤလိၤဆူ ကို့ဖိတၢ်ဆိဉ်ထွဲမၤစၢၤဝဲၤကျိုၤအလိၢ်ဖဲ လိတဲစိနိ်ဉ်ဂံၢ် 402-436-1654 နှဉ်လီၤ.

တၢ်ဘျၢ Title IX

တၢ်အံၤမ့ၢ်ဝဲလ့ခၢဉ်ကိၢ်ရှဉ်ဟိဉ်ကဝီၤကို့အဖိလစံဉ်/တၢ်ဘျၢကျဲသနှုလၢတၢ်ကလူၤပိာ်မၤထွဲဝဲတၢ်သိဉ်တၢ်သီတဖဉ်လၢဘဉ်တၢ်စးထိဉ်ဒုးကဲထိဉ်တၢ်ဘျၢ Title IX လၢအဘဉ်ယးဒီးကူဉ်သ့တၢ်ဘှိဘဉ်မၤဂ့ၤထိဉ်အီၤဖဲ 1972နံဉ်နှဉ်လီၤ. တၢ်ဘျၢ Title IX အံၤတြိယာ်ဝဲမုဉ်ခွါအတၢ်ဒူဉ်ဆၢတၢ်ကွၢ်တလီၤတၢ်လၢကိၢ်စၢဖှိဉ်တၢ်မၤစၢၤတၢ်ကူဉ်ဘဉ်ကူဉ်သ့တၢ်ရဲဉ်တၢ်ကျဲၤတဖဉ်အပှၤနှ့ၢ်လီၤ. လီၤဆီဒဉ်တၢ်, တၢ်ဘျၢ Title IX ဟ်ဖျါထိဉ်ဝဲဒဉ်–"လၢကိၢ်အဖဲရကၤကိၢ်စၢဖှိဉ်အပှၤနှ့ၢ် ပှၤတဂၤလၢ်လၢ်မုဉ်တစံးခွါတစံး, တဘဉ်အိဉ်ဒီးတၢ်အဒုဉ်အဆၢတၢ်ကွၢ်တလီၤ, တၢ်တဒုးပဉ်ယှာ်အီၤလၢကပဉ်ယှာ်မၤသကိးတၢ်, တၢ်ဂ့ၢ်လိာ်အီၤလၢကဒီးနှ့ၢ်ဘဉ်တၢ်ဘျုးတၢ်ဖှိဉ်မ့တမ့ၢ်အိဉ်လၢပှၤတဂၤဂၤအတၢ်ကွၢ်တလီၤအဖိလာ်လၢတၢ်ကူဉ်ဘဉ်ကူဉ်သ့တၢ်ရဲဉ်တၢ်ကျဲၤအဖိလာ်တမံၤမံၤ မ့တမ့ၢ်တၢ်စုးကါဝဲကိၢ်စၢဖှိဉ်အကျိဉ်စ့တၢ်ဆိဉ်ထွဲမၤစၢၤ လၢတၢ်ကူဉ်ဘဉ်ကူဉ်သ့အတၢ်ဟူးတၢ်ဝဲၤအပှၤဘဉ်နှဉ်လီၤ."

Title IX ကျၢ်ဘၢဝဲဒဉ်တၢ်ကူဉ်ဘဉ်ကူဉ်သ့တၢ်ရဲဉ်တၢ်ကျဲၤခဲလၢ်ဒီးပှၤကို့ဖိတဖဉ်နှဉ်လီၤ. Title IX လီၤလီၤဆီဆီဟ့ဉ်လီၤမၤစၢၤတၢ်လၢကို့တဖဉ်အယိ, ခီဖျိုလၢမုဉ်ခွါက့ၢ်လီၤဆီလိာ်သးအယိတဘဉ်–

- တဘဉ်ဟ့ဉ်တၢ်မၤစၢၤဆိဉ်ထွဲလၢအလီၤဆီလိာ်အသး, တၢ်နှ့ၢ်ဘျုးနှ့ၢ်ဖှိဉ်တဖဉ်မ့တမ့ၢ် တၢ်ဖံးတၢ်မၤ/တၢ်ဟ့ဉ်မၤစၢၤလၢအလီၤဆီလိာ်အသးတဖဉ်,
- တဘဉ်ဂ့ၢ်လိာ်တၢ်မၤစၢၤဆိဉ်ထွဲပှၤတဂၤလၢ်လၢ်မ့ၢ်ဂ့ၤ, တၢ်နှ့ၢ်ဘျုးနှ့ၢ်ဖှိဉ်မ့ၢ်ဂ့ၤ, မ့တမ့ၢ် တၢ်ဖံးတၢ်မၤ/တၢ်ဟ့ဉ်မၤစၢၤတခါဂ့ၤတခါဂ့ၤနှဉ်ဘဉ်.
- တဘဉ်မၤလီနှ့ၢ်ပှၤတဂၤလၢ်လၢ်မ့တမ့ၢ်လုာ်လၢ်တၢ်ဟ်သးအတၢ်ဘျၢလၢအလီၤဆီလိာ်သး, တၢ်ဟ့ဉ်တၢ်ပျဲ မ့တမ့ၢ်တၢ်ရှလိာ်/တၢ်ပၢဆှၢလၢအလီၤဆီလိာ်အသးနှဉ်ဘဉ်.
- တဘဉ်ကွၢ်တလီၤထီဒၢါပှၤတဂၤလၢ်လၢ်လၢအပတံထိဉ်တၢ်ဘျၢတမံၤဂ့ၤတမံၤဂ့ၤလၢအကၢ်အဂိၢ်/အတၢ်အိဉ်ဖျါအယိနှဉ်ဘဉ်.
- တဘဉ်ကွၢ်တလီၤအိဉ်ဒီးဒုဉ်ဆၢခီဖျိုလၢတၢ်ဟ့ဉ်လီၤတၢ်သိဉ်လိ, တၢ်ဟ့ဉ်ကူဉ်ဟ့ဉ်ဖးမ့ၢ်ဂ့ၤ, တၢ်လိာ်ကွဲအပှၤ မ့တမ့ၢ်တၢ်ဟ့ဉ်တၢ်ဖံးတၢ်မၤအပှၤနှ့ဉ်ဘဉ်.

လ့ခၢဉ်ပဒိဉ်ကို့ကိၢ်ရှဉ်ဟိဉ်ကဝီၤကယိထံသ့ဉ်ညါသမံသမိးတၢ်ဟ်တၢ်ကမၤ/တၢ်လိာ်ကွိၢ်တဖဉ်လၢအမ့ၢ်မုဉ်ခွါသ့ဉ်ထံးတၢ်မၤအ့ၢ်နှ/တၢ်ဟံးစုဖိဉ်ခိဉ် ဒီးတၢ်ဟံးဂ့ၢ်ဝီလၢတၢ်ဘှိဘဉ်မၤဂ့ၤထိဉ် ဒ်အကြၢးဝဲဘဉ်ဝဲအသိးနှဉ်လီၤ. မုဉ်ခွါသ့ဉ်ထံးတၢ်မၤအ့ၢ်နတၢ်မၤတံာ်တာ်အံၤနှ့ဉ်တၢ်ဒုးနဲဉ်ဖျါထိဉ်အစၢအခီပညီလၢ Title IX တၢ်သိဉ်တၢ်သီတၢ်ဘျၢတဖဉ်ဒ်တၢ်ပၢဆှၢ/တၢ်မၤလၢတၢ်အခီဉ်ထံးခီဉ်ဘိလၢမုဉ်ခွါသ့ဉ်ထံးတၢ်အိဉ်ယှာ်လၢတၢ်မံသ့ဉ်မ့ာ်သးတခါ မ့တမ့ၢ် ဖျါအါထိဉ်ဒ်အဖိလာ်အသိး–

Student Services continued (402) 436-1688

- ပုဂ္ဂိုလ်တို့ဖိတင်ကြားလာကြီး/ရှင်ဟိန်ကဝီးတို့သိန်လို/မည်နှုန်အီးလာ တို့ဟုဉ်လီးတို့မာစာ, တို့နှုတ်ဘျုးနှုန်ဖြိုဉ် မ့တမ့်တို့ဟုဉ်တို့မာစာလာပှုတဂၤစုာ်စုာ်အတို့ပဉ်ယုာ်မာသကိးတို့လာတအဲဉ်ဒိး/တသးလီမှဉ်ခွါသွံဉ်ထံးအတို့ဟူးတို့ဂဲၤ/တို့ဟ်သူဉ်ဟ်သး;
- တအဲဉ်ဒိးတသးလီတို့ဟူးတို့ဂဲၤဘဉ်တို့ဆၢတဲာ်အီၤလာပှုၤဘဉ်မူဘဉ်ဒါတဂၤလာတို့သိဉ်တို့သီယံးမး, လာအရၤလီၤအသးသကုၤ, ဒိးလာတပဉ်ယုာ်ဒိးနိ်ါကစၢ်တို့ဆိကမိဉ်လာတို့မၤသးထိဉ်ပှၤ လာကြီ်ရှဉ်ဟိဉ်ကဝီးအတို့ကူဉ်ဘဉ်ကူဉ်သ့တို့ရဲဉ်တို့ကျဲၤ မ့တမ့်တို့ဟူးတို့ဂဲၤ, မ့တမ့်၊
- ပုဂ္ဂိုလ်တို့ခွါသွံဉ်ထံးတို့မၤအၢမၤဆုးမၤဆါ. တို့သ့ဉ်ဆၢဖးကတိ်ါလၢထံဉ်လိာ်သးဒိးတို့မၤဆူဉ်မၤစိး, တို့အ့ဉ်လိာ်ဆိးက့လၢဟံဉ်ပူၤအိဉ်ဒိးတို့စုဆူဉ်ခိဉ်တကး, မ့တမ့်တို့လူၤကွၢ်ခူသူဉ်တို့/တို့မၤပျုၤမၤဖုး, ဒ်တို့ဒုးနဲ့ဟ်ဖျါခိဖျိုလၢဖဲ့ဂဒၢဉ်ကိ်ါစၢဖြိုဉ်တို့ဘျၢသဲစးအိဉ်ဝဲအသိးနှဉ်လီၤ.

တို့ပၢဆှၢ/တို့မၤတို့ဟူးတို့ဂဲၤကဘဉ်တို့မၤအီၤလၢလ့ခၢဉ်ပဒိုဉ်ကို့တို့သူဉ်ထိဉ်အဟိဉ်ခိဉ်အဖိခိဉ်, လၢကို့အမူ မ့တမ့်တို့ရဲဉ်တို့ကျဲၤတခါ, မ့တမ့်၊လၢကို့သိလ့ဉ်တို့မၤအီၤလၢတို့နဲ့ဉ်ကျဲလၢဘဉ်တို့ကျ၊ါဘၢအီၤခိဖျိုလၢ Title IX အတို့ဘျၢတဖဉ်အသိးနှဉ်လီၤ. တို့သံကွၢ်တဖဉ် မ့တမ့်၊တို့သးကိ်ါဘဉ်ယိဉ်တဖဉ် တို့ကဘဉ်ဆဲးကျိုးလီၤလီၤဆူလ့ခၢဉ်ပဒိုဉ်ကို့ Title IX ဝဲၤဒၢးခိဉ်/ပှၤခိဉ်ပှၤနၢ်ဖဲ (402)436-1575 နှဉ်လီၤ.

ကို့ဖိလၢအဟံဉ်အယီတအိဉ်သ့ဉ်တဖဉ်

တို့ဝဲအံၤမ့ၢ်ဝဲလ့ခၢဉ်ပဒိုဉ်ကို့အဖိလစံဉ်တို့ဘျၢသနှဒိးတို့မၤဒိးတို့မၤလီၤတံ၊်လၢဖိသဉ်လၢဟံဉ်ယီတအိဉ်တို့သုတမၤမဲာ်ဆှးဒိးကွၢ်တလီၤအီၤမ့တမ့်ၢ်ပာ်ဖးနီၤဖးအီၤခိဖျိုလၢအအတို့အိဉ်သးလၢဟံဉ်ယီတအိဉ်အယိတဂ့ၤအဂိ်ါနှဉ်လီၤ. ကိ်ါရှဉ်ဟိဉ်ကဝီၤဝဲအံၤအတို့ပညိဉ်လၢ ဖိသဉ်လၢဟံဉ်ယီတအိဉ်, အါတက့ၢ်ပဉ်ယုာ်ဖိသဉ်လၢအဟံဉ်ယီတအိဉ်လၢကအိဉ်ကဆိးဝဲထီဘိလၢမ့ၢ်နၤအဆၢကတိ်, ဒ်လၢဆူမဲာ်ညါတၢ်တဲဖျါထိဉ်လၢအမ့ၢ်ဝတီဝဲဒိးကြားဝဲဘဉ်ဝဲဒ်ကိ်ါစၢဖြိုဉ်ဒိးကိ်ါစဲာ်တို့ဘျၢသဲစးအိဉ်ဝဲအသိးနှဉ်လီၤ.

ကို့ပၢဆှၢတို့ခိဉ်ကျ၊ါကဟ့ဉ်လီၤမူဒါဒ်တို့ယုထၢထိဉ်ကိ်ါရှဉ်ဟိဉ်ကဝီၤပှၤလၢဟံဉ်ယီတအိဉ်အပှၤပၢဆှၢတို့မူဒါခိဉ်. ပှၤလၢဟံဉ်ယီတအိဉ်မူဒါခိဉ်ကမၤစၢၤကို့ဒ်အမ့ၢ်ကို့ပှၤမၤတို့လၢတို့ဘၢဉ်စၢၤ လၢပှၤဖိသဉ်လၢဟံဉ်ယီတအိဉ်ဒိးသးစ၊်ဒိးမၤလီၤတံ၊်ဝဲလၢ–

1. ဖိသဉ်လၢအဟံဉ်အယီတအိဉ်တဖဉ်နှဉ်ကဘဉ်တို့ဟ်ပနိ်ဉ်အီၤလၢကို့အပှၤဘဉ်မူဘဉ်ဒါ
2. ဖိသဉ်လၢဟံဉ်ယီတအိဉ်တို့ဆဲးလီၤမံၤလၢကို့ပူၤ, ဒိးအိဉ်ဒိးတို့ခွဲးတို့ယာ်တဂုၤသိးထဲသိးလၢပဲ့ၢ်လၢကတုၤထိဉ်ထိဉ်ဘးဒိးကမၤန့ၢ်ဘဉ်တို့လၢကို့ပူၤအဂိ်ါနှဉ်လီၤ.
3. ဖိသဉ်လၢအဟံဉ်ယီတအိဉ်တဖဉ်ဒိးအဝဲသ့ဉ်အဟံဉ်ဖိယီဖိတဖဉ်ဒိးနှ၊်ဘဉ်ဝဲဒ်တို့ကူဉ်ဘဉ်ကူဉ်သ့တို့မၤစၢၤလၢလဲဉ်တခါလၢအဝဲသ့ဉ်ကြားဝဲဘဉ်ဝဲဒိးတို့ယုထၢဒိးဘဉ်လိာ်အသးဒိးအဝဲသ့ဉ်တို့အိဉ်သး ဒိးတို့ဆှၢကဒိးအီၤလၢကဒိးနှ၊်ဘဉ်တို့အိဉ်ဆူဉ်အိဉ်ချ, တို့ကွၢ်ထွဲမဲာ်ဒိးနိ်ါသးတို့အိဉ်ဆူဉ်အိဉ်ချ,တို့ဆိဉ်ထွဲမၤစၢၤတဖဉ် ဒိးတို့မၤစၢၤအဂုၤအဂၤတဖဉ်ဒ်အကြားဝဲဘဉ်ဝဲဒိးအဝဲသ့ဉ်အတို့အိဉ်သးအသိးနှဉ်လီၤ.
4. ဖိသဉ်လၢအဟံဉ်ယီတအိဉ်အမိ်ါအပါ်မ့တမ့်ၢ်ပှၤကွၢ်ထွဲတို့တဖဉ်တို့ဒုးသ့ဉ်ညါအီၤလၢတို့ကူဉ်ဘဉ်ကူဉ်သ့ဘဉ်ထွဲယုာ်ဒိးတို့ခွဲးတို့ယာ်အိဉ်ဝဲလၢအဝဲသ့ဉ်အဖိအဂိ်ါဒိးတို့ဟ့ဉ်လီၤအီၤတို့ခွဲးတို့ယာ်လၢအရ့ဒိုဉ်ဒိးအိဉ်ဒိးအခီပညီတဖဉ်လၢအဝဲသ့ဉ်အဖိကပဉ်ယုာ်မၤသကိးတို့လၢတို့ကူဉ်ဘဉ်ကူဉ်သ့အပူၤအဂိ်ါနှဉ်လီၤ.
5. ကမျၢ်လံာ်ဘိးဘဉ်သ့ဉ်ညါလၢဘဉ်ဃးဒိး တို့ကူဉ်ဘဉ်ကူဉ်သ့ခွဲးယာ်တဖဉ်လၢဖိသဉ်တဖဉ်လၢဟံဉ်ယီတအိဉ်တဖဉ်အံၤနှဉ်တို့ဒုးသ့ဉ်ညါတ့ၢ်လၢဖိသဉ်တဖဉ်ဒိးနှ၊်ဘဉ်တို့ဆိဉ်ထွဲမၤစၢၤလၢကိ်ါစၢဖြိုဉ်တို့ဘျၢသဲစးအဖိလာ်လၢဘဉ်ဃးဖိသဉ်လၢဟံဉ်ယီတအိဉ်တဖဉ်အဉ်စု၊်ကိးဒိးတို့ခွဲးတို့ယာ်လၢဒ်အမ့ၢ်တို့မၤစၢၤလၢကို့တဖဉ်, ဟံဉ်ဖိယီဖိတို့အိဉ်ကဒုလိ်ါတဖဉ်ဒိးတို့ဟ့ဉ်နိ်ၤလီၤတို့အိဉ်ကလီအလိ်ါတဖဉ်နှဉ်လီၤ.
6. တို့ဆဲးလီၤမံၤအတို့သးတလီၤပလိ်ာ်/တို့ဂ့ၢ်လိ်ာ်တဖဉ်နှဉ်တို့ကဘဉ်ဂ့ၢ်ကျဲးစားကျဲၤယူကျဲၤဖိးဒ်လၢတို့ဘျၢတို့သိဉ်တို့သီအိဉ်ဝဲအသိး, ဒိး
7. ဖိသဉ်လၢအဟံဉ်ယီတအိဉ်အမိ်ါအပါ်မ့တမ့်ၢ်ပှၤလၢကွၢ်ထွဲအီၤတဖဉ်, ဒိးပှၤသးစ၊်တဂၤဂ့ၢ်တဂၤဂ့ၢ်လၢအတအိဉ်ဒိးပှၤမၤစၢၤအီၤဘဉ်နှဉ် တို့ဒုးသ့ဉ်ညါဝဲဒ်ဉ်ဝံစိ်ာ်တိဆှၢတို့မၤစၢၤတို့ရဲဉ်တို့ကျဲၤလီၤတံ၊်လီၤဆဲး ဒိးတို့ရဲဉ်တို့ကျဲၤအိဉ်ဝဲဒ်တို့သိဉ်တို့သီတို့ဘျၢအိဉ်ဟ်လီၤအသးအသိးနှဉ်လီၤ.

ပၢဆှၢတို့မူဒါခိဉ်လၢအကွၢ်ထွဲဝဲပှၤအဟံဉ်အယီတအိဉ်နှဉ်ရဲဉ်ကျဲၤမၤသကိးယုာ်တို့ဒိးကိ်ါစဲာ်ပၢဆှၢတို့မူဒါခိဉ်တဖဉ်ဒိးပှၤတဝၢဒိးကို့ပှၤဘဉ်မူဘဉ်ဒါလၢအမူဒါဘဉ်ထွဲလၢတို့ဟ့ဉ်လီၤမၤစၢၤတို့ကူဉ်ဘဉ်ကူဉ်သ့ ဒိးဘဉ်ထွဲဒိးတို့မၤစၢၤတို့အိဉ်တို့အီယၢၤယိ်ါပိးလီဆူဖိသဉ်လၢအဟံဉ်အယီတအိဉ်ဘဉ်နှဉ်လီၤ.

ဖိသဉ်လၢအဟံဉ်ယီတအိဉ်တဂၤကဘဉ်တို့ဆဲးလီၤနှ၊်အမံၤ ဒိးတို့လူၤဝိ်ာ်မၤထွဲတို့သိဉ်တို့သီဒိးတို့ဟ့ဉ်လီၤတို့ဆိဉ်ထွဲမၤစၢၤ တို့ထိဉ်သတြီၤတို့မၤစၢၤလၢတို့ဟ့ဉ်လီၤအီၤဆူကို့ဖိအဂၤတဖဉ်လၢအအိဉ်လၢကို့ပူၤ ဖဲလၢတို့ဟ်လီၤနှ၊်ဖိသဉ်လၢအဟံဉ်ယီတအိဉ် တို့အိဉ်ဆိးလိ်ါကျဲအခါနှဉ်လီၤ. တို့ဟ်လီၤနှ၊်တို့လိ်ါတို့ကျဲလၢဖိသဉ်လၢအဟံဉ်ယီတအိဉ်တဂၤနှဉ်ဒိးသနှၤထိဉ်အသးလၢ ဖိသဉ်"အတို့သးစဲအဒိဉ်ကတၢ်၊" အဖိခိဉ်. "ကို့လၢအခိဉ်ထံး"အခီပညီကို့လၢဖိသဉ်ထိဉ်တ့ၢ်ဝဲဖးယံာ်ဖးထိဖဲလၢအဟံဉ်အိဉ်တ့ၢ်အလိ်ါမ့တမ့ၢ် ကို့လၢဖိသဉ်ဆဲးလီၤအမံၤလၢလိ်ါခံကတၢ်တဖျၢဉ်. တို့ဟ်လီၤတို့မၤလိလိ်ါကျဲတို့ဆၢတဲာ်ဘဉ်တို့မၤအီၤဒ်အဖျါလၢကိ်ါရှဉ်ကို့အတို့ဆၢတဲာ်လၢအဖိးသဲစးလၢဖိသဉ်အတို့သးစဲအဒိဉ်ကတၢ်၊, ဒိးကမ့ၢ်တို့ဂ့ၢ်လၢအဖိလာ်တခါဂ့ၢ်တခါဂ့ၢ်–

1. တို့ဆၢကတိ်ါဖဲလၢဖိသဉ်လၢအဟံဉ်ယီတအိဉ် အကို့အခိဉ်ထံးခိဉ်ဘိလၢအထိဉ်ဝဲ (မ့တမ့ၢ်, ကို့ဖိအိဉ်ဒိးဟံဉ်လၢအအိဉ်ဝဲဆိးဝဲထိဘိဖဲလၢတို့မၤလိနံ့ဉ်အဆၢကတိ်, လၢအအိဉ်တ့ၢ်လၢကို့တို့မၤလိနံ့ဉ်အဝဲနှဉ်) မ့တမ့ၢ်
2. ကို့လၢအလဲၤထိဉ်ကို့ဟိဉ်ကဝီၤဖဲလၢကို့ဖိညီနှ၊်အိဉ်ဝဲ.

ပစ်းဒ်ကလိာ်တို့ဟ်လီၤတို့လိ်ါတို့ကျဲလၢဖ သဉ်တဂၤ မ့တမ့ၢ်ပှၤသးစ၊်တဂၤလၢကို့တဖျၢဉ်လၢဖိသဉ်အိဉ်တ့ၢ်ဝဲမ့တမ့ၢ်ပှၤသးစ၊်သးစဲဝဲအဒိဉ်ကတၢ်၊, မ့တမ့ၢ်ဘဉ်ဖဲလၢတို့မၤလၢအမ့ၢ်အထိဒ်ါလိာ်သး/တဘဉ်လိာ်သးလၢမိ်ါပ၊်မ့တမ့ၢ်ပှၤကွၢ်ထွဲ တို့အတို့ယ့ထိဉ် မ့တမ့ၢ်တို့အိဉ်သးဖဲလၢပှၤသးစ၊်လၢအအိဉ်ထဲတဂၤ/တအိဉ်ဒိးပှၤကွၢ်ထွဲအီၤ, ပှၤသးစ၊်. တို့ဟ်လီၤတို့မၤလိလိ်ါကျဲမ့တမ့ၢ်လၢကို့လၢဖိသဉ်ထိဉ်တ့ၢ်ဝဲမ့တမ့ၢ်ကို့လၢဖိသဉ်လၢ ဟံဉ်ယီတအိဉ်အမိ်ါပ၊် မ့တမ့ၢ်ပှၤကွၢ်ထွဲတို့လၢအဖိးသဲစးယ့ထိဉ်ဝဲဘဉ်နှဉ်, ကိ်ါရှဉ်ကို့ပှၤဘဉ်မူဘဉ်ဒါကဟ့ဉ်လီၤတို့ကွဲးတဘ့ဉ်လၢအတဖျါထိဉ်တို့ဟ်လီၤတို့မၤလိလိ်ါကျဲအတို့ဆၢတဲာ်ဒိး လံာ်တို့ဟ်ဖျါတဘ့ဉ်လၢအဘဉ်ဃးလံာ်ပတံထိဉ်တို့ခွဲးတို့ယာ်တဖဉ်လၢမိ်ါပ၊်မ့တမ့ၢ်ပှၤကွၢ်ထွဲတို့. ဖိသဉ်လၢအဟံဉ်ယီတအိဉ်မ့မ့ၢ်ပှၤသးစ၊် လၢအတအိဉ်ဒိးပှၤကွၢ်ထွဲအီၤ/အိဉ်ထဲတဂၤစိၤ, ပၢဆှၢတို့မူဒါခိဉ်ဘဉ်ဃးဒိးပှၤဟံဉ်ယီတအိဉ် ကမၤစၢၤအီၤလၢတို့မၤတို့ဆၢတဲာ်ဒိးတို့ဟ်လီၤ တို့မၤလိတို့အိဉ်ဆိးလိ်ါကျဲ, တို့ကကွၢ်ဆိကမိဉ်တို့ထံဉ်တို့ဆိကမိဉ်တဖဉ်လၢပှၤသးစ၊်လၢအအိဉ်ထဲတဂၤဒိးဟ့ဉ်လီၤပှၤသးစ၊်လၢအအိဉ်ထဲတဂၤလၢလံာ်တို့ဘိးဘဉ်သ့ဉ်ညါ/တို့မၤနိဉ်ဘဉ် ဃးအတို့ခွဲးတို့ယာ်အိဉ်လၢအကပတံထိဉ်တို့. ဖဲလၢတို့ဆဲးလီၤမံၤတို့ဂ့ၢ်လိာ်ဘိုလိာ်/တို့သး တလီၤပလိာ်အိဉ်အကတိ်, တို့ဟ်လီၤတို့မၤလိလိ်ါကျဲကမ့ၢ်ဝဲလၢကို့ပူၤဖဲလၢတို့ဆဲးလီၤမံၤက တိ်ါကအိဉ်ဒိးတို့လိဉ်ဘဉ်. ဖဲလၢတအိဉ်ဒိးတို့စံဉ်ညီဉ်အၢဉ်လီၤခိဖျိုလၢတို့တအၢဉ်လီၤတူ၊်လိာ်တတိ်ါနှဉ်တို့ကဘဉ်မၤယူလိာ်မၤဘဉ်လိာ်ကၢ့ၤတို့တအၢဉ်လီၤတူ၊်လိာ်အတို့စံဉ်ညီဉ်အတို့အၢဉ် လီၤဒ်တို့မၤအကျိုၤအကျဲအိဉ်ဝဲအသိးနှဉ်လီၤ. ဖိသဉ်လၢဟံဉ်ယီတအိဉ် ကဘဉ်တို့ဆဲးလီၤနှ၊် အမံၤတဘျီယီလၢကို့ပူၤ ဖဲလၢကိ်ါရှဉ်ကို့အိဉ်ဒိး တို့ဆၢတဲာ်ဟ်လီၤလၢကဟ်လီၤဖိသဉ်အလိ်ါအကျဲ, ဖဲလၢဖိသဉ်ဟ့ဉ်လီၤ/ဒုးနဲ့ဉ်တို့မၤနိဉ်မၤယါလၢညီနှ၊်တို့လိဉ်ဘဉ်အီၤလၢတို့ဆဲးလီၤမံၤအဂိ်ါ မ့ၢ်တနှ၊်ဒဉ်လဲာ်, ဒ်အမ့ၢ်ဝဲဒဉ် တို့မၤလိလံာ်လဲာ်တို့မၤနိဉ်လၢအပူၤကွံာ်, တို့အိဉ်ဆူဉ်အိဉ်ချ,တို့မၤနိဉ်တဖဉ်, တို့အိဉ်ဆိးလိ်ါကျဲတို့အုဉ်အသးမ့တမ့ၢ်တို့မၤနိဉ်မၤယါအဂၤတဖဉ်. ကိ်ါရှဉ်ကို့ကဆဲးကျိုးဒိးကို့လၢအထိဉ်ဝဲအကတၢ်၊တဖျၢဉ်ခိဖျိုလၢဖိသဉ်ဟံဉ်ယီတအိဉ်လၢအဘဉ်ဃးဒိးတို့ဂ့ၢ်လၢတို့မၤလိလံာ်လဲာ်ဒိးတို့မၤနိဉ်အဂၤတဖဉ်.

ဖိသဉ်လၢအဟံဉ်ယီတအိဉ်သ့ဉ်တဖဉ်မ့ၢ်လိဉ်ဘဉ်တို့ဆဲးကသံဉ်ဒီသဒၢတဖဉ်မ့တမ့ၢ်ကသံဉ်ဖိဉ်အတို့မၤနိဉ်မၤယါတဖဉ်. ကိ်ါရှဉ်ကို့အပှၤဘဉ်မူဘဉ်ဒါတ ဖဉ်ကတဲသကိးဒိးဆှၢကဒိးဖိသဉ်လၢအဟံဉ်ယီတအိဉ်အမိ်ါပ၊်မ့တမ့ၢ်ပှၤကွၢ်ထွဲတို့ဆူပှၤဟံဉ်ယီတအိဉ်အပှၤပၢဆှၢတို့မူဒါခိဉ်အအိဉ်, လၢကမၤစၢၤဒိးမၤနှ၊်ဝဲဒဉ်တို့ဆဲးကသံဉ်ဒီသဒၢတဖဉ်ဒိးတို့မၤနိဉ်မၤယါဒ်အလိဉ်အသိးနှဉ်လီၤ. ဒ်လဲဉ်ဂ့ၢ်နှဉ်ကိ်ါရှဉ်ကို့ကလိဉ်ဘဉ်ဝဲဒဉ်ဖိသဉ်လၢဟံဉ်ယီတအိဉ်အမိ်ါပ၊် မ့တမ့ၢ်ပှၤကွၢ်ထွဲတို့ကဆှၢထိဉ်ဝဲဒဉ်တို့ဆဲးကျိုးတို့ဂ့ၢ်တို့ကျဲၤသ့ဉ်တဖဉ်နှဉ်လီၤ.

ဝံစိ်ာ်တိဆှၢကဟ့ဉ်လီၤဝဲဒဉ်သိလ့ဉ်ဘၢးစ်ဆူကို့ဖိလၢအဟံဉ်အယီတအိဉ်ဘဉ်သ့ဉ်တဖဉ်အဂိ်ါ, အကါအိဉ်ဝဲ တို့လိဉ်ဘဉ်ခိဖျိုလၢတို့ဘျၢသဲစး ဒိးပမ့ၢ်ထိဉ်သတြီၤဒိးကို့ဖိတဖဉ်လၢအတမ့ၢ်ဝဲဒဉ်ပှၤလၢအဟံဉ်တအိဉ်သ့ဉ်တဖဉ်, တို့မၤအါထိဉ်တို့လိဉ်ဘဉ်ခိဖျိုလၢတို့ဘျၢသဲစးဒိးတို့ထိဉ်သတြီၤလၢတို့ဟ့ဉ်လီၤမၤစၢၤကို့ဖိတဖဉ်လၢအတမ့ၢ်ဝဲဒဉ်ပှၤဟံဉ်တအိဉ်ယီတအိဉ်ဘဉ်, ဖိသဉ်လၢဟံဉ်ယီတအိဉ်အမိ်ါပ၊်မ့တမ့ၢ်ပှၤကွၢ်ထွဲတို့အတို့ယ့ထိဉ်အဖိခိဉ်မ့တမ့ၢ်ခိဖျိုလၢပှၤဟံဉ်ယီတအိဉ်ပၢဆှၢတို့မူဒါခိဉ် တို့အိဉ်သးဒ်သိးပှၤသးစ၊်လၢပှၤမၤစၢၤအီၤတအိဉ်/အိဉ်ထဲတဂၤတဖဉ်, မ့ၢ်ဒ်တို့လၢအဖိလာ်တဖဉ်အသိး–

2. ဖိသဉ်လၢအဟံဉ်ယီတအိဉ် အခိဉ်ထံးခိဉ်ဘိအကို့မ့ၢ်အိဉ်လၢ လ့ခၢဉ်ပဒိုဉ်ကို့ကိ်ါရှဉ်ဟိဉ်ကဝီၤပူၤ, ဒိးဖိသဉ်လၢဟံဉ်ယီတအိဉ်ဝဲနှဉ်မ့ၢ်ဆဲးထိဉ်ကို့ဒိးအိဉ်လၢလ့ခၢဉ်ပဒိုဉ်ကို့ဟိဉ်ကဝီၤပူၤနှဉ်, တို့ကဟ့ဉ်လီၤဝံစိ်ာ်တိဆှၢလၢတို့လဲၤတို့ကၢ့ၤဆူကို့ဒိးလၢဟံဉ်ခိဖျိုလၢလ့ခၢဉ်ပဒိုဉ်ကို့ဟိဉ်ကဝီၤ, ဒိး
3. ကို့ဖိလၢဟံဉ်ယီတအိဉ်မ့ၢ်အိဉ်လၢကိ်ါရှဉ်ဟိဉ်ကဝီၤကို့အဂၤအါနှ၊်ဒံးလ့ခၢဉ်ပဒိုဉ်ကို့ဟိဉ်ကဝီၤ, ဘဉ်ဆဉ်ဆဲးထိဉ်ကို့လၢလ့ခၢဉ်ပဒိုဉ်ကို့ဟိဉ်ကဝီၤဒိးသနှၤထိဉ်သးလၢအထိဉ်တ့ၢ်လဲာ်/အကို့ခိဉ်ထံးခိဉ်ဘိ, ကို့အသီဒိးလ့ခၢဉ်ပဒိုဉ်ကို့ဟိဉ်ကဝီၤကဘဉ်အၢဉ်လီၤတူ၊်လိာ်တၢ်နိ်ၤလီၤတၢ်မၤကျဲတခါအဖိခိဉ်လၢတၢ်ဟ်းမူဒါဒိးတၢ်လၢ်တဖဉ်လၢတၢ်ဟ့ဉ်လီၤစၢၤအီၤဆူဖိသဉ်အိဉ်ယုာ်ဒိးဝံစိ်ာ်တိဆှၢဆူဟံဉ်ဒိးလၢကို့လၢအထိဉ်တ့ၢ်ဝဲ/ကို့လၢအခိဉ်ထံးခိဉ်ဘိအိဉ်ဝဲ, ဒိးအဝဲသ့ဉ်အၢဉ်လီၤတူ၊်လိာ်ဝဲမ့ၢ်တသ့/တကဲာ်ဘဉ်နှဉ်, မူဒါဒိးတၢ်လၢ်အပှၤလၢဝံစိ်ာ်တိဆှၢအဂိ်ါကဘဉ်တၢ်နိ်ၤဖးလီၤအီၤပဲ့ၢ်သိးသိးဒိးကို့ခံဖျၢဉ်ဘဉ်မၤသကိးဝဲနှဉ်လီၤ.

တၢ်ဂ့ၢ်လိာ်/တအၢဉ်လီၤတူ၊်လိာ် တၢ်စံဉ်ညီဉ်တဲာ်/တၢ်ဘှါလီၤတၢ်ဂ့ၢ်ကီတၢ်မၤအကျဲ

တၢ်မၤကျိုၤကျဲလၢတၢ်တအၢဉ်လီၤတူ၊်လိာ်တၢ်ဘှါလီၤတၢ်ဂ့ၢ်ကီအတၢ်ဘဉ်ယိဉ်လၢတၢ်ဆဲးလီၤမံၤမ့တမ့ၢ် တၢ်ဟ်လီၤတၢ်မၤလိရဲဉ်ကျဲၤလၢ ဖိသဉ်မ့တမ့ၢ်သးစ၊်တဖဉ်လၢအဟံဉ်ယီတအိဉ်တဖဉ်တၢ်လဲၤခိဖျိုမ့ၢ်ဝဲဒ်တၢ်ဂ့ၢ်လၢအဖိလာ်တဖဉ်အသိး–

1. ကိုရှင်ကို ပုဒ်ဘဉ်မူဘဉ်ဒါကဟ့ဉ်လီၤတၢ်ကွဲးစံးဆၢတခါဒီးတဲနၢ်ပၢါဝဲတၢ်မၤတၢ်ဆၢတဲာ်လၢ အဘဉ်ထွဲဒီးတၢ်လိာ်ကျိၢ်/တၢ်ဟ်တၢ်ကမဉ်တမံၤဂ့ၤတမံၤဂ့ၤမ့တမ့်မိၢ်ပၢ်အတၢ်သးတလီၤပ လိာ်/တၢ်ဂ့ၢ်လိာ်ဘှိလိာ်, ပှၤကျၢ်ထွဲတၢ်မ့တမ့်ပှၤအဂၤလၢအဖိးသဲစး မ့တမ့်ပှၤလၢ ဟံးနၢ်မူဒါနိၢ်နိၢ်မ့တမ့်ပၢဆှၢကျၢ်ထွဲဘဉ်ဝဲဖိသဉ်မ့တမ့်သးစၢ်လၢအဟံဉ်ယိတအိဉ်လၢအ တၢ်ဆၢကတိၢ်အသိ(၃၀)အတိၢ်ပူၤဖဲလၢတၢ်ဆှၢတၢ်လိာ်ကျိၢ်မ့တမ့်တၢ်ဟ်ဖျါထိဉ်တၢ်သးတ လီၤပလိာ်အဆၢကတိၢ်နၢ်နှဉ်လီၤ. လီၤဆီဒဉ်တၢ်ဂ့ၢ်လၢ ပှၤသးစၢ်လၢအိဉ်တဂၤ ပှၤကျၢ်ထွဲအီၤ တအိဉ်တဖဉ်, ကိၢ်ရှဉ်ကို ပှၤဘဉ်မူဘဉ်ဒါလၢအဆဲးကျၢတၢ်ကမၤလီၤတံၢ်ဝဲလၢပှၤသးစၢ်လၢ အဟံဉ်ယိတအိဉ်တဖဉ်အံၤနၢ်နှဉ်ဘဉ်တၢ်ဆဲးလီၤနၢ်,အမံၤလၢကို ပူၤတဘျီယိ ဖဲလၢအဝဲသ့ဉ် အဲဉ်ဒီးဆဲးလီၤအမံၤဒီးသနၢ်ထိဉ်အသးလၢအတၢ်ဂ့ၢ်/တၢ်တအၢဉ်လီၤတူၢ်လိာ်ဘဉ်တၢ်ဘှါ ဘဉ်တၢ်ဂ့ၢ်ကိဝံၤအလိၢ်ခံအိဉ်ဒီးတၢ်အစၢလၢတၢ်အၢဉ်လီၤတူၢ်လိာ်အီၤ ဒီးဟ့ဉ်လီၤလံာ်ဘိး ဘဉ်သ့ဉ်ညါဆူပှၤသးစၢ်ဒဲနှဉ်တဖဉ်အိဉ်ဒီးတၢ်ခွဲးတၢ်ယာ်လၢကပတံထိဉ်ဝဲဒဉ်နှဉ်လီၤ.
2. ကို ပှၤဘဉ်မူဘဉ်ဒါကမၤလီၤတံၢ်ဒီးဆဲးလီၤနၢ်ဖိသဉ် မ့တမ့်သးစၢ်လၢအဟံဉ်ယိတအိဉ် အမံၤလၢကို ပူၤတဘျီယိဖဲလၢအဝဲသ့ဉ်အဲဉ်ဒီးဆဲးလီၤအမံၤဒီးသနၢ်ထိဉ်အသးလၢအ တၢ်ဂ့ၢ်/တၢ်တအၢဉ်လီၤတူၢ်လိာ် ဘဉ်တၢ်ဘှါဘဉ်တၢ်ဂ့ၢ်ကိဝံၤအလိၢ်ခံ အိဉ်ဒီးတၢ်အစၢလၢ တၢ်အၢဉ်လီၤတူၢ်လိာ်အီၤ, ဒီး
3. ကိၢ်ရှဉ်ကို အပှၤဘဉ်မူဘဉ်ဒါကကွဲးစံးဆၢလံာ်လၢအပဉ်ယှာ်ဒီးလံာ်ဘိးဘဉ်သ့ဉ်ညါတဘှဉ် လၢအဘဉ်ယးဒီးတၢ်ခွဲးတၢ်ယာ်လၢတၢ်ကပတံထိဉ်တၢ် ဒ်လၢတၢ်ဟ်ပနိဉ်/ကွဲးဟ်လီၤတ့ၢ်လံ လၢနံဉ်ဘြၢစကဉ်အတၢ်ကူဉ်ဘဉ်ကူဉ်သ့ဝဲၤကျိၤ တၢ်ဘျၢ Rule 19, Section 005.03. အိဉ် ဝဲအသိးနှဉ်လီၤ.

တၢ်ဘိးဘဉ်သ့ဉ်ညါဘဉ်ယးတၢ်ခွဲးတၢ်ယာ်တဖဉ်လၢ FERPA အဖီလာ်

ဟံဉ်ဖိယိဖိတၢ်ကူဉ်ဘဉ်ကူဉ်သ့တၢ်ခွဲးတၢ်ယာ်တဖဉ်ဒီးတၢ်ရူသူဉ်လၢဘျိဉ်ဒိဉ်ထုးထိဉ်ဝဲတ ဖဉ်(FERPA) ဟ့ဉ်လီၤမိၢ်ပၢ်ဒီးကို ဖိတဖဉ်လၢအသးနံဉ် ၁စနံဉ်ဆူအဖီခိဉ် (ကို ဖိတဖဉ်လၢ အသးနံဉ်အလါတုၤထိဉ်ဒ်တၢ်ဟ်ပနိဉ်အီၤ) အိဉ်ဒီးတၢ်ခွဲးတၢ်ယာ်လီၤတံၢ်လၢတၢ်ယူးယိဉ် ဟ်ကဲာ်ကို ဖိအတၢ်ကူဉ်ဘဉ်ကူဉ်သ့အတၢ်မၤနိဉ်မၤယါတဖဉ်နှဉ်လီၤ. တၢ်တဖဉ်နှဉ်မ့ၢ်ဝဲ–

1) အိဉ်ဒီးတၢ်ခွဲးတၢ်ယာ်လၢယှကျၢ်သမံသမိးတၢ်ဒီးတၢ်ကျၢ်ကဒါကှၤကို ဖိအတၢ်ကူဉ်ဘဉ်ကူဉ်သ့ တၢ်ကွဲးနိဉ်ကွဲးယါတဖဉ်လၢ ၄၅သိအတိၢ်ပူၤ တချုးဒံးလၢကိၢ်ရှဉ်ပှၤပၢဆှၢတၢ်ဒီးနၢ် ဘဉ်ဝဲဒဉ်တၢ်ယ့ထိဉ်လၢတၢ်ကနၢ်လီၤကျၢ်ဒီးမၤနၢ်အါထိဉ်တၢ်ဂ့ၢ်အဂိၢ်. မိၢ်ပၢ်မ့တမ့်ကို ဖိ တဖဉ်လၢအသးပဲၤထိဉ်ဒ်တၢ်ဟ်ပနိဉ်အိဉ်ဝဲအသိးကတိဉ်ထိဉ်ဝဲဒဉ်တၢ်ဂ့ၢ်ဆူကို ခိဉ်အအိဉ် (မ့တမ့်၊ ဆူပှၤဘဉ်မူဘဉ်ဒါလၢအနၢ်စိနၢ်ကမီၤဒ်အကြၢးဝဲဘဉ်ဝဲ) လၢတၢ်ကွဲးတခါအဖီ ခိဉ်နှဉ်ကယ့ထိဉ်ဝဲဒဉ်လၢတၢ်ကနုးနဲဉ်ဖျါထိဉ်တၢ်မၤနိဉ်မၤယါ(တဖဉ်)လၢအဝဲသ့ဉ်ဆၢအဲဉ် ဒီးယှကျၢ်သမံသမိးဝဲနှဉ်လီၤ. ကို ခိဉ်ကနုးအိဉ်ထိဉ်ဝဲဒဉ်တၢ်ရဲဉ်လီၤကျဲၤလီၤတဖဉ်လၢတၢ်က လဲၤနၢ်ကျၢ်/တၢ်ကမၤနၢ်တၢ်ဂ့ၢ်တၢ်ကျိၤဒီးနုးသ့ဉ်ညါမိၢ်ပၢ်မ့တမ့်ကို ဖိလၢအသးနံဉ်ပှဲၤထိဉ်ဒ် တၢ်ဟ်ပနိဉ်အိဉ်ဝဲအသိးလၢတၢ်ဆၢကတိၢ်ဒီးတၢ်လိၢ်တၢ်ကျဲဖဲလဲဉ်လၢတၢ်မၤနိဉ်မၤယါတဖဉ် ဘဉ်သ့ဉ်သ့ဉ်ကဘဉ်တၢ်ယှကျၢ်သမံသမိး/ကျၢ်ကဒါကှၤအဂိၢ်နှဉ်လီၤ.

2) တၢ်ခွဲးတၢ်ယာ်လၢတၢ်ယ့ထိဉ်လၢတၢ်ဘှိဘဉ်မၤဂ့ၤထိဉ်လၢအဘဉ်ယးဒီးကို ဖိအတၢ်ကူဉ်ဘဉ် ကူဉ်သ့တၢ်မၤနိဉ်မၤယါတဖဉ်လၢမိၢ်ပၢ်မ့တမ့်ကို ဖိလၢအသးနံဉ်ပှဲၤထိဉ်မ့ၢ်ထံဉ်ဒီးနၢ်ဝဲဒဉ်လၢ တၢ်မၤ နိဉ်မ့ၢ်တၢ်လၢအတဘဉ်တပှါၤ/တလီၤတံၢ်လီၤဆဲး မ့တမ့်အဟ့ဉ်ကမဉ်တၢ်ဂ့ၢ်တၢ်ကျိၤ. မိၢ်ပၢ်မ့တမ့်ကို ဖိလၢအသးနံဉ်ပှဲၤထိဉ်တဖဉ်ကမၤဝဲဒဉ်ကိၢ်ရှဉ်ကို ဟိဉ်ကဝီၤလၢကမၤဂ့ၤထိဉ်/ ဘှိဘဉ်ကၢ့ၤတၢ်ဂ့ၢ်/တၢ်မၤနိဉ်မၤယါတခါနှဉ်ဒ်အဝဲသ့ဉ်အတၢ်နဉ်/အတၢ်ဆိကမိဉ်လၢအမ့ၢ်တၢ် လၢအတဘဉ်တပှါၤ/တလီၤတံၢ်လီၤဆဲးမ့တမ့်တၢ်လၢအကမဉ်သ့ဉ်တဖဉ်နှဉ်လီၤ. အဝဲသ့ဉ်က ကွဲးထိဉ်ဝဲဒဉ်ဆူကို ခိဉ်အအိဉ်, ဟ်ဖျါထိဉ်ဝဲဒဉ်တၢ်မၤနိဉ်တၢ်ဂ့ၢ်လၢအဝဲသ့ဉ်အဲဉ်ဒီးဆိတလဲဝ ဖျိဖျိဖျါဖျါ. ဒီးဟ်ဖျါထိဉ်လီၤတံၢ်လီၤဆဲးဘဉ်မနၤလၢတၢ်ဝဲအံၤတလီၤတံၢ်/တဘဉ်တပှါၤမ့တမ့်ၢ် အဟ့ဉ်ကမဉ်တၢ်ဂ့ၢ်တၢ်ကျိၤနှဉ်လီၤ. ကိၢ်ရှဉ်ဟိဉ်ကဝီၤကို မ့ၢ်စံဉ်ညီဉ်ဟ်လီၤသးလၢတဘှိဘဉ် မၤဂ့ၤထိဉ်တၢ်မၤနိဉ်လၢတၢ်ယ့ထိဉ်အီၤလၢမိၢ်ပၢ်မ့တမ့်ကို ဖိလၢအကြၢးအဘဉ်, ကို ပှၤဘဉ်မူ ဘဉ်ဒါကနုးသ့ဉ်ညါမိၢ်ပၢ် မ့တမ့်ကို ဖိအနိၢ်ကစၢ်လၢတၢ်စံဉ်ညီဉ်ဆၢတဲာ် ဒီးတၢ်ဟ့ဉ်ကူဉ်ဟ့ဉ် ဖးအဝဲသ့ဉ် လၢအဝဲသ့ဉ်အခွဲးအယာ်လၢကပတံထိဉ်ဘဉ်ယးဒီးတၢ်ယ့ထိဉ်လၢတၢ်ဘှိဘဉ်မၤ ဂ့ၤထိဉ်တၢ်ဂ့ၢ်တၢ်ကျိၤအဂိၢ်နှဉ်လီၤ. အါနၢ်,အနှဉ်တၢ်ဂ့ၢ်တၢ်ကျိၤလၢအဘဉ်ယးဒီးတၢ်ပတံထိဉ် တၢ်အကျိၤအကျဲ တဖဉ်ကဘဉ်တၢ်ဟ့ဉ်လီၤအီၤဆူမိၢ်ပၢ်မ့တမ့်ကို ဖိလၢအကြၢးအဘဉ်ဖဲလၢ တၢ်ဒုးသ့ဉ်ညါအီၤလၢ တၢ်ခွဲးတၢ်ယာ်လၢကတဲဖျါထိဉ်/ကပတံထိဉ်တၢ်အဂိၢ်နှဉ်လီၤ.

3) တၢ်ခွဲးတၢ်ယာ်လၢတၢ်အၢဉ်လီၤဟ့ဉ်အခွဲးလၢတၢ်တဲဖျါထိဉ်နၢ်ကစၢ်ဒဉ်ဝဲအတၢ်ဒုးနဲဉ်ဖျါ ထိဉ်တၢ်ဂ့ၢ်တၢ်ကျိၤအိဉ်ဒီးတၢ်ကြိၢ်ယာ်လၢကို ဖိအတၢ်ကူဉ်ဘဉ်ကူဉ်သ့တၢ်ဟ်ဖျါတဖဉ်အ ပူၤ, ဘဉ်ဆဉ်အကါဒိဉ်ထဲတမံၤလၢ FERPA ဟ့ဉ်စိဟ့ဉ်ကမီၤဒီးတဲဖျါထိဉ်တၢ်ဂ့ၢ်လၢအ တအိဉ်ဒီးတၢ် အၢဉ်လီၤဟ့ဉ်အခွဲး/တၢ်ဒုးသ့ဉ်ညါဆိဘဉ်နှဉ်သ့ဝဲစ့ၢ်ကီးနှဉ်လီၤ. တၢ်နၢ်ပၢ် ဒီးအၢဉ်လီၤဟ့ဉ်အခွဲးထဲတခါလၢတၢ်ကဟ်ဖျါထိဉ်တၢ်ဂ့ၢ်တၢ်ကျိၤ လၢအတအိဉ်ဒီးတၢ်ဟ့ဉ်ပ လီၤဒုးသ့ဉ်ညါဆိမ့ၢ်ဝဲ တၢ်ဘိးဘဉ်ဟ်ဖျါထိဉ်တၢ်ဂ့ၢ်ဆူကို ပှၤဘဉ်မူဘဉ်ဒါပၢဆှၢရဲဉ်ကျဲၤတၢ်တ ဖဉ်လၢအဖိးသဲစးလၢအလိဉ်ဘဉ်တၢ်ကူဉ်ဘဉ်ကူဉ်သ့အတၢ်ဂ့ၢ်တၢ်ကျိၤတဖဉ်နှဉ်လီၤ. ကို ပှၤ ဘဉ်မူဘဉ်ဒါလၢအဖိးသဲစးတဂၤအံၤမ့ၢ်ဝဲပှၤမၤတၢ်ဖိလၢကိၢ်ရှဉ်ဟိဉ်ကဝီၤဒ်အမ့ၢ်ကို အပှၤပၢ ဆှၢရဲဉ်ကျဲၤတၢ်တဂၤ, ပှၤကျၢ်ထွဲသုးကျဲၤတၢ်, ပှၤသိဉ်လိနဲဉ်လိတၢ်မ့တမ့်ပှၤမၤတၢ်ဖိလၢအ ဆိဉ် ထွဲမၤစၢၤတၢ် (လၢအပဉ်ယှာ်ဒီးတၢ်အိဉ်ဆူဉ်အိဉ်ချ,မ့တမ့်တၢ်သမံသမိးကျၢ်တၢ်အိဉ်ဆူဉ်အိဉ် ချ,အပှၤမၤတၢ်ဖိ ဒီးပှၤဘဉ်မူဘဉ်ဒါတဂၤလၢအလူၤဟ်မၤထွဲတၢ်ဘျၢသဲစး), ပှၤတဂၤလၢအမၤစၢၤ ကို ပၢဆှၢတၢ်ကမံးတံာ်မိၢ်ပှၢ်, ပှၤတဂၤမ့တမ့်ခီပနံဉ်တၢ်ကရၢကရိလၢအမၤသကိးတၢ်ဒီးကိၢ်ရှဉ်ဟိဉ် ကဝီၤကို လၢအမၤတၢ်ဖံးတၢ်မၤလီၤလီၤဆီဆီတခါဒ်အမ့ၢ် (ဟိၢ်ရိ, ပှၤသမံသမိးစ့, ကသံဉ်သရဉ်လၢ အသမံသမိးကျၢ်တၢ်အိဉ်ဆူဉ်အိဉ်ချ,မ့တမ့်၊ ပှၤကူစါယါဘျါဟ့ဉ်ကူဉ်ဟ့ဉ်ဖးတၢ်)မ့တမ့်ပှၤဘဉ်မူ ဘဉ်ဒါကမံးတံာ်တဂၤလၢအမၤစၢၤမိၢ်ပၢ်မ့တမ့်ကို ဖိဒ်အမ့ၢ်တၢ်သိဉ်ကၢ့ၤသီကၢ့ၤ မ့တမ့်တၢ်ဘှိဘဉ် ကၢ့ၤ မ့တမ့်တၢ်ဆိဉ်ထွဲမၤစၢၤကို အဂၤတဖျၢဉ်အပှၤဘဉ်မူဘဉ်ဒါလၢအဝဲဟ်မုဉ်/ဟ်ခွါကမၤအမူ အဒါသ့ဉ်တဖဉ်အဂိၢ်နှဉ်လီၤ.

ကို အပှၤဘဉ်မူဘဉ်ဒါတဂၤအံၤအိဉ်ဒီးတၢ်ကူဉ်ဘဉ်ကူဉ်သ့အကံၢ်အစီ/တၢ်သးစဲလၢအဖိးသဲစး ပှၤဘဉ်မူဘဉ်ဒါတဂၤအံၤမ့ၢ်လိဉ်ဘဉ်ဝဲဒဉ်တၢ်ကွၢ်ကဒါကှၤတၢ်ကူဉ်ဘဉ်ကူဉ်သ့အတၢ်မၤနိဉ်မၤ ယါလၢအအိဉ်ဒီးတၢ်ရဲဉ်တၢ်ကျဲၤလီၤတံၢ်လီၤဆဲးလၢကမၤပှဲၤထိဉ်အဝဲဟ်ခွါမ့တမ့်အဝဲဟ်မုဉ်လၢ အဘဉ်ထွဲဒီးတၢ်မၤမူဒါလၢအလိဉ်ဘဉ်ဝဲလၢတၢ်ဖံးတၢ်မၤသ့ဉ်တဖဉ်နှဉ်လီၤ.

လၢတၢ်ယ့ထိဉ်အဖီခိဉ်, ကိၢ်ရှဉ်ကို ပှၤဘဉ်မူဘဉ်ဒါဟ်ဖျါထိဉ်ဝဲတၢ်ကူဉ်ဘဉ်ကူဉ်သ့တၢ်မၤနိဉ် မၤယါတဖဉ်လၢအတအိဉ်ဒီးကို ဖိ/ဟံဉ်ဖိယိဖိအတၢ်အၢဉ်လီၤဟ့ဉ်အခွဲး ဆူကိၢ်ရှဉ်ကို အဂၤတ ဖျၢဉ် အပှၤနၢ်စိနၢ်ကမီၤအအိဉ်လၢကို ဖိတဂၤမ့ၢ်ကျၢ်ယုဒီးမၤနၢ်, မ့တမ့်အိဉ်ဒီးတၢ်တိာ်ဟ်လၢတၢ် ဆဲးလီၤမံၤသ့ဝဲနှဉ်လီၤ.

4) တၢ်ခွဲးတၢ်ယာ်လၢနကဆှၢထိဉ်တၢ်လိာ်ကျိၢ်/တၢ်ဟ်တၢ်ကမဉ်လၢ U.S. တၢ်ကူဉ်ဘဉ်ကူဉ်သ့အ ဝဲၤကျိၤလၢအဘဉ်ယးဒီးတၢ်ဟ်တၢ်ကမဉ်/တၢ်ပဲၤအၢပဲၤသိခီဖျိလၢကိၢ်ရှဉ်ဟိဉ်ကဝီၤပှၤမၤတၢ် တ ထိဉ်ဘးအဂိၢ် ကဘဉ်လူၤဟ်ထွဲတဉ်လိဉ်ဘဉ်တဖဉ်လၢ FERPA .
   မံၤဒီးဝဲၤဒၢးအတၢ်အိဉ်ဆိး လီၢ်ကျဲလၢ ပှၤပၢဆှၢဒီးအံးထွဲကျၢ်ထွဲတၢ်တဖဉ်အလီၢ်မ့ၢ်ဝဲဖဲ FERPA ဒ်အဖိလာ်အသိး–
   Family Policy Compliance Office
   U.S. Department of Education
   400 Maryland Avenue, S.W.
   Washington, D.C. 20202-4605

လံာ်ဘိးဘဉ်သ့ဉ်ညါဘဉ်ယးဒီးလံာ်ဟ်ဖျါထိဉ်တၢ်ဂ့ၢ်တၢ်ကျိၤ(အိဉ်ယှာ်ဒီးမံၤသဉ်, အိဉ်ဆိး လီၢ်ကျဲ, လီတဲစိနိဉ်ဂံၢ်တဖဉ်)

ကိၢ်ရှဉ်ဟိဉ်ကဝီၤကို ဘဉ်သ့ဉ်သ့ဉ်ဟ်ဖျါထိဉ်ဘဉ်ယးဒီးလံာ်ဟ်ဖျါထိဉ်တၢ်ဂ့ၢ်တၢ်ကျိၤနှဉ်လီၤ. တၢ်အ ပနိဉ်/အကလုာ်တဖဉ်လၢဘဉ်ယးဒီးနိၢ်တဂၤတၢ်ဂ့ၢ်တၢ်ကျိၤလၢတၢ်ဟ်ဖျါထိဉ်အီၤသ့နှဉ်ကိၢ်ရှဉ်ဟိဉ် ကဝီၤကို အိဉ်ဒီးတၢ်ယုထၢဒီးဒုးနဲဉ်ဖျါထိဉ်ဒ်အမ့ၢ်လံာ်ဟ်ဖျါထိဉ်တၢ်ဂ့ၢ်တၢ်ကျိၤလၢအဖိလာ်သ့ဉ်တ ဖဉ်အသိးနှဉ်လီၤ–

1. ကို ဖိအမံၤ, အိဉ်ဆိးလီၢ်ကျဲ, လီတဲစိနိဉ်ဂံၢ်လၢတၢ်ကွဲးလီၤအီၤ, ဒီးမံၤ, အိဉ်ဆိးလီၢ်ကျဲ, လီ တဲစိနိဉ်ဂံၢ်လၢတၢ်ကွဲးရဲဉ်လီၤအီၤတဖဉ်(တၢ်မ့ၢ်တထၢနၢ်ယှာ်လၢစရီပူၤ), လီတဲစိအနိဉ်ဂံၢ်, လီပရၢဒီးတၢ်ဖံးတၢ်မၤမ့တမ့ၢ်တၢ်အဂၤအဂၤလၢတၢ်ဆဲးကျိးတၢ်ဂ့ၢ်တၢ်ကျိၤလၢကို ဖိအမိၢ်ပၢ်/ ပှၤကျၢ်ထွဲတၢ်မ့တမ့ၢ်ပှၤနိၢ်ဒိဉ်အဂၤလၢအအံးထွဲကျၢ်ထွဲလၢအဖိးသဲစးဒ်မိၢ်ပၢ်သိ; မ့တမ့ၢ်အိဉ် ဒီးတၢ်စိတၢ်ကမီၤလၢကမၤတၢ်ဒ်မိၢ်ပၢ်မ့တမ့ၢ်ပှၤကျၢ်ထွဲတၢ်လၢအဘဉ်ယးဒီးတၢ်ကူဉ်ဘဉ်ကူဉ် သ့တၢ်ဂ့ၢ်တၢ်ကျိၤလၢကို ဖိအဂိၢ်,
2. ကို ဒီးတၢ်ထိဉ်ကို မ့ၢ်နံၤမ့ၢ်သိလၢတၢ်ဆဲးလီၤမံၤ,
3. ကို ဖိအတီၤလၢအမၤလံဝဲဆၢကတိၢ်ခဲအံၤ,
4. ကို ဖိအတၢ်ဆဲးလီၤမံၤတၢ်အိဉ်သး (အဒိထိဉ်ကို လၢာ်ဆၢလၢာ်ကတိၢ် မ့တမ့ၢ်နံၤတတ်)
5. ကို ဖိအတၢ်အိဉ်ဖျဉ်မ့ၢ်နံၤမ့ၢ်သိ (အလါ/အသီ/အနံဉ်)
6. ကို ဖိအတၢ်ပဉ်ယှာ်မၤသကိးတၢ်လၢလံာ်ညီဉ်သိဉ်ဒိဉ်အဂၤအဂၤ/လၢအအါနၢ်,လံာ်တၢ်သိဉ်လိ မိၢ်ပှၢ်,
7. ကို ဖိအတၢ်တုၤထိဉ်ထိဉ်ဘး ဒီးနၢ်ဘဉ်တၢ်ဟ့ဉ်ခိဉ်ဖး မ့တမ့ၢ်တၢ်ဟ့ဉ်လၢကပီၤတဖဉ်,
8. ကို ဖိမ့ၢ်အိဉ်လၢတၢ်လိာ်ကွဲကရူၢ်ပူၤဒီးမ့ၢ်ကရၢဖိနှဉ် ကို ဖိအတယၢ်ဒီးအနိၢ်ထိ,
9. ကို ဖိအတၢ်ဂီၤ, ဒီး
10. ကို မ့တမ့ၢ်ကိၢ်ရှဉ်ကို လၢကို ဖိလဲၤထိဉ်တ့ၢ်ဝဲဒဉ်လၢအပူၤကွံာ်အဝဲဟ်ခွါ/ဟ်မုဉ်ဆဲးလီၤတ့ၢ် အမံၤလၢလ့ခၢဉ်ပဒိဉ်ကို တဖဉ်.

မ့ၢ်နာ်သက့ဒ်နှဉ်ဒီး လၢအပူၤကွံာ်, ကိၢ်ရှဉ်တဒုးအိဉ်ထိဉ်ဒီးမၤနိဉ်ယာ်ဒ်အမ့ၢ်လံာ်တၢ်မၤနိဉ် ဟ်ဖျါတၢ်ဂ့ၢ်တၢ်ကျိၤဘဉ်ယးနိၢ်တဂၤအတၢ်ဂ့ၢ်လၢတၢ်ဒုးနဲဉ်ဖျါထိဉ်တၢ်ဂ့ၢ်တၢ်ကျိၤလၢကို ဖိအ တၢ်ကူဉ်ဘဉ်ကူဉ်သ့အတၢ်မၤနိဉ်တဖဉ် ဖဲလၢကိၢ်ရှဉ်ဆၢတဲာ်ဝဲဒဉ်လၢတၢ်ဟ်ဖျါလၢပှၤလၢအဒီး နှ,ဘဉ်ဝဲဒဉ်သ့ဒီးမ့ၢ်ကဲထိဉ်တၢ်ဘဉ်ယိဉ်ဘဉ်ဘီလၢကို ဖိတၢ်ပူၤဖျဲးဒီးတၢ်ဘဉ်ယိဉ် မ့တမ့ၢ်တၢ် အိဉ်ဆူဉ်အိဉ်ချ,နှဉ်,ဒီးနိၢ်တဂၤတၢ်ဟ်ဖျါထိဉ်တၢ်ဂ့ၢ်တၢ်ကျိၤ ကဘဉ်တၢ်ဟ့ဉ်အခွဲးလၢပှၤလၢအ ဒီးနှ,ဘဉ်ဝဲဒဉ်သ့လၢကဆဲးကျိးဆဲးကျၢဒီး မ့တမ့ၢ် ဘဉ်ဒီးဆဲးကျိးကို ဖိနှဉ်လီၤ.

မိၢ်ပၢ်တဂၤမ့တမ့ၢ်ကို ဖိလၢတၢ်ယုထၢအီၤအိဉ်ဒီးတၢ်ခွဲးတၢ်ယာ်လၢကဂ့ၢ်လိာ်ဒီးပျဲကိၢ်ရှဉ်မၤနိဉ်ဟ် ဖျါတၢ်ဂ့ၢ်လၢအဘဉ်ယးဒီးကို ဖိလံာ်နဲဉ်ကျဲ/လံာ်ဟ်ဖျါတၢ်ဂ့ၢ်တၢ်ကျိၤ. ဝံသးစူၤကွဲးလံာ်ပရၢဆူ Russ Uhing, ပှၤနဲဉ်တၢ်လၢကို ဖိတၢ်ဆိဉ်ထွဲမၤစၢၤဝဲၤကျိၤဖဲ, 5905 O Street, Lincoln, NE 68510, ဒီးဒုးနဲဉ်ဖျါထိဉ်တၢ်လၢနဂ့ၢ်လိာ်/တအၢဉ်လီၤတူၢ်လိာ်လၢနဖိအတၢ်ဂ့ၢ်တၢ်ကျိၤလၢအဘဉ် တၢ်ယုထၢဒုးအိဉ်ထိဉ်လၢဒ်အမ့ၢ်လံာ်နဲဉ်ကျဲ/လံာ်တၢ်မၤနိဉ်တၢ်ဂ့ၢ်တၢ်ကျိၤအပူၤနှဉ်တက့ၢ်.

Student Services continued (402) 436-1688

လာတtill ယုထားလာတtill တပ်ယှက်အလံဒီနှဉ်, လဲကွtill LPS ဟ်ယဲၤသနှမ့တမ့်ဆဲးကျိးဘဉ်ဒီး Russ Uhing လၢ opt out form တtill ယုထားလာတtill တပ်ယှက်အလံဒီပူၤအဂီၢ်နှဉ်တက့်. ဖဲတtill ယ့ထိဉ်လၢအဖိးသဲစးနှဉ်ဘဉ်တtill မၤအီၤလၢကို့ဖိတtill ဆိဉ်ထွဲမၤစၢၤလၢတtill ကူဉ်ဘဉ်ကူဉ်သ့ အတtill မၤနိဉ်မၤဃါတဖဉ်ပဉ်ယှာ်ဒီးလံာ်ဟ်ဖျါထိဉ်တtill ဂ့till တtill ကျိၤ, တtill ယ့ထိဉ်ကဘဉ်တtill ကွtill ကဒါက့ၤအီၤလၢကို့ဖိတtill ဆိဉ်ထွဲမၤစၢၤအပှၤနဲဉ်တtill မ့တမ့်ပှၤတဂၤလၢတtill ဟှဉ်အီၤမူဒါ ဒီးတtill မၤတtill ဆၢတဲာ်လၢတtill မၤလၢပဲၤတtill ယ့ထိဉ်ကဘဉ်တtill မၤအီၤဒီးသနှၤထိဉ်အသးလၢတtill ဂ့till တtill ကျိၤ အကလှာ်လၢတtill ယ့ထိဉ်, တtill ပညိဉ်လၢတtill ယ့ထိဉ်တtill ဂ့till တtill ကျိၤ, အလိၢ်မ့till အိဉ်ဒီးတtill ကယုသ့ဉ်ညါပှၤလၢအယ့ထိဉ်ဒ်အကြားဝဲဘဉ်ဝဲ. ပှၤနီၢ်တဂၤစှာ်စှာ်မ့တမ့်ကရူၤ်လၢအဖီလာ်တဖဉ် အံၤ ယ့ထိဉ်ဝဲဇဉ်တtill တခါလၢ directory information လံာ်နဲဉ်ကျဲ/လံာ်တtill မၤနိဉ်တtill ဂ့till တtill ကျိၤဖဲလၢလါယူၤ ၂၀၂၀ နံဉ်တုၤလၢလါမ့ၤ ၂၀၂၁နံဉ်တtill ဆၢကတီၢ်အပူၤနှဉ်လီၤ.

Cornhusker Council Boy Scouts of America, Riley Elementary PTA, Malone Center Panthers, Kahoa PTO, UNL-TRIO-ETS, School Community Intervention & Prevention (SCIP),Worldstrides, Eastridge Swimming Pool, Lincoln Boys Choir, Washington DC Trip, YMCA Youth Sports, Champoux Detasseling, Greater Lincoln WIOA Youth Program (YESS), YWCALincoln, Kooser Elementary PTO, Lincoln Youth Football, Alicia Borer, YWCA Lincoln, Sonnenblume Studios, Ryan Evans, Nebraska Safety Council, UNO-Office of General Education and Dual Enrollment, Camp Sonshine, SouthPointe Christian Church, Lux Boosters, Niche Marketing Research, Bright Lights, Meadow Lane Park Association, Close Up Foundation, Foundation for LPS, Lifetouch, Sycamore Learning Company, Kahoa PTO, Arnold PTO, Allo Communications, Meadow Lane Elementary PTA, Fredstrom PTO, Girls Scounts - Spirit of Nebraska, Schoo PTSO, Beattie Elementary PTO, LHS Boosters, Irving PTSO, New Voters Organization/Young Democrats Club at Lincoln High School, Holmes PTO, Scott PTO, Roper PTO, Science Focus Program PTA, North Star Booster Club, Lincoln Graduation, A Warmer Day, Child Evangelism Fellowship of Lincoln - Good News Club, Girls on the Run of Nebraska, Eastridge PTO, Nebraska Army National Guard, Calvert Elementary PTSO, Cavett Elementary PTO, Prescott Elementary PTO, Rousseau ElementaryPTO, Boy Scouts of America, Cornhusker Council, Pack 93 (Cavett Elementary), Fredstrom Cub Scouts Pack 56, Ruth Hill PTA, Sheridan Elementary PTO, Adams Elementary PTO, Campus Life, Department of the Army, Meadow Lane Elementary PTA, Kahoa PTO, Cornhusker Council BSA 324, Arts & Humanities Focus Program Parent Collective, Music Go Round, Randolph Elementary PTA, Zeman Elementary PTO, Lincoln East Booster Club, Union Bank & Trust, University of Nebraska – Lincoln, Scott Stars PTO..

ဒ်ညီနှၢ်တtill ယ့ထိဉ်အဒိတနီၤလၢလံာ်ဟ်ဖျါတtill ဂ့till တtill ကျိၤလၢအိဉ်ယှာ်ဒီးမံၤသဉ်အိဉ်ဆိးလိၢ်ကျဲလၢတtill ချၢ လၢကိၢ်ရှဉ်ဟိဉ်ကဝီၤဖဲလၢတtill သူဉ်ထိဉ်အပတိၢ်ပဉ်ယှာ်ဒီး– ကွိမိၢ်ပtill တtill ကရၢကရိတဖဉ်(PTO/ PTA), လံာ်တtill ကစိဉ်ဒီးကွဲၤဟူဖျါ(လၢအဘဉ်ယးဒီးတtill လိာ်ကွဲကရူၤ်, ပှၤဒိးနှၢ်ဘဉ်တtill လၢကပီၤအမံၤစရီ, ဒီးအဂၤတဖဉ်) ဒီးမ့till ကျိၤဝဲၤကွာ် တtill ဆါတtill ပှၤတtill မၤစၢၤမ့တမ့်till တီၤထိကို့ကို့ဖိတဖဉ်ထုးထိဉ်တtill ဖိတtill လံၤလၢအဘဉ်ထွဲဒီးတtill ဖျိထိဉ်ကို(တနံဉ်တဘျိအလံာ်till ဂိၢ်တဖဉ်,till ကတဲာ်ကတီၤတtill အိဉ်လၢမူးအဂီၢ်,ဒီးအဂၤတဖဉ်) ဒီးကို့till ဂဲၤကလံဉ်တဖဉ်(အဒိtill ဂဲၤကလံဉ်ဆ့ကၤကယၤကယဲတဖဉ်). ကိၢ်ရှဉ်ကဟ်ဖျါထိဉ်till ဂ့till တtill ကျိၤလၢအဘဉ်ယးဒီးကို့ဖိလိၢ်လံၤတဖဉ်လၢအတအိဉ်till ထံဉ်လိာ်အိဉ်ဖှိဉ်till အိဉ်သး/till ဂ့till တဖဉ်လၢအဘဉ်ယးဒီးtill ဂ့till အဝဲအံၤနှဉ်လီၤ. အါနှၢ်အနှဉ်,till ကဘီးဘဉ်သ့ဉ်ညါလီၤဟံဉ်ဖိယီဖိtill ခွဲးtill ယာ်ဒီးtill ရှသူဉ်ကရၢ FERPA ဟှဉ်till ပျဲလၢကဘီးဘဉ်သ့ဉ်ညါနှၢ်till တဂၤtill ဒုးနဲဉ်ဖျါထိဉ်till ဂ့till တtill ကျိၤလၢကို့ဖိအတtill ကူဉ်ဘဉ်ကူဉ်သ့till မၤနိဉ်မၤဃါတဖဉ်,လၢအတအိဉ်ဒီးtill အၢဉ်လီၤဟှဉ်အခွဲးလၢမၢ်ပtill မ့တမ့်till ကို့ဖိလၢအတုၤထိဉ်ထိဉ်ဘးလၢtill ယုထၢအီၤ, till ဟ်ဖျါထိဉ်till ဂ့till ရှသူဉ်တုၤထိဉ်လၢtill အိဉ်သးလီၤတံtill တခါခါလၢtill ထံဉ်နှၢ်အီၤလၢ §99.31 လၢ FERPA till သိဉ်till သိတဖဉ်. ထဲဇဉ်လၢtill ဟ်ဖျါထိဉ်till ရှသူဉ်ဆူကို့ပှၤဘဉ်မူဘဉ်ဒါတဖဉ်, till ဟ်ဖျါထိဉ်လၢအဘဉ်ထွဲဒီးtill စံဉ်ညိဉ်ဝိတ့ဟှဉ်လီၤtill ကလှၢ်တဖဉ် မ့တမ့်till ဘျါသဲစးကွိၢ်ဘျိဉ်အtill ဟှဉ်လီၤtill ကလှၢ်till တဖဉ်, till ဟ်ဖျါလၢလံာ်till မၤနိဉ်till ဂ့till ကျိၤ, ဒီးလံာ်till ဟ်ဖျါဆူမၢ်ပtill မ့တမ့်till ကို့ဖိလၢအတုၤထိဉ်ထိဉ်ဘးလၢtill ဟ်ပနိဉ်ယုထၢအီၤ, §99.32 လၢ FERPA till သိဉ်till သိတဖဉ်till လိဉ်ဘဉ်လၢကိၢ်ရှဉ်ကမၤနိဉ်မၤဃါtill ဟ်ဖျါနှဉ်လီၤ. မၢ်ပtill ဒီးကို့ဖိလၢအသးနံဉ် ၁၈နံဉ်တုၤထိဉ်လၢtill ဟ်ပနိဉ်အိဉ်ဒီးtill ခွဲးtill ယာ်လၢကယုကွၢ်သမံသမိးဒီးကွၢ်ကဒါက့ၤtill မၤနိဉ်လၢtill ဟ်ဖျါထိဉ်till ရှသူဉ်တဖဉ်နှဉ်လီၤ. ကိၢ်ရှဉ်ကဟ်ဖျါထိဉ်နီၢ်till တဂၤtill ဟ်ဖျါtill ဂ့till တtill ကျိၤလၢtill ကူဉ်ဘဉ်ကူဉ်သ့till မၤနိဉ်တဖဉ်လၢကို့ဖိတဂၤလၢအတအိဉ်ဒီးtill မၤနှၢ်ဆိtill အၢဉ်လီၤတူၢ်လိာ်till ကွဲးလၢမၢ်ပtill မ့till ကို့ဖိလၢတုၤထိဉ်ထိဉ်ဘးလၢtill ဟ်ပယုထၢ.

- ကို့ပှၤနှၢ်စိနှၢ်ကမီၤအဂုၤအဂၤတဖဉ်, လၢအပဉ်ယှာ်ဒီးကို့သရဉ်တဖဉ်, လၢအဘဉ်ယးဒီးtill ကူဉ်ဘဉ်ကူဉ်သ့till ကရၢကရိခၢဉ်စးတဖဉ်မ့တမ့်till သိဉ်လိနဉ်လိလၢကို့အိဉ်ဒီးtill ဆၢတဲာ်လၢကအိဉ်ဒီးပှၤလၢအသးစဲဒီးtill ကူဉ်ဘဉ်ကူဉ်သ့လၢအဖိးသဲစးတဖဉ်. till ဝဲအံၤပဉ်ယှာ်ဒီးပှၤမၢတtill ဖိတဖဉ်, ပှၤဟှဉ်ကူဉ်till တtill တဖဉ်, ပှၤမၢမှာ်သးမၤကလီtill မၤတဖဉ်, မ့တမ့်ပဉ်till ဘဉ်အဂၤတဖဉ်လၢကိၢ်ရှဉ်ဒီးလဲပှၤမၢတtill ဖိလၢtill ချၢလၢအဘဉ်ယးtill သူဉ်ထိဉ်ဆိလီၤကို့till မၤစၢၤမ့တမ့်till ဖံးtill မၤအကျိၤအကျဲတဖဉ်, ဟှဉ်လီၤtill အိဉ်သးtill ဂ့till တtill ကျိၤလၢအဘဉ်till ကွဲးရဲဉ်လီၤအီၤ/ဖိးမံလံာ်သးဒီး FERPA till သိဉ်till သိတဖဉ်အပူၤနှဉ်လီၤ.
- ပှၤနှၢ်စိနှၢ်ကမီၤလၢကို့အဂၤတဖဉ်, ကို့till မၤအကျိၤအကျဲ, မ့တမ့်till သူဉ်ထိဉ်ဆိလီၤလၢတီၤထိကို့ဝံၤအလိၢ်ခံtill ကူဉ်ဘဉ်ကူဉ်သ့ဖဲကို့ဖိယုထံဉ်နှၢ်မ့တမ့်till ဟ်လီၤသးလၢtill ဆဲးလီၤမံၤ, မ့တမ့်till ဖဲကို့ဖိဆဲးလီၤတ့till လံအမံၤtill ပညိဉ်လၢtill ဟ်ဖျါထိဉ်ဘဉ်ထွဲဒီးကို့ဖိအtill ဆဲးလီၤအမံၤမ့တမ့်till ဆိတလဲ, till လိဉ်ဘဉ်လၢကဘဉ်လူၢ်ဟ်ထွဲဝဲဇဉ် FERPA till သိဉ်till သိတဖဉ်နှဉ်လီၤ.
- till ဟှဉ်စိဟှဉ်ကမီၤခၢဉ်စးလၢ U.S. Comptroller General, U. S. Attorney General, ဒီး U.S.till ကူဉ်ဘဉ်ကူဉ်သ့နဲဉ်ရ္ဒဉ်, မ့တမ့်till ကိၢ်စဲဉ်ဒီးလိၢ်ကဝီၤtill ကူဉ်ဘဉ်ကူဉ်သ့ပှၤနှၢ်စိနှၢ်ကမီၤတဖဉ်, ဒ်အမ့်ၢ်နံဉ်ကြၤစကဉ်till ကူဉ်ဘဉ်ကူဉ်သ့ဝဲၤကျိၤ. till ဟ်ဖျါထိဉ်till ရှသူဉ်လၢtill ဟှဉ်လီၤဝဲအံၤအဖီလာ်နှဉ်ဘဉ်သ့ဉ်သ့ဉ်ဒုးကဲထိဉ်, till လၢအဖိးမံလာ်သးဒီးtill လိဉ်ဘဉ်လၢ FERPA till သိဉ်till သိတဖဉ်ဒီးဘျးစဲလာ်သးဒီးtill သမံသမိးစုစရီမ့တမ့်၊ till သမံသမိးကိၢ်စၢဖှိဉ်မ့တမ့်ကိၢ်စဲဉ်till ဆိဉ်ထွဲမၤစၢၤtill ကူဉ်ဘဉ်ကူဉ်သ့till ရဲဉ်till ကျဲၤတဖဉ်, မ့တမ့်လၢtill လူၤထွဲဟ်ထွဲtill ဘျါသဲစးမ့တမ့်till လူၤဟ်till မၤထွဲကိၢ်စၢဖှိဉ်till လိဉ်ဘဉ်တဖဉ်လၢအဖိးသဲစးလၢအဘဉ်ထွဲဒီးtill ရဲဉ်till ကျဲၤသ့ဉ်တဖဉ်နှဉ်လီၤ. လၢနှဉ်အမဲာ်ညါtill အိဉ်လီၤဆိသ့ဉ်တဖဉ်အံၤကဒုးအိဉ်ထိဉ်ဝဲဇဉ်till ဟ်ဖျါထိဉ်တဖဉ်လၢနီၢ်ကစၢ်till ဟ်ဖျါtill ဂ့till တtill ကျိၤဆူtill ချၢဒ်အမ့်till လၢယုထၢအီၤ၃ဖျိလၢအဝဲသ့ဉ်ခၢဉ်စးလၢtill ဟှဉ်စိဟှဉ်ကမီၤအီၤသ့ဉ်တဖဉ်လၢကမၤဝဲဇဉ်till သမံသမိးစုစရီတမံၤဂ့ၤတမံၤဂ့ၤ, till သမံသမိးတဖဉ်, မ့တမ့်till လူၤဟ်till ထွဲtill ဘျါသဲစး မ့တမ့်till လူၤဟ်till မၤထွဲtill ဟူးtill ဂဲၤလၢအဝဲသ့ဉ်အခၢဉ်စးနှဉ်လီၤ.
- ဘဉ်ယးဒီးtill ဘျးစဲလၢကျိဉ်စ့ဂ့ၢ်ဝိလၢကို့ဖိဟဲပတံထိဉ်ဝဲဇဉ်မ့till ဂ့ၤကို့ဖိဒီးနှၢ်ဘဉ်till လံမ့till ဂ့ၤ, till ဂ့till တtill ကျိၤဒ်အလိၢ်မ့till အိဉ်လၢtill ကဆၢကတဲာ်ဟ်လီၤလၢtill ကြၤးဒီးနှၢ်ဘဉ်ကျိဉ်စ့ဂ့ၢ်ဖိ, ဆၢတဲာ်လီၤtill ဒီးနှၢ်ဘဉ်till ဆိဉ်ထွဲမၤစၢၤဆံးအါဆံးအါ, ဆၢတဲာ်till ဆိဉ်သးတဖဉ်, မ့တမ့်till မၤလီၤတံၢ်ဒ်သိးtill ကလူၤဟ်ထွဲtill အိဉ်သးတဖဉ်လၢtill ဆိဉ်ထွဲမၤစၢၤtill သိဉ်till သီသ့ဉ်တဖဉ်နှဉ်လီၤ.
- ကိၢ်စဲဉ်ဒီးလိၢ်ကဝီၤပှၤနှၢ်စိနှၢ်ကမီၤတဖဉ်မ့တမ့်ပှၤလၢအိဉ်ဒီးtill စိtill ကမီၤမ့till ဂ့ၤလၢtill ဂ့till တtill ကျိၤလီၤလီၤဆိဆိလၢtill ဟှဉ်လၢကဘဉ်till ဟ်ဖျါထိဉ်အီၤမ့တမ့်till ဟ်ဖျါtill ချၢရှသူဉ်ခီဖျိလၢကိၢ်စဲဉ်သဲစးtill သိဉ်till သီလၢtill ဘဉ်ယိဉ်တဖဉ်လၢ ဖိသဉ်အကွိၢ်ဘျိဉ်till မၤကျိၤကျဲဒီးtill ရဲဉ်till ကျဲၤtill မၤအtill သ့till ဘဉ်လၢအမၤtill တုၤလီၤတီၤလီၤ, အဆိကတၢ်till ဟူးtill ဂဲၤ, ကွဲဖိအtill ဂ့till လၢtill ဟ်ဖျါထိဉ်ကဘဉ်လိာ်ဖိးမံလာ်သးဒီး FERPA till သိဉ်till သိတဖဉ်နှဉ်လီၤ.
- till ကရၢကရိထိဉ်ဒီးtill ဒုးအိဉ်ထိဉ်ဝဲဇဉ်till မၤလိမၤဒီးတဖဉ်လၢ, မ့တမ့်လၢကိၢ်ရှဉ် အခၢဉ်စး, အခ်ပညီလၢ (a) till မၤလဲၤထိဉ်လဲၤထီ, မၤဂၢ်မၤကျၢ၊/မၤလီၤတံၢ် မ့တမ့် ပၢဆၢၤတtill တယာ်ဆိtill ဒီးစဲးတဖဉ်, (b) ပၢဆၢၤဟှဉ်မစၢၤကို့ဖိtill ရဲဉ်till ကျဲၤတဖဉ်, မ့တမ့် (c) မၤဂ့ၤထိဉ်till သိဉ်လိနဉ်ကျဲတဖဉ်.
- till ဟ်ပနိဉ်ဟ်ကဲtill ကရၢကရိတဖဉ်အtill ဖံးtill မၤဒီးကဆဲးမၤtill ဖံးtill မၤ အအကျိၤအကျဲ လၢtill ဟ်ပနိဉ်အီၤသ့ဉ်တဖဉ်.
- ဆူမၢ်ပါလၢအဖိဝစနံဉ်အဖီခ်ဉ်/ဖိသဉ်လၢတုၤထိဉ်ထိဉ်ဘးtill ဟ်ပနိဉ်ကို့ဖိမ့ၢ်ဒီးသနှၤထိဉ်သးလၢ IRS tax till ခ်till သွဲtill ဟ်ပညိဉ်တဖဉ်.
- လူၤဟ်till ထွဲဝဲဇဉ်စံဉ်ညိဝိတ့အtill အၢဉ်လီၤ မ့တမ့်till သဲစးtill သိဉ်till သိtill ဘျါ ကွိၢ်ဘျိဉ်အtill ဟှဉ်လီၤtill ကလှၢ်.
- ပှၤနှၢ်စိနှၢ်ကမီၤလၢအကြၤးအဘဉ်တဖဉ်ကဆဲးကျိးဒီးtill အိဉ်ဆူဉ်အိဉ်ချ,မ့တမ့်till ပူၤဖျဲးဒီးtill ဘဉ်ယိဉ်လၢဂ့ၢ်ဂိအူဂိၢ်, till သံကွၢ်ဆူ FERPA till သိဉ်till သိတဖဉ်.
- till ဂ့till တtill ကျိၤလၢကိၢ်ရှဉ်နဲဉ်ဖျါဟ်ပနိဉ်ဝဲတဖဉ်ဒ်အမ့်ၢ် "directory information လံာ်till မၤနိဉ်till ဂ့till တtill ကျိၤ" လၢ FERPA till သိဉ်till သိတဖဉ်အဖီလာ်.

ကိၢ်ရှဉ်ဟိဉ်ကဝီၤအဖီလစံဉ်till ဘျါသနှၤအံၤမ့်ၢ်ဝဲလၢtill ကူဉ်ဘဉ်ကူဉ်သ့till မၤနိဉ်တဖဉ် အဂိၢ်လၢtill ကဟ်ကိၢ်အီၤဒ်till ရှသူဉ်ထဲဇဉ်လၢဘဉ်till ဟှဉ်လီၤအခွဲးခ်ဖျိလၢ FERPA till ဘျါသဲစး, ဒီးကိၢ်ရှဉ်ဟိဉ်ကဝဲၤတအၢဉ်လီၤတူၢ်လိာ်till မၤလိသ့ထိဉ်သးတမံၤဂ့ၤတမံၤဂ့ၤလၢအပဉ်ယှာ်till တဟှဉ်စိဟှဉ်ကမီၤ လၢtill ဘိးဘဉ်ဟ်ဖျါထိဉ်လၢtill ကူဉ်ဘဉ်ကူဉ်သ့ အtill မၤနိဉ်မၤဃါတဖဉ်နှဉ်ဘဉ်. လၢtill မၤလိမၤဒီးတနီၤနှဉ်ကို့ဖိtill ဖံးtill မၤဘဉ်သ့ဉ်သ့ဉ်till ဒုးနဲဉ်ဖျါထိဉ်till တ့ၢ်အီၤမ့တမ့်till ဟ်ဖျါထိဉ်ဆူပှၤအဂုၤအဂၤတဖဉ်. တဘျိယီစ့ၢ်ကီး ကို့သရဉ်/သရဉ်မှဉ်တဖဉ်ကအိဉ်ဒီးပှၤဂၤတဖဉ်အါနှၢ်ဒ်းကို့သရဉ်မ့တမ့်ကို့ပှၤမၤတtill ဖိ, ဒ်အမ့်ၢ်ပှၤမၤမှာ်သးမၤကလီtill မၤတဖဉ် မ့တမ့်လၢအဘဉ်ထွဲဒီးကို့ဖိတဖဉ်, ကမၤစၢၤtill မၤလၢtill ဟှဉ်ကို့ဖိအမးtill ဖံးtill မၤဒီးဟှဉ်ကၢ့ၤအမးအတီၤပတီၢ်till မၤဆူကို့ဖိတဖဉ်. ကိၢ်ရှဉ်အၢဉ်လီၤတူၢ်လိာ်မ့်ၢ်ဂ့ၤ မ့တမ့်till အၢဉ်လီၤတူၢ်လိာ်မ့်ၢ်ဂ့ၤဒ်သိးဒီးtill သိဉ်လိနဉ်လိtill မၤလိသ့ထိဉ်သးတဖဉ်, ဒီးtill ဒုးအိဉ်ထိဉ်ဒ်အမ့်ၢ်ကို့ဖိtill ဖံးtill မၤဒ်လံာ်နဉ်ကျဲ/လံာ်လၢဟ်ဖျါထိဉ်ကို့ဖိtill ဂ့till တtill ကျိၤဒီး/မ့တမ့်ၢ်ဒ်အမ့်ၢ်ဝဲတမ့်ၢ်–till ကူဉ်ဘဉ်ကူဉ်သ့till ဟ်ဖျါ တဖဉ်. မ့ၢ်ပtill တဂၤဘဉ်တဂၤဒီးကို့ဖိလၢကြၤးဝဲဘဉ်ဝဲဒီးtill ယုထၢကဘဉ်အိဉ်ဒီးtill ဟ်သး လၢအအိဉ်ဒီးအၢဉ်လီၤတူၢ်လိာ်till မၤပနိဉ်ယာ်till ဝဲအံၤလၢမၢ်ပtill အtill ဟ်ပဟဲထိဉ် မ့တမ့်till ကို့ဖိကြၤးဝဲဘဉ်ဝဲလၢtill ယုထၢဟှဉ်till ဒုးသ့ဉ်ညါဆူကိၢ်ရှဉ်လၢtill ကွဲးဒုးသ့ဉ်လၢtill ဟ်ပနိဉ်အီၤလၢtill ဖိခ်ဉ်ဘဉ်ထွဲဒီးtill ခ်ဉ်till ဘီ/till အမံၤလၢလံာ်နဉ်ကျဲ/လံာ်ဟ်ဖျါtill ဂ့till တtill ကျိၤ. till အၢဉ်လီၤဟှဉ်အခွဲးကဘဉ်till တယာ်ဆိကမဉ်လၢအိဉ်ဒီးtill ဟှဉ်လီၤတ့till အီၤ လၢtill တဟဲထိဉ်အtill ဒုးသ့ဉ်ညါလၢမၢ်ပtill မ့တမ့်till ကို့ဖိလၢကြၤးဝဲဘဉ်ဝဲဒီးtill ယုထၢအီၤ.

ကို့ဖိtill ဘံဉ်till ဘၢ/till ရှသူဉ်till ဒီသဒၢလီၤသး

ကိၢ်ရှဉ်ဟိဉ်ကဝီၤမၤဝဲဇဉ်till လီၤယုထံဉ်သ့ဉ်ညါလၢကျိၤကျဲလၢtill ကဒီသဒၢဝဲဇဉ်ကို့ဖိတဖဉ် အtill ခွဲးtill ယာ်တဖဉ်, မ့ၢ်ပtill ဒီးပှၤမၤtill ဖိ, ဒီသဒၢtill ဆၢကတီၢ်လၢကို့သရဉ်တဖဉ်ဒီးကို့ပှၤ ပၢဆၢၤtill တဖဉ်, ဒီးကမၤစှၤလီၤဝဲဇဉ်till ဖိtill သိဉ်လိနဉ်လိအtill ဟ်till ဆၢ/အtill ဒ်till ဘဉ်တဖဉ်နှဉ်လီၤ. အဆိကတၢ်နှဉ်ကွဲးtill အၢဉ်လီၤဟှဉ်အခွဲးလၢမ့ၢ်ပtill တဂၤဂၤမ့တမ့်till ပှၤကွၢ်till ထွဲtill လၢအဖိးသဲစးအtill လိဉ်ဘဉ်လၢtill လီၤယုသ့ဉ်ညါtill ဒီး till သမံသမိးtill မၤလိမၤဒီးတဖဉ် လၢအပဉ်ယှာ်ဒီး till ထၢဖှိဉ်till ဂ့till တtill ကျိၤလၢအဘဉ်ယးဒီး–

1. ထံရှေ့ကိုသဲးအတေ့ရလိာ်ဘဉ်ထွဲလိာ်သး,
2. ဘဉ်ယးဒီးသးတေ့ဆိကမိဉ်ဒီးလၢအဘဉ်ထွဲဒီးသးဂ့ၢ်ပိညါတေ့ကီတေ့ခဲတဖဉ်လၢအကဲထိဉ် အသးသ့လၢအမၢမဲာ်ဆုး/မၢတံာ်တာ်ကွိဖိမ့တမ့ၢ်အဝဲဟိ$\frac{1}{2}$ခွါ/ဟိမုဉ်အဟံဉ်ဖိယိဖိ,
3. ဟိမုဉ်ဟိ$\frac{1}{2}$ခွါသ့ဉ်ထံးတေ့ရှလိာ်မှာ်လိာ်တေ့ဟူးတေ့ဂဲၢမ့တမ့ၢ် တေ့ဟ်သူဉ်ဟ်သးတဖဉ်,
4. တဖိးသဲစး, ထိဒါဘဉ်ယးပှၤဂ့ၢ်ဝိတေ့ရှလိာ်မှာ်လိာ်, တေ့ဟ်ကမဉ်လီၤနီၢ်ကစၢ်သး ဒီးမၢစ့ၢၤလီၤတေ့ဟ်သူဉ်ဟ်သးအသူးသ့ဉ်လၢကပီၤ,
5. တေ့ယုသ့ဉ်ညါဒီးဆၢတာ်ာ် ပာ်ဖးနီၢဖးပှၤအဂၤတဂၤအလုၢ်အပ္ၢၤလီၤတေ့ၢ်လီၤဆဲးယုာ်ဒီးမတၢ လၢကွိဖိအိဉ်ဘူးကတၢ်ဒီးဟံဉ်ဖိယိဖိအတေ့ရှလိာ်မၢဘဉ်ထွဲလိာ်သး,
6. လီၤဆိုဇဉ်တေ့သ့ဉ်ညါဟ်ပနီဉ်တေ့ခွဲးတေ့ယာ်လၢအဖိးသဲစး မ့တမ့ၢ်တေ့လၢအဒ်သိးလိာ် အသးတေ့ဘဉ်ထွဲလိာ်သးတဖဉ်, ဒ်အမ့ၢ်ဝဲဇဉ်ပှၤသ့ဉ်တဖဉ်လၢအမ့ၢ် ပီၢ်ရိတဖဉ်, ကသံဉ်သ ရဉ်တဖဉ်ဒီး ကတာ်/ပဒိဉ်/တၢ်အိဉ်ဖှိဉ်သရဉ်တဖဉ်,
7. တေ့ဘူဉ်တေ့ဘါတေ့ဟူးတေ့ဂဲၢတဖဉ်, တေ့ဘဉ်ထွဲလိာ်သးတဖဉ်မ့တမ့ၢ်ကွိဖိအတေ့စ့ၢ်တေ့ နာ်တဖဉ် မ့တမ့ၢ်ကွိဖိအမိၢ်အပၢ်, မ့တမ့ၢ်
8. ကျိဉ်စ့တေ့ဟဲနာ်(အါနှၢ်ဒ်းတေ့လိဉ်ဘဉ်ခီဖျိလၢတေ့ဘျၢသဲစးတေ့ဆၢတာ်ာ်ဟ်လီၤယာ်ဝဲ လၢပှၤလၢအကြၢးဝဲဘဉ်ဝဲလၢတေ့ပဉ်ယုာ်မၢသကိးတေ့လၢတေ့ရဲဉ်တေ့ကျဲၤ မ့တမ့ၢ် ဒီးနှၢ်ဘဉ်ကျိဉ်စ့ဂ့ၢ်ဝိတေ့ဆိဉ်ထွဲမၢစၢၤလၢတေ့ရဲဉ်တေ့ကျဲၤအဖီလာ်).

မိၢ်ပၢ်/ပှၤကွၢ်ထွဲတေ့တဖဉ်ဒီးကွိဖိတဖဉ်ဘဉ်သ့ဉ်သ့ဉ်ကယုထၢဝဲဇဉ်လၢတပဉ်ယုာ်မၢသ ကိးတေ့လၢတေ့လီၤယုသ့ဉ်ညါမၢလိနှၢ်တေ့ဒီး တေ့လီၤသမံသမိးတေ့မၢလိတဖဉ်အပူၤနှဉ် ဘဉ်.

တေ့လီၤယုသ့ဉ်ညါတေ့ခဲလၢာ်, တေ့သံကွၢ်သံဒီးတဖဉ်, တေ့ထံဉ်တေ့ဆိကမိဉ်တဖဉ်, တေ့သံကွၢ် မၢနိဉ်တေ့တဖဉ်ဒီးတေ့သမံသမိးအဂုၤအဂၤလၢတေ့ပၢဆှၢဟ့ဉ်လီၤအီၤဖဲလၢတေ့ယိထံသမံသမိး တေ့ဒီး တေ့လီၤယုသ့ဉ်ညါမၢလိနှၢ်တေ့နှဉ်ဘဉ်တေ့ထံဉ်နှၢ်အီၤ/မၢနှၢ်အီၤဒီးကွၢ်ကဒါက့ၢၤအီၤခီဖျိ လၢမိၢ်ပၢ်/ပှၤကွၢ်ထွဲတေ့လၢအဖိးဒီးသဲစးတေ့ဘျၢတဖဉ်သ့ဝဲနှဉ်လီၤ. တေ့လိဉ်ဘဉ်လၢတေ့ကွၢ်က ဒါက့ၢၤကဘဉ်တေ့ယုထိဉ်အီၤဆူကွိခိဉ်လၢနတေ့သ့ဉ်ထိဉ်/ကွိခိဉ်လၢနကွိနှဉ်လီၤ.

Video လီလုၤကွီၤလၢတေ့ယုထံဉ်သ့ဉ်ညါမၢလိတေ့သနၢ်ဉ် ဒီးကွိဖိတေ့မၢလိမၢဒီး

လၢတေ့မၢသးအကတိၢ်, ခီလ့ဉ်ဒီးဖ့ဉ်စမိမ့ၢ်ကွိဖိသရဉ်သရဉ်မ့ဉ်တဖဉ် ဒီးတေ့ယုသ့ဉ်ညါမၢ လိတေ့သနၢ်ဉ်ကွိဖိတဖဉ် တေ့လိဉ်ဘဉ်ဝဲဇဉ်လၢဖိဉ်နှၢ်/ကဒိနှၢ်တေ့မၢလိတဖဉ်လၢတေ့ဂီၤမူ ဒၢလၢတေ့နှဉ်အယိအစဝဲသ့ဉ်ကပဉ်ထံနီၤဖးက့ၢဝဲဇဉ်အဝဲသ့ဉ်တေ့သိဉ်လိမၢယုၤအကျိၤအ ကျဲတဖဉ်နှဉ်လီၤ. တေ့အဝဲအံၤမ့ၢ်ဝဲတေ့သိဉ်လိတေ့ပီးတေ့လိအရှဒိဉ်တခါလၢဟ့ဉ်အဝဲသ့ဉ် လၢကကွၢ်ထံကွၢ်ဆးအဝဲသ့ဉ်အတေ့သိဉ်လိတေ့မၢလိသ့ထိဉ်သးတဖဉ်လၢအိဉ်ယုာ်ဒီးတေ့ ဟ်လီၤတေ့ဂ့ၢ်တေ့ကျိၤလၢအဝဲသ့ဉ်ကွိဖိတေ့သိဉ်လိမ့တမ့ၢ်တေ့ယုထံဉ်သ့ဉ်ညါမၢလိတေ့ဆိ လီၤဟ်လီၤတေ့သနၢ်နှဉ်လီၤ. တေ့မၢဝဲတေ့ဒိတေ့ဂီၤမူတေ့ပာ်ာ်ထံနီၤဖးကဲထိဉ်အသးလၢပှၤ သးနံဉ်ထဲသိးဒိတံၤဒိသကိးဒီးခီလ့ဉ်ဒီးဖ့ဉ်စိ မိၤပှၤနဲဉ်တေ့တဖဉ်နှဉ်လီၤ. ဟံဉ်ဖိယိဖိတေ့ ကူဉ်ဘဉ်ကူဉ်သ့တေ့ခွဲးတေ့ယာ်တဖဉ်ဒီးတေ့ရှသူဉ်တေ့ သိဉ်တေ့သီလၢဘျိဉ်ဒိဉ်ထုးထိဉ်ဝဲ (FERPA) ဒီးတေ့ဘျၢသဲစးအဂၤတဖဉ်တေ့လိဉ်ဘဉ်ဝဲဇဉ်လၢနီၢ်တဂၤတေ့ဟ်ဖျါထိဉ်တေ့ဂ့ၢ် တေ့ကျိၤနုးအိဉ်ဖျါထိဉ်တေ့ဒ်အမ့ၢ်ဝဲဇဉ်တေ့တခါလၢတေ့ယုထံဉ်သ့ဉ်ညါမၢလိတေ့သနၢ်ဉ် လၢတေ့သိဉ်လိနဲဉ်လိတေ့ရဲဉ်တေ့ကျဲၤလၢအဘဉ်ယးဒီး LPS ကွိဖိတဖဉ်ကဘဉ်ဟ်ဝဲဒ်တေ့ ရှသူဉ်တေ့ဘံဉ်တေ့ဘၢဒီးတဘဉ်ဒုးအိဉ်ဖျါထိဉ်မ့တမ့ၢ်ဟ်ဖျါရၢလီၤတေ့လၢနၢ်ဟူလၢပှၤအ ဂုၤအဂၤသ့ဉ်တဖဉ်အအိဉ်နှဉ်ဘဉ်. တေ့ဘံဉ်တေ့ဘၢ/တေ့ဂ့ၢ်တေ့ကျိၤရှသူဉ်မ့တမ့ၢ်တေ့ဂီၤ မူသ့ဉ်တဖဉ်ကဘဉ်တေ့သူအီၤထဲလၢတေ့သိဉ်လိနဲဉ်လိဒီးတေ့မၢလိမၢဒီးအတေ့ပညိဉ်တခါ ဒီၤ ဒ်အမ့ၢ်တေ့တခါလၢတေ့ယုထံဉ်သ့ဉ်ညါတေ့မၢလိသနၢ်ဉ်တေ့ရဲဉ်တေ့ကျဲၤနှဉ်လီၤ. တေ့မၢ နိဉ်မၢဃါခဲလၢာ်ဟ်ကီၤအီၤဒ်အမ့ၢ်တေ့ဂ့ၢ်တေ့ကျိၤဒီးတေ့ဂီၤမူတဖဉ်တေ့လိဉ်ဘဉ်ဝဲဇဉ်လၢက ဘဉ်တေ့မၢဟးဂီၤ အီၤဖဲလၢတေ့ပာ်ာ်ထံနီၤဖးအီၤဝံၤအလိၢ်ခံ ဒီးတေ့တဲာ်သကိးအီၤဝံၤအလိၢ်ခံ လၢ ဖဲလၢကွိဖိအတေ့ယုသ့ဉ်ညါတေ့သိဉ်လိနဲဉ်လိအတေ့လဲၤခီဖျိဝံၤအလိၢ်ခံနှဉ်လီၤ. နမ့ၢ်ဆဲဉ်ဒီးလၢနပှၤကွိဖိတေ့သုတ**ဒ**ိနှၢ်အဂီၤလၢရှဉ်ပူၤလၢတေ့ပညိဉ်အဝဲအံၤအဂီၢ်နှဉ်, ဝံ သးစူၤ ဒုးသ့ဉ်ညါဘဉ်နကွိဒီးဒုးနဲဉ်ဖျါထိဉ်အီၤလၢဟံဉ်ဖိယိဖိတေ့ထၢထံဖိကိၢ်ဖိနိဉ်ဂ်ၢ် census အလံာ်ဒိပူၤနှဉ်တက့ၢ်.

LPS Synergy ParentVue (PVue) and StudentVue (SVue) မူဒါတေ့ဖံးတေ့ မၢအဖိလစ်ဉ်တေ့ဘျၢသနူလၢတေ့ကသူအီၤအဂီၢ်

မိၢ်ပၢ်တေ့လဲၤကွၢ်ကွိဖိတေ့ဂ့ၢ်တေ့ကျိၤလၢခီဉ်ဖ့ျုထၢဉ်ပူၤ ParentVue ဒီး TeacherVue စဲးဖိကဟဉ်တေ့မၢလိလၢတေ့ဟ်ဖှိဉ်တၢဉ်ပိဉ်မၢသကိးဒီးထၢနှာ်ကွိဖိတေ့ဂ့ၢ်တေ့ကျိၤအကျိၤ အကျဲလၢ အကဘဉ်တေ့သူအီၤလၢမိၢ်ပၢ်တဖဉ်/ပှၤကွၢ်ထွဲတေ့တဖဉ်ဒီးကွိဖိတဖဉ်လၢတေ့ပ ညိဉ်လီၤလီၤဆိ ဆိလၢတေ့ကဒုးသ့ဉ်ညါဘဉ်ယးဒီးကွိဖိအတေ့ဖံးလိမၢဒီးဘဉ်ယးလံာ်လဲၤ တေ့ဖံးတေ့မၢတေ့ဟ်ဖျါတဖဉ်နှဉ်လီၤ. တေ့ဟ့ဉ်ပလီၢ်/တေ့တဲာ်ပလီၢ်ကဘဉ်တေ့ဂဲၤလိအီၤလီၤ တဲာ်လီၤဆဲးဘဉ်ဂ့ၢ်ဘဉ်ဝိလၢ ကအံးထွဲကွၢ်ထွဲကွိဖိအတေ့ရှသူဉ်ဘဉ်ယးတေ့မၢနိဉ်မၢဃါတ ဖဉ် ဒီးတေ့ဂ့ၢ်တေ့ကျိၤတဖဉ်နှဉ်လီၤ. တေ့မၢကမဉ်/တေ့သူကမဉ်တခါဂ့ၢ်တခါဂ့ၢ်လၢတေ့အ ကျိၤအကျဲအံၤနှဉ်ကဒိးနှၢ်တေ့အစၢလၢ(အခီး)တေ့ဂ့ၢ်တေ့ကျိၤလၢတေ့မၢနှၢ်/တေ့နှာ်လီၤကွၢ် ကဘဉ်တေ့ဆိကတိၢ်/ပတုာ်ကွံာ်အီၤနှဉ်လီၤ.

- ပှၤလၢအသူတေ့တဖဉ်တဘဉ်ဂ့ာ်ကျဲးစားမၢကွၢ်လၢကမၢဘဉ်ဒိဘဉ်ထံးမ့တမ့ၢ်မၢဟးဂီၤတေ့ဂ့ၢ်တေ့ ကျိၤလၢကွိဖိ(တဖဉ်) လၢအခီးတေ့ဂ့ၢ်တေ့ကျိၤဘဉ်တေ့စူးကါအီၤ, လၢပှၤလၢအသူတေ့အဂၤတဂၤ, ကိၢ်ရှဉ်ကွိပှာ်ဘျုးစဲ, မ့တမ့ၢ်အ့ထၢဉ်နဲး.
- ပှၤလၢအသူတေ့တဖဉ်တဘဉ်သူဝဲ PVue/SVue လၢတေ့ဟူးတေ့ဂဲၤလၢအတဖိးဒီးသဲစးတမံၤဂ့ၤ တမံၤဂ့ၤ, လၢအပဉ်ယုာ်ဒီး, တေ့လုၢ်သ့ဉ်ခါပတာ် တေ့မၢကမဉ်တေ့ရှသူဉ်တေ့ဂ့ၢ်တေ့ကျိၤအတေ့ ဘျၢသဲစးတဖဉ်နှဉ်လီၤ.
- ပှၤလၢအသူတေ့တဖဉ်တဘဉ်မၢနှၢ်/နှာ်လီၤကွၢ်တေ့ဂ့ၢ်တေ့ကျိၤ မ့တမ့ၢ်အခီးတေ့ဂ့ၢ်တေ့ကျိၤတခါဂ့ၤ တခါဂ့ၤလၢအဘဉ်ယးဘဉ်ထွဲဒီးကွိဖိအဂုၤအဂၤတဖဉ် မ့တမ့ၢ်ဟံဉ်ဖိယိဖိ မ့တမ့ၢ် အါနှၢ်ဒ်းကွိဖိ တဂၤလၢတေ့ဟ့ဉ်လီၤဒီးဟ်ပနီဉ်အီၤနှဉ်ဘဉ်.

လ့ခၢဉ်ပဒိဉ်ကွိကိၢ်ရှဉ်ဟိဉ်ကဝီၤတအိဉ်ဒီးတေ့ဟံးနှၢ်မူဒါလၢတေ့ဘီးဘဉ်ဟ်ဖျါထိဉ်ကွိဖိအတေ့ရှသူဉ် တေ့ဘံဉ်တေ့ဘၢလၢကဒုးအိဉ်ထိဉ်တေ့ဂ့ၢ်တေ့ကျိၤခီဖျိလၢအတလၢတပဲၤလၢကဒိသဒၢဝဲဇဉ်username ဒီး password တဖဉ်လၢကွိဖိတဖဉ်, မိၢ်ပၢ်တဖဉ်မ့တမ့ၢ်ပှၤကွၢ်ထွဲတေ့တဖဉ်အဂီၢ်နှဉ်ဘဉ်. နမ့ၢ်သ့ဉ် ညါဒီးနာ်လၢတဘျီဂ့ၤတဘျီဂ့ၤန username ဒီး password ဘဉ်တေ့မၢနှၢ်အီၤ မ့တမ့ၢ်ဘဉ်တေ့သူအီၤ ခီဖျိလၢပှၤတဂၤဂၤလၢနတအၢဉ်လီၤဟ့ဉ်အခွဲးလၢကနှာ်လီၤကွၢ်နကွိဖိအတေ့မၢနိဉ်မၢယါတဖဉ်, တ ဘျီယီနှဉ်ဒုးသ့ဉ်ညါပှၤတၢဆှၢတေ့တဘျီယီလၢနပှၤကွိဖိအကွိနှဉ်တက့ၢ်. နမ့ၢ်သးပှၤနိဉ်မ့တမ့ၢ်မၢလီၤ မ်နေ့ password နှဉ်, ဝံသးစူၤဆဲးကျိုးဘဉ်ဒီးကွိလၢတေ့ကမၢစၢၤနၤအဂီၢ်နှဉ်တက့ၢ်.

လၢတေ့ဘံဉ်တေ့ဘၢအတေ့ပညိဉ်တဖဉ်အဂီၢ် PVue/SVue အခီးတေ့ဂ့ၢ်တေ့ကျိၤတေ့တဘဉ်ဟ့ဉ်ခီဟ့ဉ် နီၤလီၤအီၤခီဖျိလၢလီတဲစိ မ့တမ့ၢ် လီပရၢသ့ဉ်တဖဉ်နှဉ်ဘဉ်. ဝံသးစူၤမၢနိဉ်လၢပှၤလၢအံးထွဲကွၢ်ထွဲ တေ့တဂၤဘဉ်တဂၤဒီးကွိဖိကဒီးနှၢ်ဘဉ်ဝဲဇဉ် username ဒီး password လၢအလီၤဆိလံာ်အသးနှဉ် လီၤ. နအိဉ်ဒီးမူဒါလၢတေ့ဒီးသဒၢတေ့ဟ်ခူသူဉ်နေ username ဒီး password ဒီးကြၢးဝဲဘဉ်ဝဲလၢန ကနှာ်လီၤကွၢ်နလီပရၢလၢတေ့ဒုးသ့ဉ်ညါနၤဒီးနသးလီၤပလံာ်လၢနကထုးထိဉ်ရၢလီၤအီၤလၢကွိဖိခ လၢာ်တေ့ဂ့ၢ်တေ့ကျိၤလၢတေ့အကျိၤအကျဲလၢနကွိဖိဒီးဆူပှၤတဂၤဘဉ်တဂၤလၢကသူန PVue/SVue လၢတေ့လဲၤနှာ်ကွၢ်တေ့အဂီၢ်နှဉ်လီၤ.

တေ့ယုထၢကွိဖိတေ့ဂ့ၢ်တေ့ကျိၤအလံာ်ဘီးဘဉ်သ့ဉ်ညါဘဉ်ယးဒီးတေ့ဟ်ဖျါထိဉ်/တေ့တဲာ ဖျါထိဉ်

ကိၢ်စၢဖှိဉ်တေ့ဘျၢသဲစးလိဉ်ဘဉ်ဝဲဇဉ်လၢလ့ခၢဉ်ပဒိဉ်ကွိကဟ့ဉ်လီၤဝဲဇဉ် ပှၤတဖဉ်လၢအယုထၢဒီးဆဲးလီၤနှၢ် ပှၤမံၤလၢသုးဖိသီအပူၤ ဒီးတေ့ကရၢကရိတဖဉ်လၢပတိၢ်ထိတေ့ကူဉ်ဘဉ်ကူဉ်သ့ကနှာ်လီၤ ဒီးမၢနှၢ်ဝဲဇဉ်တီၤ ထိကွိ ကွိဖိအမံၤတဖဉ်, အိဉ်ဆိးလိၢ်ကျဲတဖဉ်, ဒီးလိတဲစိနိဉ်ဂ်ၢ်လၢတေ့ကွဲးရဲဉ် လီၤအီၤတဖဉ်နှဉ်လီၤ. မိၢ်ပၢ် ဒီးတီၤထိကွိဖိတဖဉ်အိဉ်ဒီးတေ့ခွဲးတေ့ယာ်လၢကယုထိဉ်ဝဲဇဉ်လၢလ့ခၢဉ်ဖဒိဉ်ကွိလၢအသုတဟ့ဉ်နီၤလီၤတေ့ ဂ့ၢ်တေ့ကျိၤဝဲအံၤ (အဒိ, တဘဉ်ဟ့ဉ်နီၤလီၤကွိဖိအမံၤ, အိဉ်ဆိး လိၢ်ကျဲ, ဒီးလိတဲစိနိဉ်ဂ်ၢ်လၢဘဉ်တေ့ကွဲး လီၤအီၤ) ဆူပှၤလၢအယုထၢဒီးဆဲးလီၤနှၢ်ပှၤမံၤလၢသုးဖိသီအပူၤ မ့တမ့ၢ်တေ့ကရၢကရိတဖဉ်လၢပတိၢ်ထိတေ့ ကူဉ်ဘဉ်ကူဉ်သ့, လၢအတအိဉ်ဒီးအဝဲသ့ဉ်မိၢ်ပၢ် အတေ့ကွဲးဒီးတေ့အၢဉ်လီၤဟ့ဉ်အခွဲးဘဉ်. လ့ခၢဉ်ပဒိဉ်ကွိ ကဒိကနှာ်မၢထွဲတေ့ယုထိဉ်တေ့ကလုၢ်နှဉ်လီၤ. မိၢ်ပၢ်တဖဉ်ဒီးတီၤထိကွိဖိတဖဉ်ကယုထိဉ်ဝဲဇဉ် လံာ်အဒိတ ဘဉ်လၢတေ့ဂ့ၢ်လိာ်ဒီးသမၢဝဲဇဉ် တေ့အၢဉ်လီၤဟ့ဉ်အခွဲးလၢအဝဲသ့ဉ်ကွိဝဲၤဒၢးခိဉ်သ့ဉ်ပူၤနှဉ်လီၤ.

လံာ်တေ့ဘီးဘဉ်သ့ဉ်ညါဆူမိၢ်ပၢ်လၢအဘဉ်ယးဒီးတေ့ခွဲးတေ့ယာ်တဖဉ်လၢတေ့ဟ့ဉ်မၢစၢၤခီဖျိ လၢ Section 504 လၢနီၢ်ခိကှ့ၢ်ဂီၤတေ့အိဉ်ဆူဉ်အိဉ်ချ့တဂ့ၤတေ့သိဉ်တေ့သီလၢဘျိဉ်ဒိဉ်ထုး ထိဉ်ဝဲဖဲလၢ ၁ဇ့ဂ့ဝဲနံ့

တေ့လၢအဖိလာ်အံၤမ့ၢ်ဝဲတေ့ဟ်ဖျါထိဉ်တခါလၢအဘဉ်ယးဒီးတေ့ခွဲးတေ့ယာ်တဖဉ်လၢတေ့အၢဉ် လီၤတူ$\frac{1}{2}$လိာ်အီၤလၢကိၢ်စၢဖှိဉ်တေ့ဘျၢသဲစးလၢကွိဖိတဖဉ်လၢအကြၢးဝဲဘဉ်ဝဲဒီးအိဉ်ဒီးနီၢ်ခိကှ့ၢ် ဂီၤတလၢတပှဲၤ/နီၢ်ခိတေ့အိဉ်ဆူဉ်အိဉ်ချ့တဂ့ၤသ့ဉ်တဖဉ်နှဉ်လီၤ.တေ့ပညိဉ်လၢအဘဉ်ယးဒီး တေ့ဘျၢသဲစးအံၤနှဉ်တေ့ဒုးသ့ဉ်ညါနၤလီၤတေ့ၢ်လီၤဆဲးဘဉ်ယးဒီးတေ့သူဉ်ကိၢ်သးဂီၤတေ့ဘဉ်ယိဉ် တေ့ဆၢတာ်ာ်တဖဉ်လၢအဘဉ်ယးဒီးနဖိဒီးတေ့ဒုးသ့ဉ်ညါနၤလၢနအိဉ်ဒီးတေ့ခွဲးတေ့ယာ်တဖဉ်ဖဲ လၢနမ့ၢ်တအၢဉ်လီၤတူ$\frac{1}{2}$လိာ်တေ့တမံၤဂ့ၤတမံၤဂ့ၤလၢအဘဉ်ယးဒီးတေ့ဆၢတာ်ာ်သ့ဉ်တဖဉ်အံၤ နှဉ်လီၤ.

နအိဉ်ဒီးတေ့ခွဲးတေ့ယာ်လၢ–

1. နဖိကဘဉ်နှာ်လီၤပဉ်ယုာ်မၢသကိးတေ့, ဒီးဒီးနှၢ်ဘဉ်တေ့ဘျုးတေ့ဖှိဉ်လၢ, ကမျၢ်တေ့ကူဉ်ဘဉ်ကူဉ်သ့တေ့ရဲဉ်တေ့ကျဲၤတဖဉ်လၢအတအိဉ်ဒီးတေ့ကွၢ်တလီၤ/တေ့ဒူဉ်တေ့ ဆၢမ့ၢ်လၢနဖိအက့ၢ်အဂီၢ်တလၢတပှဲၤတအိဉ်ဒီးတေ့အိဉ်ဆူဉ်အိဉ်ချ့အယိ.
2. မၢနှၢ်/အိဉ်ဒီးကိၢ်ရှဉ်ကွိတေ့ဟ့ဉ်ကူဉ်ဟ့ဉ်ဖးနၤဘဉ်ယးလၢနတေ့ခွဲးတေ့ယာ်တဖဉ်လၢအ အိဉ်လၢကိၢ်စၢဖှိဉ်တေ့ဘျၢသဲစးအဖိလာ်နှဉ်တက့ၢ်.
3. ဒီးနှၢ်တေ့မၢနိဉ်အိဉ်ယုာ်ဒီးတေ့ယူးယိဉ်ဟ်ကဲဝဲနနီၢ်ကစၢ်အတေ့ဂ့ၢ်တေ့ကျိၤ, တေ့သမံသ မိးမ့တမ့ၢ်တေ့ဟ်လီၤနှၢ်နဖိအတေ့မၢလိမၢဒီးအလိၢ်အကျဲ.
4. အိဉ်ဒီး/မၢနှၢ်နဖိလၢကဒီးနှၢ်ဘဉ်ဝဲဇဉ် ကမျၢ်တေ့ကူဉ်ဘဉ်ကူဉ်သ့ လၢအကလီ/သ ဘျုဒ်အကြၢးဝဲဘဉ်ဝဲအသိး.
5. မၢနှၢ်နဖိလၢကဒီးနှၢ်ဘဉ်ဝဲဇဉ်တေ့မၢစၢၤတဖဉ် ဒီးကအိဉ်ဒီးတေ့ကူဉ်ဘဉ်ကူဉ်သ့တေ့သ့တေ့ ဘဉ်လၢအလီၤဂ်ာ်ဒ်သိးဒီးတေ့ဟ့ဉ်လီၤကွိဖိသ့ဉ်တဖဉ်လၢအတအိဉ်ဒီးကွ့ၢ်ဂီၤတလၢပှဲၤသ့ဉ် တဖဉ် (ကွိဖိလၢအက့ၢ်အဂီၢ်လၢပှဲၤ/ဂ့ၤသ့ဉ်တဖဉ်).

6. အိုင်ဒီး/မေ၆်နဖိလေကဒီးနှ၆်ဘဉ်ဝဒဉ်တၢ်သမံသမိုးလၢတၢ်ဟ်လီၤဆိုဒီးဒီးနှ၆်ဘဉ် Section 504တၢ်အိုဉ်ဆိုးလိ၊်/တၢ်လိဉ်ဘဉ်လီၤဆိတဖဉ်လၢတၢ်မၤလိအဂီၢ်ဒီးဘဉ် ထွဲတၢ်မၤစၢၤလၢနမ့ၢ်ထံဉ်လၢနဖိတုၤထိဉ်ထိဉ်ဘးလၢတၢ်ဟ်ပနီဉ်ဝဲ Section 504 တၢ်ဘျၢအဖိလာ်အသိုး.
7. အိုဉ်ဒီးတၢ်သမံသမိုး, တၢ်တုၤထိဉ်ထိဉ်ဘးဒီးဒီးနှ၆်ဘဉ်, တၢ်ကူဉ်ဘဉ်ကူဉ်သ့ဒီး တၢ်ဆၢတဲာ်လၢတၢ်ဟ်လီၤတၢ်မၤလိမၤဒီးအလိ၊်တၢ်ယုထံဉ်ဒီးမၤအီၤဒီးသနှၤထိဉ် အသးလၢတၢ်ဂ့ၢ်တၢ်ကျိၤတဘျုးမံၤဒီးခီဖျိလၢပှၤသ့ဉ်တဖဉ်လၢအသ့ဉ်ညါနဖိဒီး အိုဉ်ဒီးတၢ်သ့တၢ်ဘဉ်တၢ်သ့ဉ်ညါန၎်ပၢၢ်လၢအဘဉ်ယးဒီးတၢ်သမံသမိုးတၢ်ဂ့ၢ်ဒီး တၢ်ယုထၢဟ်လီၤတၢ်မၤလိမၤဒီးအလိ၊်အကျဲနှ၆်လီၤ.
8. အိုဉ်ဒီးဝံစိ၁်တီဆၢ့လၢတၢ်ဟ့ဉ်လီၤအီၤဆူကိုဒီးလၢနဟံဉ်လၢတၢ်ယုထၢဒီးဆိလီၤ ဟ်လီၤတၢ်လိ၊်တၢ်ကျဲ လၢအတဒုးအိုဉ်ထိဉ်တၢ်ကီတၢ်ခဲတၢ်လၢ၅်ဘူဉ်လၢ၅်စ့ၤလၢ နဂိ၊်ဘဉ်. နဖိမ့ၢ်ဘဉ်တၢ်ဟ်လီၤအီၤလၢတၢ်ရဲဉ်တၢ်ကျဲၤတခါအပူၤနှ၆်ဘဉ်တၢ်မၤ အီၤခီဖျိလၢကိ၊်ရှ၆်ကွိ၁ဟိဉ်ကဝိၤပှၤဘဉ်မူဘဉ်ဒါနှ၆်လီၤ.
9. နဖိတၢ်ဘဉ်ဟ့ဉ်အီၤတၢ်ခွဲးတၢ်ယာ်ထဲသိးတုၤသိးလၢကပဉ်ယုာ်မၤသကိုးတၢ်လၢ တၢ်ဟူးတၢ်ဂဲၤသ့ဉ်တဖဉ်ဒီးလံာ်ညိဉ်သိဉ်ဒိဉ်အဂၤတဖဉ်လၢအဘဉ်တၢ်ဟ့ဉ်လီၤ အီၤခီဖျိလၢကိ၊်ရှ၆်ဟိဉ်ကဝိၤကွိ၁နှ၆်လီၤ.
10. သမံသမိုးက့ၤတၢ်မၤနိဉ်မၤယါ/တၢ်ဂ့ၢ်တဖဉ်လၢအဘဉ်ထွဲဒီးတၢ်ဆၢတဲာ်တဖဉ်လၢ နဖိအနိ၊်ကစၢ်တၢ်မၤနိဉ်တၢ်ဂ့ၢ်တၢ်ကျိၤ, တၢ်သမံသမိုးဒီးတၢ်ဟ်လီၤအလိ၊်အကျဲ.
11. ဒီးနှ၆်ဘဉ်က့ၤတၢ်စံးဆၢလၢအကြၢးဝဲဘဉ်ဝဲလၢကိ၊်ရှ၆်ကွိ၁ဖဲတၢ်ယ့ထိဉ်တၢ်မၤစၢၤတ ဖဉ်လၢတၢ်ကတဲာ်နၢ်ပၢၢ်ဒီးတၢ်ကတိၤကျိုးထံနှ၆်နၢၤဘဉ်ယးနဖိအတၢ်မၤနိဉ်မၤယါတဖဉ်.
12. ယ့ထိဉ်ဘ့ိဘဉ်မၤဂ့ၤထိဉ်က့ၤနဖိအတၢ်ကူဉ်ဘဉ်ကူဉ်သ့တၢ်မၤနိဉ်မၤယါတဖဉ်လၢတၢ်ဂ့ၢ် မ့ၢ်အိုဉ်ဘဉ်ဖုးလၢနနာ်လၢအတလီၤတံၢ်လီၤဆဲးတဘဉ်ဘဉ်နှ၆်, တၢ်ဟ့ဉ်ကမၥ်တၢ်ဂ့ၢ်တၢ် ကျိၤမ့တမ့ၢ်ဘဉ်ဒီးတၢ်လှၢ်သ့ဉ်ခါပတၢ်နဖိအတၢ်ခူသ့ဉ်တၢ်ခွဲးတၢ်ယာ်တဖဉ်. ကိ၊်ရှ၆်ဟိဉ် ကဝိၤကွိ၁မ့ၢ်ဂ့ၢ်လိ၁်နတၢ်ယ့ထိဉ်ဝဲအံၤနှ၆်, တၢ်ကဒုးသ့ဉ်ညါနၤလၢ တၢ်ဆၢကတိ၊်လၢအ ကြၢးဝဲဘဉ်ဝဲ, ဒီးဟ့ဉ်ကူဉ်နၤလၢနအိုဉ်ဒီးတၢ်ခွဲးတၢ်ယာ်လၢတၢ်သံကွၢ်သံဒီးဒီးတၢ်ယုသ့ဉ် ညါတၢ်ဂ့ၢ်တၢ်ကျိၤတဖဉ်နှ၆်လီၤ.
13. ပတံထိဉ်လိ၊်ကဝိၤတၢ်သူဉ်တမံသးတမံလၢအလိ၊ပလိ၁်သးဒီးကွိအဖိလစံဉ်တၢ်ဘျၢ.
14. ယ့ထိဉ်တၢ်စံဉ်ညိဉ်ဒိကနဉ်တၢ်လၢအတအိုဉ်ဒီးတၢ်ကွၢ်မဲာ်တၢ်လၢအဘဉ်ထွဲဒီးတၢ်ဆၢတဲာ် တဖဉ်လၢအဘဉ်ယးဒီးနဖိအတၢ်မၤနိဉ်မၤယါတၢ်ဂ့ၢ်တၢ်ကျိၤ, တၢ်ကြၢးဝဲဘဉ်ဝဲဒီးတၢ်ယု ထၢ, ဒီးတၢ်ကူဉ်ဘဉ်ကူဉ်သ့တၢ်ရဲဉ်တၢ်ကျဲၤမ့တမ့ၢ်တၢ်ဟ်လီၤတၢ်မၤလိလိ၊်ကျဲအိုဉ်ယုာ်ဒီး တၢ်ခွဲးတၢ်ယာ်လၢတၢ်ပဉ်ယုာ်မၤသကိုးတၢ်ခီဖျိလၢပှၤတဂၤအမိ၊်အပၢ် မ့တမ့ၢ်ပှၤကွၢ်ထွဲတၢ် ဒီးခၢဉ်စးလၢပှၤဟ့ဉ်ကူဉ်ဟ့ဉ်ဖးတၢ်, ဒီးတၢ်ကွၢ်ကဒၤကေ့ၤတၢ်မၤကျိၤကျဲနှ၆်လီၤ. တၢ်ဝဲအံၤ ဘဉ်တၢ်ဟ့ဉ်လီၤအီၤလၢလိ၊်ကဝိၤတၢ်ဟ်တၢ်ကမဉ်/တၢ်လိ၁်ကွိ၊်တၢ်မၤအကျိၤအကွာ်နှ၆် လီၤ. (တၢ်ယ့ထိဉ်တၢ်လိ၁်ကွိ၊်/တၢ်နၢ်ဟူအံၤနှ၆်ကဘဉ်တၢ်မၤအီၤလၢတၢ်မၤစၢၤကို့ဖိဝဲၤ ကျိၤနှ၆်လီၤ).

တၢ်လဲၤယုထံဉ်သ့ဉ်ညါတၢ်လၢတၢ်မၤပျိုပူၤတဖဉ် Field Trips

တၢ်လဲၤယုထံဉ်သ့ဉ်ညါတၢ်လၢတၢ်မၤပျိုပူၤတဖဉ်ဒီးတၢ်လဲၤဟးကွၢ်ကိတၢ်တဖဉ်နှ၆်မ့ၢ်ဝဲဒဉ် လံာ်တၢ်မၤလိမိ၊်ပှၢ်/လံာ်ညိဉ်သိဉ်ဒိဉ်တခါစ့ၢ်ကိုးနှ၆်လီၤ. မိ၊်ပၢ်တဖဉ်ကဘဉ်ဟ့ဉ်လီၤတၢ် ခွဲး ဖဲလၢတၢ်မၤပှဲၤထိဉ် census အလံာ်ဒိပူၤ လၢဖိသဉ်အတၢ်ပဉ်ယုာ်မၤသကိုးတၢ်အဂီၢ်နှ၆် လီၤ. ကွိဖိတဖဉ်လၢအတအိုဉ်ဒီးမိ၊်ပၢ်တၢ်ဟ့ဉ်အခွဲးလၢတၢ်ပဉ်ယုာ်မၤသကိုးတၢ်လၢ လံာ်ညိဉ်သိဉ်ဒိဉ်တၢ်မၤလိတခါအံၤအပူၤ မ့တမ့ၢ်မတၤလၢအတၢ်ဟ်သူဉ်ဟ်သးဒုးအိုဉ် ထိဉ်တၢ် လိ၁်ဘဉ်လၢအဝဲသ့ဉ်တနှ၆်လီၤပဉ်ယုာ်မၤသကိုးတၢ်ဘဉ်နှ၆်ဘဉ်သ့ဉ်သ့ဉ်တၢ် ကဟ့ဉ်အဝဲသ့ဉ်တၢ်မၤမ့ၤါတဖဉ်လၢကဘဉ်မၤဝဲဒဉ်လၢတၢ်မၤတဘ့ိုအဂီၢ်နှ၆်လီၤ. သရဉ်လၢအဟံးမူဒါလၢတၢ်လဲၤယုထံဉ်သ့ဉ်ညါတၢ်လၢတၢ်မၤပျိုပူၤနှ၆်အမူဒါအိုဉ်ဝဲဒဉ်လၢက ဘဉ်ကွၢ်ထွဲဒီးသိဉ်လိနဲဉ်လိ၁ဝ်ကွိဖိတဖဉ်လၢသိလ့ဉ်အတၢ်ဘျၢသ့ဉ်တဖဉ်နှ၆်လီၤ. ကွိဖိလၢအ လဲၤယုသ့ဉ်ညါတၢ်လၢတၢ်မၤပျိုပူၤတဖဉ်ဘဉ်အိုဉ်ဝဲဒဉ်လၢတၢ်သိဉ်တၢ်သိတမံၤယိအပူၤဒိ၁်သိ လ့ဉ်တၢ်သိဉ်တၢ်သိတၢ်ဘျၢအိုဉ်ယာ်ဝဲအသိးနှ၆်လီၤ.

မိ၊်ပၢ်တဖဉ်လၢအဟူးဂဲၤမၤတၢ်ဒ်ပှၤဆိဉ်ထွဲမၤစၢၤတၢ်တဖဉ်ကလိဉ်ဘဉ်မၤပှဲၤထိဉ်ဝဲဒဉ် တၢ်ဂ့ၢ်တၢ်ကျိၤလၢ online တၢ်မၤမ့ာ်သးမၤကလီတၢ်မၤဒ်အကြၢးဝဲဘဉ်ဝဲလၢအဘဉ် တၢ်ထံဉ်နှ၆်အီၤလၢ LPS အပှာ်ယဲၤသနှအလိ၊ ဒီးတၢ်ကဘဉ်အၢဉ်လီၤတူ၊်လိ၁်အီၤဒ်ပှၤ မၤမ့ာ်သးမၤကလီတၢ်မၤအပတိ၊် ၃ပတိ၊်တပတိ၊်လၢအကလဲၤလၢတၢ်လီၤယုသ့ဉ်ညါတၢ် တပူၤဂ့ၢ်တပူၤဂ့ၢ်နှ၆်လီၤ. ဘဉ်သ့ဉ်သ့ဉ်တၢ်ကဟ့ဉ်ဒုးဒီး အဝဲသ့ဉ်လၢဘၢးစ် ဖဲလၢသိလ့ဉ် အလိ၊်ဆ့ဉ်နီၤမ့ၢ်ပိ၁်/မ့ၢ်အိုဉ်ကလိ၁ဝ်အခါနှ၆်လီၤ.

မိ၊်ပၢ်လၢအဟူးဂဲၤဒ်ပှၤဆိဉ်ထွဲမၤစၢၤတၢ်တဖဉ်လၢတၢ်လဲၤယုသ့ဉ်ညါတၢ်လၢတၢ်ပျိုပူၤတဖ ဉ်နှ၆်တဘဉ်ဟဲစိ၁်ယုာ်ဖိသဉ်အဂုၤအဂၤတဖဉ်လၢတၢ်နှ၆်အယိအဝဲသ့ဉ်အတၢ်သးစၢ၊်ဆၢ လၢလၢပှဲၤပှဲၤနှ၆်ကသ့ဟ့ဉ်ဝဲဒဉ်ဆူတၢ်အံၤထွဲကွၢ်ထွဲဖိသဉ်လၢလၢပှဲၤပှဲၤနှ၆် လီၤ.

မိ၊်ပၢ်/ပှၤကွၢ်ထွဲတၢ်တဖဉ်လၢအတမ့ၢ်ပှၤဆိဉ်ထွဲမၤစၢၤတၢ်တဖဉ်တၢ်တအဲဉ်ဒိုး လၢအဝဲသ့ဉ် ကဟဲကိုးယုာ်အပုၢ်လၢအဆံးဖိသ့ဉ်တဖဉ်လၢကို့–တၢ်ဟ့ဉ်မၤစၢၤတၢ် လဲၤယုသ့ဉ်ညါတၢ်အပူၤဘဉ်နှ၆်လီၤ.တၢ်လီၤယုသ့ဉ်ညါတၢ်လၢတၢ်ပျိုပူၤနှ၆်ဘျုးစဲလိ၁် အသးဒီး LPS လံာ်ညိဉ်သိဉ်ဒိဉ်ဒီးအိုဉ်ဒီးတၢ်ပညိဉ်လီၤတၢ်လီၤဆဲးလၢကိုဖိတဖဉ်လၢအတီၤပ တိ၊်ဒဉ်ဝဲကအိုဉ်ဒီးတၢ် သးစၢ၊်ဆၢလၢတၢ်မၤလိမၤဒီးနှ၆်တၢ်လၢတၢ်လဲၤခီဖျိအံၤနှ၆်လီၤ. တၢ်ကူဉ်ဘဉ်ကူဉ်သ့အတၢ်လဲၤခီဖျိတၢ်မ့ၢ်မၤတံာ်တာ်ဘဉ်ဖုးအီၤလၢအဒီပှၢ်ဝဲ်လၢအဆံးသ့ဉ်တ ဖဉ် မ့တမ့ၢ်မိ၊်ပၢ်တဖဉ်လၢ အတဟံးမူဒါအံးထွဲကွၢ်ထွဲတၢ်ဒ်ပှၤဆိဉ်ထွဲမၤစၢၤတဖဉ်သ့ဉ်တဖဉ် ဘဉ်နှ၆်, ဘဉ်သ့ဉ်သ့ဉ်အဝဲသ့ဉ်တၢ်ကမၢလၢအဟဲက့ၤ/ဟးထိဉ်ကွၢ်လၢတၢ်လဲၤယုသ့ဉ်ညါ တၢ်အပူၤနှ၆်လီၤ.

ကွိအိုဉ်ဒီးတၢ်ဆၢတဲာ်တဖဉ်လၢတၢ်လိဉ်ဘဉ်ဝဲ ပှၤနီ၊်ဒ်ဉ်လၢအဆိဉ်ထွဲမၤစၢၤတၢ်အနိ၁်ဂ်ၢ်လၢတၢ် လဲၤဟးယုသ့ဉ်ညါတၢ်လၢတၢ်ပျိုပူၤဒီးကလိဉ်ဘဉ်တၢ်ဟ်ပနီဉ်ပှၤနီ၊်ဒ်ဉ်အတၢ်ပဉ်ယုာ်မၤသကိုး တၢ်ခီဖျိလၢတၢ်လၢ၅်ဘူဉ်လၢ၅်စ့ၤ, တၢ်အံးထွဲကွၢ်ထွဲ, တၢ်လိ၊်, တၢ်ဘဉ်တၢ်ဘၢၢ်ဒီးတၢ်ဆိကမိဉ်နှ၆် တၢ်ဂ့ၢ်လၢအဂုၤအဂၤသ့ဉ်တဖဉ်နှ၆်လီၤ. လၢ LPS တၢ်သိဉ်တၢ်သိ 3710.3, မိ၊် ပၢ်မ့တမ့ၢ်ပှၤ နီ၊်ဒ်ဉ်အဂုၤအဂၤတဖဉ်လၢအလဲၤသကိုးတၢ်ဒီးကွိဖိတဖဉ်လၢတၢ်လဲၤယုသ့ဉ်ညါတၢ်လၢတၢ်ပျိုပူၤ ဒီးဒီးသိလ့ဉ်ဘၢးစ်ဒ်ပှၤဆိဉ်ထွဲမၤစၢၤတဖဉ်နှ၆်တၢ်တဟ့ဉ်အခွဲးလၢကလဲၤကိုးယုာ်ကွဲယုာ်အဒီ ပှၢ်ဝဲ်တဖဉ်လၢတၢ်လဲၤတတၢ်က့ၤတဘျိုအံၤနှ၆်ဘဉ်.

တၢ်သိဉ်တၢ်သီ - 3710.3 မ့ၢ်ကျိုၤဝဲၤကွၢ်/ပနံာ်တၢ်ကၢ

ဝံစိ၁်တီဆၢ– ကို–လၢအဘဉ်ထွဲဒီးတၢ်လဲၤတၢ်က့ၤ/တၢ်လဲၤဟးကသ့ဉ်တဖဉ်

ဖဲတၢ်ယ့ထိဉ်ဝံစိ၁်တီဆၢ့တဖဉ်လၢဟံဉ်–ဆူ–ကွိဝံၤအလိ၊်ခံဒီးတုၤထိဉ်ထိဉ်ဘး. ဒီးတၢ်ကဟ့ဉ်လီၤသိလ့ဉ် တဖဉ်အနိ၁်ဂ်ၢ်ဒီးတၢ်ကကတဲာ်ကတိၤယာ်အီၤဒီးတၢ်ကသ့အီၤလၢတၢ်သိဉ်လိနဲဉ်လိအတၢ်လဲၤယုသ့ဉ်ညါ တၢ်လၢတၢ်ပျိုပူၤအဂီၢ်နှ၆်လီၤ. ဝံစိ၁်တီဆၢ့တၢ်လဲၤတၢ်က့ၤညီနၢ်ကအိုဉ်ဝဲဖဲကွိအတၢ်ရဲဉ်လီၤကျဲၤလီၤအဆၢ ကတိ၊်သ့ဉ်တဖဉ် မ့တမ့ၢ်လၢတၢ်မၤဝံၤအလိ၊်ခံ မ့တမ့ၢ် လၢမ့ၢ်ဘူဉ်နံၤ အဆၢကတိ၊်တၢ်ကဘဉ်မၤဒ်တၢ်သိဉ် တၢ်သိအိုဉ်ဖျါလၢအဖိလာ်တဖဉ်အသိးနှ၆်လီၤ.

သိလ့ဉ်ဘၢးစ်ဝံစိ၁်တီဆၢ့လၢတၢ်လဲၤယုသ့ဉ်ညါတၢ်လၢတၢ်ပျိုပူၤသ့ဉ်တဖဉ်

တၢ်ကတဲာ်ကတိၤ/ရဲဉ်လီၤကျဲၤလီၤတဖဉ်. *ဝံစိ၁်တီဆၢ့အဂီၢ်တၢ်မ့ၢ်လိဉ်ဘဉ်ဝဲဒဉ်ဘၢးစ်နှ၆်. ကွိဒိဉ်တဖဉ် ကလူၤဟိ၁ထွဲဝဲဒဉ်တၢ်ဖံးတၢ်မၤကျိၤကျဲတဖဉ်ခ်တၢ်ဟ်ဂၢၢ်ဟ်ကျၢၤဒုးအိုဉ်ထိဉ်အီၤခီဖျိလၢပှၤလၢအမၤသကိုးတၢ် ဒီးပှၤအဒိဉ်လၢအဟ့ဉ်လီၤတၢ်ဂ့ၢ်တၢ်ကျိၤလၢတၢ်စူးကါတၢ်တမံၤမံၤနှ၆်လီၤ.*

ဝ့ၢ်ဒီတဝ့ၢ်အတၢ်မၤသကိုးတၢ်/တၢ်ပၢဆ့ၢရဲဉ်ကျဲၤ. *တၢ်သူကွိအဘၢးစ်တဖဉ်လၢ တၢ်လဲၤယုထံဉ်သ့ဉ်ညါတၢ်လၢ တၢ်ပျိုပူၤအံၤနှ၆်ဘဉ်တၢ်ရဲဉ်ကျဲၤဒီးမၤသကိုးအီၤလၢဒ့ၢ်ဒီတဝ့ၢ်ခီဖျိလၢဝံစိ၁်တီဆၢ့အပှၤနဲ့ဉ်တၢ်နှ၆်လီၤ. ပှၤနဲ့ဉ် တၢ်အံၤနှ၆်တၢ်ဆိကမိဉ်ဒီးမ့ၢ်လၢလၢကသူဝဲဒဉ်ဝံစိ၁်တီဆၢ့ဒ်တၢ်သ့မၤတၢ်လ့ၢတ့ၤလ့ၤတီၤလၢလၢပှဲၤပှဲၤနှ၆်လီၤ.*

တၢ်ဘျၢတဖဉ်–သရဉ်လၢအဘဉ်မူဘဉ်ဒါလၢတၢ်လဲၤယုသ့ဉ်ညါတၢ်လၢတၢ်ပျိုပူၤအံၤနှ၆်အိုဉ်ဒီးမူဒါလၢတၢ် မၤထွဲဒ်သိလ့ဉ်ဘၢးစ်တၢ်ဘျၢအိုဉ်ဝဲအသိးနှ၆်လီၤ. ကွိဖိတဖဉ်လၢအလဲၤယုထံဉ်သ့ဉ်ညါတၢ်လၢတၢ်ပျိုပူၤ နှ၆်အိုဉ်လၢတၢ်ဘျၢတမံၤယိအဖိလာ်ဒ်သိးဒီးကွိဖိတဖဉ်လၢအညီနၢ်အိုဉ်လၢဘၢးစ်အတၢ်လဲၤကျဲတဖဉ်အ သိးနှ၆်လီၤ. မိ၊်ပၢ်မ့တမ့ၢ်ပှၤနီ၊်ဒ်ဉ်တဖဉ်လၢအလဲၤယုာ်တၢ်ဒီးကွိဖိတဖဉ်လၢတၢ်လဲၤယုသ့ဉ်ညါတၢ်လၢတၢ် ပျိုပူၤလၢအဒီးယုာ်ဘၢးစ်တဖဉ် ဒ်ပှၤဆိဉ်ထွဲမၤစၢၤတဖဉ်အသိးနှ၆် တၢ်တဟ့ဉ်အခွဲးလၢကဟဲကိုးယုာ်အဖိ အဒီပှၢ်ဝဲ်တဖဉ်လၢတၢ်လဲၤတၢ်က့ၤအပူၤနှ၆်ဘဉ်.

ဝံစိ၁်တီဆၢ့လၢ ဝ့ၢ်အချ. *ဝံစိ၁်တီဆၢ့ဝဲၤဒၢးအံၤဘဉ်တၢ်ဟ့ဉ်စိဟ့ဉ်ကမိၤအီၤလၢအကရဲဉ်ကျဲၤကိ၊်ရှ၆်ဟိဉ်က ဝိၤပၢဘဉ်ဝဲသိလ့ဉ်တဖဉ်လၢတၢ်လဲၤတၢ်က့ၤလၢဝ့ၢ်အချၢအဂီၢ်နှ၆်လီၤ. တၢ်လိဉ်ဘဉ်တဖဉ်လၢတၢ်စိ၁်ပှၤလဲၤ တၢ်ကၢတၢ်တခါဂ့ၤတခါဂ့ၤနှ၆်ကဘဉ်တၢ်ရဲဉ်တၢ်ကျဲၤစရီလၢပှၤသူတၢ်ဒီးပှၤအီၤဒ်တၢ်နဲ့ဉ်ကျဲအိုဉ်ဝဲအသိးလီၤ.*

ဝံစိ၁်တီဆၢ့လၢတၢ်ချ/လၢတမ့ၢ်ကွိထိဉ်အဆၢကတိ၊်တဖဉ်. *တၢ်ဟ်ပနီဉ်တၢ်သူဝဲဒဉ်သိလ့ဉ်ဘၢးစ်တ ဖဉ်လၢနှ်ကတၢ် ဒီးညီနၢ်ကွိပျုၢ်ဝံၤအလိ၊်ခံတၢ်ဆၢကတိ၊်တဖဉ် ဘဉ်သ့ဉ်သ့ဉ်တၢ်ကရဲဉ်ကျဲၤအီၤလၢဝံ စိ၁်တီဆၢ့ဝဲၤကျိၤနှ၆်လီၤ. ကွိတဖဉ်တၢ်ဒ့ၢ်တယာ်ကွၢ်လၢကဘဉ်ဟ့ဉ်ဝဲတၢ်လၢ၅်ဘူဉ်လၢ၅်စ့ၤဒီးသနှၤ ထိဉ်အသးလၢတၢ်ဖံးတၢ်မၤတၢ်ဟူးတၢ်ဂဲၤအဖိခ်ဉ်နှ၆်လီၤ.*

တၢ်ဘူးတၢ်လဲတဖဉ်လၢတၢ်လဲၤယုသ့ဉ်ညါတၢ်လၢတၢ်မၤပျိုပူၤတဖဉ်

ကွိဖိတဖဉ်တၢ်တယ့အီၤတၢ်ဘူးတၢ်လဲလၢတၢ်လဲၤဟးကွၢ်တၢ်လၢတၢ်ပျိုပူၤလၢတၢ်ဝံစိ၁်တီဆၢ့အဂီၢ်ဖဲလၢတၢ်ရဲဉ် လီၤကျဲၤလီၤအိုဉ်ဒ်းညီနၢ်တၢ်လဲၤတၢ်က့ၤလၢကွိအမ့ၢ်နံၤအသိး မ့တမ့ၢ်တၢ်လိဉ်ဘဉ်တခါလၢတၢ်သိဉ်လိနဲဉ်လိ အတၢ်ရဲဉ်တၢ်ကျဲၤအဂီၢ်နှ၆်တၢ်တယ့အီၤတၢ်ဘူးတၢ်လဲဘဉ်.

တၢ်လဲၤတၢ်က့ၤလၢအထိမ့တမ့ၢ်တၢ်လဲၤဟးကွၢ်တၢ်လၢတၢ်ပျိုပူၤလၢအလိ၊ဆိတဖဉ်ဒီးပဉ်ယုာ်လၢတၢ်ပှၤဝံစိ၁်တီ ဆၢ့လၢဒီပနံာ်/တၢ်ကရၢ့ကရိုအဂုၤအဂၤတဖဉ်အဆိဉ်. တၢ်လိ၊်လၢတၢ်ကလဲၤဝဲတဖဉ်မ့တမ့ၢ်လၢဝ့ၢ်ချ မ့တ မ့ၢ်တၢ်သူတၢ်ဖွဲလၢအဂုၤအဂၤတဖဉ်တၢ်ရဲဉ်ကျဲၤတ့ၢ်အီၤဒီးဟ့ဉ်လီၤအီၤနှ၆်လီၤ–

တၢ်ဆိဉ်ထွဲမၤစၢၤကျိ၁်ခုတဖဉ်ဘဉ်တၢ်မၤအါထိဉ်ဆီၤကျိၤကျဲလၢအဟးဆုးဝဲဒဉ် နီ၊်တဂၤတၢ်သမံသမိုး တၢ်ဆူကွိဖိတဖဉ်အဆိဉ်နှ၆်လီၤ.

1. *ကွိဖိဝဲလၢ၅်လၢအမ့ၢ်ဝဲဒဉ်ကရၢ့ဖိတဖဉ်လၢအဆိဉ်လၢကရ၊ူ်ပူၤနှ၆်အိုဉ်ဒီးတၢ်ခွဲးတၢ်ယာ်တုၤသိးထဲသိးလၢက နှ၆်လီၤပဉ်ယုာ်မၤသကိုးတၢ်အဂီၢ်နှ၆်လီၤ.*
2. *ကွိဖိသ့ဉ်တဖဉ်နှ၆်တၢ်တမၢဆူဉ်အီၤလၢကနှ၆်လီၤပဉ်ယုာ်မၤသကိုးတၢ်လၢ တၢ်ဆၢကတိ၊်လၢတလၢကွၢ်ဉ် ညီနၢ်ကွိအဆၢကတိ၊် လၢကထိဒါအဝဲသ့ဉ်အတၢ်ဆဲဉ်ဒိ;/တၢ်မိဉ်နှ၆်သးလိတဖဉ် ဒီးတၢ်ရဲဉ်လီၤကျဲၤလီၤ တဖဉ်ကဘဉ်မ့ၢ်တၢ်မၤနှ၆်အီၤသ့စ့ၢ်ကိုးလၢပှၤသ့ဉ်တဖဉ်လၢအယုထၢဝဲဒဉ်လၢအတဆဲဉ်ဒိ;လဲၤထိဉ်ဝဲဘဉ် မ့တမ့ၢ်တၢ်တဆဲဉ်ဒိ;ပဉ်ယုာ်မၤသကိုးတၢ်သ့ဉ်တဖဉ်နှ၆်လီၤ.*

မ့ၢ်ထူဉ်တၢ်အိ၁်ဉ်အဘိ၁်/တၢ်အိ၁်ဉ်အထၢ၁်တဖဉ်.

တၢ်လဲၤတၢ်က့ၤ/တၢ်လဲၤကွၢ်ဒီးတၢ်လၢတၢ်ပျိုပူၤတၢ်ဆၢကတိ၊်မ့ၢ်တလၢကွၢ်ဝဲဒဉ်မ့ၢ်ထူဉ်တၢ်အိ၁်ဉ်အဆၢကတိ၊်နှ၆်. ပှၤမၤတၢ်လၢကွိဖိတၢ်အိ၁်ဉ်လိ၊်ကအိ၁်ဉ်ဒီးတၢ်ကတဲာ်ကတိၤဝဲဒဉ်မ့ၢ်ထူဉ်တၢ်အိ၁်ဉ်အဘဘ်ဉ်ဖိတဖဉ်လၢကွိဖိတဖဉ်အဂီၢ် နှ၆်လီၤ. ဝံသးစူးဒုးသ့ဉ်ညါဆိပှၤဘဉ်မူဘဉ်ဒါလၢအမၤတၢ်လၢကွိဖိတၢ်အိ၁်ဉ်အလိ၊်လၢခ်နှ်အတိ၊်ပူၤ. တၢ်တဘဉ် အိ၁်ဉ်မ့ၢ်ထူဉ်တၢ်အတၢ်အိ၁်ဉ်လၢသိလ့ဉ်ဘၢးအဖိခ်ဉ်နှ၆်ဘဉ်.

တၢ်လိ၁်ကွဲးဒီး/မ့တမ့ၢ်တၢ်ဟူးတၢ်ဂဲၤအတၢ်လဲၤတၢ်က့ၤတဖဉ်.

တၢ်လိ၁်ကွဲးဒီးတၢ်ဟူးတၢ်ဂဲၤတဖဉ်. *တၢ်ရဲဉ်ကျဲၤမၤလိ၁်ဆိတၢ်လိ၊်/လဲးမၤလၢတၢ်လိ၁်ကွဲးဒီးတၢ်ဟူးတၢ်ဂဲၤလၢအ ဘဉ်ထွဲဒီးတၢ်လဲၤတၢ်က့ၤတဖဉ်အံၤဘဉ်တၢ်မၤအီၤလၢတၢ်လိ၁်ကွဲးဒီးတၢ်ဟူးတၢ်ဂဲၤတဖဉ်အပှၤနဲ့ဉ်တၢ်မ့တမ့ၢ်ကွိခ်ဉ် လၢဂ်ၢ်ခ်ီဉ်ထံးတၢ်ဟ့ဉ်အခွဲးလၢတၢ်ရဲဉ်လီၤကျဲၤလီၤဆိ၁ဝ်စၢၤစရီပတီ၊်တဖဉ်အဂီၢ်နှ၆်လီၤ. ကွိဖိတဖဉ်အပှၤအံၤထွဲ ကွၢ်ထွဲတၢ်လၢတၢ်လိ၁်ကွဲးဒီးတၢ်ဟူးတၢ်ဂဲၤလၢတၢ်လဲၤတၢ်က့ၤပှၤသ့ဉ်တဖဉ်လၢအဆိဉ်ဒီးမူ ဒါအံၤမ့ၢ်ဝဲကွဲသရ၊ဉ်. ပှၤဆိဉ်ထွဲမၤစၢၤတၢ်. မ့တမ့ၢ်ပှၤသိဉ်လိနဲဉ်လိတၢ်လၢအဘဉ်မူဘဉ်ဒါ. လၢအပဉ်ယုာ်ဒီးတၢ်လဲၤထိဉ်က့ၤလိ၊်တၢ် ဆၢကတိ၊်နှ၆်လီၤ.*

တၢ်လဲၤတၢ်က့ၤအဂုၤအဂၤတဖဉ်. *ထဲဒဉ်လၢကိ၊်ရှ၆်ဒီတဘ့ဉ်တၢ်လိ၁်ကွဲးဒီးတၢ်ဟူးတၢ်ဂဲၤတဖဉ်.ဒီးတၢ်အိ၁်ဉ်သးတနီၤ ဘဉ်တၢ်ရဲဉ်ကျဲၤအီၤလၢတၢ်လိ၁်ကွဲးဒီးတၢ်ဟူးတၢ်ဂဲၤပှၤနဲ့ဉ်တၢ်မ့တမ့ၢ်တၢ်သ့ဉ်ဝ်ဉ်သးဆၢမူးဒါခ်ဉ်.ဝံစိ၁်တီဆၢ့အတၢ် ယုထိဉ်လၢအဂုၤအဂၤတဖဉ်ဘဉ်တၢ်ယုထိဉ်အီၤခီဖျိလၢတၢ်သ့ဉ်ထိဉ်အဂ့ီခ်ိဉ်အိ၁်ဉ်နှ၆်လီၤ.သရ၊ဉ်တဖဉ်ကဘဉ်ဟံး မူဒါဒီးအံးထွဲကွၢ်ထွဲဝဲဒဉ်ကွိဖိတဖဉ်လၢတၢ်ဟူးတၢ်ဂဲၤဒီးတၢ်လဲၤတၢ်က့ၤအကတၢ်နှ၆်လီၤ.*

နီ၊်တဂၤအသိ၁်ယ့ဉ်တဖဉ်ဘဉ်သ့ဉ်သ့ဉ်ကဘဉ်တၢ်သ့အီၤလၢသိလ့ဉ်ဘၢးစ်တဖဉ်အလိ၊်ဖဲလၢအဝဲသ့ဉ်မ့ၢ်ဟ့ဉ် လီၤတၢ်မိ၁်နှ၆်သးလိဒ်တၢ်ယ့ထိဉ်လၢအဖိလာ်တဖဉ်ဒီးတုၤထိဉ်ထိဉ်ဘးဒ်တၢ်ဟ်ပနီဉ်/တၢ်လိ၁်ဘဉ်အသိး–

1. သိလှည်အံ၁ဘဉ်တၢ်နီၢ်အီၢ်လၢပှၢ်လၢအဆိဉ်ဒီးတၢ်နီၢ်သိလှည်အလံာ်ပျဲဒီးဘဉ်တၢ်ဟှဉ်အခွဲးလၢသရၢ်ကျိ ဓိဉ်ဒီးတၢ်လဲ၁တၢ်က့၊အံၢ်နှဉ်ဘဉ်တၢ်အံးထွဲကွၢ်ထွဲအီၢ်လၢပှၢ်နီၢ်ဒီဉ်/ပှၢ်သးပှၢ်တဂၢဂၢ်နှဉ်လီၢ်.
2. ကျိဖိအတၢ်နှာ်လီၢ်ပဉ်ယှာ်မၢသကိးတၢ်အံၢ်တမ့ၢ်ဒဲဉ်တၢ်လိဉ်ဘဉ်/တၢ်ကဘဉ်မၢအီၢ်နှဉ်ဘဉ်.
3. ကျိဖိအမိၢ်ပၢ်/ပှၢ်ကွၢ်ထွဲတၢ်တဖဉ်အိဉ်ဒီးတၢ်ဟှဉ်စိဟှဉ်ကမီၢ်လၢတၢ်ကွဲးဝဲဝ်စီာ်ဆၢတၢ်သိဉ်တၢ်သီ/တၢ် ဘျၢလၢအဘဉ်ယးဒီးပှၢ်တဂၢအသိလှည်နှဉ်လီၢ်.
4. တၢ်တဟံးနှၢ်တၢ်အပှၢ်လၢကျိဖိမ့တမ့ၢ်တၢ်ဟှဉ်တၢ်ဘူးတၢ်လဲဆူပှၢ်နီၢ်သိလှည်နှဉ်ဘဉ်. ဘဉ်သှဉ်သှဉ်ထဲဒဉ်လၢ တၢ်လိးကဒါကှၢစ့ တၢ်လၢာ်ဘူဉ်လၢာ်စ့ၢ်နီၢ်လၢတၢ်မၢထိဉ်ဒှဉ်ကမၢ်သှဉ်တဖဉ်/တၢ်သူအါဒီးဘဉ်ကှၢ်လိးကှၢ်အါသှဉ်တဖဉ်နှဉ်လီၢ်.
5. ပှၢ်နီၢ်သိလှည်/သိလှည်အကစၢ်ကဘဉ်စိာ်ယှာ်ခ့ၢ်ကီးဒီးကိၢ်စဲဝ်အတၢ်ဆှာ်အသးအစ့ၢကတၢ်တၢ်ဆှာ်ကိၢ်, တၢ်အိဉ်ဒီးမူဒါလၢတၢ်ကျၢ်ဘၢ/တၢ်လၢာ်ဘူဉ်လၢာ်စ့ၢ်အတၢ်ဆှာ်ကိၢ်.
6. သိလှည်ကဘဉ်တူၢထိဉ်/ကဘဉ်မ့ၢ်ဝဲဒဉ်လၢခဲအံၢ်နှဉ်ကြၢ်စကဉ်တၢ်ပာ်ပနီဉ်အတိၢ်ပတိၢ်လၢအဘဉ်ထွဲဒီး တၢ်လိဉ်ဘဉ်ဝဲပှၢ်လၢအဒီးသိလှည်တၢ်ဘျၢ်ဒီ ပှၢ်လၢအဒီးသိလှည်တၢ်ဘျၢ်အတၢ်ပီးတၢ်လီတဖဉ်ဒီး/မ့တမ့ၢ် တၢ်မၢအကျိၢ်အကျဲတဖဉ်နှဉ်လီၢ်.

မိၢ်ပၢ်လၢအလီၢဖး/မၢလာ်လီၢဖးတဖဉ်အတၢ်ခွဲးတၢ်ယာ်

တၢ်အဝဲအံၢ်မ့ၢ်ဝဲလှ၁ၢဉ်ပဒိဉ်ကျိအဖိလစံဉ်တၢ်ဘျၢသန္ဒလၢပှၢ်ကွၢ်လုၢ်ဒိဉ်ထိဉ်တၢ်တဖဉ်ဒီးမၢဘဉ်လိာ်မိၢ် ပၢ်တၢ်ဂ့ၢ်တၢ်ကျိၢ်လၢအဘဉ်ယးဒီး တၢ်နှာ်လီၢပဉ်ယှာ်မၢသကိးတၢ်လၢ အဝဲသှဉ်အဖိတၢ်ကူဉ်ဘဉ်ကူဉ်သှ အပူၤနှဉ်လီၢ. မ့တမ့ၢ်ဘဉ်လၢတၢ်ဘိုဘဉ်ဒီးကွၢ်ဘျိုဉ်အတၢ်ကလုၢ်ဘဉ်နှဉ်မိၢ်ပၢ်လၢအလီၢဖးဒီးအိဉ်ဖးတ ဖဉ်နှဉ်အိဉ်ဒီးတၢ်ဟံးယာ်ဂၢ်ကျၢၢ်ဝဲဒဉ်မိၢ်ပၢ်အတၢ်ခွဲးတၢ်ယာ် ခဲလၢာ်လၢအဝဲသှဉ်အဖိအဂိၢ်နှဉ်လီၢ. မိၢ် ပၢ်လၢအဖိတအိဉ်ဒီးအီၢတဖဉ်ဘဉ်သှဉ်သှဉ်ကယှထိဉ်ဝဲဒဉ် တၢ်ကွဲးဒိလၢတၢ်ကဆၢနှၢ်အီၢဒီးမၢလီၢတံၢ် မိၢ်ပၢ်လၢအဖိတအိဉ်ဒီးအီၢကဒီးနှၢ်ဘဉ်ဝဲဒဉ် လာ်ကွဲးဒိတဘှဉ်လၢတၢ်ဂ့ၢ်တမံၢဂ့ၢတမံၢဂ့ၢလၢအဘဉ်တၢ် ဆှၢအီၢဆူဟံဉ်ဆူမိၢ်ပၢ်လၢအဖိအိဉ်ဒီးအဝဲသှဉ်တဖဉ်အအိဉ်နှဉ်လီၢ. မိၢ်ပၢ်အတၢ်ခွဲးတၢ်ယာ်မ့ၢ်ဆိတလဲ. ကျိခိဉ်ကဘဉ်အိဉ်ဒီးတၢ်ဒီးနှၢ်အဘဉ်လာ်ကွဲးဒိလၢကျိၢ်ဘျိုဉ်ဟှဉ်လီၢတၢ်ကလုၢ်တဘှဉ်လၢတၢ်နဲဉ်လီၢတၢ်ဟ ပနီဉ်တၢ်ဆိတလဲသှဉ်တဖဉ်နှဉ်လီၢ. ကျိပှၢ်နှၢ်စိနှၢ်ကမီၢ်တဖဉ်ကလူၤဟ်ထွဲဝဲဒဉ် တၢ်သိဉ်တၢ်သီလၢတၢ် ဟှဉ်လီၢမၢစၢၤတဖဉ်ဒ်အိဉ်ဖျါလၢအဖိလာ်အသိးနှဉ်လီၢ. တၢ်နှာ်လီၢကွၢ်ဖိတၢ်ဂ့ၢ်တၢ်ကျိၢ်/တၢ်ဆဲးကျိးဒီး ဖိဖဲလၢကျိထိဉ်အဆၢကတိၢ် ကဒီးသနှၢ်ထိဉ်အသးလၢကျိၢ်ဘျိုဉ်တၢ်ဟှဉ်လီၢတၢ်ကလုၢ်အိဉ်ဝဲအသိး. ဒ်သိး ကမ့ၢ်တၢ်ကဲဘျုးအဂ့ၢကတၢ်ဒီးကမ့ၢ်တၢ်နှၢ်ဘျုးနှၢ်ဖှိဉ်အဂ့ၢကတၢ်လၢဖိသဉ်အဂိၢ်, ဒီးတၢ်လၢဖိသဉ်ဘဉ်သှဉ် ဘဉ်သးဝဲအဒိဉ်ကတၢ်နှဉ်လီၢ.

လၢအဘဉ်ထွဒီးတၢ်လဲ၁ဟးအိဉ်သကိးဖိသဉ်လၢကျိနှဉ်. တၢ်ဂ့ၢ်ကျဲးစားထဲးဂံၢ်ထဲးဘါလၢကဘဉ်တၢ်မၢ ဘဉ်လိာ်အီၢ်လၢမိၢ်ပၢ်ခံၢလၢာ်အဂိၢ်နှဉ်လီၢ. တၢ်ကယ့မိၢ်ပၢ်တၢ်ဆၢတဲာ်တၢ်ဂ့ၢ်တၢ်ကျိၢ်တဖဉ်လၢတၢ်ဟဲ အိဉ်သကိးအဖိလၢကျိတၢ်ဆိလီၢ်ဟ်လီၢတၢ်လီၢ်တၢ်ဆၢကတိၢ်လၢကျိတၢ်မၢလိဝံၢအဆၢကတိၢ်နှဉ်လီၢ. မိၢ်ပၢ်တဂၢဘဉ်တဂၢအတၢ်ဆဲးကျိးအံၢ်ကဘဉ်မ့ၢ်လၢကျိဖိအတၢ်သှဉ်ခုသးခု/တၢ်ဂ့ၢ်ဒီးတၢ်ကဲဘျုးကဲဖိဉ် အဂိၢ်နှဉ်လီၢ.

တၢ်သိဉ်တၢ်သီ

5510.1

ကျိဖိတဖဉ်

အိဉ်ဒီးအခွဲးလၢလဲၤနှာ်လီၢကွၢ်အဖိတၢ်ဂ့ၢ်/အိဉ်ဒီးတၢ်ဆဲးကျိး

ခီဖျိမိၢ်ပၢ်လၢအဖိတအိဉ်ဒီးအီၢ်ဖဲမၢလာ်လီၢဖးဝဲၤအလီၢ်ခံ

မိၢ်ပၢ်တဂၢဂ့ၢ်တဂၢဂ့ၢ် မ့တမ့ၢ်မိၢ်ပၢ်လၢအကွၢ်လုၢ်ဖိတၢ်အိဉ်ဒီးတၢ်ခွဲးတၢ်ယာ်ခဲလၢာ်ဒ်မိၢ်ပၢ်တဂၢ အသိး မ့တမ့ၢ်ဘဉ်လၢအဝဲတိဉ်ခါ/ဝိာ်မ့ဉ်တၢ်ခွဲးတၢ်ယာ်တဖဉ်ဘဉ်တၢ်လဲလိာ်/ဘှီဘဉ်ကှၢ်အီၢ် လၢကွၢ်ဘျိုဉ်ဘဉ် နှဉ်လီၢ. လှ၁ၢဉ်ပဒိဉ်ကျိတအိဉ်ဒီးတၢ်မၢတၢ်ဖဲဒဉ်အသးလၢတၢ်ဘှီဘဉ်/တၢ် လဲလိာ်တၢ်ခွဲးတၢ်ယာ်သှဉ် တဖဉ်အံၢ်နှဉ်ဘဉ်.

မိၢ်ပၢ်မ့ၢ်လီၢဖးဒီးမိၢ်ပၢ်လၢအဖိအိဉ်ဒီးအီၢ်တဂၢယ့ထိဉ်ဝဲဒဉ်လၢ မိၢ်ပၢ်လၢအဖိတအိဉ်ဒီးအီၢ်တဂၢက ဘဉ်တၢ်ဂ့ၢ်လိာ်အီၢ်/လၢအတအိဉ်ဒီးတၢ်ခွဲးတၢ်ယာ်သှဉ်တဖဉ်အံၢ်တမံၢ်မံၢ်. ကျိပၢဆၢတၢ်ကဘဉ်ယူး ယာ်ဟ်ကဲတၢ်ယ့ထိဉ်အံၢ်ထဲလၢမိၢ်ပၢ်လၢအဖိအိဉ်ဒီးအီၢ်တဂၢဟှဉ်လီၢ်ဝဲဒဉ်ကွၢ်ဘျိုဉ်တၢ်ကလုၢ်မ့တမ့ၢ် တၢ်လီၢဖးတၢ်စံဉ်ညီဉ်ဟှဉ်လီၢတၢ်ကလုၢ်လၢတၢ်တအၢဉ်လီၢတူၢ်လာ်ဝဲဒဉ်မိၢ်ပၢ်လၢအဖိတအိဉ်ဒီးအီၢ် တဂၢအတၢ်ခွဲးတၢ်ယာ်တဖဉ်အံၢ်နှဉ်လီၢ. တၢ်မ့ၢ်တဟှဉ်လီၢတၢ်ဂ့ၢ်တၢ်ကျိၢ်လၢတၢ်ကွဲးယာ်အီၢ်တဖဉ် ဘဉ်နှဉ်. တၢ်ကနာ်ဒီးဆိကမိဉ်လၢတကွၢ်ဘျိုဉ်ဟှဉ်လီၢတၢ်အခွဲးလၢမိၢ်ပၢ်ခံၢလၢာ်အိဉ်ဒီးတၢ်ခွဲးတၢ် ယာ်တူၤသိးထဲသိးလၢကဆဲးကျိးဒီးအဖိဒီးကတ္ပါအဖိအတၢ်မၢနီဉ်မၢယါသှဉ်တဖဉ်နှဉ်လီၢ.ကွၢ်ဘျိုဉ် မ့ၢ်ဟှဉ်လီၢတၢ်ကလုၢ်လၢ, ပှၢပၢဆၢကျိကဘဉ်လူၤဟ်ထွဲဝဲဒဉ်တၢ်နဲဉ်လီၢ လၢထံကိၢ်ပဒိဉ်ဟှဉ်လီၢဝဲ ဒီးတၢ်နဲဉ်လီၢအဂုၤအဂၢတဖဉ်လၢအဘဉ်ယးဒီးတၢ်နှာ်လီၢကွၢ်ဖိတၢ်ဂ့ၢ်တၢ်ကျိၢ်/တၢ်ဆဲးကျိးဒီးဖိလၢ ဘဉ်တၢ်ဟှဉ်လီၢအီၢ်ခီဖျိလၢပှၢ်ကွၢ်ထွဲတၢ်လၢအဖိသဲစးတဖဉ်ဒီးတၢ်အဝဲနှဉ်ကဘဉ်တၢ်မၢအီၢ်ဒ်သိး သိးလၢကွၢ်ဘျိုဉ်ဟှဉ်လီၢတၢ်ကလုၢ်အသိးနှဉ်လီၢ.

မိၢ်ပၢ်လၢအဖိအိဉ်ဒီးအီၢ်ကဒီးနှၢ်ဘဉ်ဝဲဒဉ်တၢ်ဂ့ၢ်တၢ်ကျိၢ်လၢဘဉ်တၢ်မၢညီနှၢ်အီၢ်လၢအဘဉ်ယးဒီးအဝဲ တိခ်ခါ/အဝဲတိခ်မ့ဉ်အပှၢ်ကွၢ်ဖိ လၢအပဉ်ယှာ်ဒီးတၢ်ဒုးသှဉ်ညါလၢတၢ်ထံဉ်လိာ်အိဉ်ဖှိဉ်သကိးတဖဉ်နှဉ် လီၢ. မိၢ်ပၢ်လၢအဖိတအိဉ်ဒီးအီၢ်နှဉ်တလိဉ်လၢအဝဲသှဉ်ကဒီးနှၢ်ဘဉ်ဝဲဒဉ်တၢ်ဂ့ၢ်တၢ်ကျိၢ်လၢအဘဉ် ယးဒီးညီနှၢ်ဂ်ၢ်မိဉ်ထံးတၢ်ဂ့ၢ်တၢ်ကျိၢ်တဖဉ်နှဉ်ဘဉ်. ဒ်လဲဉ်ဂ့ၤ်ဒ်လဲဉ်ဂ့ၤ. မိၢ်ပၢ်လၢအဖိတအိဉ်ဒီးအီၢ် တဖဉ်မ့ၢ်ယ့ထိဉ်ဝဲဒဉ်တၢ်ဂ့ၢ်တၢ်ကျိၢ်အဝဲအံၢ်ဒီးအဝဲတိခ်မ့ဉ်အခွဲးအယာ်ဝဲအံၢ်လၢတၢ်မ့ၢ်တ ဂ့ၢ်လိာ်/တၢ်မ့ၢ်တတြီအဒီးလၢကွၢ်ဘျိုဉ်တဖဉ်ဘဉ်နှဉ်. တၢ်ကဘဉ်ဟှဉ်လီၢအီၢ်နှဉ်လီၢ.

မိၢ်ပၢ်လၢအဖိတအိဉ်ဒီးအီၢ်မ့ၢ်ဆဲဉ်ဒီးဟဲဝဲဒဉ်လၢတၢ်ထံဉ်လိာ်အိဉ်ဖှိဉ်သကိးလၢအဘဉ်ယးဒီးအဝဲတိခ် ခါ/အဝဲတိခ်မ့ဉ်အဖိ. မိၢ်ပၢ်အဝဲနှဉ်ကဘဉ်တၢ်ဟှဉ်လီၢစ့ၢ်ကိးအီၢ်လၢတၢ်ထံဉ်လိာ်အိဉ်ဖှိဉ်အတၢ်ဆၢ ကတိၢ်လၢတၢ်နှဉ်အယိမိၢ်ပၢ်ခံၢလၢာ်ကဟဲထိဉ်ဝဲဒဉ်တၢ်ထံဉ်လိာ်အိဉ်ဖှိဉ်သကိးလၢတၢ်ဆၢကတိၢ်တ ပူၤယိအပူၤနှဉ်လီၢ. မိၢ်ပၢ်ခံၢလၢာ်တၢ်မ့ၢ်ဒုးသှဉ်ညါဆိအီၢ်လၢတၢ်ထံဉ်လိာ်အိဉ်ဖှိဉ်အဆၢကတိၢ်ဒီး တၢ်ရဲဉ်လီၢကျဲၢလီၢတၢ်ဆၢကတိၢ်နှဉ် တၢ်အဝဲအံၢ်တလိဉ်လၢတၢ်ကဘဉ်မၢဝဲဒဉ်တၢ်ထံဉ်လိာ်အိဉ်ဖှိဉ် တၢ်ဆၢကတိၢ် လၢအလီၢဆိလိာ်သးနှဉ်ဘဉ်.

တၢ်အိဉ်သး/တၢ်ပာ်သးလၢမိၢ်ပၢ်တဂၢဂ့ၢ်တဂၢဂ့ၢ်မ့တမ့ၢ်မိၢ်ပၢ်ခံၢလၢာ်အတၢ်ဆဲးကျိးလိာ်အသးမ့တ ဂ့ၢ်မ့ၢ်တကဲထိဉ်တၢ်မၢစၢၤဘဉ်နှဉ်. ပှၢမၢတၢ်ဖိတဖဉ်တလိဉ်လၢကဘဉ်ဆဲးမၢဝဲဒဉ်တၢ်ထံဉ်လိာ်အိဉ် ဖှိဉ်သကိးလၢၤဘဉ် ဘဉ်ဆဉ်ကဘဉ်ဆိတလဲရဲဉ်ကျဲၢတၢ်ဆၢကတိၢ်အိဉ်ယှာ်ဒီးတၢ်သှဉ်ဆၢဖးကတိၢ် တၢ်ဘှီဘဉ်မၢဂ့ၢ်ထိဉ်တဖဉ် မ့တမ့ၢ်ပာ်လီၢတၢ်မ့ၢ်လၢ်ကွၢ်စိတဖဉ်နှဉ်လီၢ. တၢ်ကတိၢ် "မိၢ်ပၢ်လၢအဖိ အိဉ်ဒီးအီၢ် "တၢ်အံၢ်ဒုးဘဉ်ထွဲစ့ၢ်ကိးလၢပှၢ်နီၢ်တဂၢစ့ၢ်စ့ၢ်(အဒီ. caseworker) ပှၢလၢဘဉ်တၢ်ဟှဉ်လီၢ တၢ်ပျဲလၢအဖိးသဲစးလၢကဆံးထွဲကွၢ်ထွဲဖိသဉ်ခီဖျိလၢကွၢ်ဘျိုဉ်နှဉ်လီၢ.

တၢ်ပူၤဖျုးဒီးတၢ်ဘဉ်ယိဉ် ဒီးလၢတၢ်တဘဉ်သူကသံဉ်မူၤဘှီးလၢကျိသှဉ်တဖဉ်

လှ၁ၢဉ်ပဒိဉ်ကျိစးထိဉ်ဒုးကဲထိဉ်ဝဲဒဉ်တၢ်သိဉ်တၢ်သီတဖဉ်လၢတၢ်ကဘဉ်မၢလိသှထိဉ်သးဒီးတၢ်ဖဲလဲဉ်တ မံၢ်လၢတၢ်ကဘဉ်မၢလီၢတံၢ်ဒီးလူၤဟ်ထွဲဝဲဒဉ် ကိၢ်စၢဖှိဉ်ကျိတဖဉ်နှဉ်တၢ်တဘဉ်သူတၢ်မူၤတၢ်ဘှီးဒီးပှၢ်တ ဝၢတၢ်ဖံးတၢ်မၢလၢဘျိုဉ်ဒီးထုးထိဉ်ဝဲနှဉ်လီၢ. ကိၢ်ရှဉ်အတၢ်ပူၤဖျုးဒီးတၢ်ဘဉ်ယိဉ်ဒီးတၢ်တဘဉ်သူကသံဉ် မူၤဘှီးကျိတဖဉ်တၢ်ရဲဉ်တၢ်ကျဲၤအံၢ်နှဉ်ဘဉ်တၢ်ဒုးအိဉ်ထိဉ်အီၢ်လၢအဘဉ်ထွဲလိာ်အသးဒီးတၢ်သိဉ်တၢ်သီမိၢ်ပှၢ် တဖဉ်လၢအတုၤလီၢတီၢ်လီၢဒ်တၢ်လိဉ်ဘဉ်အီၢ်လၢသဲစးတၢ်ဘျ ဒ်သိးကတြိဆၢ ဒ်သဒၢတၢ်လၢအဟဲမၢဘဉ်ဒ်ဘဉ် ထံးတၢ်သှဉ်တဖဉ်နှဉ်လီၢ.

လှ၁ၢဉ်ပဒိဉ်ကျိမၢဂ့ၢ်ထိဉ်တၢ်သှတၢ်ဘဉ်အပတိၢ်, ဒ်အကြၢ်းဝဲဘဉ်ဝဲဒီးသးနံဉ်အသိး. တၢ်ဒိဉ်ထိဉ်ထိထိဉ် ဘဉ်ယး ဒီးကသံဉ်ကသီဒီးသံးဒီးတၢ်ဒ်သဒၢတၢ်ရဲဉ်တၢ်ကျဲၤတဖဉ်, လၢအပဉ်ယှာ်လၢလာ်ညိဉ်သိဉ်ဒိဉ်တၢ် သိဉ်လိနဲဉ်လိလၢတၢ်သူလၢအကြၢ်းအဘဉ်မ့ၢ်ဂ့ၢ် ဒီးတၢ်သူလၢအကမဉ်/တၢ်သူကသံဉ်ကသီတဖဉ်ဒီးသံး တဖဉ်လၢအတဘဉ်နှဉ်တၢ်သိလိဝဲဒဉ်ကျိဖိတဖဉ်လၢတီၢဲခဲလၢာ်အပတိၢ်နှဉ်လီၢ. ကိၢ်ရှဉ်ဟှဉ်လီၢဝဲတၢ်ဟှဉ် အါထိဉ်ကံၢ်စိတၢ်သှတၢ်ဘဉ် တၢ်ဒုးသှဉ်ညါဆိတၢ်ဂ့ၢ်တၢ်ကျိၢ်ဒီးတၢ်မၢလိလၢပှၢမၢတၢ်ဖိသှဉ်တဖဉ်နှဉ်လီၢ. ကျိဖိတဂၢဘဉ်တဂၢလၢတၢ်ဖိဉ်ယာ်တှ့ၢ်အီၢ်လၢအမၢကမဉ်ဘဉ်တၢ်တမံၢ်ဂ့ၢတမံၢ်ဂ့ၢ်ဒ်တၢ်ဟ်ပနီဉ်အပတိၢ် လၢအဘဉ်ယးဒီးကျိဖိအတၢ်ဟ်သူဉ်ဟ်သးလၢကိၢ်ရှဉ်ဟိဉ်ကဝီၤတြိဃာ်ဝဲဒီးတၢ်လၢအတဖိးမံလာ်အသး ဒီးတၢ်သိဉ်တၢ်သီတၢ်ဘျၢ, ဒီးသူဝဲ, မ့တမ့ၢ်ဟှဉ်နီၢ်လၢ/ရၢလီၢဝဲဒဉ်တၢ်မူၤတၢ်ဘှီးတဖဉ်လၢအတဖိးဒီးသဲ စးတၢ်သိဉ်တၢ်သီတၢ်ဘျၢဒီးသံးလၢကျိဟ်လီၢဟ်စၢၤတၢ်ဂ့ၢ်တၢ်ကျိၢ်သှဉ်တဖဉ် မ့တမ့ၢ်ဘဉ်လၢတၢ်ဘဉ်ထွဲဒီးကျိ အတၢ်ဟူးတၢ်ဂဲၤတခါဂ့ၢ်တခါဂ့ၢ်နှဉ်ကဘဉ်တၢ်ဟံးထိဉ်နှ၊်အဂ့ၢ်အစီလၢကျိပှၢ်ဘဉ်မူဘဉ်ဒါနှဉ်လီၢ. တၢ်မ့ၢ်မၢ ကမဉ်ဒီးလုၢ်သှဉ်ခါပတၢ်တၢ်သိဉ်တၢ်သီလၢဘျိုဉ်ဒိဉ်ထုးထိဉ်ဝဲဒီးတၢ်မၢလာ်လၢတဘဉ်မၢအီၢ်/တၢ်တြိယာ် လၢအဖိခ်ဉ်တမံၢ်ဂ့ၢ်တမံၢ်ဂ့ၢ်နှဉ်ကဒုးအိဉ်ထိဉ်တၢ်အစၢတဖဉ်လၢတၢ်ကဟံးထိဉ်မူဒါဖိဉ်ယံးအီၢ်လၢသဲစး တၢ်သိဉ်တၢ်သီဒ်အကြၢ်းဝဲဘဉ်ဝဲအသိး, အပတိၢ်တုၤလၢအပဉ်ယှာ် ဒီးတၢ်ဟ်ပတှာ်အီၢ်တစ်ၢ်တလိၢ်/ လၢ တၢ်ဆၢကတိၢ်ဖှာ်ကိာ်အပူၤ, တၢ်ဟ်ပတှာ်အီၢ်လၢတၢ်ဆၢကတိၢ်ဖးယံာ်, ပၢၢ်လၢတၢ်ဒုးဟးထိဉ်ကွဲာ်, ဒီးတၢ် ဆှၢကဒီး အီၢ်ဆူညါတတိၢ်ဆူပှၢ်ဘဉ်မူဘဉ်ဒါဒ်အကြၢ်းဝဲဘဉ်ဝဲသှဉ်တဖဉ်အအိဉ်လၢအဘဉ်ယးဒီးတၢ်မၢ တၢ်မၢကမဉ်သဲစးဘၢကွၢ်တဖဉ်အယိနှဉ်လီၢ. ခီဖျိလၢတၢ်နဲဉ်လီၢလၢဘဉ်တၢ်ဟ်လီၢဒီးတဲဖျါထိဉ်တ့ၢ်လံအီၢ် တဖဉ်တၢ်ဂ့ၢ်တၢ်ကျိၢ်ဒီးတၢ်မၢအသးဒ်အညီနှၢ်စ့ၢ်ကိး, ခီဖျိလၢတၢ်လူၤဟ်ထွဲမၢထွဲတၢ်ဘျၢသဲစးလၢပၢဆှၢတၢ် ကမံးတာ်အဖိလစံဉ်တၢ် ဘျၢလၢအဘဉ်ထွဲဒီးကျိဖိတၢ်ပၢတၢ်ဆှၢလၢအဘဉ်ထွဲဒီးတၢ်သူတၢ်မူၤတၢ်ဘှီးလၢအတ ဖိးဒီးသဲစးတၢ်ဘျၢတဖဉ် ဒီးတၢ်ပၢဘဉ်အီၢ်လၢအတဖိးမဲလာ်အသးဒီးတၢ်သိဉ်တၢ်သီဒီးတၢ်သူသံးတၢ်မူၤတၢ်ဘှီး, ကျိဖိတဖဉ်မၢလိဘဉ် တၢ်သူကမဉ်ကသံဉ်မူၤဘှီးဒီးသံးအံၢ်မ့ၢ်တၢ်လၢအကမဉ်ဒီးမၢဆူးမၢဆါမၢဟးဂ့ဉ်ဟးဂ်ၢ် ဝဲဒဉ်ကျိဖိဒီးကိၢ်ရှဉ် ဟိဉ်ကဝီၤခံခါလၢာ်, ဒီးဘဉ်ထွဲဒီးတၢ်ကူဉ်ဘဉ်ကူဉ်သှတၢ်ရဲဉ်တၢ်ကျဲၤတဖဉ်နှဉ်လီၢ. ကျိဖိ ခဲလၢာ်ကဘဉ်တၢ်ဟှဉ်လီၢ/ဒုးသှဉ်ညါအဝဲသှဉ်တၢ်ဂ့ၢ်တၢ်ကျိၢ်လၢဘဉ်ယးဒီးတၢ်မၢနှၢ်တၢ်ဟှဉ်ကူဉ်တဲသကိး ဘဉ်ယးကသံဉ်မူၤဘှီးဒီးသံး, တၢ်ကူစါယါဘျါဒီးမၢဂ့ၢ်ထိဉ်ပှၢ်လၢအစဲဘူးဒီးကသံဉ်မူၤဘှီး, ဒီးတၢ်ဟဲကၢ်ၤနှာ် လီၢကဒါကၢ်ၤလၢတၢ်ရဲဉ် တၢ်ကျဲၤတဖဉ်လၢအမံၢ်လာ်ယုဆံအတၢ်ပူၤလၢအဘဉ်ယးဒီးတၢ်ပၢဆှၢရဲဉ်ကျဲၤဝဲၤဒၢ်း တဖဉ်လၢအအိဉ်လၢကိၢ်ရှဉ်ဟိဉ်ကဝီၤမ့တမ့ၢ်,

ဖဲတၢ်မ့ၢ်တထံဉ်နှၢ်ဘဉ်တၢ်မၢစၢၤသှဉ်တဖဉ်, လၢနံဉ်ကြၢ်စကဉ်အကိၢ်စဲဉ်ပူၤ. တၢ်ဂ့ၢ်တၢ်ကျိၢ်လၢအ ဘဉ်ယးဒီးတၢ်အိဉ်ယ၊၊ၤ/တၢ်ဟှဉ်မ့ၢ်မၢစၢၤလီၢ်တဖဉ်ကဘဉ်တၢ်ဒုးသှဉ်ညါ/ဟှဉ်လီၢအီၢ်ဆူကျိဖိခဲ လၢာ်လၢကိၢ်ရှဉ်ပူၤခီဖျိလၢတၢ်သူဉ်ထိဉ်တၢ်ပၢတၢ်ဆှၢကျိအပှၢ်ဟှဉ်ကူဉ်ဟှဉ်ဖးအတၢ်ယှထိဉ်အဖိ ခ်ိဉ်, ပှၢ်ဂ့ၢ်ဝိပှၢ်မၢတၢ်ဖိတဖဉ်, SCIP ကရ္ဆၢ်ခ်ိဉ် မ့တမ့ၢ် Russ Uhing, ကျိဖိတၢ်မၢစၢၤဝဲၤကျိၤအပှၢ ပၢဆှၢဒီးနဲဉ်တၢ်, (402) 436-1650.

လှ၁ၢဉ်ပဒိဉ်ကျိတအိဉ်ဒီးတၢ်စိတၢ်ကမီၤမ့တမ့ၢ်မူဒါလၢကသံဉ်ကသီမ့တမ့ၢ်တၢ်အိဉ်ဆူဉ်အိဉ်ချ, တၢ်စံဉ်ညီဉ်ဆၢတဲာ်လၢအဘဉ်ထွဲဒီးဂ်ာ်တၢ်ဖိတၢ်လံၤတၢ်လိဉ်ဘဉ်ဒီးတၢ်ဒီးသန္ဒၢ်ထိဉ်သးတဖဉ် နှဉ်ဘဉ်. ဒ်လဲဉ်ဂ့ၤ, ဖဲတၢ်ကွၢ်ထံကွၢ်ဆးလုၢ်လၢ်တၢ်ဟ်သူဉ်ဟ်သး မ့ၢ်ဒုးနဲဉ်ဖျါထိဉ်လၢတၢ်ကိ တၢ်ခဲအိဉ်ဝဲဒဉ်လၢကမၢဘဉ်ဒိကျိဖိအတၢ်သှတၢ်ဘဉ်အကံၢ်အစီလၢကမၢလိနှၢ်တၢ်မ့တမ့ၢ်တၢ် မၢအကျိၢ်အကျဲလၢအဘဉ်ယးဒီးတၢ်ကူဉ်ဘဉ်ကူဉ်သှတၢ်အိဉ်သးမ့တမ့ၢ်တၢ်ဟူးတၢ်ဂဲၤ, အခါ ဖဲနှဉ်ကျိအိဉ်ဒီးတၢ်ခွဲးတၢ်ယာ်ဒီးမူဒါလၢကတဲသကိးတၢ်ဒီးမိၢ်ပၢ်/ပှၢ်ကွၢ်ထွဲတၢ်လၢကဆၢဝဲဒဉ် ကျိဖိလၢတၢ်မၢကွၢ်ဂ်ာ်သဝဲတၢ်မူၤတၢ်ဘှီးအလိဉ်လၢအဖိးသဲစးကယုသှဉ်ညါတၢ်မူၤတၢ်ဘှီးလၢ အဒိးသန္ဒၢ်ထိဉ်အသးလၢလုၢ်လၢ်တၢ်ဟ်သူဉ်ဟ်သးလၢတၢ်ကွၢ်ထံကွၢ်ဆးအီၢ်ခီဖျိလၢကျိပှၢ်မၢ တၢ်ဖိနှဉ်လီၢ. ကျိကဟှဉ်လီၢ်ဒီးဟ်ဖျါဆူကျိဖဲခဲလၢာ်လၢတၢ်သူဝဲတၢ်မူၤတၢ်ဘှီးလၢအတဖိးသဲစးဘဉ် နှဉ်မ့ၢ်တၢ်လၢအကမဉ်ဒီးမၢဘဉ်ဒိဘဉ်ထံးတၢ်နှဉ်လီၢ. ကျိကဘဉ်ဒုးသှဉ်ညါတၢ်ဂ့ၢ်တၢ်ကျိၢ်ဘဉ်ယးတၢ် တၢ်ဝိပိဉ်တဲသကိးတၢ်သူတၢ်မူၤတၢ်ဘှီးတမံၢ်ဂ့ၢ်တမံၢ်ဂ့ၢ်မ့တမ့ၢ်သံးတခါဂ့ၢ်တခါဂ့ၢ် ဆူကျိဖိတဖဉ်ဒီးတၢ် ဘှီဘဉ်တၢ်ဒီးတၢ်မၢဘဉ်ကှၢ်တၢ်ရဲဉ်တၢ်ကျဲၤ ဒီးတၢ်မၢစၢၤတဖဉ်အိဉ်ဝဲဒဉ်လၢပှၢ်ကျိဖိအဂိၢ်နှဉ်လီၢ. ပှၢ်ပၢဆှၢဒီးတိခ်ခ်ိဉ်ရိဉ်ဓဲတၢ်နှဉ်ဘဉ်တၢ်ဟှဉ်စိဟှဉ်ကမီၤအီၢ်လၢကတူၢ်လာ်ဝဲဒဉ်တၢ်ပၢဆှၢရဲဉ်ကျဲၤတၢ်ဘျၢ တဖဉ်, တၢ်သိဉ်တၢ်သီတဖဉ်မ့တမ့ၢ်တၢ်ဟူးတၢ်ဂဲၤလၢအလိဉ်တဖဉ်ဒီးကဘဉ်ဒုးလိဉ်ထိဉ်ဖးထိဉ်သနှဲဝဲ အံၢ်ဘဉ်ကျိၤဘဉ်ကျဲနှဉ်လီၢ. တၢ်သိဉ်တၢ်သီတဖဉ်, တၢ်ဘျၢသဲစးတဖဉ် မ့တမ့ၢ်တၢ်ဟူးတၢ်ဂဲၤတဖဉ်က ဘဉ်တၢ်ဆိတလဲအကျိၢ်အကွၢ်သှဉ်တဖဉ်ဒ်သိးကမၢဘဉ်လိာ် နီၢ်တဂၤစ့ာ်စ့ာ်အတၢ်ဂ့ၢ်တၢ်ကျိၢ်တဖဉ်နှဉ် လီၢ. တၢ်ဘျၢတဖဉ်, တၢ်သိဉ်တၢ်သီတဖဉ်ဒီးတၢ်ဟူးတၢ်ဂဲၤတဖဉ်ကဘဉ်ပဉ်ယှာ်ဒီးတၢ်ပၢဆှၢရဲဉ်ကျဲၤအ လာ်တကွိဉ်ဒိတဖဉ်, ဒ်အမ့ၢ်ဝဲတၢ်မၢနီဉ်အစရီတဖဉ်လၢကဘဉ်တၢ်သူအီၢ်ခီဖျိလၢပှၢ်မၢတၢ်ဖိလၢကကွၢ် ဒီးမၢနီဉ်ဝဲဒဉ်လုၢ်လၢ်တၢ်ဟ်သူဉ်ဟ်သးဒီးဆၢတဲာ်ဝဲတၢ်ဟူးတၢ်ဂဲၤ အတၢ်ရဲဉ်တၢ်ကျဲၤကဘဉ်ဂ့ၢ်ဘဉ်ဝိအ ဂ်ၢ်နှဉ်လီၢ. ကျိဖိတဖဉ်မ့ၢ်လုၢ် သှဉ်ခါပတၢ်ဝဲဒဉ်ကိၢ်ရှဉ်တၢ်ဘျၢသဲစးတဖဉ်, တၢ်သိဉ်တၢ်သီတဖဉ်မ့တမ့ၢ် တၢ်ဟူးတၢ်ဂဲၤတဖဉ် ဘဉ်သှဉ်သှဉ်တၢ်လိဉ်ဘဉ်လၢအဝဲသှဉ်ကဘဉ်ပဉ်ယှာ်

လံ့ဝီးဘဉ်သ့ဉ်ညါမိပါ် တၢ်ပူၤဖျဲးဒီးတၢ်တဘဉ်သူကသံဉ်မူၤဘီးလၢကို

လံ့ဝီးဘဉ်သ့ဉ်ညါဆူမိၢ်ပါ်– ကိၢ်စၢဖိုဉ်တၢ်ဘျၢသဲစးအတၢ်ဟ့ဉ်လီၤမၤစၢၤတၢ်အိဉ်ဝဲအသိး, တၢ်မ့ၢ်ဒီးနၢ်ဘဉ်တၢ်ဂ့ၢ်တၢ်ကျိၤလၢအဘဉ်ထွဒီးတၢ်ဂ့ၢ်ခိဉ်တီလၢတၢ်ပူၤဖျဲးဒီးတၢ်တဘဉ်သူကသံဉ်မူၤဘီးလၢကိုတၢ်ရဲဉ်တၢ်ကျဲၤတဖဉ်ဒီးတဟူးတၢ်ဂဲၤတဖဉ်အါနၢ်ဒီးတီၤဒၢးတၢ်သိဉ်လိနဲဉ်လိနၢ်ဉ် မိၢ်ပါအတၢ်မ့ၢ်လၢ်ကွၢ်စိဒီးတဉ်ပညိဉ်လၢကဘဉ်နဉ်လီၤပဉ်ယှာ်မၤသကိးတၢ်ဒ်အမ့ၢ်ဝဲတၢ်ရဲဉ်တၢ်ကျဲၤတဖဉ်ဒီးတၢ်ဟူးတၢ်ဂဲၤတဖဉ်, မိၢ်ပါတဖဉ်ကဘဉ်ဒုးသ့ဉ်ညါကိၢ်ရှဉ်ကိုလၢတၢ်တအၢဉ်လီၤတူၢ်လိာ်ခီဖျိုလၢတၢ်ကွဲးတဖဉ်. ဖဲလၢတၢ်ဒီးနၢ်ဘဉ်တၢ်မၤနိဉ် လံ့ဝီးဘဉ်သ့ဉ်ညါနၢ်ဉ်ကိုဖိကဘဉ်တၢ်ထုးထိဉ်အီၤလၢတၢ်ရဲဉ်တၢ်ကျဲၤမ့တမ့ၢ်တၢ်ဟူးတၢ်ဂဲၤဒ်အမိၢ်အပါတြီယာ်မ့တမ့ၢ်တအၢဉ်လီၤတူၢ်လိာ်ဝဲအသိးနၢ်ဉ်လီၤ.

ဆဉ်ဖိကိၢ်ဖိလၢအအိဉ်လၢကို့ပူၤတဖဉ်

တဘျိတခီဉ်တၢ်မၤသးဖဲလၢတၢ်ဒီးနၢ်ဘဉ်တၢ်အၢဉ်လီၤတူၢ်လိာ်လၢပၢဆှၢတၢ်ဝံၤအလိၢ်ခံနၢ်ဉ်, ပှၢမၤတၢ်ဖိတဖဉ်ကဟဲစိာ်ဝဲဒဉ်ဆဉ်ဖိကိၢ်ဖိအိဉ်လၢဟံဉ်ဆူကို့ပူၤ ဆဉ်ဖိကိၢ်တၢ်ဆူးကါအီၤဒ်အမ့ၢ်တၢ်မၤလိမၤဒီးတၢ်မၤစၢၤတဖဉ်လၢကမၤညီထိဉ်မၤဘဉ်လိာ်လံ့ဝ်ညိဉ်သိဉ်ဒိဉ်အတၢ်မၤနၢ်/အတၢ်မၤဝံၤဒီးမၤလၢထိဉ်ပဲ့ၢ်ထိဉ်အတၢ်ပညိဉ်တဖဉ်–

တၢ်ကွၢ်ထံဆိကမိဉ်တၢ်ဘဉ်ယးတၢ်ပၢဆှၢရဲဉ်ကျဲၤအတၢ်အၢဉ်လီၤတူၢ်လိာ်ကပဉ်ယှာ်ဒီး–

- ဆဉ်ဖိကိၢ်ဖိဟဲအိဉ်လၢကို့ပူၤနၢ်ဉ်ဘျးစဲလိာ်အသးဒီးလံ့ဝ်ညိဉ်သိဉ်ဒိဉ်ဒ်လဲ့ဉ်.
- ဆဉ်ဖိကိၢ်ဖိတၢ်ဟဲအိဉ်လၢကို့ပူၤအတၢ်ဒ်ဘဉ်ကို့ဖိမၤလိမၤဒီးဘဉ်ဆဉ်ဖိကိၢ်ဖိအဂ့ၢ်အကျိၤ, ဒီး
- ဆဉ်ဖိကိၢ်ဖိလၢတၢ်ဟဲစိာ်အီၤဆူကို့ပူၤတဖဉ်မ့ၢ်အပူၤဖျဲးစ့ၢ်ကီးလၢကို့ဖိအတၢ်ဘဉ်ယိဉ်ဘဉ်ဘီအဂိၢ်ဒ၊ တၢ်တဖီးလိာ်တဘဉ်လိာ်သးဒီးသ့ဉ်ထံ မ့တမ့ၢ်တၢ်ဘဉ်ကူဘဉ်ဂၢ်.

တၢ်နဲဉ်ကျဲလၢလာ်သ့ဉ်တဖဉ်အံၤကဘဉ်တၢ်လူၤထွဒီၤယှာ်ဒီးဆဉ်ဖိကိၢ်ဖိခဲလၢ်လၢအအိဉ်လၢကို့ပူၤနၢ်ဉ်လီၤ.–

1. ဆဉ်ဖိကိၢ်ဖိတဖဉ်လၢအဘဉ်တၢ်ဟ်အီၤလၢကို့ဒီးတၢ်သူအီၤဒ်အမ့ၢ်လံ့ဝ်ညိဉ်သိဉ်ဒိဉ်တၢ်ပီးတၢ်လီတခါအသိးနၢ်ဉ် ကဘဉ်လူၤပိာ်ထွစ့ၢ်ကီးဝဲတၢ်နဲဉ်ကျဲတမံၤဂ့ၢ်တမံၤဂ့ၢ်လၢအဘဉ်တၢ်ဒုးအိဉ်ထိဉ်အီၤလၢလံ့ဝ်ညိဉ်သိဉ်ဒိဉ်အဟ့ၢ်ဖဲဉ်နီၤသ့ဉ်တဖဉ် (အဒိ–တၢ်စူးကါဆဉ်ဖိကိၢ်ဖိလၢစဲအ့ဉ်အတီၤဒၢးတဖဉ်အပူၤ)
2. ကဘဉ်ဟ်ဖျါထိဉ်ဝဲဒဉ်တၢ်ဆဲးကသံဉ်ကသီတၢ်ဒီသဒၢလၢအချုးဆၢချုးကတိၢ်တဖဉ် လၢအဆိကတၢ်နၢ်ဉ်ကဘဉ်ဟဲစိာ်ဝဲဒဉ်ဆူတၢ်သူဉ်ထိဉ်ဟ့ၢပၢဆှၢတၢ်အအိဉ် လၢတၢ်အၢဉ်လီၤဟ့ဉ်တၢ်ပျဲလၢတၢ်ကဟဲကိးယှာ်ဒီးသဉ်မံညီၤဒီးထွဉ်လၢကို့အဂိၢ်နၢ်ဉ်လီၤ.
3. ဆဉ်ဖိကိၢ်ဖိလၢအဂၤဒီးတၢ်ဘဉ်တ့လၢအဂၤသ့ဉ်တဖဉ်နၢ်ဉ် ကဘဉ်တၢ်ဟ်ပနိဉ်အလိၢ်ဒီးတၢ်ဒုးယာ်အီၤလၢတၢ်ပူၤဒ်အကြၢးဝဲဘဉ်ဝဲအသိးနၢ်ဉ်လီၤ.
4. ကို့ဖိသ့ဉ်တဖဉ်နၢ်ဉ်တဘဉ်ထိးကွၢ်/ဖိဉ်ကွၢ်ဆဉ်ဖိကိၢ်ဖိသ့ဉ်တဖဉ်လၢအကဒုးကဲထိဉ်နၢ်အဝသ့ဉ်လၢတၢ်ဆူးတၢ်ဆါ, တၢ်ဘဉ်ဒိဘဉ်ထံးတၢ်ဘဉ်ကဘဉ်ကွၢ်အတၢ်ဘဉ်ယိဉ်ဘဉ်ဘီ, မ့တမ့ၢ်တၢ်ကအ့ဉ်အီၤ (အဒိ–လံ့ဝ်ပအိသ့ဉ်တဖဉ်, ဘျါတဖဉ်, ဒိကအိတဖဉ် ဒီးတၢ်အုးသ့ဉ်တဖဉ်နၢ်ဉ်လီၤ.)
5. ဆဉ်ဖိကိၢ်ဖိတဖဉ်ဒီးတၢ်ဘဉ်တ့တဖဉ်ကဒီးနၢ်ဘဉ်ဝဲဒဉ်တၢ်အံၤထွဲကွၢ်ထွဲတၢ်ကဟုကယာ်လၢဝဲလိဉ်ဝဲ, တၢ်အိဉ်, ထံ, ဒီးတၢ်အိဉ်ဆိးလိၢ်ကျဲလၢလၢပ့ၢ်ပ့ၢ်လၢကအိဉ်ဒီးတၢ်အိဉ်ဆူဉ်အိဉ်ချ,အဂိၢ်နၢ်ဉ်လီၤ.
6. ဆဉ်ဖိကိၢ်ဖိအကပိၤ/အကြၢသ့ဉ်တဖဉ်ကဘဉ်တၢ်မၤကဆိုအီၤထီဘိ, လၢအပဉ်ယှာ်ဒီးတၢ်သုးကွံာ်တၢ်ထုးထိဉ်ကွံာ်တၢ်အိဉ်လၢအိဉ်ဘျဲဉ်,တၢ်အ့ဉ်တၢ်ဆံဉ်ဒီးအလိၢ်မံသ့ဉ်တဖဉ်.
7. တၢ်ကဘဉ်ဒုးသ့ဉ်ညါကို့ကသံဉ်သရဉ်မ့ဉ်မ့တတမ့ၢ် တၢ်အိဉ်ဆူဉ်အိဉ်ချ,ပှၢဘဉ်မူဘဉ်ဒါလၢတၢ်ဂ့ၢ်တမံၤဂ့ၢ်တမံၤဂ့ၢ်လၢဆဉ်ဖိကိၢ်ဖိမ့ၢ်အ့ဉ်ဘဉ်မ့တမ့ၢ်ဘဉ်ကိၢ်ဘဉ်ဂိၤလၢအဘဉ်ထွဒီးတၢ်အိဉ်ဆူဉ်အိဉ်ချ,အဂိၢ်မ့ၢ်အိဉ်ထိဉ်ဘဉ်ဖုးအဆၢကတိၢ်နၢ်ဉ်လီၤ.

ဆဉ်ဖိကိၢ်ဖိတဖဉ်လၢတၢ်ဟဲစိာ်အီၤဆူကို့ဒ်အမ့ၢ်တၢ်ဘုဉ်ကွၢ်ကီဆဉ်ဖိကိၢ်ဖိတၢ်ကူစါယါဘျါတၢ်ဆူးတၢ်ဆါ Pet Therapy ဆဉ်ဖိကိၢ်ဖိတဖဉ်ကဘဉ်လူၤပိာ်ထွဲဝဲဒဉ် “Pet Therapy တၢ်ကူစါယါဘျါဆဉ်ဖိကိၢ်ဖိအလံ့ာ်နဲဉ်ကျဲတဖဉ်နၢ်ဉ်လီၤ. .”

ဆဉ်ဖိကိၢ်ဖိတဖဉ်လၢတၢ်သိဉ်လိအီၤဒီးတၢ်ဟ့ဉ်တၢ်ပျဲနၢ်ဉ်ဒီးသနၢ်ထိဉ်အသးလၢဖိလစံဉ်တၢ်နဲဉ်ကျဲ 3972. လၢတၢ်ပူၤဖျဲးဒီးတၢ်ဘဉ်ယိဉ်ဒီးကို့ဖိတဖဉ်အတၢ်အိဉ်ဆူဉ်အိဉ်ချ,အဂိၢ်, ပှၢတဝၢကရၢဖိတဖဉ်ဒီးပှၢမၤတၢ်ဖိတဖဉ်, ဆဉ်ဖိကိၢ်ဖိ/နိၢ်တဂၤပှၢမၤသကိးတၢ် ဆဉ်ဖိကိၢ်ဖိသ့ဉ်တဖဉ်နၢ်ဉ်တၢ်တဟ့ဉ်အခ့ဲးလၢတၢ်ကဟဲစိာ်အီၤလၢကို့အဟိဉ်ကဝီၤအဖိခိဉ်ဖဲလၢကို့ဖိတဖဉ်အိဉ်အလိၢ်ထဲဒဉ်လၢတၢ်ဒီးသနၢ်ထိဉ်သးလၢတၢ်သိဉ်တၢ်သိတၢ်ဘျၢအဝဲအံၤနၢ်ဉ်လီၤ. အိဉ်ဒီးနဆဉ်ဖိကိၢ်ဖိလၢသိလ့ဉ်အပူၤဖဲလၢနမ့ၢ်ဟဲအိဉ်ကၢ့ၤနဖိနၢ်ဉ်မ့ၢ်တၢ်လၢအဂ့ၢ်ဒီးတၢ်အၢဉ်လီၤတူၢ်လိာ်အီၤသ့ဝဲဒဉ်နၢ်ဉ်လီၤ.

ကို့ဖိအတၢ်ဂိၢ်ခိဉ် ID အခ့ၢ်တဖဉ်

တၢ်ကူဉ်ဘဉ်ကူဉ်သ့ပၢဆှၢတၢ်ကမံးတံာ် ဟံးနၢ်တူၢ်လိာ်ဝဲဒဉ်လ့ၢခၢဉ်ပဒိဉ်ကို့ (LPS) တၢ်သိဉ်တၢ်သိတၢ်ဘျၢ 6412.1, တၢ်လိဉ်ဘဉ်ဒီးသးလိဝဲဒဉ်လၢတီၤထိကို့ဖိခဲလၢ်ကဘဉ်ဒုးနဲဉ်ဖျါထိဉ်အဝဲသ့ဉ် LPS ကို့ဖိအနိၢ်ကစ၊ (ID) တၢ်ဂိၢ်ခိဉ်လၢအဖိသဲစးတဖဉ်နၢ်ဉ်လီၤ. တၢ်ဒုးနဲဉ်ဖျါထိဉ်ဝဲဒဉ်တၢ်ဂိၢ်ခိဉ် ID ခ့ၢ်တဖဉ်နၢ်ဉ်မၤအါထိဉ်ဝဲဒဉ်တၢ်ထိဉ်အဂၤတခါလၢကို့ဖိကပူၤဖျဲးလၢတၢ်ဘဉ်ယိာ်ဒီးတၢ်ဘံဉ်တၢ်ဘၢလၢကမၤစၢၤဝဲဒဉ်ကို့ဖိလၢအဘဉ်ထွဲဘဉ်ယးဒီးကို့တဖျၢဉ်စုာ်စုာ်နၢ်ဉ်လီၤ. တၢ်ဂိၢ်ခိဉ်ခ့ၢ်အဝဲအံၤဘဉ်တၢ်သူစ့ၢ်ကီးအီၤဒ်အမ့ၢ်ကျိၤကျဲတခါလၢကို့ဖိတဖဉ်မၤနၢ်အဝဲသ့ဉ်မ့ၢ်ဆါခိတၢ်အိဉ်အခီးတဖဉ်ဟ့ဉ်အဝဲသ့ဉ်ကို့တၢ်အိဉ်အပူၤတဖဉ်, အါနၢ်ဒီးလၢအပူၤကွံာ်တၢ်လိဉ်ဘဉ်ဝဲဒဉ်လၢ လံ့ဝ်ဖိတဘ့ဉ်လၢတၢ်စိာ်အီၤလၢစုဒီးထၢနၢ်လီၤနိဉ်ဂံၢ်လၢအအဘဉ်တၢ်ကွဲးလီၤယာ်ဝဲတဖဉ်နၢ်ဉ်လီၤ. အါနၢ်အနၢ်ဉ်, ID ခ့ၢ်အဝဲအံၤကနုးအိဉ်ထိဉ်တၢ်ရှလိာ်ဘဉ်ထွဲလၢအဂ့ၢ်လၢကို့ဖိတဖဉ်ဒီးပှၢမၤတၢ်ဖိတဖဉ်အဘၢဉ်စၢၤလၢကို့ဖးဒိဉ်တဖဉ်အပူၤဖဲလၢပှၢမၤတၢ်ဖိတဖဉ်တအိဉ်ဒီးတၢ်ခွဲးတၢ်ယာ်လၢကသ့ဉ်ညါကို့ဖိကိးဂၤဒဲးအမံၤနၢ်ဉ်လီၤ.

ကို့ဖိတဖဉ်သ့ဉ်တဖဉ်နၢ်ဉ်တၢ်လိဉ်ဘဉ်လၢအဝဲသ့ဉ်ကလံ့ာ်ယာ်ဝဲဒဉ်အဝဲသ့ဉ်ကို့ ID အခ့ၢ်တဖဉ်အိဉ်ယှာ်ဒီးပျုၤလၢဘဉ်တၢ်ဟ့ဉ်လီၤအီၤလၢကလံ့ာ်ဝဲဒဉ်ကိးဆၢကတိၢ်ဒဲးလၢအကိာ်ဘိအလိၤဖဲအအိဉ်လၢကို့ပူၤနၢ်ဉ်လီၤ. ဒ်အကြၢးဝဲဘဉ်ဝဲအသိးနၢ်ဉ်တၢ်ကမၤဘဉ်လိာ်က့ၢ်တၢ်ဖဲလၢကို့ဖိတဖဉ်အိဉ်လၢတၢ်မၤလိလိၤလိၤဆိဆိတခါတခါဒ်အမ့ၢ်နိၢ်ခိတၢ်ဟူးတၢ်ဂဲၤအတၢ်မၤလိမၤဒီး, လၢအဘဉ်ထွဒီးစဲးဖိကဟဉ်ဒွဲလၢတဖဉ်, ဒီးအဂုၤအဂၤ.

ဖဲလၢလါအိကၢးစ်တၢ်ဟ့ဉ်တၢ်အပ့ၢ်ကလံၤဘဉ်ယးဒီး locker check-out အမ့ၢ်နံၤနၢ်ဉ်, ကို့ဖိတဖဉ်ကအိဉ်ဒီးတၢ်ဒိနၢ်အဝဲသ့ဉ်အဂိၤ, တၢ်ကမၤနၢ်အဝဲသ့ဉ်အတၢ်ဂိၢ်ခိဉ်, ဒီးကို့ကဟ့ဉ်လီၤအဝဲသ့ဉ်တၢ်အပျုၤလၢကလံ့ာ်ယာ်အဝဲသ့ဉ်အတၢ်ဂိၢ်ခိဉ် ID အဂိၢ်နၢ်ဉ်လီၤ. ကို့ဖိတဖဉ်မ့ၢ်သးပ့ၢ်နိဉ်ဟဲစိာ်အတၢ်ဂိၢ်ခိဉ် ID ဆူကို့ပူၤ, အဝဲပိာ်ခွါမ့တမ့ၢ်အဝဲပိာ်မုဉ်ကဘဉ်တၢ်ဟ့ဉ်အဝဲသ့ဉ်တၢ်ခွဲးတၢ်ယာ်လၢကဒီးနၢ်ဘဉ်ဝဲဒဉ်တစ်ၢ်တလိၢ်အခ့ၢ်ဖိ မ့တမ့ၢ်တၢ်ကဆိတလဲနၢ်အီၤတၢ်ဂိၢ်ခိဉ်အသိတဘ့ဉ်နၢ်ဉ်လီၤ. ကို့ဖိတဖဉ်တအိဉ်ဒီးတၢ်လၢ်ဘူဉ်လၢ်စ့ၢ်လၢတၢ်ဟ့ဉ်လီၤ ID အခ့ၢ်ဒီးပျုၤလၢတၢ်လံ့ာ်ဝဲအဆိကတၢ်တဘျိအံၤနၢ်ဉ်လီၤ. ကို့ဖိတဖဉ်ကဘဉ်တၢ်ဆၢတဲာ်တၢ်အလုၢ်အပ့ၢ်လၢတၢ်ဆိတလဲဒီး တၢ်ဟ့ဉ်လီၤတစ်ၢ်တလိၢ် ID အခ့ၢ်ဒီးတၢ်အပျုၤလၢပ့ၢ်လံ့ာ်ဝဲဒဉ်တဖဉ်နၢ်ဉ်လီၤ.

ဝံသးစူၤဟ့ဉ်တၢ်သးစၢ်ဆၢဒီးဟ်သူဉ်ဟ်သးလၢနကမၤလိနသးလၢနကလံ့ာ်ဝဲဒဉ်တၢ်ဂိၢ်ခိဉ်ညီနၢ်ဆၢကတိၢ်ခဲအံၤနၢ်ဉ် တၢ်လိဉ်ဘဉ်ဝဲဒဉ်လၢပ့ၢ်ကဘဉ်လံ့ာ်ဝဲလၢပပနံာ်တၢ်ကၢ/မ့ၢ်ကျိၤဝဲၢကွာ်အလိၢ်ဒီးတၢ်ကရၢကရိသ့ဉ်တဖဉ်အပူၤနၢ်ဉ်လီၤ. ခီဖျိဟိဉ်ခိဉ်တၢ်ဆိတလဲအိဉ်ထိဉ်အသိးဒီးပလိဉ်ဘဉ်လၢပကမၤဒ်ပမၤသ့အသိးလၢတၢ်ကအံၤထွဲကွၢ်ထွဲဒီးပၢၤယာ်ကၢ့ၤတၢ်ပူၤဖျဲးဒီးတၢ်ဘံဉ်တၢ်ဘၢသ့ဉ်တဖဉ်အဂိၢ်နၢ်ဉ်လီၤ. တၢ်သ့ကွၢ်နိဉ်ပ့ၢ်လၢအဘဉ်ထွဲဘဉ်ယးဒီးပတၢ်သူဉ်ထိဉ်/တၢ်ကရၢကရိနၢ်ဉ်မ့ၢ်ယိသ္ဆါလၢအဂ့ၢ်ပတသ္ဆါလၢပကတ့ၤဆူပတၢ်မၤအကျိၤအကျဲအဂိၢ်နၢ်ဉ်လီၤ.

ပ့ၢတမ့ၢ်ၤတဖဉ် ဒီးပ့ၢလၢအသးအိဉ်မၤ မ့ဉ်သးမၤကလီတၢ်မၤသ့ဉ်တဖဉ် ပ့ၢတမ့ၢ်ၤတဖဉ်

ပ့ၢတမ့ၢ်ၤခဲလၢ်တၢ်မ့ၢ်လၢ်လၢကဘဉ်ဟဲဆဲးနၢ်လီၤအမံၤဖဲအဟဲနၢ်လီၤလၢတၢ်သူဉ်ထိဉ်အပူၤဒီးဆဲးဟးထိဉ်အမံၤဖဲလၢအဟးထိဉ်က့ၢ်ဝဲဖဲလၢတၢ်ဟ်ပနိဉ်ယာ်တၢ်လိၢ်တၢ်ကျဲအလိၢ်နၢ်ဉ်လီၤ.ပ့ၢမၤတၢ်ဖိဒီး ပ့ၢတမ့ၢ်ၤခဲလၢ်လၢအဟဲနၢ်လီၤလၢတၢ်သူဉ်ထိဉ်အပူၤ ကဘဉ်လံ့ာ်ယှာ်ဒီးအမံၤတၢ်ပနိဉ်နၢ်ဉ်လီၤ. မိၢ်ပါတဖဉ်မ့ၢ်အဲဉ်ဒီးဟဲအိဉ်သကိးပ့ၢမၤတၢ်ဖိတဂၤနၢ်ဉ်, ကို့ပ့ၢပၢဆှၢတၢ်, မ့တမ့ၢ်ကို့ပ့ၢဟ့ဉ်ကူဉ်ဟ့ဉ်ဖးတၢ်, ဝံသးစူၤကိးဆိလီတဲစိဒီး မၤထိဉ်တၢ်သ့ဉ်ဆၢဖးကတိၢ်လၢတၢ်ထံဉ်လိာ်သးအဂိၢ်, မ့တမ့ၢ်ဆဲးကျိးဘဉ်ဒီးပ့ၢမၤတၢ်ဖိတဖဉ်ခီဖျိုလၢတၢ်ကွဲးနၢ်အဝဲသ့ဉ်လီပရၢနၢ်ဉ်တက့ၢ်. တၢ်အဝဲအံၤမ့ၢ်တၢ်ဟ့ဉ်ကူဉ်လၢတၢ်ဟဲထံဉ်လိာ်အိဉ်သကိးတဘဉ်ယံာ်နၢ်ဘဉ် ၂၀–၃၀မံၤနံၤနၢ်ဉ်ဘဉ်. အါတက့ၢ်ပ့ၢမၤတၢ်ဖိတဖဉ်နၢ်ဉ်အဝဲသ့ဉ်မၤသကိးတၢ်ဒီးပ့ၢကို့ဖိလၢဒီတနံၤညါအတိၢ်ပူၤဒီးဘဉ်တဘဉ်နဆဲးကျိးအီၤဒီးတချုးဝဲဒဉ်တဘျိယီဘဉ်နၢ်ဉ်လီၤ.

နဒုးအိဉ်ထိဉ်တၢ်လီၤဆိလၢကို့ဖိတဂၤအတၢ်အိဉ်မူအပူၤသ့ခီဖျိုလၢနမၤစၢၤတၢ်ဒ်ပ့ၢမၤမ့ၢ်သးမၤကလီတၢ်မၤတဂၤအသိးသ့ဝဲနၢ်ဉ်လီၤ. မၤသးမၤကလီတၢ်မၤတဂၤဒီးတဂၤနၢ်ဉ်မၤစၢၤဝဲဒဉ်ပပ့ၢကို့ဖိတဖဉ်လၢကမၤလိမၤဒီးနၢ်တၢ်, ဒိဉ်ထိဉ်ထိထိဉ်ဒီး မၤတၢ်ကဲထိဉ်လိဉ်ထိဉ်အိဉ်ဒီး တၢ်မၤနၢၤနၢ်ဉ်လီၤ. ပစ်းဘျုးစံးဖှိဉ်ဘဉ်နၤ လၢနဟ့ဉ်ခီဟ့ဉ်လီၤနတၢ်ဆၢကတိၢ်လၢအလုၢ်ဒိဉ်ပ့ၢဒိဉ်တဖဉ်လၢလ့ၢခၢဉ်ပဒိဉ်ကို့အဂိၢ်နၢ်ဉ်လီၤ.

တၢ်သိဉ်တၢ်သိတၢ်ဘျၢသဲစး 5500.2 -ကို့ဖိတဖဉ် –ပ့ၢတမ့ၢ်ၤတဖဉ်

ဖိသ့ဉ်သ့ဉ်တဖဉ်တဘဉ်ထိဉ်ကို့ဒ်ပ့ၢတမ့ၢ်ၤအသိးဘဉ်, ဘဉ်ဆဉ်ကဘဉ်ထိဉ်ဝဲလၢဆၢကတိၢ်ဖှဉ်တၢ်ရဲဉ်ကျဲၤဒီးထဲလၢတၢ်ကတဲာ်ကတိၤပာ်စၢၤဒီးတၢ်ဟ့ဉ်အခ့ဲးလၢကို့ခိဉ်လၢကမၤလိၤတၢ်ဝဲလၢတၢ်သိဉ်လိနဲဉ်လိတဘဉ်တၢ်မၤတၢ်တာ်အီၤဘဉ်နၢ်ဉ်လီၤ. တီၤဒၢးကဘဉ်တၢ်ဟဲအိဉ်သကိးအီၤခီဖျိုလၢကို့ပ့ၢဘဉ်မူဘဉ်ဒါတဖဉ်လၢကို့အမ့ၢ်ကျိၤဝဲၤကွာ်ပ့ၢမၤတၢ်ဖိတဖဉ်ဒ်အမ့ၢ်ဝဲဒဉ်ကို့ပၢဆှၢတၢ်ပ့ၢနၢ်စိနၢ်ကမိၤ တၢ်ဟဲပးအိဉ်သကိးဒီးကိၢ်စဲဉ်မ့တမ့ၢ်ဖဲဉ်ဒဂုဉ် ကိၢ်စၢဖိုဉ်ပ့ၢသမိးသမိးစုစရီတဖဉ်ကဘဉ်တၢ်ရဲဉ်တၢ်ကျဲၤနၢ်အီၤခီဖျိုလၢကို့ခိဉ်နၢ်ဉ်လီၤ. ဒ်အကြၢးဝဲဘဉ်ဝဲအသိးနၢ်ဉ်ကို့သရဉ်တဖဉ်ကဘဉ်ဒုးသ့ဉ်ညါကို့ဖိတဖဉ်လၢအဘဉ်ယးဒီးတၢ်ပညိဉ်တဖဉ်လၢတၢ်ဟဲပးအိဉ်သကိးအဂိၢ်အံၤနၢ်ဉ်လီၤ.

ကျိသရဉ်တဖဉ်, မၤသကိးတၢ်ဒီးကျိခိဉ်တဖဉ်, ဒီးတၢ်ဟ့ဉ်ဂံၢ်ဟ့ဉ်အဝဲသ့ဉ်လၢကကွဲမုာ်မိၢ်ပၢ်, ပှၤကွၢ်ထွဲတၢ်တဖဉ်, ဒီးပှၤဆိဉ်ထွဲမၤစၢၤတၢ်တဖဉ်ကလဲၤအိဉ်သကိးတီၤဒၢးလီၤဆီဇဉ်တၢ်လၢမူးသးဖှံလီၤဆီတဖဉ်ဒ်အမ့ၢ်တၢ်ပှးတၢ်လၢကမျၢ်မဲာ်ညါတဖဉ်, တၢ်ဂဲၤလိာ်ကွဲ, ဖဲလၢယူနံးတၢ်ဟူးတၢ်ဂဲၤသ့ဉ်တဖဉ်ဝံၤအဆၢကတီၢ်, ဒီးတၢ်အိဉ်သးလၢအဂုၤအဂၤတဖဉ်ဖဲလၢအိဉ်ဒီးပှၤတမ့ၢ်တဖဉ် လၢတီၤဒၢးဟူၤဒီးဟ့ဉ်မၤစၢၤတၢ်လၢတၢ်မၤလိမၤဒီးတၢ်ဖံးတၢ်မၤအကျိၤအကျဲအခါန္ဉာ်လီၤ. ကျိခိဉ်ဘဉ်တၢ်ဟ့ဉ်စိဟ့ဉ်ကမီၤအီၤလၢကတိာ်ကျဲၤဒီးရဲဉ်ကျဲၤပာ်စၢၤ ဒီးဟ့ဉ်လီၤတၢ်အနွဲးလၢမိၢ်ပၢ်တဖဉ်, ပှၤကွၢ်ထွဲတၢ်တဖဉ်, ပှၤဆိဉ်ထွဲမၤစၢၤတၢ်တဖဉ်, မ့တမ့ၢ်ကျိဖိတဖဉ်ကနုၤအိဉ်ထိဉ်တၢ်လဲၤဟးအိဉ်သကိးတီၤဒၢးလၢတၢ်ဆၢကတီၢ်ဖှဉ်ကိာ်အပူၤ. မ့ၢ်ထဲလၢအဝဲပာ်ခွါ/ပာ်မှဉ်အတၢ်စံဉ်ညီဉ်တဲာ်တၢ်, တၢ်မၤလိမၤဒီးခိဉ်ယၢၢကဘဉ်တၢ်မၤအီၤဒ်ညီနၢ်အသိးလၢတီၤဒၢးပူၤဒီးတၢ်ကဘဉ်ပၢဆၢအီၤတၢ်သိဉ်လိအကျိၤအကျဲဒ်ညီနၢ်တၢ်မၤတ့ၢ်ဝဲအပတၢ်အသိး (အဒိ–တဘဉ်မၤတံာ်တာ်တၢ်ဘဉ်) ဖဲလၢတၢ်လဲၤဟးအိဉ်သကိးအဆၢကတီၢ်.

တၢ်မၤမုာ်သးမၤကလီတၢ်မၤအပတၢ်တဖဉ် လၢလ့ၢၢ်ဉပဒိဉ်ကို

LPS နီၤဖးဒီးဟ်လီၤပှၤမၤမုာ်သးမၤကလီတၢ်မၤတဖဉ်ခီဖျိတၢ်မၤအကလုာ်လၢပှၤမၤမုာ်သးမၤကလီတၢ်မၤအတၢ်ဟူးတၢ်ဂဲၤဒီး တၢ်ဆဲးကျိးဒီးကိုဖိအပတၢ်သ့ဉ်တဖဉ်နၢ်လီၤ.

ပှၤမၤမုာ်သးမၤကလီတၢ်မၤ တၢတပတၢ် LEVEL I VOLUNTEERS

အိဉ်ဒီးတၢ်ဆီလီၤဟ်လီၤလၢကမျၢ်ကမၤသကိးတၢ်ဒီးကိုဖိအခ့ၢကတၢ်ၣအပတၢ်ထဲလဲဉ် အိဉ်ဒီးတၢ်ဆဲးကျိး ဒီးအိဉ်ဝဲဒဉ်လၢ LPS ပှၤမၤတၢ်ဖိတၢၤအတၢ်အံးထွဲကွၢ်ထွဲအဖိလာ်. ပှၤမၤမုာ်သးမၤကလီတၢ်မၤ ၁တပတၢ်အံၤတၢ်တလဲဉ်ဘဉ်ဝဲဒဉ်လၢကဘဉ်မၤပှဲၤထိဉ်ဝဲဒဉ်တၢ် မၤမုာ်သးမၤကလီတၢ်မၤအလံာ်ပတံထိဉ်လံာ်အဒိန္ဉာ်ဘဉ်. ဆဲးကျိးဒီးကိုဝဲၤဒၢးလိၤလိၤ. တၢ်အဒိတဖဉ်– မၤစၢၤတၢ်လၢဝဲၤဒၢးအမဲာ်ညါအိဉ်ယုာ်ဒီးတၢ်ဆၢလံာ်လံၢ်တဖဉ်, မၤဘျဲးဖ့ီယာ်လံာ်ကဘျံးတဖဉ်, ညးတံၢ်ယာ်လံာ်တဖဉ်, ဂံၢ်ဝဲဒဉ်လံာ်ဘီးဘဉ်ရၢလီၤတဖဉ်လၢ ကျိသရဉ်အတီၤဒၢးတဖဉ်အဂီၢ်, မၤဘဉ်ဒီးရဲဉ်ကျဲၤလံာ်လဲၢ်လၢကမျၢ်တၢ်ကစိဉ်အလိၢ်/လံာ်ရိဒၢးအပူၤ, မၤဃဲမၤလၢတၢ်လၢတီၤဒၢးပူၤ.

ပှၤမၤမုာ်သးမၤကလီတၢ်မၤ ခံပတၢ်တပတၢ် LEVEL II VOLUNTEERS

ညီနၢ်အိဉ်ဒီးတၢ်ဆဲးကျိလီၤလိၤဒီးကိုဖိ လၢ LPS ပှၤမၤတၢ်ဖိအနဲဉ်လီၤဒီးတၢ်အံးထွဲကွၢ်ထွဲအဖိလာ်. ပှၤမၤမာ်သးမၤကလီတၢ်မၤ ခံပတၢ်တပတၢ်အံၤကဘဉ်မၤပှဲၤထိဉ်ဝဲဒဉ်တၢ်မၤမုာ်သးမၤကလီတၢ်မၤအလံာ်ပတံထိဉ်အလံာ်ဒိန္ဉာ်လီၤ. အဒိတဖဉ်–မိၢ်ပၢ်တဖဉ်မၤစၢၤတၢ်လၢတီၤဒၢးပူၤ, တၢ်ဆါလံာ်အမူးသးဖှံ, တီၤဒၢးပဉ်တံဉ်/မူးသးဖှံ, မုၢ်ဖိဖးနံၤတၢ်ထၢနၢ်လီၤ လံာ်ကြဲာ်တဖဉ်, တၢ်ဟဲက့ၤကဒါက့ၤဆူကိုတၢ်မၤပှဲၤထိဉ်က့ၤ လံာ်လဲၢ်ဒီးဖးစၢၤဖိသဉ် လံာ်လၢတီၤဒၢးပူၤ.

ပှၤမၤမုာ်သးမၤကလီတၢ်မၤ သၢပတၢ်တပတၢ် LEVEL III VOLUNTEERS

အိဉ်ဒီးတၢ်ဆဲးကျိးဒီးကိုဖိတဖဉ်လၢကိုတၢ်သူဉ်ထိဉ်ပူၤ မ့တမ့ၢ်လၢကိုကရၢ်တၢ်သူဉ်ထိဉ်အချၢ, လၢအတအိဉ်ဒီး LPS အပှၤမၤတၢ်ဖိအဂၤတဂၤ. ပှၤမၤမုာ်သးမၤကလီတၢ်မၤ သၢပတၢ်တပတၢ်

အံၤကဘဉ်မၤပှဲၤထိဉ်ဝဲဒဉ်ပှၤမၤမုာ်သးမၤကလီတၢ်မၤအလံာ်ပတံထိဉ်အလံာ်ဒိ **ဒီး**ကဘဉ်တီဉ်ထိဉ်ဝဲဒဉ်တၢ်ဂ့ၢ်တၢ်ကျိၤလၢအဘဉ်ယးဒီးထံကီၢ်ဒီတဘ့ဉ်တၢ်မၤကွၢ်အဝဲသ့ဉ် အဂ့ၢ်အကျိၤနၢ်ဉ် လီၤ. *တၢ်မၤနၢ်ဉ်–တၢ်လိဉ်ဘဉ်ဝဲဒဉ် စီရၢ်ဉ်အနၢ်ဉ်ဂံၢ် ဒီးအိဉ်ဖျဲဉ်မုၢ်နံၤ မ့ၢ်သီလၢတၢ်ကမၤဝဲဒဉ် တၢ်သမံသမိးတၢ်ဂ့ၢ်တၢ်ကျိၤလၢအပူၤကွံာ် background check အဂီၢ်နၢ်ဉ်လီၤ.*

အဒိတဖဉ်–တၢ်မၤစၢၤတၢ်လဲၤဟးကသ့ဉ်လီၤယုသ့ဉ်ညါတၢ်လၢတၢ်ပျိုပူၤ, ကွၢ်ထွဲကိုဖိ မုဉ်တဖဉ် ဂဲၤကလံာ်ဖဲလၢကိုမူးသးဖှံတဖဉ် ဖဲလၢကိုဖိတဖဉ်ဘဉ်တၢ်အံးထွဲကွၢ်ထွဲအီၤ ခီဖျိလၢ LPS ပှၤမၤ တၢ်ဖိ(ကျိတၢ်ဂဲၤကလံာ်တဖဉ်, တၢ်မၤလၢကဝီၤမူးသးဖှံတဖဉ်, ပာ်မှဉ်ဖိတၢ်ဂဲၤကလံာ်လၢမ့ၢ်နၢ ခီဒီးပှၤဒ့တၢ်အူတၢ်ကရ့ၢ်တၢ်လဲၤတၢ်က့ၤ, တၢ်ဆိဉ်ထွဲမၤစၢၤလၢကျိအချၢးဝံၤအလိၢ်ခံ, နိဉ်သိလ့ဉ် လၢကျိ မ့တမ့ၢ် ချၢးမူးသးဖှံတဖဉ်, ကျိတၢ်ဟူးတၢ်ဂဲၤလၢကျိတၢ်သူဉ်ထိဉ်အချၢတဖဉ်နၢ်ဉ်အဝဲသ့ဉ် နိဉ်သိလ့ဉ် မ့တမ့ၢ်အိဉ်စၢၤပှၤ လၢမ့ၢ်နၢခီသိတနၤကျၢၤဒီးပဉ်ယှာ်မၤသကိးတၢ်).

တၢ်ကဲထိဉ်ပှၤမၤမုာ်သးမၤကလီတၢ်မၤတဂၤ

1. သူမုာ်သးမၤကလီတၢ်မၤလၢတၢ်ဟ်ဖျါထိဉ်အီၤလၢတၢ်ဖိခိဉ်တဖဉ်လၢနကဆၢတဲာ်လီၤ နသးလၢ နသးစဲဒီးအဲဉ်ဒီးမၤမုာ်သးမၤကလီတၢ်မၤအပတၢ်ဖဲလဲဉ်တခါ/ဖဲလဲဉ်တပတၢ် လၢနအဲဉ်ဒီးမၤ.
2. နမ့ၢ်သးစဲလၢတၢ်မၤမုာ်သးမၤကလီတၢ်မၤ ၁တပတၢ်ဒီးအတၢ်ဟူးတၢ်ဂဲၤတဖဉ်နၢ်ဉ်, ဆဲးကျိးဘဉ်ဒီးကိုတဖျၢ်လၢနအဲဉ်ဒီးလဲၤမၤမုာ်သးမၤကလီတၢ်မၤနၢ်ဉ်တက့ၢ်. တၢ်တလိဉ်ဘဉ်လၢနကဘဉ်မၤ ပှဲၤထိဉ်တၢ်မၤမုာ်သးမၤကလီတၢ်မၤအလံာ်တကွိဉ်ဒိနၢ်ဉ်ဘဉ်.
3. နမ့ၢ်သးစဲဒီးအဲဉ်ဒီးမၤမုာ်သးမၤကလီတၢ်မၤလၢ ၂ဒီး ၃ပတၢ်တပတၢ် အတၢ်ဟူးတၢ်ဂဲၤနၢ်ဉ်, ဝံသးစူၤမၤပှဲၤထိဉ်တၢ်မၤမုာ်သးမၤကလီတၢ်မၤအလံာ်တကွိဉ်ဒိတဘ့ဉ်. မၤလိၤတံၢ်လိၤဆဲးလၢနမၤပှဲၤ ထိဉ်လံာ်ပတံထိဉ်နၢ်ဉ်ကဘဉ်လၢပှဲၤဒီးလိၤတံၢ်လိၤဆဲးနၢ်ဉ်လီၤ. ဖးဒီးစံးဆၢပှၤတဂၤလၢအသံကွၢ် တၢ်သံကွၢ်ဒီးဖးတၢ်မၤမုာ်သးမၤကလီတၢ်မၤတၢ်သကဲးပတ်လၢတၢ်နဲဉ်လိၤဒီးတၢ်ကြားမၤအီၤတဖဉ်. ထၢနုာ်လိၤနမံၤလၢနကမၤစၢၤတၢ် ဒ်ညီနၢ်နဆဲးလိၤနမံၤဒီးမုၢ်နံမုၢ်သီလၢနမၤပှဲၤထိဉ်နလံာ် ပတံထိဉ်အနံၤနၢ်ဉ်တက့ၢ်. တၢ်ဂ့ၢ်တၢ်ကျိၤဝဲအံၤမ့ၢ်ဝဲဒဉ် တၢ်လၢအလိၢ်အိဉ်လၢကမၤလိၤတံၢ်တၢ်ပူၤဖျဲးဒီး တၢ်ဘံဉ်တၢ်ဘၢၤလၢပပှၤကိုဖိတဖဉ်ဒီးပှၤမၤတၢ်ဖိတဖဉ်အဂီၢ်နၢ်ဉ်လီၤ. နပတံထိဉ်တၢ်လၢခိဉ် ဖ့ူထၢဉ် window အလိၤနၢ်ဉ်အိဉ်ဖျါထိဉ်ဝဲဒဉ်လၢ ဒ့မံးနံးဒီးနမ့ၢ်တမၤပှဲၤထိဉ်တၢ်ဂ့ၢ်တၢ်ကျိၤဒီး ဒ်လိၤတၢ်နီတမံၤဘဉ်နၢ်ဉ်, တၢ်ကစိဉ် message တဘ့ဉ်ကဖျါထိဉ်ဒီးဟ့ဉ်အခွဲးလၢပှၤပတံထိဉ် တၢ်ဖိကဆိဉ်လီၤဝဲဒဉ် OK button လၢကဟ်မူနၢ် ဒံးနၤတၢ်ဟူးတၢ်ဂဲၤလၢနကဘဉ်ထၢနုာ်ပှဲၤထိဉ် အီၤအဂီၢ်နၢ်ဉ်လီၤ. ဖဲလၢ ၁၀မံးနံးဝံၤအလိၢ်ခံနၢ်ဉ် နမ့ၢ်တပူးတဂဲၤဒီးမၤတၢ်နီတမံၤဘဉ်နၢ်ဉ်လံာ်ကဘျံးကမၤသီထိဉ်က့ၤအသးဒီးက့ၤကဒါက့ၤဆူ *lps.org* အပှာ်ယဲၤသနၢ်အလံာ်ကဘျံးခိဉ်သ့ဉ်ဒီး တၢ်ဂ့ၢ်တၢ်ကျိၤသ့ဉ်တဖဉ်နၢ်ဉ်တဘဉ်တၢ် save ဟ်ကီၤအီၤဘဉ်နၢ်ဉ်လီၤ.
4. နတိဉ်ထိဉ်နလံာ်တကွိဉ်ဒိဝံၤအလိၢ်ခံနၢ်ဉ်, ကျိဖိတၢ်ဆိဉ်ထွဲမၤစၢၤကဆၢတဲာ်ဝဲဒဉ်လၢ မ့ၢ်နကြား တကြားလၢနကမၤစၢၤတၢ်ဒ်အမ့ၢ် တၢ်မၤမုာ်သးမၤကလီတၢ်မၤတဂၤအသိးနၢ်ဉ်လီၤ.
5. နမ့ၢ်ကြားဝဲဘဉ်ဝဲဒီးတၢ်ယုထၢနၤနၢ်ဉ်, ကျိလၢနယုထၢလၢနကလဲၤမၤတၢ်တဖျၢ်အကျိခိဉ်ကဆၢတဲာ်ဝဲဒဉ် နတၢ်မၤမုာ်သးမၤကလီတၢ်မၤအတၢ်ပတၢ်အတၢ်ကဘဉ်တၢ်မၤဟူးဂဲၤ/မၤမူထိဉ်အီၤနၢ်ဉ်လီၤ.

ဖဲနတၢ်မၤမုာ်သးကလီတၢ်မၤအလံာ်ပတံထိဉ်ဘဉ်တၢ်ကွၢ်ကဒါက့ၤအီၤဒီးအၢဉ်လီၤတူၢ်လံာ်အီၤ နၢ်ဉ်, တၢ်ယုထၢဒီးတူၢ်လံာ်နၤလၢတၢ်မၤမုာ်သးမၤကလီတၢ်မၤလၢဆူမဲာ်ညါကဒီးသၢနံာ် ကျိတၢ်မၤလိနံာ်သၢနံာ်အပူၤနၢ်ဉ်လီၤ.

နမ့ၢ်အိဉ်ဒီးတၢ်သံကွၢ်သ့ဉ်တဖဉ်နၢ်ဉ်, ဝံသးစူၤဆဲးကျိးဘဉ် Tanisha Gray, 402-436-1668 ကျိဖိတၢ်ဆိဉ်ထွဲမၤစၢၤအလီၢ်, တၢ်ဘံဉ်တၢ်ဘၢၤအဝဲကျိၤနၢ်ဉ်တက့ၢ်.

တၢ်မၤကျိၤကျဲ/တၢ်ဟူးတၢ်ဂဲၤလၢညီနၢ်တၢ်မၤအီၤတဖဉ်

တၢ်မၤကျိၤကျဲ/တၢ်ဟူးတၢ်ဂဲၤလၢညီနၢ်တၢ်မၤအီၤတဖဉ်ဒုးအိဉ်ထိဉ်ဝဲဒဉ်တၢ်မၤအကျိၤအကျဲ ဒီးတၢ်ဟူးတၢ်ဂဲၤတဖဉ်လၢအဒ်သိးသိးလိာ်အသးဒီးတၢ်ဟ်ဖျါအီၤလၢတၢ်သူဉ်ထိဉ်သၢဖျၢ်အတီၤပတၢ်တဖဉ်လၢ LPS အပူၤ, လၢတီၤဖှဉ်ကိုတဖဉ်, တီၤခၢဉ်သးကိုတဖဉ်, ဒီးတီၤထိကိုတဖဉ်နၢ်ဉ်လီၤ. တၢ်ဂ့ၢ်လၢအဘဉ်ယးဒီးတၢ်ဟူးတၢ်ဂဲၤတဖဉ်လၢအလီၤဆီလၢကိုတဖျၢ်စုာ်စုာ်နၢ်ဉ် အိဉ်ဖျါဝဲဒဉ်ကိုဖိတဂၤစုာ်စုာ်အလံာ်နဲာ်ကျဲအပူၤဒီးတၢ်ထံဉ်နၢ်အီၤလၢ online ဖဲ http://www.lps.org/about/important/index.html, လၢကျိဟ်ယဲၤသနၢ်အဖိခိဉ် မ့တမ့ၢ်လၢ ကျိအဝဲၤဒၢးပူၤနၢ်ဉ်လီၤ.

ကီၢ်ရ့ဉ်လီၢ်ကဝီၤကျိုးအိဉ်ထိဉ်တၢ်သိဉ်တၢ်သီဘဉ်ယးတၢ်ကူတၢ်သိးတၢ်နဲာ်ကျဲတဖဉ်

တၢ်ကူတၢ်ကၤကဘဉ်မ့ၢ်တၢ်လၢအကြားဝဲဘဉ်ဝဲဒီးကျိတၢ်အိဉ်ဝးတရံး/တၢ်လီၢ်တၢ်ကျဲ လၢတၢ်ဟ့ဉ်လီၤတၢ်ပူၤဖျဲးဒီးတၢ်ဘဉ်ယိဉ် ဒီးလၢအဘဉ်လိာ်ဒီးခိဉ်ယၢၢလၢကျိဖိခဲလၢဂ်ကမၤလိနၢ်တၢ်အဂီၢ်နၢ်ဉ်လီၤ. မူဒါလၢတၢ်ကူတၢ်သိးဒီးတၢ်သံဉ်ခွဲဉ်ကတီၤ/တၢ်မၤကဆဲ့ကဆိုလၢကျိဖိတဂၤနၢ်ဉ်ဒီးသနၢ်ထိဉ် အသးလၢကျိဖိဒီးအဝဲပာ်ခွါ/ပာ်မှဉ်အမိၢ်ပၢ်မ့တမ့ၢ်ပှၤကွၢ်ထွဲတၢ်သ့ဉ်တဖဉ်သနာ်က့ကျိပှၤပၢဆၢတၢ် အံးထွဲကွၢ်ထွဲတၢ်ခွဲးတၢ်ယာ်လၢကဆၢတဲာ်တၢ်ဒ်အကြားဝဲဘဉ်ဝဲ မ့တမ့ၢ်ဘဉ်လိာ်အသးလၢကျိဖိအတၢ်ကူတၢ်ကၤတခါဂ့ၤတခါဂ့ၤနၢ်ဉ်လီၤ.

တၢ်ဟ့ဉ်အခွဲး/တၢ်ဟ့ဉ်တၢ်ပျဲလၢတၢ်ကူတၢ်သိး ဒီးတၢ်သံဉ်ခွဲဉ်ကတီၤ/တၢ်မၤကဆဲ့ကဆိုု

- ကျိဖိတဖဉ်ကဘဉ်ကူကၤတၢ်ကူတၢ်ကၤလၢအအိဉ်ဒီးဆ့ကၤဒီးဖျိဉ်ခံတဖဉ်မ့တမ့ၢ်စကၤ, မ့တမ့ၢ်တၢ်လၢအဒ်သိးလိာ်အသး/တူၤသိးလိာ်အသး ဒီးခိဉ်ဖံးတဖဉ်နၢ်ဉ်လီၤ.
- ဆ့ကၤရ့ၢ်းတဖဉ် ဒီးဆ့ကၤဖးထိတဖဉ်ကဘဉ်အိဉ်ဒီး တၢ်ကံးညာ်အလၢအကးဘၢၤနမိၢ်ပှၢ်ဒီတဂၤ တၢ်ကံးညာ်အိဉ်လၢမဲာ်ညါ, လိၢ်ခံ, ဒီးနကပၤခံကပၤလၢာ်. တၢ်ကံးညာ်ကဘဉ်ကျ့ၢ်ဘၢ/ကးဘၢၤဝဲဒဉ်နနိၢ်ခ်က့ၢ် ဂီၢ်လၢအကြားအိဉ်သဒၢတဖဉ် တၢ်တဘဉ်ထံဉ်ဖျါနိၢ်ခ်က့ၢ်ဂီၢ်လၢအကြားအိဉ်သဒၢသ့ဉ်တဖဉ်နၢ်ဉ်ဘဉ်.
- တၢ်ကူတၢ်သိးတဖဉ်ကဘဉ်ကးဘၢၤဝဲဒဉ်ဆ့ကၤဖိ ဖျိဉ်ခံဖိတဖဉ်ဒီးနိၢ်ခ်က့ၢ်ဂီၢ်လၢအိဉ်ဒ့ူသ့ဉ်/အိဉ်တဒၢ်တဖဉ်နၢ်ဉ်လီၤ.
  –တၢ်ကူတၢ်ကၤလၢအဖိခ်ဉ်/ဆ့ကၤကဘဉ်အိဉ်ဒီးအပျုၤ(ဆ့ကၤဖံဘဉ်ပျုၤတဖဉ်)
  – ဆ့ကၤတၢ်ဖိခ်ဉ်/ဆ့ကၤကဘဉ်ဘၢ/ကဘဉ်တူးလီၤလၢဖျိဉ်ခံအဖိခ်ဉ်
  – တၢ်တဟ့ဉ်အခွဲးလၢတၢ်ကကူဖျိဉ်ခံလၢအဖုဉ်နၢ်ဒ့အဖိလာ်ဘဉ်. (ဒ့ဖိလာ်တဘဉ်ဖျါထိဉ်ဘဉ်)
- တၢ်ကူတၢ်ကၤကဘဉ်မ့ၢ်တၢ်လၢအဘဉ်လိာ်အသး/ ကြားဝဲဘဉ်ဝဲဒီးတၢ်ဟ်လီၤတီၤဒၢးအတၢ်ဟူးတၢ်ဂဲၤသ့ဉ်တဖဉ်လၢအပဉ်ယှာ်ဒီးနိၢ်ခ်တၢ်ဟူးတၢ်ဂဲၤတၢ်မၤလိ, စဲအ့ဉ်ဒၢးမၤကွၢ်တၢ်တဖဉ်, တၢ်ဘူးသ့ဉ်/တၢ်မၤဘဉ်ယးဒီးသ့ဉ်, ဒီးဖဲလၢတၢ်ဟူးတၢ်ဂဲၤအဂၤတဖဉ်လၢအလီၤဆီ ဒီးလီၤဘဉ်ယိဉ်ကဲထိဉ်သးသ့ဉ်တဖဉ်နၢ်ဉ်လီၤ.
- ဒ်အသ့ အသိးနၢ်ဉ်တၢ်ဟ့ဉ်အခွဲးလၢတၢ်ကဖၢၢ်ဉ်ခိဉ်ဖၢ်ဉ်ဘဉ်(ခိဉ်ဖျိဉ်)တၢ်လူၤပာ်ထွဲတၢ်ကူ တၢ်သိးအတၢ်ဘျၢအဂၤသ့ဉ်တဖဉ် ဒီးတၢ်ကဘဉ်ကွၢ်နိဉ်ကျိဖိသ့ဒီးညီနၢ်ဉ်လီၤ.
- တၢ်မၤလိလီၤလီၤဆီဆီတဖဉ်ကလိဉ်ဘဉ်ဝဲဒဉ် တၢ်ကူတၢ်ကၤလၢအလီၤလီၤဆီဆီ, ဒ်အမ့ၢ်ဝဲဒဉ်တၢ်လိာ်ကွဲတဖဉ်အယူနံဖိ မ့တမ့ၢ်တၢ်ပူၤဖျဲးဒီးတၢ်ဘဉ်ဒ်အပီးအလီတဖဉ်နၢ်ဉ်လီၤ.

တေ၇်တဟ့ဉ်အခွဲး/တဟ့ဉ်တေ်ပျဲလၢတေ်ကကူကသိး ဒီးတေ်သံဉ်ခွဲဉ်ကတီၤ/တေ်မၤကဆဲ့ကဆ့ီ

- တေ်ကူတေ်ကၢတဘဉ်ဟ်ဖျါထိဉ်, ဘိးဘဉ်သ့ဉ်ညါ မ့တမ့ါဆိဉ်ထွဲမၤစၢၤ/ဟ့ဉ်ဂံၢ်ဟ့ဉ်ဘါ ပှၤလၢကအီသံး, ညါသူး, ညါဖိမ့တမ့ါ ဒီးကသံဉ်မူၤဘိုးအဂုၤအဂၤတဖဉ်.
- Baseball ခိဉ်ဖျိဉ်တဖဉ်, ခိဉ်ဖျိဉ်စူခိဉ်တဖဉ်, ခိဉ်ဖျိဉ်လၢအကးဘၢဓဉ်သဉ်တဖဉ် ဒီးအဂုၤအဂၤတဖဉ်တေ်တဟ့ဉ်အခွဲးလၢတေ်ကစိဉ်နှဉ်အီၤ ဒီးတေ်ကဟးစိဉ်အီၤလၢတေ်သ့ဉ်ထိဉ်အပူၤ ဘဉ်. ကွဲဖိတဖဉ်သိးဆ့ကၢလၢအအိဉ်ဒီးအခိဉ်ဖျိဉ်အိဉ်တဖဉ်သ့, ဘဉ်ဆဉ်တဘဉ်ကျၢ်ဘၢ အဝဲသ့ဉ်အခိဉ်သဉ်ယံတဖဉ်ဘဉ်. တေ်ကဆိကမိဉ်ဒီးကမၤနှ၊်ကွဲဖိတဖဉ်လၢကဘဉ်ကူကၢလီၤလီၤဆိဆိဒ်တေ်လိဉ်ဘဉ်ဝဲဒဉ်ခိဖျိလၢအတေ်ဘူဉ်တေ်ဘါဒီးအတေ်စူ၊်တေ်နှာ်အိဉ်ဝဲအသိး, ပှၤနီ၊်ခိက့ၢ်ဂီၤတလၢပဲ့ၤမ့တမ့ါတေ်ဟ်ဖျါထိဉ်တေ်ကစိဉ်/တေ်ဂ့ၢ်တေ်ကျိၤလီၤတံၢ်လီၤဆဲးလီၤလီၤဆိဆိတခါလၢဘဉ်တေ်တြီယာ်အီၤခိဖျိလၢတေ်သိဉ်တေ်သီတေ်ဘျၢ.
- တေ်ကူထိဉ်သိးထိဉ်, တေ်သံဉ်ခွဲဉ်ကတီၤတေ်ကူတေ်သိး, မ့တမ့ါတေ်ကတီၤတဆဲးတလၢလၢအလီၤသးစဲမၤထုးနှ၊်ပှၤသး မ့တမ့ါတေ်ကတီၤတကြၢးတဘဉ်/တယံတလၢ, လီၤရၢ်လီၤစၢ်, မ့တမ့ါတေ်ကတီၤလၢမၤသးထိဉ်/မၤဆါပှၤသးဖျိဖျိဖျိ.
- တေ်တဘဉ်သူတေ်ကူတေ်ကၢ မ့တမ့ါဟ်ဖျါထိဉ်တေ်ကတီၤဆါဒီးပညိဉ်ထိဒါကတီၤဒုဉ်ခွဲဉ်ပှၤကရ၊ူတဖဉ်ဒီးသနှၤထိဉ်အသးလၢစၢၤသ့ွဲဉ်/ကလုာ်, ကလုာ်ဒူဉ်, မ့ဉ်ခွါ, မ့ဉ်ခွါသ့ွဲဉ်ထံးတေ်ရ့လာ်, တေ်ဟ်ဖျါထိဉ်သးလၢအမ့ါဗိာ်မ့ဉ်/ဗိာ်ခွါ, လၢအဘဉ်ဃးဒီးတေ်ဘူဉ်တေ်ဘါတေ်ရ့လာ်ဘဉ်ထွဲ မ့ တမ့ါ protected ကရ၊ူကရၢအဂၤတဖဉ်.
- တေ်ကူတေ်သိး, လၢအပဉ်ယုာ်ဒီး gang ပှၤတဖုအတေ်ဒုးနဲဉ်ဖျါထိဉ်တေ်ပနီဉ်တဖဉ်, တဘဉ်ဟ်ဖျါထိဉ်လီၤဘဉ်ယိဉ်မၤပျံၤမၤဖုးလၢပှၤတေ်အိဉ်ဆူဉ်အိဉ်ချ,မ့တမ့ါတေ်ပူၤဖျဲးတေ်ဘံဉ်တေ်တေ်ဘၢလၢပှၤကွဲဖိမ့တမ့ါပှၤမၤတေ်ဖိတဂၤဂ့ၤတဂၤဂ့ၤအဂိၢ်ဘဉ်(အဒိ, ပဉ်ယုာ်ဒီးခိဉ်ဖၢဉ်ဖိ, gang အတေ်ပနီဉ်တဖဉ်)
- ကွဲဖိအတေ်ကူတေ်ကၢ မ့တမ့ါတေ်သံဉ်ခွဲဉ်ကတီၤ/တေ်မၤယံမၤလၢမ့ါမၤပျံၤမၤဖုးကဲထိဉ်တေ်ဆူး တေ်ဆါလၢပှၤတေ်အိဉ်ဆူဉ်အိဉ်ချ,အဂိၢ်မ့တမ့ါလီၤဘဉ်ယိဉ်လၢပှၤအဂၤတဂၤဂ့ၤတဂၤဂ့ၤအဂိၢ်, ဝံၤဒီးတေ်မၤကမဉ်တေ်သိဉ်တေ်သီလၢတေ်ကူတေ်သိးမ့တမ့ါတေ်သံဉ်ခွဲဉ်ကတီၤ/တေ်မၤယံမၤလၢကဘဉ်တေ်မၤအီၤဒ်သိးဒီးတေ်သိဉ်တေ်သီအဖီလစဲဉ်တဖဉ်လၢအဒ်သိးဒီးတေ်မၤကမဉ်တေ်တဖဉ်နှဉ်လီၤ.
- တေ်ကူတေ်သိးလၢအအိဉ်ဒီးလံာ်မဲာ်ဖျၢဉ်/တေ်ကတီၤတဖဉ်, တေ်ဂီၤတဖဉ်, မ့တမ့ါလံာ်ကျိၤတဖဉ်လၢအနုးနဲဉ်ဖျါထိဉ်တေ်အက့ၢ်အဂီၤလၢတေ်မၤဆူဉ်မၤစိး/တေ်စုဆူဉ်ခိဉ်တကး မ့တမ့ါမၤပျံၤမၤဖုးတေ်သ့ဉ်တဖဉ်နှဉ်တဘဉ်တေ်ကူတေ်ကၢအီၤဘဉ်. (အဒိ, ပဉ်ယုာ်ဒီးကျိတဖဉ်အဂီၤ, ယဲာ်/ဒိ ဒီးတေ်ဖိတေ်လံၤအဂၤတဖဉ်လၢတေ်ဟ်ပနီဉ်အီၤလၢအမ့ါတေ်စုကဝဲၤတဖဉ်)

ကွဲဖိတဖဉ်လၢအလုဉ်သ့ဉ်ခါပတာ်/မၤကမဉ်ဝဲကွဲတေ်သိဉ်တေ်သီဘဉ်ဃးတေ်ကူတေ်သိးက–

1. ကအိဉ်ဒီးတေ်ဒုးသ့ဉ်ညါနှ၊်ပၢ်အီၤလၢတေ်ဂ့ၢ်တေ်ကျိၤဘဉ်ဃးတေ်ကူတေ်ကၢဝဲအံၤတေ်တဟ့ဉ်အခွဲးလၢတေ်ကကူကကၢအီၤလၢကွဲပူၤဘဉ်, ဒီးကဲထိဉ်သးသ့လၢတေ်ကဟ့ဉ်အီၤတေ်ခွဲးတေ်ယာ်လၢကထုးကွံာ်/ဘ့ဉ်လီၤကွံာ်တေ်ဖိတေ်လံၤ(တဖဉ်).
2. တေ်ကဟ့ဉ်အီၤတေ်ခွဲးတေ်ယာ်လၢကဆိတလဲတေ်ကူတေ်ကၢလၢတေ်ဟ့ဉ်လီၤအီၤလၢကွဲပူၤလၢတေ်ကယုတေ်ဖိတေ်လံၤတဖဉ်လၢအကြၢးဝဲဘဉ်ဝဲလၢကကူကကၢဝဲအဂိၢ်နှဉ်လီၤ.
3. ဖဲတေ်ဂ့ၢ်လၢအဖိခိဉ်ခံခါတေ်ယုထၢဒီးမၤဝံၤအီၤ/စူးကါအီၤမ့ၢ်တသ့နှဉ်, တေ်ကဆဲးကျိုးကွဲဖိအမိ၊်ပ၊်လၢကဟဲဆ့ၢဝဲတေ်ကူတေ်ကၢဒ်အကြၢးဝဲဘဉ်ဝဲ လၢအပှၤကွဲဖိကဆိတလဲအကူအကၢအဂိၢ်နှဉ်လီၤ.
4. တေ်လုဉ်သ့ဉ်ခါပတာ် မၤကမဉ်ဝဲဒဉ်တေ်သိဉ်တေ်သီတဘျိဝံၤတဘျိနှဉ် လၢခံကတၢ်တေ်အစၢလၢကကဲထိဉ်အသး/ဗိာ်ထွဲထိဉ်အခံအိဉ်ဝဲဒ်ကွဲတေ်သိဉ်တေ်သီအသိးနှဉ်လီၤ.
5. ကွဲဖိတဖဉ်တေ်တဟ့ဉ်အခွဲး/တေ်တပျဲဟဲက့ၤကဒါက့ၤဆူတီၤဒၢးတဖဉ်အပူၤ တုၤလၢအဝဲသ့ဉ်လူၤဗိာ်မၤထွဲဝဲဒဉ်ကွဲအတေ်သိဉ်တေ်သီဘဉ်ဃးဒီးတေ်ကူတေ်ကၢတေ်ဘျၢနှဉ်လီၤ.

တိၢ်နိ$ – ကွဲတဖဉ်ကဆဲးကျိုး/ဒုးသ့ဉ်ညါအါထိဉ်ဘဉ်ဃးတေ်ဂ့ၢ်တေ်ကျိၤလၢအမ့ါတေ်ကူတေ်သိးတေ်ဟ်လီၤတေ်သိဉ်တေ်သီအတေ်ဆၢမ့ါလၢ်တဖဉ်ဆူကွဲဖိဒီးမိ၊်ပ၊်/ပှၤကွၢ်ထွဲတေ်သ့ဉ်တဖဉ်နှဉ်လီၤ.

LPS **တေ်မၤကျိၤကျဲအဂ့ၤကတၢ်လၢတေ်ဆဲးကျိုးဒုးဘဉ်ထွဲဘဉ်ဃးတေ်ဟ့ဉ်အမး**

လၢ LPS, ပတေ်ပညိဉ်/ဖီတၢ်ဉ်မ့ၢ်လၢတေ်ဆဲးကျိုးတုၤလီၤတီၤလီၤထီဘိ/တပယ္ယာ်ဃီလၢတေ်ကူဉ်ဘဉ်ကူဉ်သ့တေ်လဲၤထိဉ်လဲၤထီ လၢကွဲဖိ ဒီးမိ၊်ပ၊်/ပှၤကွၢ်ထွဲတေ်တဖဉ်. လၢကတုၤထိဉ်ထိဉ်ဘးလၢတေ်ပညိဉ်အံၤအဂိၢ်, LPS မၤဂ့ၤထိဉ်ဝဲဒဉ်တေ်နဲဉ်ကျဲတဖဉ်အံၤလၢတေ်ဂံၢ်တေ်ဒ္ဒး, တေ်ထၢနှဉ်လီၤ, ဒီးတေ်ဆဲးကျိုးအမး/အတီၤပတီၢ်တဖဉ်. တေ်နဲဉ်ကျဲအံၤတုၤထိဉ် ဘဉ်လိာ်လၢတေ်မၤစၢၤကွဲဖိ ဒီးမိ၊်ပ၊်/ပှၤကွၢ်ထွဲတေ်တဖဉ်တဲဖျါထိဉ်ကွဲဖိအမးတဖဉ်လၢကျိၤကျဲလၢအကဲဘျုးဒီးပစူးကါအီၤသ့ဝဲဒဉ်နှဉ်လီၤ.

လ့ၢခၢဉ်ပဒိဉ်ကွဲကဟ်လီၤ/ဆ့ၢလံာ် ဒီးဒုးသ့ဉ်ညါနၤလၢအဘဉ်ဃးဒီးနဖိအလံာ်တေ်မၤလိမၤဒီးတေ်ဟ်ဖျါလၢ ParentVue ဖဲလၢတေ်ကျ၊်တံ၊်/တေ်ထိဉ်ကွဲတခ့ၣ်ထၢဉ်ဘဉ်တခ့ၣ်ထၢဉ်ဝံၤဝဲအလိ၊်ခံနှဉ်လီၤ. ကွဲက print ဖဲကျုံးတေ် မၤလိမၤဒီးအလံာ်ဟ်ဖျါတဘ့ဉ်လၢဟံဉ်ဖိယီဖိတဖဉ်အဂိ၊်လၢအတအိဉ် ParentVUE မ့တမ့ါ ပှၤသ့ဉ်တဖဉ်လၢအယ့ထိဉ်ဝဲဒဉ်လၢကွဲအဝဲၤဒၢးနှဉ်လီၤ.

ကွဲသရ၊ဉ်, ကွဲပှၤပၢဆ့ၢတေ်တဖဉ် ဒီးကိ၊်ရ့ဉ်ဟိဉ်ကဝီၤလံာ်ညိဉ်သိဉ်ဒိဉ်/တေ်မၤလိမိ၊်ပ့ၢ်ပှၤဖဲဉ်နီၤတဖဉ်မၤသကိးတေ်တပူၤယီလၢတေ်ဆၢတဲာ်တေ်ဟ့ဉ်အမး ဒီးတေ်ဆဲးကျိုးဒီးကွဲဖိအတေ်မၤလိမၤဒီးဒ်လဲဉ်နှဉ်လီၤ. တေ်မၤနီဉ်မၤယါအဝဲအံၤဟ်ဖျါထိဉ်တေ်မၤလိတေ်ဟ့ဉ်အမး လၢအညီနှ၊်ဘဉ်တေ်မၤအီၤ (တေ်ဟ်ပနီဉ်အတီၤပတီ၊်) တေ်သိဉ်လိနဲဉ်လိလၢလ့ၢခၢဉ်ပဒိဉ်ကွဲဒိတဘ့ဉ်အပူၤနှဉ်လီၤ. ပှၤသ့ပှၤဘဉ်လၢတေ်မၤလိမိ၊်ပ့ၢ်ဒီးပှၤအဂၤတဖဉ်ကဟ့ဉ်လီၤတေ်ဟ့ဉ်ကူဉ်ဟ့ဉ်ဖးလီၤလီၤဆိဆိလၢကွဲသရ၊ဉ်တဖဉ်လၢတေ်မၤနီဉ်မၤယါအဂၤတဖဉ်အပူၤ (အဒိ, ပှၤသ့ပှၤဘဉ်လၢလံာ်တေ်မၤလိမိ၊်ပ့ၢ်ကဟ့ဉ်လီၤတေ်ဟ့ဉ်အမးအဒိလၢကွဲသရ၊ဉ်လၢအသိဉ်လိလံာ်ကိးဘ့ဉ်ဒဲးခိဖျိလၢ Synergy gradebook). လၢခံကတၢ်, ကွဲသရ၊ဉ်တဖဉ်ဒုးအိဉ်ထိဉ်တီၤဒၢးတၢ်သမံသမိးအကျိၤအကျဲတဖဉ်လၢကမၤ/လၢကဒုးအိဉ်ထိဉ်တၢ်ခံမံၤ–

- တေ်ဟ်သူဉ်ဟ်သးအရ္ဒနိဉ်ကတၢ်လၢတေ်မၤလိသ့သးဒီးတေ်စူးကါတေ်ဟ့ဉ်က့ၤတေ်ဝဲာ်ထံနီၤဖး (တေ်သမံသမိးတေ်ဆၢတဲာ်တေ်အကျိၤအကျဲတဖဉ်), ဒီး
- တေ်ဟ့ဉ်လီၤအမး ဖျါရ့ဲရ့ဲလၢတေ်ဆဲးကျိုးဒီးကွဲဖိအတေ်တုၤထိဉ်ထိဉ်ဘးလၢ LPS တေ်မၤလိခ်ဉ်တီ/တေ်သ့တေ်ဘဉ်အပတီ၊်တဖဉ် (တေ်ဒိုးစဲးလၢတေ်မၤလိတခါဘဉ်တခါအတေ်မၤအကျိၤအကျဲ). ကွဲသရ၊ဉ်တဖဉ်မၤလီၤတံ၊်လၢအမးကဖျါရ့ဲရ့ဲလၢတေ်ဆဲးကျိုးတေ်မၤလိလံာ်လၢ်အတေ်တုၤထိဉ်ထိဉ်ဘး ဒီးမၤစုၤလီၤတေ်ဒိဘဉ်လၢတေ်ဂ့ၢ်အဂုၤအဂၤတဖဉ်, ဒ်အမ့ၢ်ကွဲဖိအလ့ၢ်အလၢ်သကဲးပတ်/တေ်လူၤဗိာ်မၤထွဲတေ်သိဉ်တေ်သီ.

တေ်ပညိဉ်ဖိတၢဉ်လၢတေ်ကွဲးနိဉ်အဝဲအံၤမ့ၢ်တေ်ဟ်ဖျါထိဉ်တေ်ဟ့ဉ်အမးလၢအဘဉ်တေ်သူအီၤလၢတီၤဒၢးသ့ဉ်တဖဉ်အပူၤနှဉ်လီၤ. မ့ၢ်အဲာ်ဒီးသ့ဉ်ညါအါထိဉ်ဘဉ်ဃးတေ်ဂ့ၢ်တေ်ကျိၤလၢတေ်ဟ့ဉ်အမးအကျိၤအကျဲပထံဉ်နှ၊်အီၤသ့ဝဲဒဉ်လၢ Synergy Class Websites လၢ ParentVue အပူၤနှဉ်လီၤ.

တီၤဖုဉ်ကွဲတေ်မၤကျိၤကျဲ/တေ်ဟူးတေ်ဂဲၤလၢညီနှ၊်တေ်မၤအီၤတဖဉ်
တေ်အိဉ်ဘုံးအိဉ်ကသ့ဉ်/တေ်ဂဲၤလိာ်ကွဲလၢတေ်ချ

ပသ့ဉ်ညါဟ်ပနီဉ်နီဉ်ကွဲဖိတဖဉ်အတေ်လိဉ်ဘဉ်လၢဘဉ်ဂဲၤလိာ်ကွဲလၢတေ်ချ, ဒီးလၢတေ်နှဉ်အယိတေ်ဂ့ဉ်ကျဲးစၢးထဲးဂံၢ်ထဲးဘါကိုးဆၢကတိၢ်လၢတေ်ကဒုးအိဉ်ထိဉ် ဒီးတေ်ကသူတေ်လိာ်ကွဲအလိ၊်ဒ်အလိ၊်အိဉ်ဝဲဒဉ်အသိးနှဉ်လီၤ. တအိဉ်ဒီးကိ၊်ရ့ဉ်ဟိဉ်ကဝီၤဒိတဘ့ဉ်အတေ်ကိ၊်တေ်ခုဉ်လၢတေ်လိဉ်ဘဉ်ဝဲဒဉ်ကွဲတဖဉ်လၢကဘဉ်အိဉ်ကသ့ဉ်ဒီးလိာ်ကွဲလၢကွဲပူၤနှဉ်ဘဉ်. တေ်လိာ်ကွဲပျိုလိ၊်ကိးဘ့ဉ်ဒဲးနှဉ်အက့ၢ်အဂီၤလီၤဆိဒီးတေ်အိဉ်သးလီၤဆိလိာ်သးလၢကဒီသၤ၊ မ့တမ့ၢ်ကွဲဖိတဖဉ်ကဟ်ဖျါထိဉ်ဝဲဒဉ်လၢတေ်အရ၊ူ်အသဲးလၢအလီၤဆိတဖဉ်နှဉ်လီၤ. ကွဲခိဉ်တဂၤလၢ်လၢ်ကမၤတေ်စံဉ်ညီဉ်ဆၢတဲာ်နှဉ်ဒီးသနှၤထိဉ်အသးလၢတေ်ကိ၊်တေ်ခုဉ်, ကလံၤအူတေ် တေ်ခုဉ်, တေ်သဝံလၢအဟဲလီၤဒ်တေ်စူၤထံ, မူခိဉ်ဖိလီၤဒီးထံခုဉ်ကိဉ်လိဉ်အတေ်ယွၤလီၤဒီးတေ်သုးကွံာ်အီၤလၢဟိဉ်ခိဉ်အလိၤနှဉ်လီၤ. ကွဲဖိတဖဉ် ဘဉ်တေ်ဟ့ဉ်ဂံ၊်ဟ့ဉ်ဘါအီၤလၢကကူကသိးတေ်ဒ်အကြၢးဝဲဘဉ်ဝဲဒီးမူခိဉ်ကလံၤသိဉ်ဂီၤ တေ်ကိ၊်တေ်ခုဉ်တေ်အိဉ်သးအသိးနှဉ်လီၤ. ဖဲလၢတေ်စုဉ်စိဉ်/ဘဉ်စိဉ်, မူခိဉ်ဖိလီၤအဆၢကတိ၊်, ကွဲဖိတဖဉ်လၢအတကူကၢဒ်တေ်မူခိဉ်ကလံၤသိဉ်ဂီၤတေ်အိဉ်သးအသိးသ့ဉ်တဖဉ်နှဉ်ကဘဉ်တေ်မၤအီၤလၢ ကဘဉ်အိဉ်တ့ၢ်ဝဲဒဉ်လၢတေ်ဒါလီၤဘံလးမံဉ်တေ်လိာ်ကွဲအလိ၊်ကဝီၤလၢအဝဲသ့ဉ်ကလိာ်ကွဲအဂီ၊်နှဉ်လီၤ. တေ်အိဉ်ကသ့ဉ်ကသိ/တေ်လိာ်ကွဲလၢတေ်ကွဲအကိပူၤနှဉ်ကဘဉ်တေ်ဆၢတဲာ်အီၤလၢကွဲခိဉ်ဒ်အကြၢးဝဲဘဉ်ဝဲ ဒီးတေ်ဆၢကတိ၊်အသိးနှဉ်လီၤ. ကွဲဖိတဖဉ်လၢမ့ၢ်အိဉ်တဆူဉ်တချ,လၢကဂဲၤလိာ်ကွဲလၢ တေ်ချ ဘဉ်နှဉ်, ညီနှ၊်အဝဲသ့ဉ်အိဉ်တဆူဉ် တချ,ဒီးတလဲၤထိဉ်ဝဲဒဉ်လၢကွဲစ့ၢ်ကီးဘဉ်. မ့တမ့ၢ်ဘဉ်လၢတေ်မၤနှ၊်ကသံဉ်သရ၊ဉ်အတေ်ဟ့ဉ်အခွဲး တေ်မၤနီဉ်မၤယါလၢမိ၊်ပ၊်/ပှၤကွၢ်ထွဲတေ်တဲဖျါထိဉ်ဝဲဒဉ်တနံၤဘဉ်တနံၤလၢကွဲဖိတဂၤအံၤကဘဉ်အိဉ်ဒ်း/ဂဲၤလိာ်ကွဲဒ်းလၢကွဲပူၤဖဲလၢတေ်အိဉ်ဘုံးအိဉ်ကသ့ဉ်တေ်လိာ်ကွဲအဆၢကတိ၊်. တေ်မၤနီဉ်မၤယါကဘဉ်ဟ်ဖျါထိဉ်တေ်ဂ့ၢ်တေ်ကျိၤလီၤတေ်လၢတေ်ယ့ထိဉ်တေ်လိဉ်ဘဉ်အဂီ၊်နှဉ်လီၤ.

အဝဲသ့ဉ်မ့ၢ်လူၤဗိာ်ထွဲခ့ခါတေ်ဆၢကတိ၊်လုၢ်လၢ်ဒီးတေ်လၢပှၤဘဉ်သးအီၤအါတဖဉ်ဘဉ်ဆဉ်သနှာ်က့, ပတဟ့ဉ်ဂံ၊်ဟ့ဉ်ဘါကွဲဖိတဖဉ်လၢကဟဲဒီးဝဲဒဉ်ခိဉ်ဖံးတံာ် ဒီးခိဉ်ဖံးသ့ဉ်အခဲထိတဖဉ်လၢကွဲနှဉ်ဘဉ်. အဝဲသ့ဉ်ဆၢကအိဉ်ဒီးတေ်ကိတေ်ခဲလၢတေ်ယ့ၢ်လၢဖိသဉ်တဖဉ်အတေ်လဲၤဟးကသ့ဉ်ယုသ့ဉ်ညါတေ်လၢတေ်ချ, တေ်စူၤအဆၢကတိ၊်, မ့တမ့ၢ်ကတူၢ်ဘဉ်ခိဉ်ဘဉ်ဝဲဒဉ်လၢခိဉ်နၢ်ခံအတေ်ဘဉ်ဒိဘဉ်ထံးဖဲလၢအဝဲသ့ဉ်ဒီးဝဲဒဉ်ခိဉ်ဖံးတံာ်သ့ဉ်တဖဉ်အခါနှဉ်လီၤ. ဘဉ်တေ်ဟ့ဉ်ကူဉ်ဟ့ဉ်ဖးဝဲဒဉ်ခိဉ်ဖံးဖျိဉ် Sturdy shoes လၢတေ်ယ့ၢ်အဂီ၊်လၢတေ်ဂဲၤလိာ်ကွဲလၢတေ်ချ ဒီးကွဲအတေ်ဂဲၤလိာ်ကွဲအလိ၊်နှဉ်လီၤ.

တေ်ဟ့ဉ်တဖဉ်, တေ်ဟ့ဉ်/တေ်ဒုးအိဉ်ဒုးအီတဖဉ်ဒီးတေ်ကွဲမ့ာ်တဖဉ်

တေ်တဘဉ်ထၢဖ့ိုဉ်စ့ၢလၢတေ်ကပှၤတေ်ဟ့ဉ်လၢကွဲပှၤမၤတေ်ဖိအဂီ၊်ဘဉ်. တေ်ကကွ၊်ကဟ်ကွံာ်ဝဲဒဉ်တေ်ဂ့ၢ်ဒ်အမ့ၢ်နှ၊်တဂၤအတေ်ဟဲဝံအၤဘူဉ်တိ၊်တဂ့ၤ, မ့တမ့ၢ်တေ်ဟ့ဉ်လၢဟ့ဉ်ကဝီၤလီၤဆိလၢအဘဉ်တေ်ဟ့ဉ်လီၤအီၤဆူ ကွဲဖိ, မိ၊်ပ၊်/ပှၤကွၢ်ထွဲတေ်, မ့တမ့ၢ်ကွဲအပှၤမၤတေ်ဖိ.

တီၤဒၢးတဖဉ်ဟ်ပနီဉ်ဒီးမၤဝဲဒဉ်နံၤအိဉ်ဖျါဉ်တေ်ဆၢဂ့ၤဆၢဝါလၢကျဲအဘိဘိ/အကလုာ်ကလုာ်နှဉ်လီၤ. ကွဲဖိတဖဉ်တေ်တပျဲအီၤလၢကဘဉ်ဟဲစိာ်ဝဲဒဉ်တေ်ဟ့ဉ်/တေ်အိဉ်တဖဉ်(လၢပှၤအိဉ်အီၤသ့ မ့တမ့ၢ်အိဉ်အီၤတသ့) တဖဉ်နှဉ်ဘဉ်. ဝံသးစူၤတဘဉ်ဆ့ၢလီၤတေ်ဟ့ဉ်တဖဉ်, တေ်ဟ့ဉ်သ့ဉ်တဖဉ်, ဘိလိတဖဉ်, မ့တမ့ၢ်ဖိတဖဉ်နှဉ်ဘဉ်. တေ်ဖိတေ်လံၤသ့ဉ်တဖဉ်အံၤနှဉ်တေ်တပျဲနှဉ်လီၤ အီၤ/တေ်တဟ့ဉ်လီၤအီၤဆူတီၤဒၢးသ့ဉ်တဖဉ်အပူၤဘဉ်.

လံ့ဝတ်ကွဲမှာသ့ဉ်တဖဉ်တဘဉ်တ၊်နီ၊လီ၊အီ၊ဖဲလ၊ကို့ထိဉ်အဆ၊ကတိ၊်နှဉ်ဘဉ်. ကိုဖိတဖဉ်မ့၊် အိဉ်ဒီးလံ့ဝကွဲမှာ်နှဉ်တ၊်ကဘဉ်ဒုးသ့ဉ်ညါဆိသရဉ်တဖဉ်ဒ်သိးအကနီ၊လီ၊ဝဲဒဉ်ဖဲကို့ပျု၊်အဆ၊ကတိ၊်နှဉ်လီ၊. လိတဲစိနိဉ်ဂံ၊်တဖဉ်ဒီး တ၊်အိဉ်ဆိးလိ၊်ကျဲတဖဉ်တ၊်တဘဉ်ဟ့ဉ်နီ၊လီ၊ခီဖျိလ၊ ကိုအပှ၊မ၊တ၊်ဖိတဂ၊ဂ့၊တဂ၊ဂ့၊ဘဉ်.

ကို့တီ၊ဒ၊တ၊်မ၊မှး/ပဉ်တံဉ်တဖဉ် ဒီးတ၊်မ၊လ၊ကပီ၊တဖဉ်

တ၊်မ၊မှး/ပဉ်တံဉ်တဖဉ်ဒီးတီ၊ဒ၊တ၊်မ၊လ၊ကပီ၊တဖဉ် (အဒိ, Fall အခါမ့၊်နံ၊သဘျှ, တ၊်ဒဲဉ် အမ့၊်နံ၊) အံ၊နှဉ်အိဉ်ဒီးတ၊်ယုထ၊လ၊တ၊်သူဉ်ထိဉ်ကို့ခိဉ်မ၊ဘဉ်လိ၊်သးဒီး LPS အလံ့ဝ်နဉ်ကျဲတဖဉ်. တ၊်အိဉ်တမံ၊ဂ့၊တမံ၊ဂ့၊လ၊အဘဉ်ထွဲလိ၊်အသးဒီးတီ၊ဒ၊ပဉ်တံဉ်တဖဉ်/တ၊်မ၊လ၊ကပီ၊တဖဉ်ကဘဉ်တ၊်ဟ့ဉ်လီ၊ခီဖျိအီ၊လ၊ကို့ မ့တမ့၊်မိ၊်ပ၊်တ၊်ကရ၊ကရိ လ၊အဘဉ်တ၊်ဟ့ဉ်အခွဲး လ၊ကို့ခိဉ်. ကိုဖိဒီးဟံဉ်ဖိယီဖိတဖဉ်တဘဉ်ဟဲစိ၊်တ၊်အိဉ်လ၊အဝဲသ့ဉ်အတီ၊ဒ၊လ၊မှးသးဖှံတ ခါဂ့၊တခါဂ့၊အပှ၊နှဉ်ဘဉ်.

ကို့ခိဉ်ကဘဉ်ယုသ့ဉ်ညါဒီးဆ၊တဲာ်ဝဲဒဉ်လံ့ဝ်နဉ်ကျဲတဖဉ်လ၊အပဉ်ယှာ်ဒီးတ၊်အိဉ်လ၊ပှ၊အိဉ်သ့ မ့တမ့၊်အိဉ်တသ့ တ၊်ဟ့ဉ်တဖဉ်လ၊တ၊်ဒဲဉ်မ့၊်နံ၊နိ၊်တဂ၊အတ၊်ဟ့ဉ်ခ၊တဖဉ်. တ၊်အိဉ်လ၊ပှ၊အိဉ် သ့တဖဉ်ကဘဉ်တ၊်ဆ့၊လီ၊ကှ၊အီ၊ဆူဟံဉ်ဒီးတ၊်အိဉ်လ၊ပှ၊အိဉ်အီ၊တသ့တဖဉ်ဘဉ်တ၊်ဟ်တ့၊်အီ၊ လ၊ကို့ ခီဖျိလ၊တဖီးလိ၊်သးဒီးတ၊်အိဉ်လ၊အိဉ်ဝဲတဘဉ်လိ၊်တဖဉ်.

တ၊်ဟဲဟံ၊နှ၊်ကှ၊/ဟဲကွ၊်ကှ၊ကို့ဖိစ၊ခံ၊အကျိ၊အကျဲတဖဉ်

ကို့ပှ၊မ၊တ၊်ဖိတဖဉ်ကပ၊ဆှ၊အံ၊ထွဲကွ၊်ထွဲဝဲဒဉ်ကို့ဖိတဖဉ်ဖဲလ၊ကို့ပျု၊်အဆ၊ကတိ၊်. ဖဲတ၊်ကွ၊် ထွဲလ၊တ၊်ချ၊ဝံ၊အလိ၊်ခံ, ကို့ဖိလ၊တ၊်တဟဲကွ၊်အီ၊ဒံ၊သ့ဉ်တဖဉ်ဘဉ်တ၊်ကှ၊ကိ၊နှာ်အီ၊လ၊ကို့ အဝဲ၊ဒ၊ပှ၊လ၊တ၊်မ၊လီ၊တံ၊်တ၊်ပှ၊ဖျဲးဒီး တ၊်ဘဉ်ယိဉ်အဂိ၊်နှဉ်လီ၊. မိ၊်ပ၊်တဖဉ်ကဘဉ်တ၊် ဆဲးကျိုးအီ၊ဒီးတ၊်ကမ၊အဝဲသ့ဉ်လ၊ကဟဲဆူကို့ဒီးဆဲးလီ၊မံ၊လ၊ကို့ဖိတမ်းထိဉ်လ၊ကို့ပှ၊အဂိ၊် နှဉ်လီ၊. မိ၊်ပ၊်/ပှ၊ကွ၊်ထွဲတ၊်တဖဉ်ဒီးဂ့၊ဂိ၊်အူဂိ၊်တ၊်ဆဲးကျိုးပှ၊မံ၊လ၊အိဉ်ကွဲးလီ၊သးတဖဉ် တ၊်ဆဲးကျိုးအီ၊မ့၊်တနှ၊်ဘဉ်နှဉ်, တ၊်ကဘဉ်ဆဲးကျိုးဒီးပ၊၊ကိ၊်လ၊ကမ၊စ၊၊ဒီးမ၊ဘဉ်လိ၊်ဘဉ် စ၊မ၊ဘဉ်ဂိ၊်ကှ၊တ၊်အဂိ၊်နှဉ်လီ၊.

လီတဲစိ ဒီး တ၊်သူစဲးဖိကဟဉ်တ၊်ပီ၊တ၊်လီတဖဉ်

လီတဲစိတဖဉ်, smart နဉ်ရံ၊ဉ်, လ၊အဘဉ်ယ၊ဒီ၊စဲးဖိကဟဉ်တ၊်ပီ၊တ၊်လီအဂ့၊အဂ၊တဖဉ်နှဉ် တ၊်ဟ်အီ၊ဒ်အမ့၊် တ၊်မ၊တံ်တ်တ၊်တ၊ဖဉ်ဖဲလ၊တ၊်နှ၊်ဟူမ့တမ့၊်သူအီ၊ဖဲလ၊ကို့ထိဉ်အခါနှဉ် လီ၊. ကို့ဖိတဖဉ်မ့၊်ဟဲစိ၊်အနီ၊်ကစ၊်စဲးဖိကဟဉ်တ၊်ဖိတ၊်လံ၊ဆူကို့နှဉ်, ကဘဉ်ဟ်ဝဲဒဉ်လ၊အ ထ၊ဉ်ဝံ၊ချ၊အပှ၊, locker, မ့တမ့၊်တ၊်လိ၊်လ၊တ၊်ဟ်တ၊်ဖိတ၊်လံ၊နှဉ် ကဘဉ်တ၊်ဟ်ပနီဉ်ဒီးဆ၊ တဲာ်အီ၊လ၊ကို့ပှ၊မ၊တ၊်ဖိတဖဉ်ဖဲလ၊ကို့ထိဉ်အခါနှဉ်လီ၊. ကို့တဟံ၊နှ၊်မှ၊ဒါလ၊တ၊်ဟ၊ဂီ၊, တ၊်လီ၊မ၊်, မ့တမ့၊် ပှ၊အိဉ်ဟှဉ်တ၊်ဖိတ၊်လံ၊အဂိ၊်ဘဉ်. ဝံသးစူ၊တိ၊်နိ၊်ဉ်တ၊်အဝဲအံ၊မ့၊်တ၊်လ၊ အတဖိ၊မံ၊ဒီ၊သဲစးတ၊်ဘျ၊, လ၊တ၊်နှဉ်အယိတ၊်တြိုယာ်ဝဲဒဉ်လ၊ကို့တ၊်လိ၊်တဖဉ် ဒ်အမ့၊်တ၊် ဒိနှ၊်ပှ၊တ၊်ဂီ၊မ့တမ့၊်တ၊်ဖိဉ်နှ၊်တ၊်ကလှ၊် မ့တမ့၊်တ၊်ကဒိနှ၊်ပှ၊အဂ၊ဝတဂ၊အတ၊်ဂီ၊မူလ၊အတ အိဉ်ဒီး အတ၊်အ၊ဉ်လီ၊ဟ့ဉ်အခွဲးဘဉ်နှဉ်မ့၊်ဝဲတ၊်လ၊အတဖိ၊မံ၊ဒီ၊သဲစးတ၊်ဘျ၊ဘဉ်နှဉ်လီ၊.

ကို့တ၊်ပီ၊တ၊်လီလ၊တ၊်သူအီ၊တဖဉ်

ဒ်လှ၊်လ၊်အိဉ်ဝဲအသိ၊နှဉ်, မူ၊လီ၊ဆိတ၊်ရဲဉ်တ၊်ကျ၊တခါလ၊ဟံဉ်ဖိယီဖိတဖဉ်ပဉ်ယှာ်မ၊သကိ၊တ၊် ဒီ အဝဲသ့ဉ်အိဉ်ကတ်ာ်ကတီ၊အသးလ၊ကို့တ၊်မ၊လိအသီကဒီ၊တနံ်ဉ်လ၊တ၊်ကပှ၊ဝဲဒဉ်ကို့တ၊်ပီ၊ တ၊်လီသ့ဉ်တဖဉ်. ဒ်နံ်ဉ်ဘြ၊စကဉ်တ၊်သူဉ်ထိဉ်တ၊်ဘျ၊သဲစးခိဉ်သ့ဉ် ဒီ၊ကိ၊်စဲဉ်ဒီ၊ဖဲဉ်ဒ၊ရ၊ဉ်ကိ၊်စ၊ ဖှိဉ်တ၊်ဘျ၊ သးစဲးအိဉ်ဝဲအသိ၊, လ့ခ၊ဉ်ပဒိဉ်ကို့ဟ့ဉ်လီ၊ကလီကမျ၊်တ၊်ကူဉ်ဘဉ်ကူသ့ဆူကို့ဖိခဲ လ၊်အဂိ၊်နှဉ်လီ၊. ညီနှ၊်တ၊်ဝဲအံ၊အခ်ိပညီမ့၊်ဝဲကိ၊်ရှဉ်ဟိဉ်ကဝ်ိ၊ဟ့ဉ်လီ၊တ၊်ပီ၊တ၊်လီတဖဉ်လ၊ တ၊်လိဉ်ဘဉ်အီ၊ခီဖျိလ၊ တ၊်သိဉ်လိနဲ့ဉ်လိအဂိ၊်လ၊အတအိဉ်ဒီ၊တ၊်လ၊်ဘူဉ်လ၊်စ့၊လ၊ကို့ဖိတ ဖဉ်အဂိ၊်. တ၊်အဝဲအံ၊ပဉ်ယှာ် ဒီ၊ကို့လံ်ဖးတဖဉ်, စ၊ၢ်ဘိတဖဉ်, တ၊်ထူ၊သံတ၊်တဖဉ်, တ၊်တ့တ၊် ဂီ၊အလွဲ၊်ကလှာ်ကလှာ်, ကိဉ်, ထး ရံ၊, လံ်ကဘျ၊်/စ၊ခ, လံ်ကွဲး, tissues ထံ၎ျ ဒီ၊အဂ၊တ ဖဉ်. လ၊တ၊်ဂ့၊်ဝဲအံ၊အယိ, ဝံသးစူ၊တ ဘဉ်ဟ့ဉ်လီ၊တ၊်ပီ၊တ၊်လီတဖဉ်လ၊နဖိအနီ၊်တဂ၊စုာ်စုာ် ကသူ၊ဝဲလ၊ကို့ပှ၊အဂိ၊်နှဉ်ဘဉ်.

နတလိ၊ဉ်ဘဉ်လ၊နကဘဉ်ပှ၊တ၊်ဖိတ၊်လံ၊သ့ဉ်တဖဉ်အံ၊နှဉ်ဘဉ်, ဘဉ်ဆဉ်နကအဲဉ်ဒီ၊ပှ၊ဒီ၊ဟ့ဉ်မ၊ဘှဉ်လီ၊တ၊် ဖိတ၊်လံ၊တနီ၊လ၊နဖိအတီ၊ဒ၊၊ပှ၊. ပတဲာ်နနီ၊လ၊နသ့တဖ၊နှာ်လီ၊နဖိအမံ၊လ၊တ၊်ဖိတ၊်လံ၊တမံ၊ဂ့၊အ လီ၊နှဉ်ဘဉ်. တ၊်ဖိတ၊်လံ၊လ၊တ၊်ပှ၊အီ၊ခဲလ၊်နှဉ်ကဘဉ်တ၊်တူ၊်လိ၊်အီ၊လ၊တ၊်ဖဲာ်မှာ်နှ၊်ဆ၊ဒ်အမ့၊်တ၊်ဟ့ဉ်မ၊ ဘှဉ်လ၊ကို့အဂိ၊်ဒီ၊ကဘဉ်တ၊်ဟ့ဉ်ခီဟ့ဉ်နီ၊လီ၊အီ၊ဆူကို့ဖိခဲလ၊် လ၊အအိဉ်လ၊တီ၊ဒ၊၊ပှ၊. ဝံသးစူ၊ကွ၊်ဝဲဒဉ် ပကို့အပှာ်ယဲ၊သန္ဓလ၊တ၊်ဟ့ဉ်ကူဉ်ဟ့ဉ်ဖ၊အ၊ထိဉ်အဂိ၊်နှဉ်တကှ၊်.

ကို့ဖိလ၊အဟဲတုၤဆိတလ၊တဖဉ်

မိ၊်ပ၊်မ့တမ့၊်ပှ၊ကွ၊်ထွဲတ၊်တဖဉ်တ၊်ဆ၊မ့၊်လ၊်လ၊အဝဲသ့ဉ်ကလူ၊ဟိ၊်ထွဲဝဲဒဉ်တ၊်ယုထ၊ဒီ၊ဟ်ပနီဉ်ယာ် တ၊်ဆ၊ကတိ၊်လ၊အကဘဉ်ဟဲတုၤလ၊အဝဲသ့ဉ်ကို့. ပှ၊အံ၊ထွဲကွ၊်ထွဲပ၊ဆှ၊တ၊်တအိဉ်ဝဲဒဉ်ဖဲလ၊နဟဲ တုၤဆိတလ၊ တချုၤတ၊်ဆ၊ကတိ၊်ဘဉ်ဒံ၊ဘဉ်နှဉ်လီ၊.

ကို့ဖိတဖဉ်လ၊အဟဲစ၊ခံ၊လ၊ကို့

ကို့ဖိတဖဉ်လ၊အဟဲစ၊ခံ ဖဲလ၊ကို့စ၊ထိဉ်ဝံ၊အလိ၊်ခံနှဉ်အဝဲသ့ဉ်ကဘဉ်လဲ၊နှာ်ဝဲဒဉ်လ၊ပဲတြိုလ၊တ၊် မ်ာ်ညါကတ၊်ဒီ၊ဟ်ဖျါထိဉ်အသး လ၊ဝဲ၊ဒ၊၊နှဉ်လီ၊.

ကို့ဖိတဖဉ်လ၊အဟးထိဉ်လ၊ကို့တ၊်သူဉ်ထိဉ်အပှ၊တချုၤဒ်း လ၊ဒ၊လွဲသီဉ်ဒ်းဘဉ်

မိ၊်ပ၊်မ့တမ့၊်ပှ၊ကွ၊်ထွဲတ၊်တဖဉ်တ၊်လိဉ်ဘဉ်ဝဲဒဉ်လ၊အဝဲသ့ဉ်ကဆဲးလီ၊မံ၊လ၊အဝဲသ့ဉ်အဖိ/ဖိ တဖဉ် အတ၊်ဟးထိဉ်လ၊ကို့ချ၊ ဖဲလ၊အဝဲသ့ဉ်မ့၊်ဟးထိဉ်တချုၤဒ်း လ၊မ့၊်ယ့၊်လီ၊ကို့ပျု၊်အဆ၊ကတိ၊်ဒ်း ဘဉ်နှဉ်လီ၊. မိ၊်ပ၊်မ့တမ့၊်ပှ၊ကွ၊်ထွဲတ၊်ကဘဉ်ဟ်ဖျါထိဉ်ဝဲဒဉ်ဆူဝဲ၊ဒ၊၊ခိဉ်သ့ဉ်ဘဉ်ယ၊ဒီ၊ တ၊်ပညိ၊်/တ၊်ဟ်လီ၊သ၊ဝဲအံ၊နှဉ်လီ၊. ဝဲ၊ဒ၊၊ပှ၊ဘဉ်မူဘဉ်ဒါကမ၊စ၊၊ဘဉ်ယ၊ဒီ၊တ၊်မ၊သ၊တ၊် ဂ့၊အဝဲအံ၊နှဉ်လီ၊. ဖိ သဉ်တဂ၊တ၊်မ့၊်ဆဲးလီ၊မံ၊လ၊အကဟးထိဉ်လ၊ကို့ချ၊အဂိ၊်လံ့နှဉ်, ကို့အ နဲ့ဉ်ရှဉ်ကဆဲးကျိုးဒီ၊တီ၊ဒ၊၊ လ၊အကြ၊ဝဲဘဉ်ဝဲဒီ၊ဟ်ဖျါထိဉ်နှ၊်အသရဉ်လ၊ကို့ဖိအဝဲနှဉ်ဟးထိဉ် တ၊်ဟ့ဉ်အခွဲးလံ့နှဉ်လီ၊. မိ၊်ပ၊်တဘဉ်လဲ၊တဘျီယီဆူတီ၊ဒ၊၊တဖဉ်အပှ၊နှဉ်ဘဉ်. ကို့ဖိတဖဉ် ကဘဉ်တ၊်ကိ၊အဝဲသ့ဉ်ဆူကို့ဝဲ၊ဒ၊၊အပှ၊ဖဲလ၊အမိ၊်အပ၊်ဟဲတုၤလ၊ကို့အဆ၊ကတိ၊်နှဉ်လီ၊.

လှဉ်ယီ၊်တဖဉ်, SKATEBOARDS, SCOOTERS, HOVERBOARDS, ဒီ၊အဂ၊တဖဉ်.

သိဉ်လှဉ်တ၊်လဲ၊တ၊်ကှ၊ကတံ်ကတူဖဲလ၊တ၊်ဟဲတုၤဒီ၊တ၊်ပျ၊်လီ၊ကို့ဖိဖဲကို့ခိဉ်ယ၊၊သ့ဉ်တဖဉ်တ၊်အဝဲ အံ၊တ၊်ဟ့ဉ်ကူဉ်မိ၊်ပ၊်ပှ၊ကွ၊်ထွဲတ၊်တဖဉ်ကဘဉ်ဟ်ပနီဉ်ဟ့ဉ်အခွဲးထဲလ၊ကို့ဖိလ၊အညါပှ၊်ထိဉ်သ့ဉ်တဖဉ်အ ဂိ၊်လ၊ကဘဉ်ယီ၊်လှ့ဉ်ယီ၊်ဆူကို့နှဉ်လီ၊. ကို့ဖိလ၊အသ၊စ၊်သ့ဉ်တဖဉ်ညီနှ၊်အိဉ်ဒီ၊တ၊်ကီတ၊်ခဲလ၊က ဘဉ်ဖိဉ်ဂ၊်ဒီ၊ကှ၊ယာ်အလှ့ဉ်ယီ၊်အခ်ိဉ်ဖဲလ၊အဝဲသ့ဉ်ကွ၊်ဝဲဒဉ်သိလှ့ဉ်အဂ၊တဖဉ်, ဒီ၊ကဘဉ်ပ၊၊ ယာ်ဝဲဒီ၊ဟ့ဉ်တ၊်သ၊စ၊်ဆ၊ဖဲလ၊အဒီ၊လှ့ဉ်ယီ၊် ဒီ၊ဖိသဉ်အဂ၊တဖဉ်အခါနှဉ်လီ၊. ကို့ဖိခဲလ၊်နှဉ် တ၊်ဆ၊မ့၊်လ၊်လ၊အဝဲသ့ဉ်တဖဉ်ကလူ၊ဟိ၊်ထွဲမ၊ထွဲ တ၊်ပှ၊ဖျဲးဒီ၊တ၊်ဘဉ်ယိဉ်အတ၊်မ၊လိသ့သ၊တ ဖဉ်ဒီ၊ဟ၊ဝဲဒဉ်ဒီ၊အလှ့ဉ်ယီ၊်ဖိတဖဉ်ဖဲလ၊အအိဉ်လ၊ကို့ကရ၊်အဟိဉ်ကဝ်ိ၊ဖဖိခ်ိဉ်အကတိ၊်နှဉ်လီ၊. လှ့ဉ်ယီ၊်တဖဉ်တ၊်ကဘဉ်သိ၊ယာ်အီ၊ဒီ၊သိ၊ခွဲ၊ဒီ၊ဟ်အီ၊လ၊ကို့ဖိဉ်ခိဉ်ကဝ်ိ၊တ၊်ဟ်လှ့ဉ်ယီ၊်အလီ၊် နှဉ်လီ၊. ကဘဉ်ဖျိဉ်ဒီ၊လှ့ဉ်ယီ၊်ခိဉ်ဖျိဉ်တဖဉ်ဒီ၊တ၊်ကဘဉ်လဲ၊စိ၊်အီ၊ဆူဖိသဉ်အဘဉ်ဒိ၊်/တ၊်ကဘျုး လီ၊ယာ်အီ၊ဖဲလ၊ကို့ထိဉ်အခါနှဉ်လီ၊. Skateboards, rollerblades, ခ်ိဉ်ဖံ၊လ၊တ၊်ချုံ၊နှာ်ကှ၊အီ၊သ့အိဉ် ဒီ၊အပှာ်ရံ၊တဖဉ်, ခ်ိဉ်ဖံ၊အိဉ်ဒီ၊အပှာ်ရံ၊တဖဉ်, သိလှ့ဉ်ယီ၊်ဖိတဖဉ်ဒီ၊ hoverboards တဖဉ်နှဉ်တ၊်တ ဟ့ဉ်အခွဲး ဒီ၊တ၊်ကဒီ၊အီ၊လ၊ကို့ကရ၊်တ၊်သူဉ်ထိဉ်အဟိဉ်ကဝ်ိ၊ပှ၊ဘဉ်. တ၊်ဘျုၤဒိဉ်မ၊ခ်ိဖျိလ၊နတ ဟဲစိ၊်တ၊်ဖိတ၊်လံ၊ဒ်အံ၊သ့ဉ်တဖဉ်ဖဲလ၊နဟဲအိဉ်ကှ၊နဖိလ၊ကို့အခါနှဉ်လီ၊.

တီ၊ဖှဉ်တ၊်မ၊ဟံဉ်တ၊်မ၊အတ၊်မ့၊်လ၊်ကွ၊်စိတဖဉ်

ဟံဉ်တ၊်မ၊နှဉ်ဘဉ်ထွဲဒီ၊ကို့ဖိတဂ၊တ၊်ဟ့ဉ်လီ၊တ၊်မ၊ဒီ၊တ၊်နဲ့ဉ်လီ၊အီ၊လ၊ကဘဉ်မ၊ဝံ၊ဝဲဒဉ်လ၊တ၊်ချ၊ အဆ၊ကတိ၊်နှဉ်လီ၊. တ၊်ပညိ၊်ဘဉ်ယ၊ဒီ၊တ၊်မ၊ဟံဉ်တ၊်မ၊အံ၊ဟ့ဉ်လီ၊ကို့ဖိတဖဉ်တ၊်ခွဲးတ၊်ယာ်လ၊ ကမ၊လိသ့ထိဉ်အနီ၊်ကစ၊်ဒ၊ဉ်ဝဲအတ၊်သ့တ၊်ဘဉ်တဖဉ်လ၊အဝဲသ့ဉ်မ၊လိတ့၊်လံ့ဝ်. တီ၊ဖှဉ်ကို့ဖိတဖဉ် ကအိဉ်ဒီ၊ဟံဉ်တ၊်မ၊တနံ၊ဘဉ်တနံ၊အဂိ၊် ဒီ၊တ၊်လိဉ်ဘဉ်လ၊ကဘဉ်မ၊လိသ့ထိဉ်အသး၊ဒီ၊မ၊ဆူဉ်ထိဉ် တ၊်ဖံ၊လိမ၊လိအဂိ၊်နှဉ်လီ၊. မိ၊်ပ၊်တဖဉ်ဆိဉ်ထွဲမ၊စ၊၊တ၊်မ၊လိမ၊ဒီ၊လ၊ဟံဉ်ခိဖျိသံကွ၊်တ၊်သံကွ၊်တဖဉ် လ၊အဘဉ်ယ၊ဒီ၊နဖိမ၊လိမ၊ဒီ၊တ၊်မနှ၊လဲဉ်ဒီ၊အဝဲဟ်ဉ့ဉ်/ဟ်မ့ဉ်အိဉ်ဒီ၊ဟံဉ်တ၊်မ၊အကလှာ်မနှ၊ထဖဉ် လဲဉ်. မိ၊်ပ၊်တဖဉ်မ၊စ၊၊ဝဲဒဉ်သ့လ၊တ၊်တဲဖျါဂ့၊ထိဉ်တ၊်မ၊လိအကျိ၊အကျဲ မ့တမ့၊်တ၊်မ့၊်လ၊်ကွ၊်စိတ ဖဉ်လ၊အဘဉ်ယ၊ဟံဉ်တ၊်မ၊လ၊တ၊်နှဉ်အယိ ကို့ဖိကမ၊ဝံ၊ဝဲဒဉ်အတ၊်မ၊ဒ်အဝဲဟ်ဉ့ဉ်/ဟ်မ့ဉ်အ တ၊်သ့တ၊်ဘဉ်အိဉ်ဝဲအဂ့၊ကတ၊်၊အသိ၊နှဉ်လီ၊. ဒ်လဲဉ်ဂ့၊ဒ်လဲဉ်ဂ့၊, တ၊်အဝဲအံ၊တမ့၊်ဝဲဒဉ်ကို့အ တ၊်မ့၊်လ၊်ကွ၊်စိလ၊မိ၊်ပ၊်တဖဉ်ကမ၊စ၊၊ ပှ၊ကို့ဖိတဖဉ်လ၊မ၊ဒ့ဉ်၊နှ၊်အဝဲသ့ဉ်အဟံဉ်တ၊်မ၊မ့တမ့၊် ဟ့ဉ်လီ၊ဝဲတ၊်သိဉ်လိနဲ့ဉ်လိလ၊ဟံဉ်ပှ၊နှဉ်ဘဉ်. တဘျီဂ့၊တဘျီဂ့၊ဟံဉ်တ၊်မ၊မ့၊်ကဲထိဉ်တ၊်ကိ တ၊်ခဲနှဉ်, ဝံသးစူ၊ကွဲးလီ၊တ၊်မ၊နိ၊်ဆူ နဖိအသရဉ်အအိဉ်ဟ်ဖျါထိဉ်တ၊်သံကွ၊်တဖဉ်မ့တမ့၊် တ၊်ထံဉ်တ၊်ဆိကမိဉ်တဖဉ်လ၊ကဘဉ်တ၊်မ၊ဖျါဂ့၊ထိဉ်အဂိ၊်နှဉ်တကှ၊်.

တီ၊ခ၊ဉ်သးကို့တ၊်မ၊ကျိုကျဲ/တ၊်ဟူးတ၊်ဂဲ၊လ၊ညီနှ၊်တ၊်မ၊အီ၊တဖဉ်

MULTI-TIERED SYSTEMS OF SUPPORT တ၊်ဆိဉ်ထွဲမ၊စ၊၊ကျိုကျဲအက လှာ်ကလှာ်ဘဉ်ယ၊လှ၊်လ၊်တ၊်ဟ်သူဉ်ဟ်သး (MTSS-B) လ၊လ့ခ၊ဉ်ပဒိဉ်ကို့ပှ၊

လ့ခ၊ဉ်ပဒိဉ်ကို့သူဝဲဒဉ်တ၊်ဆိဉ်ထွဲမ၊စ၊၊ကျိုကျဲအကလှာ်ကလှာ်ဘဉ်ယ၊လှ၊်လ၊်တ၊်ဟ်သူဉ်ဟ်သး (MTSS-B) လ၊တ၊်သိဉ်လိနဲ့ဉ်လိအကျိ၊အကျဲတဖဉ်ဒီ၊တ၊်ဒုးအိဉ်ထိဉ်တ၊်မ၊အကျိ၊အကွ၊်လ၊ကမ၊ဂ့၊ ထိဉ်ဝဲဒဉ်ကို့ဖိအလှ၊်အလ၊်သကဲးပတ်အဂိ၊်နှဉ်လီ၊. တ၊်ဝဲအံ၊ဟ်ယှာ်ဝဲဒီ၊တ၊်မ၊အကျိ၊အကျဲသ့ဉ်တဖဉ် လ၊ကို့ခဲလ၊်, တီ၊ဒ၊၊, ဒီ၊ကို့ဖိတဂ၊ဘဉ်တဂ၊ အတီ၊ပတ်ကိ၊်တဖဉ်နှဉ်လီ၊.

ကိ၊်ရှဉ်ဟိဉ်ကဝ်ိ၊ခဲလ၊်အတ၊်ပညိ၊ဘဉ်ယ၊ MTSS-B အံ၊မ့၊်ဝဲတ၊်ဒုးအိဉ်ထိဉ်တ၊်အိဉ်သးတခါ လ၊အဖိ၊မံ၊လိ၊်အသး၊ဒီ၊လှ၊်လ၊်သကဲးပတ် လ၊တ၊်အိဉ်မူတ့၊်အီ၊နှဉ်လီ၊. တ၊်ဒုးသ့ဉ်ညါဒီ၊တ၊်လူ၊ဟိ၊်ထွဲ ဝဲလှ၊်လ၊်သကဲးပတ်လ၊အဂ့၊ဒီ၊တ၊်မ၊ဆူဉ်ထိဉ်လှ၊်လ၊်တ၊်ဟ်သူဉ်ဟ်သး၊အတ၊်ရှလိ၊်မ့၊်လိ၊်လ၊အဂ့၊နှဉ် မ့၊်ခ၊ဉ်ခါလ၊အရှ၊ဒ်ဉ်မ၊လ၊ပှ၊ကို့ဖိအတ၊်ကူဉ်ဘဉ်ကူဉ်သ့အတ၊်လဲ၊ခီဖျိနှဉ်လီ၊. တ၊်သိဉ်လိနဲ့ဉ်လိတ၊်ဟ် သူဉ်ဟ်သး၊အတ၊်မ့၊်လ၊်ကွ၊်စိတဖဉ်ဒီ၊ တဘျီယီတ၊်သ့ဉ်ညါဟ်ပနီဉ်ကို့ဖိတဖဉ်လ၊အလူ၊ဟိ၊်ထွဲပတ်မ့၊်လ၊် ကွ၊်စိတဖဉ်အံ၊နှဉ် မ့၊်တ၊်အခ်ိဉ်သ့ဉ်တခါလ၊အဘဉ်ယ၊ဒီ၊ MTSS-B နှဉ်လီ၊.

ကို့ လ၊ပှ၊တဝ၊အတ၊်နှာ်လီ၊မ၊ဘဉ်လိ၊်တ၊်အတ၊်ရဲဉ်တ၊်ကျ၊ (SCIP)

SCIP အံ၊မ့၊်ဝဲတ၊်မ၊စ၊၊ကို့ဖိတဂ၊အတ၊်ရဲဉ်တ၊်ကျ၊်လ၊အမ၊သကိ၊်တ၊်ဒီ၊ဟံဉ်ဖိယီဖိတဖဉ်, ကို့ တဖဉ်ဒီ၊ပှ၊တဝ၊ဆိဉ်ထွဲမ၊စ၊၊ကို့ဖိအလှ၊်လ၊်တ၊်ဟ်သူဉ်ဟ်သး၊, ဘဉ်ယ၊ဒီ၊သး၊အတ၊်ဆိကမိဉ် ဒီ၊တ၊်အိဉ်ဆူဉ်အိဉ်ချ,လ၊အဘဉ်ယ၊ဒီ၊သး၊အတ၊်တူ၊ဘဉ်ခ်ိဉ်ဘဉ်. ဖဲလ၊ကို့တဖဉ်, မိ၊်ပ၊်ဒီ၊ပှ၊တ ဝ၊သူဉ်ထိဉ်ဒုးအိဉ်ထိဉ်ဝဲတ၊်မ၊သကိ၊်တ၊်တပူ၊ယီတ၊်ရှလိ၊်မ့၊်လိ၊်လ၊တ၊်ဆိဉ် ထွဲမ၊စ၊၊ကို့ဖိသ့ဉ် တဖဉ်, အဝဲသ့ဉ်တဖဉ်အိဉ်ဒီ၊ကံ၊်စိသ့ထိဉ်ဘဉ်ထိဉ်ဒိဉ်ထိဉ်လ၊အတ၊်တု၊ထိဉ်ထိဉ်ဘ၊လ၊အဝဲ သ့ဉ်တ၊်လ၊အဆ၊မ့၊်လ၊်မ၊ဝဲသ့ဉ်သ့ဉ်တဖဉ်နှဉ်လီ၊. SCIP မ၊စ၊၊မိ၊်ပ၊်သ့လ၊တ၊်သ့ဉ်ညါ ကွ၊်နိ၊ဉ်လှ၊်လ၊် တ၊်ဟ်သးမ့တမ့၊် တ၊်ဘဉ်ယိဉ်တဖဉ်လ၊ အကမ၊တ၊်ဟ်တ၊်ကို့ဖိအတ၊်သ့တ၊်ဘဉ်လ၊ တ၊်မ၊လိနှ၊်တ၊်, လူ၊ ယုနှ၊်တ၊်အစ၊တဖဉ်, ဒီ၊ဟးယုသ့ဉ်ညါတ၊်လ၊ကဘဉ်ယုထ၊ဝဲတဖဉ်, တ၊်လ၊အကမ၊ဒ်ဉ်ထိဉ်အါထိဉ်ကို့ ဖိအတ၊်ခွဲးတ၊်ယာ်တဖဉ်လ၊ကတုၤထိဉ်ထိဉ်ဘ၊လ၊တ၊်မ၊လိမ၊ဒီ၊လ၊ကို့ပှ၊အဂိ၊်နှဉ်လီ၊. အါနှ၊်အနှဉ်လ၊ တ၊်ဆိဉ်ထွဲမ၊စ၊၊ကို့အဂိ၊်နှဉ်, SCIP မ၊သကိ၊်တ၊်ဒီ၊ပှ၊တဝ၊အတ၊်အိဉ်ဆူဉ်အိဉ်ချ,လ၊အဘဉ်ယ၊

ဒီးလုၢ်လၢတၢ်ဟ်သူဉ်ဟ်သးတၢ်ကရၢကရိတဖဉ်လၢအကဟ့ဉ်အါ ထိဉ်တၢ်ရဲဉ်တၢ်ကျဲၤအဂၤလၢ ကဆိဉ်ထွဲမၤစၢၤကျိုဖိဒီးဟံဉ်ဖိယိဖိတဖဉ်. လၢတၢ်ဒုးဘဉ် ထွဲနပှၤကျိုဖိဆူ SCIP မ့တမ့ၢ်တၢ်ယုသ့ဉ်ညါအါထိဉ်တၢ်ရဲဉ်တၢ်ကျဲၤအဂီၢ်နှဉ်ဝံသးစူၤဆဲးကျိုးဘဉ်ဒီးနကျိုအ SCIP ကရ့ၢ်ခိဉ်မ့တမ့ၢ် Lincoln/Lancaster County SCIP မ့ၤါခိဉ်ဖဲ 402-327-6841 နှဉ်တက့ၢ်.

တၢ်ဂဲၤလိာ်ကွဲလၢကျိုတဖျၢဉ်ယီအပူၤ/တၢ်ဂဲၤလိာ်ကွဲအဂုၤအဂၤ

LPS တီၤခၢဉ်သးကျိုတဖဉ်ဘဉ်တၢ်ဟ့ဉ်လီၤအီၤ ဒီတနံဉ်ကျၢၤဖဲလၢကျိုပျၢ်ဝံၤအလိၢ်ခံတၢ်ဂဲၤလိာ်ကွဲအဂုၤအဂၤ/လၢကျိုတဖျၢဉ်ယီအပူၤလၢပှၤ၇တီၤဒီးပှၤစတီၤကျိုဖိတဖဉ်အဂီၢ်နှဉ်လီၤ. Fall တၢ်လိာ်ကွဲတဖဉ်လၢအပဉ်ယှာ်ဒီး–တၢ်ယ့ၢ်ဖးယံၤ, ဖျၢဉ်ထူ, ပိာ်မှဉ်ဖျၢဉ်ပှၢ်, တၢ်ဂိၢ်ခါတၢ်လိာ်ကွဲတဖဉ်လၢအပဉ်ယှာ်ဒီး–ပိာ်မှဉ်/ပိာ်ခွါ Basketball ဒီးတၢ်ဂဲၤလိာ်ကွဲကနီလိာ်သး, Track တၢ်ယ့ပြၢ်နှဉ်ကဘဉ်တၢ်မၤအီၤလၢ spring. တၢ်မ့ၢ်လၢ်လၢကျိုဖဲခလၢ်ကလူၤပိာ်ထွဲလံာ်တၢ်နဲဉ်ကျဲလၢတၢ်ဟ့ဉ်လီၤအီၤလၢတၢ်သိဉ်လိနဉ်လိဒီးတၢ်မၤလိလံာ်လၢ်လၢတၢ်ပဉ်ယှာ်မၤသကိးတၢ်အဂီၢ်နှဉ်လီၤ. တၢ်ဟူးတၢ်ဂဲၤလီၤလီၤဆိဆိအလံာ်နဲဉ်ကျဲကဘဉ်တၢ်ဟ့ဉ်ခိဟ့ဉ်နီၤလီၤအီၤဖဲတၢ်ဆၢကတိၢ်စးထိဉ်တကတိၢ်ဘဉ်တကတိၢ်နှဉ်လီၤ.

တၢ်ဂဲၤလိသးသ့ဉ်တဖဉ်မ့ၢ်ထဲလၢပှၤလိာ်ကွဲဖိသ့ဉ်တဖဉ်အဂီၢ်နှဉ်လီၤ.

တံၤသကိးဒီးဟံဉ်ဖိယိဖိတဖဉ်နှဉ် တလိဉ်ဟဲဒီကနဉ်ဒီးကွၢ်တၢ်ဂဲၤလိသးသ့ဉ်တဖဉ်အံၤနှဉ်ဘဉ်. ပှၤသ့ဉ်တဖဉ်လၢအအိဉ်ခိုးကျိဖိလၢကျိဒီး ကဆှၢက့ၤဝဲလၢအဟံဉ်နှဉ်ကဘဉ်အိဉ်ခိုးတၢ်လၢအဝဲသ့ဉ်အသိလ့ဉ်အပူၤ လၢတၢ်ဟ်သိလ့ဉ်အလိၢ်နှဉ်လီၤ. မိၢ်ပါတဖဉ်လၢအအိဉ်ခိုးဒီးကက့ၤဆူဟံဉ်ဒီးအပှၤကျိဖိတဖဉ်ဖဲလၢကျိပျၢ်ဝံၤအလိၢ်ခံနှဉ်ကဘဉ် အိဉ်ခိုးတၢ်လၢတၢ်ဟ်ပနီဉ်ယာ်အလိၢ်နှဉ်လီၤ. LPS ကျိဖိအဂုၤအဂၤတဖဉ် တဘဉ်အိဉ်ခိုးအသကိးလၢ ကျိကရၢ်ပူၤ ဖဲလၢအဝဲသ့ဉ်ဂဲၤလိသ့အသးအဆၢကတိၢ်နှဉ်ဘဉ်.

တၢ်ပျၢ်ဆိကျိအမ့ၢ်နံၤမ့ၢ်သီတဖဉ်– (လါအိကၢးစ် ၁ဖသီ–၁၈သီ, ၂၀၂၁နံဉ်)
ကျိဖိတဖဉ်ကဘဉ်တၢ်ပျၢ်လီၤကွံာ်အီၤဒီးလီၤဖးလိာ်အသးဖဲ ဟါခိ ဘးဂ့ဝနဉ်ရံဉ်နှဉ်လီၤ.

Professional Learning Communities (PLC) မ့ၢ်နံၤမ့ၢ်သီတဖဉ်
၂၀၂၁နံဉ်–လါအိကၢးစ် ၃၁သီ, စဲးပထဲဘၢဉ် ၂၈သီ, အီးကထိဘၢဉ် ၂၆, နိဉ်ဝ့ဘၢဉ် ၃၀, လါဒံၢ်စဲဘၢဉ် ၁၄သီ. ၂၀၂၂နံဉ်–လါယနူးအါရံၤ ၂၅, ဖ့ၤဘြူၤအါရံၤ ၂၂သီ, မၢ်ရှး ၂၉သီ, အ့ဖြှဉ် ၂ဖသီ. ကျိဖိတဖဉ်ကဘဉ်တၢ်ပျၢ်လီၤကွံာ်အီၤဖဲဟါခိ ဘးဂ့ဝနဉ်ရံဉ်နှဉ်လီၤ.

တီၤထီကျိတၢ်မၤကျိုကျဲ/တၢ်ဟူးတၢ်ဂဲၤလၢညီနှၢ်တၢ်မၤအီၤတဖဉ်
MULTI-TIERED SYSTEMS OF SUPPORT တၢ်ဆိဉ်ထွဲမၤစၢၤကျိုၤကျဲအကလုာ်ကလုာ်ဘဉ်ဃးလုၢ်လၢတၢ်ဟ်သူဉ်ဟ်သး (MTSS-B) လၢလ့ၢၢ်ပဒိဉ်ကျိုပူၤ

လ့ၢၢ်ပဒိဉ်ကျိသူဝဲဒဉ်တၢ်ဆိဉ်ထွဲမၤစၢၤကျိုၤအကလုာ်ကလုာ်ဘဉ်ဃးလုၢ်လၢတၢ်ဟ်သူဉ်ဟ်သး (MTSS-B) လၢတၢ်သိဉ်လိနဉ်လိအကျိုၤအကျဲတဖဉ်ဒီးတၢ်ဒုးအိဉ်ထိဉ်တၢ်မၤအကျိုၤအကွာ်လၢကမၤဂ့ၤထိဉ်ဝဲဒဉ် ကျိဖိအလုၢ်အလၢ်သကဲးပတ်အဂီၢ်နှဉ်လီၤ. တၢ်ဝဲအံၤဟ်ယှာ်ဝဲဒီးတၢ်မၤအကျိုၤအကျဲသ့ဉ်တဖဉ်လၢကျိဖိခဲလၢ်, တီၤဒၤ, ဒီးကျိဖိတဂၤဘဉ်တဂၤအတီၤပတိၢ်တဖဉ်နှဉ်လီၤ. ကိၢ်ရှဉ်ဟီဉ်ကဝီၤခဲလၢ်အတၢ်ပညိဉ်ဘဉ်ဃး MTSS-B အံၤမ့ၢ်ဝဲတၢ်ဒုးအိဉ်ထိဉ်တၢ်အိဉ်သးတခါလၢ အဖိးမံလိာ်အသးဒီးလုၢ်လၢ်သကဲးပတ်လၢတၢ်အိဉ်မ့တ့ၢ်အီၤနှဉ်လီၤ. တၢ်ဒုးသ့ဉ်ညါဒီးတၢ်လူၤပိာ်ထွဲဝဲလုၢ်လၢ်သကဲးပတ်လၢအဂ့ၤဒီးတၢ်မၤဆူဉ်ထိဉ်လုၢ်လၢ်တၢ်ဟ်သူဉ်ဟ်သးအတၢ်ရှလိာ်မ့ာ်လိာ်လၢအဂ့ၤနှဉ် မ့ၢ်ခိဉ်ခါလၢအရှဒိဉ်မး လၢပပှၤကျိဖိအတၢ်ကူဉ်ဘဉ်ကူဉ်သ့အတၢ်လဲၤခီဖျိုနှဉ်လီၤ. တၢ်သိဉ်လိနဉ်လိတၢ်ဟ်သူဉ်ဟ်သးအတၢ်မ့ၢ်လၢ်ကွၢ်စိတဖဉ် ဒီးတဘျီယီတၢ်သ့ဉ်ညါဟ်ပနီဉ်ကျိဖိတဖဉ်လၢအလူၤပိာ်ထွဲပတၢ်မ့ၢ်လၢ်ကွၢ်စိတဖဉ်အံၤနှဉ် မ့ၢ်တၢ်အခိဉ်သ့ဉ် တခါလၢအဘဉ်ဃးဒီး MTSS-B နှဉ်လီၤ.

ကျိ လၢပှၤတဝၤအတၢ်နှဉ်လီၤမၤဘဉ်လိာ်တၢ်အတၢ်ရဲဉ်တၢ်ကျဲၤ (SCIP)

SCIP အံၤမ့ၢ်ဝဲတၢ်မၤစၢၤကျိဖိတဂၤအတၢ်ရဲဉ်တၢ်ကျဲၤလၢအမၤသကိးတၢ်ဒီးဟံဉ်ဖိယိဖိတဖဉ်, ကျိတဖဉ်ဒီးပှၤတဝၤဆိဉ်ထွဲမၤစၢၤကျိဖိအလုၢ်လၢ်တၢ်ဟ်သူဉ်ဟ်သး, ဘဉ်ဃးဒီးသးအတၢ်ဆိကမိဉ် ဒီးတၢ်အိဉ်ဆူဉ်အိဉ်ချ,လၢအဘဉ်ဃးဒီး သးအတၢ်တူ၊ဘဉ်ခိဉ်ဘဉ်. ဖဲလၢကျိတဖဉ်, မိၢ်ပါဒီးပှၤတဝၤသူဉ်ထိဉ်ဒုးအိဉ်ထိဉ်ဝဲတၢ်မၤသကိးတၢ်တပူၤယီတၢ်ရှလိာ်မ့ာ်လိာ်လၢတၢ်ဆိဉ်ထွဲမၤစၢၤကျိဖိသ့ဉ်တဖဉ်, အဝဲသ့ဉ်တဖဉ်အိဉ်ဒီးကံၢ်စိသ့ထိဉ်ဘဉ်ထိဉ်ဒိဉ်ထိဉ်လၢအတၢ်တုၤထိဉ်ထိဉ်ဘးလၢအဝဲသ့ဉ်တၢ်လၢအဆၢမ့ၢ်လၢ်မၤဝဲသ့သ့ဉ်တဖဉ်နှဉ်လီၤ. SCIP မၤစၢၤမ်ၢ်ပါသ့လၢတၢ်သ့ဉ်ညါကွၢ်နိုဉ်လုၢ်လၢ်တၢ်ဟ်သးမ့တမ့ၢ် တၢ်ဘဉ်ယိဉ်တဖဉ်လၢအကမၤတံာ်တာ်ကျိဖိအတၢ်သ့တၢ်ဘဉ်လၢတၢ်မၤလိန့ၢ်တၢ်, လူၤယုန့ၢ်တၢ်အစၢတဖဉ်, ဒီးဟးယုသ့ဉ်ညါတၢ်လၢကဘဉ်ယုထၢဝဲတဖဉ်, တၢ်လၢအကမၤဒိဉ်ထိဉ်အါထိဉ်ကျိဖိအတၢ်ခွဲးတၢ်ယာ်တဖဉ်လၢကတုၤထိဉ်ထိဉ်ဘးလၢတၢ်မၤလိမၤဒီးလၢကျိပူၤအဂီၢ်နှဉ်လီၤ. အါန့ၢ်အနှဉ်လၢတၢ်ဆိဉ်ထွဲ မၤစၢၤကျိအဂီၢ်နှဉ်, SCIP မၤသကိးတၢ်ဒီးပှၤတဝၤအတၢ်အိဉ်ဆူဉ်အိဉ်ချ,လၢအဘဉ်ဃးဒီး လုၢ်လၢ်တၢ်ဟ်သူဉ်ဟ်သးတၢ်ကရၢကရိတဖဉ်လၢအကဟ့ဉ်အါထိဉ်တၢ်ရဲဉ်တၢ်ကျဲၤအဂၤ လၢကဆိဉ်ထွဲမၤစၢၤကျိဖိဒီးဟံဉ်ဖိယိဖိတဖဉ်. လၢတၢ်ဒုးဘဉ်ထွဲနပှၤကျိဖိဆူ SCIP မ့တမ့ၢ် တၢ်ယုသ့ဉ်ညါအါထိဉ်တၢ်ရဲဉ်တၢ်ကျဲၤအဂီၢ်နှဉ်ဝံသးစူၤဆဲးကျိုးဘဉ်ဒီးနကျိအ SCIP ကရ့ၢ်ခိဉ်မ့တမ့ၢ် Lincoln/Lancaster County SCIP မ့ၤါခိဉ်ဖဲ 402-327-6841 နှဉ်တက့ၢ်.

Lincoln Public Schools Middle Level Grading Chart

Percentages	Core Academic Grade	Grade Description	ACES Academic Grade	Work Habits	Work Habits Description	Conduct	Conduct Description
100-90	A (Superior)	Exceeds District Standards of Proficiency	CM (Commendable)	CM (Commendable)	Students who always or consistently exhibit the nine indicators: Listens, Follows oral and written directions, Is on task, Participates in class, Strives for quality work, Seeks help as necessary, Complete assignments on time, Is organized, Comes to class prepared.	CM (Commendable)	Students who always or consistently exhibit the six indicators: Accepts consequences for actions taken, Demonstrates self-discipline and control, Follows school and classroom rules, Demonstrates responsible decision-making skills, Demonstrates a positive attitude toward self and others, Interacts with others appropriately.
89-85	B+	Meets District Standards of Proficiency	S (Satisfactory)	S (Satisfactory)	Students who usually exhibit the nine indicators listed above.	S (Satisfactory)	Students who usually exhibit the six indicators listed above.
84-80	B						
79-75	C+						
74-70	C						
69-65	D+ (Comment Included)	Approaches, but Does Not Meet District Standards of Proficiency	N (Needs Improvement) (Comment Included)	N (Needs Improvement) (Comment Included)	Students whose work/study habits interfere with learning. Marks determined on the nine indicators listed above.	N (Needs Improvement) (Comment Included)	Students social/behavioral skills are interfering with the learning environment of themselves or others. Marks determined on above six indicators.
64-60	D (Passing) (Comment Included)						
59-0	F (Failing) (Comment Included)	Does Not Meet District Standards of Proficiency					

တီးထိုက္ခိတ်အိုးထိုဉ်ဒီးတ်ကးတ်ာ(တ်ပှ:) ကွဲတ်သူဉ်ထိုဉ်/ကွိကရ၊်

ထဲဒဉ်လ၊ပှ၊ဝ၁တီ၊ဒီ: ၁၂တီ၊သ့ဉ်တဖဉ်ဟးထိုဉ်လ၊ကွိပူ၊ဖဲလ၊မ့ါထူဉ်တ်အိဉ်အဆ၊ကတီ၊်နှဉ်လီ၊. နမ့ါအိဉ်ဒီးတ်သူဉ်ကိ၊်သးဂီ၊လီ၊ဆီဒဉ်တ်လ၊အဘဉ်ဃးဒီးနဖိဟးထိုဉ်လ၊ကွိချ၊ဖဲလ၊မ့ါဆါခီတ်အိဉ်အခါနှဉ်, ဝံသးစူ၊လဲ၊ထံဉ်လိ်ာသးဒီးကွိအပှ၊ပ၊ဆှ၊တ်ဖဲနဖိကွိနှဉ်တက့ါ. တ်လ၊အဖိလာ်အံ၊မ့ါဝဲပ၊ဆှ၊တ်ကမံးတံာ်တ်သိဉ်တ်သီတ်ဘျ၊လ၊အဘဉ်ထွဲဒီးတ်အိုးထိုဉ်/တ်ကးတံာ်ကွိတ်သူဉ်ထိုဉ်/ကွိကရ၊်နှဉ်လီ၊.

တ်သိဉ်တ်သီတ်ဘျ၊သဲစ: 5511.1
ကွိဖိတဖဉ်
တ်အိုးထိုဉ်ဒီးတ်ကးတံာ်ကွိတ်သူဉ်ထိုဉ်/ကရ၊်

တီ၊ဖှဉ်ကွိဒီးတီ၊ခ၊ဉ်သးကွ ကွိဖိတဖဉ်နှဉ်တ်တဟ့ဉ်အခွဲးလ၊အဝဲသ့ဉ်ကဟးထိုဉ်လ၊တ်သူဉ်ထိုဉ်အပှ၊နီတဘျိုဖဲလ၊ကွိထိုဉ်အဆ၊ကတီ၊် လ၊အတအိဉ်ဒီးတ်ဟ့ဉ်အခွဲးလ၊တ်သူဉ်ထိုဉ်အပှ၊ပ၊ဆှ၊တ်ဒီး မ့တမ့ါဘဉ်လ၊တ်ရဲဉ်ကျဲ၊ဘဉ်တ်မ၊အီ၊လ၊ကွိဖိအမိ၊်အပ်မ့တမ့ါ ပှ၊ကွ၊်ထွဲတ်လ၊ကက့၊ဆူဟံဉ်လ၊မ့ါဆါခီတ်အိဉ်အဂီ၊်နှဉ်တ်တပျဲဟးထိုဉ်အီ၊ဆူတ်ချ၊ဘဉ်. တ်ရဲဉ်တ်ကျဲ၊အဝဲအံ၊ကဘဉ်တ်ဟ့ဉ်အခွဲးထဲလ၊အဆိဉ်ဒီး:တ်ဟ့ဉ်တ်ပျဲလ၊တ်သူဉ်ထိုဉ်အပှ၊ပ၊ဆှ၊တ်ဒီး မိ၊်ပ်မ့တမ့ါပှ၊နှီ၊်ဒိဉ်လ၊အိဉ်ဒီးမူ၊ဒါအိဉ်လ၊ဟံဉ်ဖဲတ်ဆ၊ကတီ၊်လ၊ကွိဖိက့၊ လ၊ဟံဉ်လ၊မ့ါဆါခီတ်အိဉ်အဂီ၊်ဒီးကွိဖိမ့ါတဟဲက့၊စဲ၊ခံလ၊ကွိဖဲလ၊အဟဲက့၊ကဒါက့၊လ၊မ့ါယှ၊်လီ၊တီ၊ဒ၊းတဖ်အပှ၊ဘဉ်နှဉ်လီ၊.
တီ၊ထိုဉ်ကွိဖိသ့ဉ်တဖဉ်နှဉ်တ်တဟ့ဉ်အခွဲးလ၊အဝဲသ့ဉ်ကဟးထိုဉ်လ၊ကွိအချ၊ဖဲဒဉ်အသးတဘျိုလ်လ်လ၊အတအိဉ်ဒီးတ်ယှနှ်အခွဲးလ၊ကွိအပှ၊ပ၊ဆှ၊တ်အဆိဉ်ဘဉ်နှဉ်လီ၊. ပှ၊ကွိဖိတဖ်လ၊အအိဉ်လ၊ ၁၁တီ၊ဒီ: ၁၂တီ၊သ့ဉ်တဖ်နှဉ်ဟးထိုဉ်ဝဲဒဉ်လ၊ကွိတ်ချ၊သ့ဉ်ထဲဖဲမ့ါထူဉ်တဖ်ဆိဉ်အဆ၊ကတီ၊် ဒီ:အဝဲသ့ဉ်တဖ်ကဘဉ်လူ၊ထွဲဝဲကွိအတ်သိဉ်တ်သီလ၊တ်ဒ၊လီ၊ဟ်အီ၊သ့ဉ်တဖ်ဒီ:တဘဉ်စဲ၊ခံလ၊တ်ဟဲက့၊ထိုဉ်ကဒါက့၊ကွိလ၊မ့ါယှ၊်လီ၊တီ၊ဒ၊းအပူ၊ဘဉ်နှဉ်လီ၊.

တ်ဟ့ဉ်အမး/တ်သမံသမိး (တ်ဒီးစဲးတဖ်)

SUMMATIVE ဒီ: FORMATIVE တ်သမံသမိးတဖ်

- Summative အခ်ိပညိတ်ဒီးစဲးဖဲလ၊တ်မ၊လိတခါဘဉ်တခါတ်သိဉ်လိအီ၊ဝံ၊အလိ၊်အခံ ဒီ: တ်သမံသမိးတဖ်(တ်ဟ်ဖ့ိဉ်/တ်ဒ္ဓးဝဲလ၊ ၈ဝမျ၊ကယ၊လ၊တ်ဟ့ဉ်အမးခဲလ၊ာ်)
  - Summative တ်သမံသမိးတဖ်ဘဉ်တ်သူအီ၊လ၊တ်ယှသ့ဉ်ညါကွိဖိတ်မ၊လိမ၊ဒီ:အတ်သ့ဉ်ညါနှ်ပ၊် (တ်မ၊လိမ၊ဒီ:အတ်သမံသမိး/တ်ဒီ:စဲး), တ်မ၊နှ်ဘဉ်တ်သ့ဉ်ညါနှ်ပ၊်တ်သ့တ်ဘဉ်, ဒီ:တ်မ၊လိလ်ာ်လ်၊အတ်တ့ု၊ထိုဉ်ထိုဉ်ဘ: ဖဲလ၊တ်ကကျ၊်တ်ါကှ၊ တ်ဒုးနဲ့ဉ်ဖျါထိုဉ်တ်အစ၊လ၊အသိဉ်လိနဲ့ဉ်လိတ်အဆ၊ကတီ၊်.
  - ညိနှ်တ်အဒိတဖ်လ၊ summative တ်သမံသမိးအကျိ၊အကျဲတဖ်လ၊အမ့ါဝဲတ်မ၊လိအ unit ယူနံ:တ်ဒီ:စဲး/တ်သမံသမိးတဖ်, တ်တိာ်ကျဲ၊တဖ်, တ်ကွဲးတဖ်, ဒီ:တ်အဒိအဂ့၊ အဂ၊လ၊ကွိဖိတဖ်မ၊ဝဲဒီ:ဒုးနဲ့ဉ်ဖျါထိုဉ်ဆ၊ကတီ၊်ခဲအံ၊အမးအပတီ၊်လ၊အတ်သ့ဉ်ညါနှ်ပ၊်/တ်သ့တ်ဘဉ်တဖ်အဖိခ်ိဉ်.
- Formative အခ်ိပညိတ်သမံသမိးဖဲလ၊တ်သိဉ်လိအဆ၊ကတီ၊်ဒီ:တ်ဟ့ဉ်လီ၊ဟံဉ်တ်မ၊တနံ၊အဂိ၊် ဒီ:သမံသမိးတဖ်(တ်ဟ်ဖ့ိဉ်/တ်ဒ္ဓးဝဲလ၊ ၂ဝမျ၊ကယ၊ လ၊တ်ဟ့ဉ်အမးခဲလ၊ာ်) Formative
  တ်သမံသမိးဟ့ဉ်လီ၊ဝဲဒဉ်တ်မ၊တနံ၊ဘဉ်တနံ၊လ၊အဆ၊တတ်ာ် ဒီ:တ်ဟ့ဉ်ခ်ိ ဆ၊တ်ချုးဆ၊ချုးကတီ၊်လ၊သရဉ်သိဉ်လိတ်တဖ်ကသူဝဲဒဉ်လ၊ကဘ့ိကှ၊ဒီ:လဲလိ်ာ်အဝဲ သ့ဉ် အတ်သိဉ်လိနဲ့ဉ်လိဒီ:ကွိဖိတဖ်ကသူဝဲလ၊အဝဲသ့ဉ်ကမ၊လဲ၊ထိုဉ် လဲ၊ထိအတ်မ၊လိမ၊ဒီ: (တ်သမံသမိးတဖ်ဉ် **လ၊** တ်မ၊လိမ၊ဒီ:). ညိနှ်, သရဉ်တဖ်သူဝဲဒဉ်ကွိဖိမ၊ကဒါက့၊တ်မ၊လိ သ့ထိုဉ်သးဒီ:ဟံ:နှ်တ်ခွဲးတ်ယာ်တဖ်အံ၊ လ၊သရဉ်တဖ်ကဆ၊တာ်ာ်ဝဲလ၊တ်မနှ၊ထဖ်လ၊ တ်ကရဲ့ပှ:ဂ့၊ထိုဉ် မ့တမ့ါတ်က့၊သိဉ်လိကဒါက့၊ဒီ:/မ့တမ့ါကွိဖိတဖ်သူဝဲတ်ခ်ိဆ၊/တ်ဟ့ဉ် ကူဉ်လ၊တ် မ၊နှ်တ်အခွဲးအယာ် ဒီ:ဂ့ာ်ကျဲးစ၊းမ၊ကဒီ:အသိတဘျ (ကွိဖိမ၊လိသ့ထိုဉ်အသး).

ညိနှ်တ်အဒိတဖ်ဘဉ်ဃ: formative တ်သမံသမိးအကျိ၊အကျဲတဖ်မ့ါဝဲတ်ကွဲးနိဉ်ကွဲးယါ/ တီ၊ဒ၊းတ်မ၊လိဝံ၊သရဉ်ဟ့ဉ်လီ၊လံာ်ကဲ့လ၊ကစံးဆ၊ကဲ့၊တ်မ၊လိတဖ်, တ်တဲ့သကိ၊်တဖ်, နှ်ိ၊တ ဂ၊တ်မ၊လိနှ်တ်, တ်ကွဲးပတြိ်ာ်ဆိတ်ဂ့ါတဖ်, တ်မ၊နှ်ိဉ်မ၊ယါတဖ်, လ၊နှ်အမဲာ်ညါတ်မ၊ဝံ၊ တ်မ၊လ၊တ်ဟ့ဉ်လီ၊အီ၊လ၊ဟံဉ်မ့တမ့ါလ၊တီ၊ဒ၊းပူ၊, တ်သံကွ၊်စံ:ဆ၊အဖှဉ်တဖ်,ဒီ:တ်မ၊ကျိ၊ ကျဲအဂ၊တဖ်လ၊ကမစ၊၊ကွိဖိတဖ်လ၊ကနုးနဲ့ဉ်ဖျါထိုဉ်အဝဲသ့ဉ်အတ်မ၊လိမ၊ဒီ:နှ်တ်လ၊တ်မ၊ ဆိ/တ်ကတာ်ာ်ကတီ၊ဆိဟ်စ၊၊လ၊ summative တ်သမံသမိးအဂိ၊်သ့ဉ်တဖ်နှဉ်လီ၊.

တ်ဟ့ဉ်မးအကျိ၊အကျဲ/တ်သိဉ်တ်သီဒီ:အခ်ိပညီတဖ်

EX—Exclude ဟ်ကွ်ာ်/တနုးပဉ်ယှာ်–တ်ဟ့ဉ်တ်ပျဲ. တ်သူတ်အဝဲအံ၊လ၊ကနုးနဲ့ဉ်ဖျါထိုဉ်တ်ဒီ:စဲး/တ်သမံသမိးလ၊တ်ဟ့ဉ်လီ၊အီ၊ဒီ:တလိ်ာ်ဘဉ်လ၊တ်ကဘဉ်မ၊ပ့ါ၊ထိုဉ်အီ၊/မ၊ဝံ၊အီ၊အ ဂ့ါ်ဘဉ်. တ်အဝဲအံ၊တမ၊ဘဉ်ဒီဝဲဒဉ်ကွိဖိအမး/ အတီ၊ပတ်ါ်ဘဉ်.

M—Missing
ဟါမ်/တတ်ိာ်ထိုဉ်–သူတ်အဝဲအံ၊လ၊ကနုးနဲ့ဉ်ဖျါထိုဉ်တ်ဒီ:စဲး/တ်သမံသမိးလ်ာ်ကှ လီ၊မ်/တတ်ိာ်ထိုဉ်ဝဲဘဉ်. တ်အံ၊တ်ဂ့ါ်/တ်ဟ့ဉ်အီ၊ ZERO တ့ု၊လ၊တ်ိာ်ထိုဉ်ကဒါက့၊တ်သမံသမိး အလ်ာ်ကှ:ဒီ:တ်ဟ့ဉ်အမးတစုနှ်ဉ်လီ၊.

INC—Incomplete တလ၊ပ့ါ၊/တဝံ၊– တ်သူတ်အဝဲအံ၊လ၊ကနုးနဲ့ဉ်ဖျါထိုဉ်တ်ဒီ:စဲး/တ်သမံသမိးတ်တ်ိာ်ထိုဉ်လ်ာ်ကှ:ဘဉ်ဆဉ်တဝံ၊/တလ၊ပ့ါ၊လ၊တ်တ်ကဟ့ဉ်အမး. တ်ဝဲအံ၊တမ၊ဘဉ်ဒီကွိဖိ အမးတ့ု၊လ၊ကွိသရဉ်ဒီနှ်ဉ်လီ၊လ်ာ်ဖျါဉ်လ၊အမ့ါ INC အ်ိဉ်ယှာ်ဒီ:အမး. တ်ဟ့ဉ်မးတ်ရဲဉ် တ်ကျဲ၊ကဘဉ်တ်ထုးကွ်ာ်အီ၊ဖဲလ၊တ်ကွ်ာ်ကဒါက့၊တ်မ၊လ၊တ်ဟ့ဉ်လီ၊အီ၊, ဝံ၊အလိ်ာ်ခံဒီ:တ် ကဒိနှ်ာ်လီ၊ကှ၊တ်ဟ့ဉ်အမး လ၊အသိတဖ်နှ်ဉ်လီ၊.

Grade [space] L—Late Assignment စဲ၊ခံ/တ်ိာ်ထိုဉ်လ်ာ်လ၊ကဘဉ်မ၊ဝံ၊စဲ၊ခံ–တ်သူ တ်ဝဲအံ၊လ၊တ်ဆဲးကျိုးဒုးနဲ့ဉ်ဖျါထိုဉ်တ်မ၊လ၊အတဘဉ်ဆ၊ဘဉ်ကတီ၊်/တ်ဖံ:တ်မ၊လှ်လ၊တ် ဟ်သးတဖ်ဉ်. တ်ဟ့ဉ်အမးပဉ်ယှာ်ဒီ:တ်ထိုဉ်ယူတ်ဖံ:တ်မ၊လှ်လ၊ခဲလ၊ာ်နှ်ဉ်လီ၊.

R—Retaught တ်ကှ:သိဉ်လိကဒါက့၊–တ်သူတ်ဝဲအံ၊လ၊ကနုးနဲ့ဉ်ဖျါထိုဉ်ဝဲဒဉ်လ၊တ်ဟ့ဉ် လီ၊တ်မ၊လ၊တ်ကဘဉ်မ၊အီ၊ ဘဉ်တ်ကှ:ဟ့ဉ်ကဒါက့၊အမးဖဲလ၊တ်သိဉ်လိကဒါက့၊ဝံ၊အလိ်ာ် ခံ မ့တမ့ါတ်ကှ:ဒီ:စဲးကဒါက့၊ဝံ၊အလိ်ာ်ခံတ်ကှ:ဟ့ဉ်ကှ:အမးနှ်ဉ်လီ၊.

Blank—Not Yet Graded တ်တဟ့ဉ်လီ၊ဒ်:အမး– တ်သူတ်ဝဲအံ၊လ၊ကနုးနဲ့ဉ်ဖျါထိုဉ်ဝဲ ဒဉ်လ၊တ်ဟ့ဉ်လီ၊တ်မ၊လ၊တ်ကဘဉ်မ၊အီ၊/တ်သမံသမိးလိ်ာ်ဘဉ်ဒ်:လ၊တ်ကဟ့ဉ်အမးအ ဂ့ါ်နှ်ဉ်လီ၊.

AB—Absent တဟဲထိုဉ်/တဒီ:စဲ– တ်သူတ်ဝဲအံ၊လ၊ကနုးနဲ့ဉ်ဖျါထိုဉ်ဝဲဒဉ်လ၊ကွိဖိတဂ၊တဟဲ ထိုဉ်ကွိမ့တမ့ါတဒီ:စဲးဖဲလ၊တ်ကဘဉ်မ၊ဝံ၊ဝဲဒဉ်တ်မ၊အဝဲအံ၊. တ်ဝဲအံ၊တ်ဟ်ဖ့ိဉ်/တ်ဟ့ဉ်အီ၊ ဒ်အမ့ါ zero, ဘဉ်ဆဉ်တ်ဝဲအံ၊တ်ဆိတလဲက့၊အီ၊လ၊ခြ၊ဒ်:. တ်ဝဲအံ၊ပဉ်ယှာ်ဒီ:တ်ကွဲးနိ်ဉ်ကွဲး ယါဘဉ်ယ:တ်တတ်ိာ်ထိုဉ်, လီ၊မ်/တ်ဟ်ဖျါတဖ်ဉ်.

0 (Zero)—No credit တန့်ခြ:ဒ်:– တ်သူတ်ဝဲအံ၊လ၊ကနုးနဲ့ဉ်ဖျါထိုဉ်ဝဲဒဉ်ကွိဖိဒီ:နှ်ဘဉ်အမး zero/တန့်ခြ:ဒ်:ဘဉ်. သရဉ်တဖ်သူဝဲတ်သိဉ်တ်သီကျိ၊ကျဲဝဲအံ၊လီ၊တ်ာ်လီ၊ဆဲ: (ဒီ:တညီနှ်မ၊အ သးဘဉ်) မ့်လ၊တ်ဟ့ဉ်အမး zero နှ်ဉ်အခ်ိပညီမ့်ဝဲမးလ၊အဖှဉ်ကတ၊်လ၊တ်ဟ့ဉ်မ၊ခဲလ၊ာ်အကျါဒီ: တနုးသ့ဉ်ညါတ်မ့တ်တီလ၊ကွိဖိအတ်တ့ု၊ထိုဉ်ထိုဉ်ဘ:. လ၊ zero အလိ်ာ်နှ်ဉ်, သရဉ်တဖ်ညီနှ်သူဝဲ "M" လ၊တ်တတ်ိာ်ထိုဉ်/တ်တဟ့ဉ်လီ၊ကှ:တ်ဖံ:တ်မ၊လ၊ကဘဉ်မ၊ မ့တမ့ါ " INC" လ၊တ်မ၊လ၊ တ်ဟ့ဉ်လီ၊တ်တအိဉ်ကတ်ာ်ကတီ၊လ၊တ်ဟ့ဉ်အမး:ဒ်:ဘဉ်. သရဉ်တဖ်ကအိ်ာ်ဒီ:တ်ဆိတလဲအမး လ၊ zero ဖဲလ၊ကွိဖိမ၊တ်မ၊စဲ၊ခံ/တတ်ိာ်ထိုဉ်ဒီ:တမ၊ဝံ၊ကှ:၊ဝဲ မ့တမ့ါကဲ့ဘျုး လ၊ကွိဖိကတ်ိာ်ထိုဉ်ကဒါက့၊တ်ဝဲအံ၊လ၊ကန့်ဘဉ်ခြ:ဒ်:အဂ်ါ. တ်ိ၊နှ်ဉ်–သရဉ်တနှ်၊ကယုထ၊ဝဲဒဉ်လ၊ကသူဝဲနှ်ဉ်ဂ်ါ်အဂ၊တ ခါလ၊ "zero" အလိ်ာ်(ဒ်အမ့ါ ၅ဝမျ၊ကယ၊) မ့်လ၊တ်အံ၊မ၊စ့၊လီ၊နှ်ဉ်ဂ်ါ်နှ်ဉ်ဒ္ဓးစရ် တ်မ၊ဘဉ်ဒီကှ၊ အမးလ၊အလှ်အပ္ပ၊လ၊ဂ၊သ့ဉ်တဖ်နှ်ဉ်လီ၊.

တ်ဟ့ဉ်အမး တ်ထိုဉ် (စကှ့)
Synergy Gradebook သူဝဲဒဉ်တ်ဟ့ဉ်အမးစကှ့ဒ်အဖိလ်ာ် လ၊တ်ဟ့ဉ်လီ၊အမးတဖ်ခ်ိဖျိုလ၊လံာ်ဓ်ာ်ဖျါဉ်ဒီ:သနှ၊ထိုဉ်အသးလ၊တ်ထိုဉ်တ်ဒ္ဓးအတ်ထိုဉ်ယူတဖ်–

90% = A	85% = B+	80% = B	75% = C+	70% = C	65% = D+	60% = D	Below 60% = F

တ၊်သမံသမိုးကွၢ်ထံဆိကမိၣ်ဘၣ်ဃးတ၊်မၤပျုၤမၤဖုး *(402) 436-1650 & (402) 436-1575*

လ့ၢၣ်ပဒိၣ်ကွီနၣ်မ့၊်အိၣ်ဒီးတ၊်ကွဲးဖျါထိၣ်ဘၣ်ဃးဒီးတ၊်စိၣ်စုကဝဲၤသဲစး တ၊်ဘျၢဘၣ်ဆၣ်သနၣ်က့နၣ်တ၊်တပျဲနၣ်ဝဲတ၊်စုကဝဲၤလၢကွီကရၢ၊်အပူၤဘၣ်

လ့ၢၣ်ပဒိၣ်ကွီ

ထံကိ၊်ပှၤလၢအဒုးအိၣ်ထိၣ်သဲစး တ၊်ဘျၢအိၣ်ဒီး တ၊်စိၣ်မူစိၣ်ဂဲၤဒီး တ၊်အၢၣ်လီၤတူ၊်လိာ် တ၊်ဟ်ခူသူၣ်စုကဝဲၤသဲစး တ၊်ဘျၢ (Statutes 69-2427 to 69-2449). ကွီအပှၤတိခိၣ် ရိ၊်မဲပၢဆှၢတ၊်အဲၣ်ဒီးဒုး သ့ၣ်နိၣ်ဒီးမၤလီၤတံ၊်ဝဲကွီပှၤမၤသကိးတ၊်, ကွီဖိ, မိ၊်ပါ၊ဒီးပှၤတမ့ၢ်သ့ၣ်တဖၣ်လၢအဟဲဟးအိၣ်သကိးပကွီနၣ် တ၊်တဟ့ၣ်အခ့ဲးလၢ တ၊်ကဟဲစိၣ်ယုာ်ဒီးစုကဝဲၤလၢကွီပူၤဘၣ် မ့တမ့၊်ကွီအကရၢ၊်ပူၤ ဒီးကွီအတ၊်ဟူးတ၊်ဂဲၤသ့ၣ်တဖၣ်အပူၤနၣ် တ၊်တပျဲနၣ်တ၊်စုကဝဲၤဘၣ်နၣ်လီၤ.

တ၊်ဟ်ခူသူၣ်တ၊်စိၣ်စုကဝဲၤအသဲစး တ၊်ဘျၢနၣ်ဟ့ၣ်အခ့ဲးလၢပှၤဒိၣ်တုာ်ခိၣ်ပှဲၤသ့ၣ်တဖၣ် ကစိၣ်ကျိဖှၣ်ကျိစိၣ်စုလၢတ၊်ဘံၣ်တ၊်ဘၢအပူၤ.ပှၤလၢတ၊်ဟ့ၣ်အခ့ဲးအိၣ်ဒီးလံာ်ပျဲလၢအ ကစိၣ်စုကဝဲၤသ့ၣ်တဖၣ်နၣ်တ၊်ကဟ့ၣ်အီၤတ၊်ပျဲထဲလၢကစိၣ်ဝဲကျိလၢတ၊်လိ၊်အါတီၤ ဘၣ်ဆၣ်တမ့၊်လၢပကွီကရၢ၊်တဖၣ်အပူၤဘၣ်. ပှၤတဂၤလ၊်လ၊်လၢအဟဲစိၣ်ကျိစိၣ်စု မ့တမ့၊် တ၊်စုကဝဲၤလၢကွီပူၤနၣ် မ့၊်တ၊်မၤကမၣ်ဝဲတ၊်ကွီအကမံးတံာ်မိ၊်ပှၤ်အဖီလစၣ် ဒီးကွိ၊်မ့ၣ် အယိသတးဒီးကဘၣ်တ၊်ဟ်ဖျါထိၣ်အီၤဒီးဟံးနၣ်,အဂ့၊်အဝိဒ်တ၊်ဘျၢအိၣ်ဝဲအ အိၣ်ဝဲအသိးနၣ်လီၤ.

LPSတ၊်မၤပျုၤမၤဖုး တ၊်သမံသမိုးဆၢတဲာ် တ၊်ရဲၣ်တ၊်ကျၤ

LPS အိၣ်ဒီးတ၊်မၤဂ့၊ထိၣ်တ၊်မၤဆ၊/တ၊်စံးဆ၊ဘၣ်ယးလၢကွီတ၊်ပူၤဖျုးဒီးတ၊်ဘၣ်ယိၣ် လၢကျိၤကျဲအက လုာ်ကလုာ်, လီၤဆီဒၣ်တ၊် တ၊်တဲဖျါထိၣ်တ၊်ပညိၣ်အတ၊်မၤဆူၣ်မၤစိးအဘၣ်ယိၣ်လီၤလီၤဆူကွီတဖၣ်. တ၊်အှၣ်လိာ်သး/မၤဒၢၣ်လိာ်သးလၢကွီပူၤနၣ်မ့၊်တ၊်ကဲထိၣ်အသးညီနၣ်လၢအမဲရံကၤပဒိၣ်ကွီဒီးလ့ၢၣ် ပဒိၣ်ကွီသူဝဲဒၣ်တ၊်မၤပျုၤမၤဖုး တ၊်သမံသမိုးဆၢတဲာ်လၢကယုထံၣ်သ့ၣ်ညါ, သမံသမိုး, ဒီးလၢကဟ် ဖျါထိၣ်တ၊်မၤပျုၤမၤဖုးလၢအကဲထိၣ်အသးသ့လၢပကွီသ့ၣ်တဖၣ်အပူၤအံၤနၣ်လီၤ. တ၊်မၤပျုၤမၤဖုး တ၊် သမံသမိုးဆၢတဲာ်အံၤမ့၊်ဝဲကျိၤကျဲတခါလၢတ၊်ယိထံသ့ၣ်ညါတ၊်မၤပျုၤမၤဖုးဒီးတ၊်ဟ်သူၣ်ဟ်သး/လှ၊် လ၊်လၢအလီၤဘၣ်ယိၣ်ဒ်သိးပကဆၢတဲာ် မ့၊်ပှၤတဂၤအံၤအိၣ်ဒီးတ၊်ရဲၣ်တ၊်ကျၤတ၊်ဟ်လီၤသးလၢကမၤ ဆူၣ်မၤစိးတ၊်, သမံသမိုးကွၢ်တ၊်ဘၣ်ယိၣ်အပတိ၊်, ဒီးဒုးအိၣ်ထိၣ်တ၊်မၤဘၣ်လီ၊်ဘၣ်စးအတ၊်ပညိၣ် လၢကဒီသဒၢတ၊်စုဆူၣ်ခိၣ်တကး/တ၊်မၤဆူးမၤဆါအဂီ၊်နၣ်လီၤ. ပတ၊်ရဲၣ်တ၊်ကျၤပမၤနၣ်တ၊်ကစိၣ်လၢ တ၊်ယုထံၣ်သ့ၣ်ညါ ဒီးတ၊်ဝ်ာ်ထံနီၤဖးလီၤလီၤလၢတ၊်မၤဆူၣ်မၤစိးခိဖျိလၢ US ဝဲၤကျိၤတဖၣ်လၢတ၊်မ့၊် တ၊်တိဒီးတ၊်ကူၣ်ဘၣ်ကူၣ်သ့, ဒီးလၢပကမၤနၣ်နၣ်ကိ၊်စဲၣ်တ၊်ဟ်ပနီၣ်လၢတ၊်ပူၤဖျုးဒီးတ၊်ဘၣ်ယိၣ် အပတိ၊်နၣ်လီၤ.

LPS အိၣ်ဒီးကရူ၊်တဖုလၢအဟ့ၣ်လီၤအသးဒီးမၤတ၊်လၢအိၣ်ဒီးအက၊်အစိလၢအယိထံသ့ၣ်ညါတ၊်မၤပျုၤ မၤဖုး ဒီးတ၊်မၤဆူၣ်မၤစိး/တ၊်မၤအၢမၤသိတ၊်ဘၣ်ယိၣ်ဘၣ်ဘှိတဖၣ်လၢအပၣ်ယုာ်ဒီးတ၊်ဟ်ဖျါထိၣ်တ၊် လီၤတံ၊်လီၤဆဲးတခါဆူတ၊်မၤပျုၤမၤဖုးတ၊်မၤမူဒါခိၣ်, ပှၤဂ့၊်ဝိကရူ၊်ပှၤမၤတဖၣ်ဖိ, ပှၤကူစါယါဘျါတ၊်, ဒီးလ့ၢၣ်ပၢၤကိ၊်ပှၤယိထံသ့ၣ်ညါသမံသမိုးတ၊်နၣ်လီၤ. ကရူ၊်အံၤစံးဆၢက့ၤတ၊်ဘၣ်ယိၣ်အတ၊်ဟ်ဖျါ ထိၣ်သ့ၣ်တဖၣ်ခိဖျိလၢဂ်ၣ်ခိၣ်ထံးပှၤအနိၣ်ဂ်ၣ်လၢအပၣ်ယုာ်ဒီး ကွီအပှၤဘၣ်မူဘၣ်ဒါ, ကွီဖိအဂုၤအဂၤ, မိ၊်ပါ, ဒီ ပှၤတဝ၊/ပှၤကမျၢ်သ့ၣ်တဖၣ်နၣ်လီၤ.

ပကရူ၊်အတ၊်ပညိၣ်အံၤတမ့၊်လၢပကဒုးနဲၣ်ဖျါထိၣ်တ၊်မၤကမၣ်တ၊်သိၣ်တ၊်သီတ၊်ဘျ၊ မ့တမ့၊်တ၊်မၤက မၣ်သဲစးဘၣ်, မ့မ့၊်တခါလၢပကယိထံသ့ၣ်ညါတ၊်လီၤတံ၊်လီၤဆဲးဒီးနၣ်ပၢ်တ၊်လီၤဘၣ်ယိၣ်အတ၊်ဂ့၊်သ့ၣ် တဖၣ်ဒီးတ၊်အိၣ်သးကလုာ်ကလုာ်လၢတ၊်ဂ့၊်တခါဘၣ်တခါဒီးဝံၤဒီးတ၊်ဒုးအိၣ်ထိၣ်တ၊်တိာ်ကျၤလၢတ၊်က မၤလီၤစ့ၢတ၊်မၤပျုၤမၤဖုး/တ၊်စုဆူၣ်ခိၣ်တကးအတ၊်ဘၣ်ယိၣ်တဖၣ်နၣ်လီၤ. ကွိတ၊်သိၣ်တ၊်သီမ့တမ့၊် တ၊်မၤကမၣ်တ၊်မ့၊်တ၊်တိ တဘျိတခိၣ်တ၊်ကဲထိၣ်အသးလၢခံကတ၊်နၣ်မ့၊်ဝဲတ၊်ဗိာ်ထိၣ်အခံလၢအဂၤ တဖၣ်, ဘၣ်ဆၣ်ပကရူ၊်အတ၊်တိာ်/အဖိတ၊ၣ်နၣ်လၢပကမၤလီၤစ့ၢတ၊်စံးဆၢတဖၣ် ဒီးလၢအလီ၊်နၣ်ပ ကမၤသကိးဒီးမၤဂ၊်မၤကျၢ၊်တ၊်အိၣ်သးနၣ်လီၤ. ညီနၣ်, တ၊်မၤစ့ၢလီၤတ၊်ဘၣ်ယိၣ်အံၤတုၤထိၣ်ထိၣ် ဘးလၢတ၊်မၤဂ့၊ထိၣ်တ၊်အိၣ်မူအတ၊်အိၣ်သးတဖၣ်လၢပှၤတဂၤလၢအဒုးအိၣ်ထိၣ်ဝဲဒၣ်တ၊်ကိ၊်တ၊်ဂိၤ, ဒ်အမ့၊်တ၊်ဟ့ၣ်လီၤဆိဉ်ထွဲဘၣ်ယးဒီးသးတ၊်ဆိကမိၣ်တ၊်အိၣ်ဆူၣ်အိၣ်ချ, မ့တမ့၊်တ၊်မၤစ၊ၤလၢအဂုၤ အဂၤတဖၣ်. တ၊်ယုမၤလိသ့ၣ်ညါပှၤတ၊်အိၣ်မူအံၤလီၤပလိာ်အသးဒီးလ့ၢၣ်ပဒိၣ်ကွီအတ၊်မၤအကျိၤ အကျဲလၢပကဟ့ၣ်တ၊်အကျိၤအကျဲတဖၣ်လၢပကဆိၣ်ထွဲမၤစ၊ၤကွီဖိတဖၣ်ဒီးမၤလီၤစ့ၢတ၊်ဟ့ၣ်တ၊် စံၣ်ညိၣ် မ့တမ့၊်တ၊်မၤကမၣ်တ၊်မ့တ၊်တိလၢအဟဲအိၣ်ဖျါထိၣ်တဖၣ်အဂိ၊်နၣ်လီၤ.

LPS သူဝဲဒၣ်တ၊်မၤယုာ်မၤသကိးတ၊်တပူၤယိကျိၤကျဲလၢတ၊်ပူၤဖျုးဒီးတ၊်ဘၣ်ယိၣ်ဒီး တ၊်ပၢဆ့ၢ ရဲၣ်ကျၤတ၊်မၤဆူၣ်မၤစိးတ၊်ဘၣ်ယိၣ်, မၤသကိးတ၊်ဒီးပၢၤကိ၊်, သဲစးတ၊်မၤဂ့၊်တ၊်ကတိ၊်, ကိ၊်ရှၣ်ဟိၣ်ကဝိၤပိ၊်ရိ, DHHS, ဒီးဘၣ်ယးဒီးသး တ၊်ဆိကမိၣ်တ၊်အိၣ်ဆူၣ်အိၣ်ချ,ပှၤဟ့ၣ်မၤစ၊ၤတ၊်တဖၣ်လၢ ပပှၤတဝ၊အပူၤ. LPS အံၤမ့၊် ပှၤအဒုးအိၣ်ထိၣ် ပှၤတဝ၊အကရၢ၊ဖိကရူ၊် ဘၣ်ယးဒီးတ၊်မၤပျုၤမၤဖုးပှၤဟ့ၣ်ကူၣ်ဟ့ၣ်ဖးတ၊်ကရူ၊်, ဒီးညီနၣ်ဆဲးကျိးဆဲးကျၤဒီး ပှၤကညိတ၊်ဆိဉ်ထွဲမၤစ၊ၤ/တ၊်ဟ့ၣ်လီၤမၤစ၊ၤလၢအအိၣ်ဒီးအက၊်အစိတမၣ် ဒ်သိးဒီးတ၊်မၤဆူၣ်မၤစိးလၢဟံၣ်ပူၤ ပှၤကတိၤနၣ် ခဲးတ၊်တဖၣ်လၢကမၤဒိၣ်ထိၣ်/မၤဂ့၊ထိၣ်တ၊်ပူၤဖျုးဒီးတ၊်ဘၣ်ယိၣ်လၢတ၊်ဂ့၊်တဖၣ်လၢ အပၣ်ယုာ်ဒီးကွိဖိ, မိ၊်ပါ, ဒီးပှၤမၤတ၊်ဖိ သ့ၣ်တဖၣ်အဂိ၊်နၣ်လီၤ.

တ၊်ပူၤဖျုးတခါ, တ၊်မၤလိခိၣ်ယၢၤလၢအပူၤဖျုးဒီးတ၊်ဘၣ်ယိၣ်အံၤနၣ်မ့၊်ဝဲနိၣ်ဝံာ်ခံတခါလၢအဘၣ်ယးဒီးတ၊် ကူၣ်ဘၣ်ကူၣ်သ့အတ၊်တုၤထိၣ်ထိၣ်ဘး ဒီးပပှၤဘၣ်မူဘၣ်ဒါလၢတ၊်မၤပျုၤမၤဖုးအကရူ၊်ကဲထိၣ်တ၊်အရှဒိၣ် တခါလၢပတ၊်ပူၤဖျုးဒီးတ၊်ဘၣ်ယိၣ်ဒီးတ၊်ဘံၣ်တ၊်ဘၢတ၊်တိာ်ကျၤလၢလၢပှဲၤပှဲၤလၢ LPS နၣ်လီၤ.

လၢကမၤလိဒီးဒိးနၣ်ဘၣ်အါထိၣ်တ၊်ဟ့ၣ်လီၤမၤစ၊ၤဘၣ်ယးဒီး တ၊်မၤပျုၤမၤဖုးတ၊်သမံသမိုးအတ၊်ဆ၊တဲာ် အဂိ၊်လၢကွၢ်ဖ *https://;www.fbi.gov/file-repository/making-prevention-a-reality.pdf/view*.

တ၊်ဟ်ဖျါ/တ၊်တဲဖျါထိၣ်လၢအပူၤဖျုးဒီးတ၊်ဘၣ်ယိၣ်

တ၊်မၤလိကဲထိၣ်လိၣ်ထိၣ်သးအဂ့၊ကတ၊်ဖဲလၢအိၣ်ဒီးတ၊်မဲာ်မ့ာ်နါဆ၊, တ၊်တူ၊်လိာ်ခိၣ်ဆ၊တ၊်, ဒီးကွိတ၊် သူၣ်ထိၣ်အတ၊်ဆိလီၤဟ်လီၤ, ဖဲကွိဖိဒီးပှၤဘၣ်မူဘၣ်ဒါတူ၊်ဘၣ်လၢအအိၣ်ဒီးတ၊်လိ၊်လၢအပူၤဖျုးလၢကွိအ ခိၣ်အယၢၤဝဝ်းတရံးနၣ်လီၤ. တ၊်ရှလိာ်ဘၣ်ထွဲလၢအအိၣ်ဒီးတ၊်နာ်လၢကွိသ့ၣ်တဖၣ်အပူၤနၣ်မ့၊်တ၊်အိၣ်သးအ ကါဒိၣ်ဒီးတုၤလီၤတီၤလီၤလၢကမၤလီၤတံ၊်ကွိအတ၊်ပူၤဖျုးဒီးတ၊်ဘၣ်ယိၣ်နၣ်လီၤ. တ၊်အဒိၣ်ကတ၊်လၢပက သူၣ်ထိၣ်တ၊်ရှလိာ်ဘၣ်ထွဲလိာ်သးလၢပကွိသ့ၣ်တဖၣ်အပူၤမ့၊်ဝဲတ၊်ဒုးအိၣ်ထိၣ်ကွိတ၊်အိၣ်သးလၢအဂ့၊်လၢက မၤဒိၣ်ထိၣ်အါထိၣ်တ၊်နာ်နၣ်လီၤသးလၢတ၊်ဟ်ဖျါထိၣ်တ၊်ပူၤဖျုးဒီးတ၊်ဘၣ်ယိၣ်အဂိ၊်နၣ်လီၤ.

လၢတ၊်မၤစ၊ၤလၢတ၊်ကသူၣ်ထိၣ်တ၊်လိ၊်လၢအပူၤဖျုးကတ၊်တသ့ဖဲအသ့လၢကွိဖိဒီးပှၤမၤတ၊်ဖိကိုးဂၤဒဲးအဂိ၊် ပဟ့ၣ်ဂ်ၣ်ဟ့ၣ်ဘါပပှၤမၤတ၊်ဖိ, ကွိဖိ, ဒီးဟံၣ်ဖိယိဖိတဖၣ်လၢကဟ်ဖျါထိၣ်တ၊်ဟ်သူၣ်ဟ်သးလၢအဒုးအိၣ် ထိၣ်တ၊်ဘၣ်ယိၣ်တမံၤဂ့၊တမံၤဂ့၊လၢကွိဖိ, ပှၤမၤသကိးတ၊်မ့တမ့၊်ပှၤတဝ၊အကရၢ၊ဖိ–ဆူပှၤနိ၊်ဒိၣ်လၢအအံး ထွဲကွ၊်ထွဲတ၊်တဂၤလၢနပှၤကွိဖိအကွိပူၤနၣ်လီၤ. တ၊်ဟ်သူၣ်ဟ်သးလၢအလီ၊ၣ်ဘၣ်ယိၣ်လၢအပၣ်ယုာ်ဒီးတ၊် ဟ့ၣ်ပလီ၊အပနိၣ်တဖၣ်ဒ်အမ့၊်– ဟးကစီ၊ကွ၊်ခူသူၣ်တ၊်/ကွ၊်စူၣ်ခူသူၣ်တ၊်, လၢအယုတ၊်အှၣ်လိာ်ဆိးက့လိာ် မ့တမ့၊်တ၊်ဟ်သူၣ်ဟ်သးလၢတဂ့၊လၢအဒုးအိၣ်ထိၣ်တ၊်ပျုၤတ၊်ဖုး မ့တမ့၊်တ၊်တူ၊်ဘၣ်တမ့ာ်တလၢ.တ၊်မၤဆူၣ် မၤစိး/တ၊်စုဆူၣ်ခိၣ်တကး, တ၊်ထံၣ်နၣ်တ၊်စုကဝဲၤတခါ, တ၊်ကစိၣ်ဟူထိၣ်သါလီၤလၢဘၣ်ယးဒီးတ၊်စုကဝဲၤ, တ၊်မၤတံာ်တာ်တ၊် မ့တမ့၊်လှ၊်လ၊်/တ၊်ဟ်သူၣ်ဟ်သးလၢတကဲထိၣ်ညီနၣ်အသး, တ၊်မၤပျုၤမၤဖုးဘၣ်ယးတ၊် မၤသံလီၤသး, တ၊်မၤပျုၤမၤဖုး မ့တမ့၊်တ၊်တဲပျုၤတဲဖုး မ့တမ့၊်တ၊်တဲပျုၤ/တ၊်ဆဲးကျိးသ့ၣ်တဖၣ်.

တ၊်ပူၤဖျုးဒီးတ၊်ဘၣ်ယိၣ်လၢကတဲဖျါထိၣ် Safe to Say တ၊်ဂ့၊်အ button အံၤမ့၊်ကျိၤကျဲတခါလၢတ၊်ဟ်ဖျါ ထိၣ်တ၊်ဂ့၊်လၢ အတဟ်ဖျါထိၣ်ပှၤအမံၤအသၣ်လၢ တမ့၊်–ဂ့၊်ဂိ၊်အူတ၊်ပူၤဖျုးတ၊်ဘၣ်ယိၣ်သ့ၣ်တဖၣ်အဂိ၊်နၣ်လီၤ. တ၊်ပူၤဖျုးလၢတ၊်တဲဖျါထိၣ် Safe to Say တ၊်ဆှၢထိၣ်တဟ့ၣ်ကဘၣ်တ၊်ဗိၣ်ထိၣ်အီၤဆူပဂ့ၢ်ဖိတ၊်ဆိၣ်ထွဲ မၤစ၊ၤ ဒီးတ၊်ဘံၣ်တ၊်ဘၢဝဲၤကျိၤသ့ၣ်တဖၣ်, ဒီးလၢတ၊်ဘၣ်ယိၣ်တမံၤဂ့၊တမံၤဂ့၊ကဘၣ်တ၊်ယိထံသ့ၣ် ညါသမံသမိုးအီၤ ဒီး/မ့တမ့၊်ဟ်ဖျါထိၣ်လၢတ၊်ကမၤစ့ၢလီၤတ၊်ကဲထိၣ်အသးလၢတ၊်ပညိၣ်လၢတ၊်ဆိၣ် ထွဲမၤစ၊ၤအဂိ၊်, တမ့၊်တ၊်သိၣ်ယိၣ်/တ၊်စံၣ်ညိၣ်, ကွိဖိတဖၣ်လၢကဒုးအိၣ်ထိၣ်တ၊်အိၣ်သးလၢအပူၤဖျုး ဒီးတ၊်ဘၣ်ယိၣ်ဒ်ဒ်ထိၣ်အဂိ၊်နၣ်လီၤ.

Safe to Say
Report a Safety Concern or Tip

မ့၊်အဲၣ်ဒီးသ့ၣ်ညါအါထိၣ်တ၊်ဂ့၊်လဲၤကွ၊်ဖဲ– ***lps.org/threat*** မ့တမ့၊်ကိ: **402 436-1000**.

တ၊်ဟံးထိၣ်ဖိၣ်ထိၣ်တ၊်ကဲထိၣ်သးတ၊်သိၣ်တ၊်သီအကျိၤအကျဲ

တ၊်စံၣ်ညိၣ်ဆ၊တဲာ်ကွိတ၊်ပူၤဖျုးဒီးတ၊်ဘၣ်ယိၣ်တ၊်မၤအကျိၤအကျဲ မ့၊်တ၊်ဒ်သိးသိးလၢတ၊်ဟံးထိၣ်ဖိၣ် ထိၣ်တ၊်ဂ့၊်တ၊်ကျိၤတခါဂ့၊တခါဂ့၊ လၢအကဲထိၣ်သတူ၊်ကလာ် လၢတီၤပူၤနၣ်လီၤ. မူခိၣ်ကလံၤ သိၣ်ဂိၤတ၊်ကဲထိၣ်အသး, မ့ၣ်အူအိၣ်တ၊်, တ၊်ဘၣ်ဒ်ကဲထိၣ်သးသတူ၊်ကလာ်, တ၊်နၣ်လီၤမၤတ၊် ထိၣ်တ၊်လီၤတ၊်ဒီးတ၊်အဂုၤအဂၤလၢအမၤပျုၤမၤဖုးကွိဖိအတ၊်ပူၤဖျုး တ၊်အိၣ်သးဒ်အံၤသ့ၣ်တဖၣ် မ့၊်ကဲထိၣ်နၣ် တ၊်ရဲၣ်ကျၤဒီးတ၊်ဟ့ၣ်တ၊်သိၣ်လိလၢကွိ ဒီးကိ၊်ရှၣ်အပှၤပၢဆ့ၢတ၊်ဒီးပှၤမၤတ၊်ဖိတ ဖၣ်နၣ်လီၤ. တ၊်လၢအဖိလာ်အံၤမ့၊်ကျိၤကျဲတဖၣ်လၢတ၊်သူအီၤဒီးကျးလီၤအီၤလၢပတ၊်သူၣ်ထိၣ် တဖၣ်အပူၤနၣ်လီၤ. မ့၊်အဲၣ်ဒီးသ့ၣ်ညါတ၊်ဂ့၊်အါထိၣ်အဂိ၊်, လဲၤဖဲ iloveguys.org မ့တမ့၊်ဆဲး ကျိးဘၣ်ဒီး လ့ၢၣ်ပဒိၣ်ကွီဘံၣ်ဘၢအပှၤပၢဆ့ၢတ၊်မူဒါခိၣ်ဖဲ 436-1641.

တ၊်သမံသမိးကွၢ်ထံဆိကမိၣ်ဘၣ်ယးတၢ်မၤပျံၤမၤဖုးအဆဲး(အတၢ်ဘၣ်ထွဲ) (402) 436-1650 & (402) 436-1575

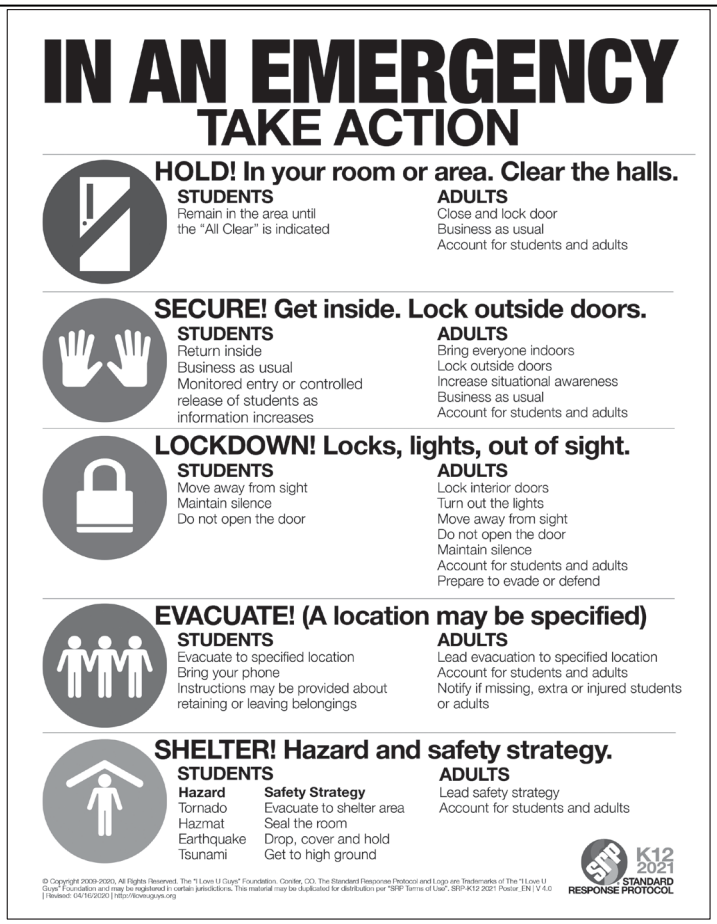

ကွီတၢ်ပူၤဖျဲးဒီးတၢ်ဘၣ်ယိၣ်

တၢ်ရဲၣ်တၢ်ကျဲၤဘၣ်ဃးသိလ့ၣ်တၢ်လဲၤတၢ်က့ၤဒီး တၢ်ခီကျဲလၢခိၣ်

ကွီတဖၣ်ကဘၣ်အိၣ်ဒီးတၢ်သူထိၣ်အလၢ်တၢ်သိၣ်တၢ်သိအကျိၤအကျဲတဖၣ်လၢတၢ်လိၢ်လိၤ ဆိအဂီၢ်လၢသိလ့ၣ်တၢ်လဲၤတၢ်က့ၤအကျိၤ, တၢ်ဟဲဆှၢ်ဟဲဟ်လိၤဒီးတၢ်ဟဲပိာ်စိၢ်က့ၤက့ၤ (ကွၢ်လၢတဂၤကစၢ်အကွီလံၢ်နဲၣ်ကျဲပူၤ/ကွီဖိလံၢ်တၢ်ရဲၣ်တၢ်ကျဲၤမ့တမ့ၢ်ကွီတၢ်သူၣ်ထိၣ်ဟ်ယဲၤသနူတၢ်နဲၣ်ကျဲလိၤတၢ်လိၤဆဲးအပူၤ.) လံၢ်တၢ်သိၣ်တၢ်သိအကျိၤအကျဲတဖၣ်အံၤန့ၣ်မ့ၢ်ဝဲတၢ်ဟ်လိၤအီၤလၢအလိၢ်ဒီးဒီးသနူၤထိၣ်အသးလၢတၢ်အဒီတဖၣ်လၢသိလ့ၣ်တၢ်လဲၤတၢ်က့ၤကပူၤဖျဲးဒီး နီၢ်တဂၤနူ့ဆၢၣ်, ခိၣ်ယၤၤနူ့ဆၢၣ်တၢ်လိၣ်ဘၣ်လၢကွီတဖျၢ်ဘၣ်တဖျၢ်ဘၣ်– အိၣ်ဒီးတၢ်ပညိၣ်ဖိတၢ်လၢပကမၤလိၤတံၢ်လၢကွီဖိတဖၣ်ဟဲတုၤဒီးဟးထိၣ်လၢ အဝဲသ့ၣ်အတၢ်သူၣ်ထိၣ်ပူၤ အိၣ်ပူၤဖျဲးဒီးတၢ်ဘၣ်ယိၣ်ဒီးလၢအအိၣ်ဒီးတၢ်သ့လ့ၤတုၤလ့ၤတိၤ. ပကမၤသကိး တၢ်ဘူးဘူးတံၢ်တံၢ်ဒီးလ့ခၢၣ်အဝ့ၢ်ပဒိၣ်အပှၤမၤတၢ်ဖိတဖၣ်– သိလ့ၣ်တၢ်လဲၤတၢ်က့ၤစဲးဖိကဟၣ်ပိညါဝဲၤကျိၤလၢကဒုးအိၣ်ထိၣ်ဝဲဇၣ် "တၢ်သိၣ်တၢ်သိသနိတဖၣ်" လၢကဆိၣ်ထွဲမၤ စၢၤဝဲတၢ်သူၣ်ထိၣ်တဖျၢ်ဘၣ်တဖျၢ်ကပူၤဖျဲးဒီးတၢ်ဘၣ်ယိၣ်, လၢအအိၣ်ဒီးတၢ်ဘျုးတၢ် ဖိၣ်ဒီးအိၣ်ဒီးကျိၤကျဲလၢအတုၤလိၤတိၤလိၤနူ့ၣ်လိၤ. ကွီတဖၣ်အိၣ်ဒီးမူဒါလၢကဒုးသ့ၣ်ညါတၢ်သိၣ်တၢ်သိသနိတဖၣ်(ဒ်အမ့ၢ်ဝဲကဘၣ်ဟဲနိၣ်သိလ့ၣ်လၢကျဲဖဲလဲၣ်လၢတၢ်ဟဲပိာ်စိၢ်က့ၤကွီဖိ, ဒီးအဂၤ) လၢဟံၣ်ဖိယီဖိတဖၣ်ဖဲကွီစးထိၣ်ကိးနံၣ်ဒဲးအဆၢကတိၢ်နူ့ၣ်လိၤ. ဖဲအလိၢ်အိၣ်နူ့ၣ်, အဝဲသ့ၣ်ကဘၣ်မၤဆူၣ်ထိၣ်မၤသကိးတၢ်ဒီး မိၢ်ပါတဖၣ်လၢဒီတနံၣ်အပူၤမ့ၢ်အိၣ်ဒီးတၢ်ဘၣ်ယိၣ်လိၤလိၤဆိဆိ မ့တမ့ၢ်သိလ့ၣ်တၢ်လဲၤတၢ်က့ၤကတံၣ်ဒီးတၢ်ကိတၢ်ခဲတဖၣ်.

ကွီပှၤမၤတၢ်ဖိတဖၣ်ကဆၢထၢၣ်ဝဲဇၣ်လၢကွီတၢ်သူၣ်ထိၣ်အဟိၣ်ခိၣ်ဖိခိၣ်မ့တမ့ၢ်လၢပှၤဟးလၢခိၣ်ကျဲအဖိခိၣ်လၢအဘူးဒီးကွီတၢ်သူၣ်ထိၣ်ဟိၣ်ခိၣ်ကဝိၤအဖိခိၣ်ဒ်သိးကမၤစၢၤဒီးဒုးအိၣ်ထိၣ်တၢ်အိၣ်သးလၢအပူၤဖျဲးဒီးအံးထွဲကွၢ်ထွဲတၢ်တချုးဒ်းလၢကွီထိၣ်ဒီးကွီပျၢ်အဆၢကတိၢ်နူ့ၣ်လိၤ. ကွီပှၤမၤတၢ်ဖိတဖၣ်ကကွၢ်ထွဲဝဲကွီဖိတဖၣ်လၢကပိာ်ထွဲဝဲပှၤဟး/ပှၤတဟးအတၢ်ပနီၣ်တဖၣ် ဒီးကမၤစၢၤဝဲဇၣ်လၢတၢ်ဆဲးကျိးဒီးပှၤကွီဖိတဖၣ်ဖဲလၢတၢ်အဝဲအံၤပူၤဖျဲး လၢကစးထိၣ်ခိက်ကျဲအဂိၢ်နူ့ၣ်လိၤ.

လၢတၢ်ယ့ထိၣ်အဖိခိၣ်, LPS ဘံၣ် ဘၢမူဒါခိၣ်မၤသကိးတၢ်ဒီးကွီတဖၣ် လၢတၢ်ကွၢ်ကဒါက့ၤဒီး တဖျါထိၣ်ဘၣ်ယးတၢ်ပူၤဖျဲးအတၢ်သ့ၣ်ညါနၢ်ပၢၢ်ဒီး တၢ်ဟူးတၢ်ဂဲၤ တၢ်မၤလိသ့ထိၣ်သးတဖၣ်. အိၣ်ယှာ်ဒီး LPS တၢ်သိၣ်တၢ်သိသနိၣ်ခလၢ်, ပကဆဲး ကွၢ်ကဒါက့ၤပတၢ်ဖံးတၢ်မၤအကျိၤအကျဲတဖၣ်ဒီး မၤလိၤတံၢ်လၢညီနၢ်တၢ်ဟူးတၢ်ဂဲၤတဖၣ်အံၤအိၣ်ဒီးတၢ်မၤအကျိၤအကျဲလိၤတံၢ်လိၤဆဲးနူ့ၣ်လိၤ

တၢ်ဃုထံၣ်သ့ၣ်ညါ/တၢ်ကွၢ်ယုကွီဖိတဖၣ်ဒီးတၢ်စုလိၢ်ခီၣ်ခိၣ်/တၢ်ဖိတၢ်လံၤ *(Regulation 5420.6)*

လၢတၢ်ရဲၣ်သဲကတိၤဒီးအံးက့ၤကွၢ်က့ၤတၢ်သိၣ်တၢ်သိ ဒီးတၢ်ဟ့ၣ်နီၤလိၤခိၣ်ယၤၤလၢအပူၤဖျဲးဒီးတၢ်ဘၣ်ယိၣ်လၢကွီဖိဒီးပှၤမၤတၢ်ဖိအဂိၢ်, ကိၢ်ရ့ၣ်ဟိၣ်ကဝိၤကွီအပှၤမၤတၢ်ဖိတဖၣ်အိၣ်ဒီးမူဒါလၢကဒ်ကနၣ်ဒီးအိၣ်ဒီးတၢ်လူၤပိာ်ထွဲတၢ်သိၣ်တၢ်သိလၢကိၢ်စဲၣ်သဲစးတၢ်သိၣ်တၢ်သိတဖၣ်, ဖိလစံၣ်ကျဲသနူတဖၣ်ဒီးလၢအဘၣ်ယးဒီးတၢ်ပၢဆှၢ်ရဲၣ်ကျဲၤတၢ်ဘျုတဖၣ်နူ့ၣ်လိၤ. ကွီပှၤပၢဆှၢ်တၢ်တဖၣ် မ့တမ့ၢ်ပှၤလၢတၢ်ဟ့ၣ်စိဟ့ၣ်ကမိၤအီၤလၢကပၢဆှၢ်ဒီးမၤဝဲတၢ်ကွၢ်ယုကွီဖိတဖၣ်ဒီးအဝဲသ့ၣ်အတၢ်ဖိတၢ်လံၤတၢ်စုလိၢ်ခိၣ်ခိၣ်တဘျိယီဒ်အမ့ၢ်ကိၢ်ရ့ၣ်ဟိၣ်ကဝိၤကွီအတၢ်ဖိတၢ်လံၤလၢတၢ်မၤလိၤတံၢ်ဒီးတၢ်လူၤပိာ်မၤထွဲတၢ်သိၣ်တၢ်သိတၢ်ဘျုတဖၣ်, ဖိလစံၣ်ကျဲသနူတဖၣ် ဒီးတၢ်ဘျုတဖၣ်နူ့ၣ်လိၤ. ပှၤကွၢ်ယုထံၣ်သ့ၣ်ညါတၢ်တဂၤဘၣ်သ့ၣ်သ့ၣ်ကမ့ၢ်ဝဲဖဲလၢပှၤပၢဆှၢ်တၢ်တဂၤဂၤ မ့တမ့ၢ်ပှၤတဂၤလၢအဘၣ်တၢ်ဟ့ၣ်လိၤအီၤမူဒါလၢကယုသ့ၣ်ညါဒီးဆၢတံၣ်လၢအိၣ်ဒီးတၢ်ဂ့ၢ်တၢ်ကျိၤလၢတၢ်နၣ်ဝဲလၢတၢ် အဝဲနူ့ၣ်ကမ့ၢ်တၢ်မၤဖျါထိၣ်/တၢ်ဟ်ဖျါထိၣ်တၢ်အုၣ်အသးလၢတၢ်လုၣ်သ့ၣ်ခါပတၢ်/တၢ်မၤကမၣ်ဝဲသဲစးတၢ်သိၣ်တၢ်သိတၢ်ဘျုတခါ, ဖိလစံၣ်တၢ်ဘျုသနူ မ့တမ့ၢ်တၢ်ဘျုနူ့ၣ်လိၤ. ပှၤပၢဆှၢ်တၢ်တဖၣ် မ့တမ့ၢ် ပှၤလၢအဘၣ်တၢ်ဟ့ၣ်လိၤအီၤမူဒါတဖၣ်အိၣ်စ့ၢ်ကီးဒီးတၢ်စိတၢ်ကမိၤလၢကမၤဝဲဇၣ်တၢ်လိၤယုကွၢ်တၢ်လၢလိၢ်ကဝိၤဖးလဲၤအတၢ်လိၤယုထံၣ်သ့ၣ်ညါ/ယုကွၢ်တၢ်(အဒိ, ကွၢ်ယုဝဲဇၣ်ကွီဖိခဲလၢၣ် အတၢ်ဟ်တၢ်ဖိတၢ်လံၤအလိၢ်တဖၣ် lockers) လၢတၢ်ဂ့ၢ်စးထိၣ်အသး/ဂံၢ်ခိၣ်ထံးဒ်သိးသိးဒီးလၢတၢ်ဂ့ၢ်တၢ်ကျိၤတဖၣ်လၢအပၣ်ယှာ်ဒီး, ဘၣ်ဆၣ်တၢ်တဟ်ပနီၣ်ဒီးတၢ်တကွဲးဖျါထိၣ်အီၤခဲလၢၣ်, တၢ်ပူၤဖျဲးဒီးတၢ်ဘၣ်ယိၣ်, တၢ်အိၣ်ဆူၣ်အိၣ်ချ့ဒီးတၢ်လိၤယုထံၣ်သ့ၣ်ညါလၢတၢ်မၤကမၣ်သဲစးတၢ်သိၣ် တၢ်သိတဖၣ်, ဖိလစံၣ်တၢ်ဘျုသနူ မ့တမ့ၢ်တၢ်ဘျုနူ့ၣ်လိၤ. ကွီဖိအတၢ်ဟ်တၢ်ဖိတၢ်လံၤအလိၢ်တဖၣ်, ခးကွဲးလံၣ်တဖၣ်, ဒီးစုလိၢ်ခိၣ်ခိၣ်လၢအဂုၤအဂၤလၢအဘၣ်တၢ်ပၢဘၣ်အီၤလၢကွီတဖၣ်. ကွီတၢ်ဂဲၤလိၣ်ကွဲနီၢ်ခိတၢ်ဟူးတၢ်ဂဲၤတဖၣ်လၢအဂုၤဒီးအပူၤဒိၣ်လၢအဘၣ်တၢ်ပၢဆှၢ်ရဲၣ်ကျဲၤပၢၤယၣ်ဝဲကွီတၢ်စုလိၢ်ခိၣ်ခိၣ်/တၢ်ပီးတၢ်လိဒီးကွီဖိတဖၣ်တကြားဆၢမ့ၢ်လၢဘၣ်ယးဒီးနီၢ်တဂၤတၢ်ဟ်ခ့ၣ်သ့ၣ်တၢ်ဖဲလၢ အသူဝဲကွီတၢ်ဖိတၢ်လံၤတၢ်ပီးတၢ်လိတဖၣ် လၢကွီပူၤမ့ၢ်လၢကွီတၢ်ပီးတၢ်လိတၢ်ဖိတၢ်လံၤအံၤ တၢ်ဟ့ၣ်အခ့ဲးလၢတၢ်ယုကွၢ်သမံသမိးတဘျိဂ့ၤတဘျိဂ့ၤခီဖျိလၢကွီပှၤဘၣ်မ့ဘၣ်ဒါတဖၣ်နူ့ၣ်လိၤ. ကွီဖိတဖၣ်အိၣ်ဒီးမူဒါလၢတၢ်တမံၤဂ့ၤတမံၤဂ့ၤလၢအဟ်ယာ်ဝဲလၢတၢ်ဟ်ယာ်တၢ်ဖိတၢ်လံၤအလိၢ်တဖၣ် ဒီးခးကွဲးလံၣ်တဖၣ်လၢတၢ်ဟ့ၣ်လိၤအဝဲသ့ၣ်မ့တမ့ၢ်အဝဲသ့ၣ်မၤနူ့ၣ်ဝဲဇၣ်သ့ခီဖျိလၢကွီနူ့ၣ်လိၤ.

ဖဲလၢတၢ်ကွၢ်ယုထံၣ်သ့ၣ်ညါမ့တမ့ၢ်ဝဲဇၣ်ဒ်တၢ်မၤကမၣ်ကွၢ်မ့ၢ်သဲစးတခါအသိးနူ့ၣ် အိၣ်ယှာ်ဒီးတၢ်မၤတၢ်ယိထံၣ်သ့ၣ်ညါ/တၢ်သမံသမိး အိၣ်ယှာ်ဒီးတၢ်မၤသကိးယှာ်တၢ်ဒီးပၢၢ်ကိၢ်/ပလ့ၤမ့တမ့ၢ် ခၢၣ်စးတၢ်ကရၢကရိလၢအလူၤပိာ်မၤထွဲတၢ်ဘျုသဲစး, မ့တမ့ၢ်အိၣ်ဒီးတၢ်ပညိၣ်လိၤတံၢ်လိၤဆဲးဒီးတၢ်ရဲၣ်ကျဲၤဟ်အီၤလၢကယုထံၣ်နူ့ၣ်တၢ်အုၣ်အသးလၢကဘၣ်တၢ်သူအီၤ လၢအဘၣ်တၢ်သူအီၤ လိၤလိၤဆိဆိ လၢတၢ်မၤကမၣ်ကွၢ်မ့ၢ်သဲစးတၢ်လိာ်ကွၢ်အဂိၢ်, ပၢၢကိၢ်/ပလ့ၤ မ့တမ့ၢ်ခၢၣ်စးလၢအလူၤပိာ်မၤထွဲတၢ်ဘျုသဲစးအပှၤဘၣ်မ့ဘၣ်ဒါ အိၣ်ဒီးမူဒါလၢကဘၣ်မၤဝဲဇၣ်တၢ်ကွၢ်ယုထံၣ်သ့ၣ်ညါတၢ်နူ့ၣ်လိၤ.

Video Surveillance တၢ်ဂီၤမူလၢတၢ်မၤနီၣ်တၢ်ဂ့ၢ်/တၢ်ကွၢ်ဟုၣ်ကွၢ်စုးလၢအဖိုးသဲစး

Video တၢ်ဒိတၢ်ဂိၤဒၢတဖၣ်ဘၣ်သ့ၣ်သ့ၣ်တၢ်ကသူအီၤလၢကိၢ်ရ့ၣ်ကွီတၢ်သူၣ်ထိၣ်အဟိၣ်ကဝိၤပူၤလၢတၢ်မၤလိၤတံၢ်လိၤဆဲးဝဲဇၣ်တၢ်အိၣ်ဆူၣ်အိၣ်ချ့, တၢ်ကွၢ်ထွဲမၤစၢၤကဟုကယာ်ဒီးတၢ်ပူၤဖျဲးဒီးတၢ်ဘၣ်ယိၣ်လၢပှၤမၤတၢ်ဖိခဲလၢၣ်အဂိၢ်, ကွီဖိတဖၣ်ဒီးပှၤသ့ၣ်တဖၣ်လၢအဟဲဟးအိၣ်သကိးကိၢ်ရ့ၣ်ဟိၣ်ကဝိၤကွီ, ဒီးဟ့ၣ်တၢ်ဒီသဒၢဆူကိၢ်ရ့ၣ်ကွီတၢ်သူၣ်ထိၣ်တဖၣ်ဒီးတၢ်ပီးတၢ်လိတဖၣ်. Video တၢ်ဒိတၢ်ဂိၤဒၢတဖၣ်ဘၣ်သ့ၣ်သ့ၣ်တၢ်သူတ့ၢ်အီၤလၢတၢ်လိၢ်တၢ်ကျဲတဖၣ်ဒ်အမ့ၢ်တၢ်ဆိကမိၣ်တယာ်ကွၢ်ဒ်အကြားဝဲဘၣ်ဝဲခီဖျိလၢကွီပှၤသုးကျဲၤပၢဆှၢ်တၢ်ခိၣ်ကျၢ်.လၢကျဲဒ်အံၤအယိတၢ်မၤနီၣ်တၢ်ဂီၤမူဒၢ video surveillance ကဘၣ်တၢ်ဆိးကါအီၤလၢတၢ်မၤနီၣ်ဒီးကွၢ်ဟုၣ်ကိၢ်ရ့ၣ်ဟိၣ်ကဝိၤကွီတၢ်စုလိၢ်ခိၣ်ခိၣ်/တၢ်ပီးတၢ်လိတဖၣ်, ဒီးလၢတၢ်ဟ်ကွီသိလ့ၣ်အလိၢ်တဖၣ်, တၢ်မၤနီၣ်/တၢ်ဖိနၣ်တၢ်ဂ့ၢ်တၢ်ကျိၤကပၣ်ယှာ်ဒီးတၢ်ကလုၣ်သ့ၣ်တဖၣ်နူ့ၣ်လိၤ. လၢမူး/လၢတၢ်မၤအသး တၢ်ဖိၣ်နၣ်ဝဲဇၣ်ကွီဖိတဂၤအကလုၣ်/တၢ်ဂိၤ မ့တမ့ၢ်တၢ်သူၣ်ထိၣ်အဂုၤအဂၤတၢ်မၤတၢ်အဝဲအံၤမ့ၢ်ဒ်သိးတၢ်သုတလုၣ်သ့ၣ်ခါပတၢ်/မၤကမၣ်ဝဲကွီအဖိလစံၣ်တၢ်ဘျုကျဲသနူတဖၣ် မ့တမ့ၢ်တၢ်ဘျုတဖၣ်မ့တမ့ၢ်လိၢ်ကဝိၤတၢ်ဘျုတဖၣ်, ကိၢ်စဲၣ်မ့တမ့ၢ်ကိၢ်စၢဖ့ၣ်အတၢ်ဘျုတဖၣ်အဂိၢ်, တၢ်ဖိၣ်နၣ်တၢ်ဂ့ၢ်ဘၣ်သ့ၣ်သ့ၣ်ကဘၣ်တၢ်သူအီၤကျဲၤကျဲဒ်အကြားဝဲဘၣ်ဝဲဒီးအလိၢ်အိၣ်အသိးဖဲလၢအဘၣ်ယးဒီးတၢ်စဲၣ်ညီၣ်ပှၤမၤကမၣ် ဒီးတၢ်ကွၢ်ဆၢၣ်မဲာ်တၢ်လိာ်ကွၢ်ထိဒါကွီဖိမ့တမ့ၢ်တၢ်သူၣ်ထိၣ်အဂုၤအဂၤလၢအသူတၢ်/မၤတၢ်ဒီး ဘၣ်သ့ၣ်သ့ၣ်ကမ့ၢ်စ့ၢ်ကီးလၢတၢ်နီၤဟ့ၣ်လိၤဆူ တၢ်ကရၢကရိခၢၣ်စးလၢအလူၤပိာ်မၤထွဲတၢ်ဘျုသဲစးတၢ်မၤတဖၣ်အအိၣ်နူ့ၣ်လိၤ.

ဝံစာ်တီဆၢ *(402) 436-1073*

တၢ်ယုထၢဒီးနၢ်ဘဉ်သိလှဉ်ဘၢးစ်ဝံစာ်တီဆၢ (လဲၢဆူကို/ဟဲကှၢလၢကို)

ကိၢ်ရှဉ်ဟီဉ်ကဝီၤဟှဉ်လီၤဝဲဒဉ်ဝံစာ်တီဆၢလၢတၢ်လဲၢဆူကိုဒီးဟဲကှၢလၢကိုလၢကိုဖိကိုးဂၤဒဲးလၢအဘဉ်တၢ်ဟ်ပနီဉ်အီၤဒီးယုထၢအီၤလၢအအိဉ်လၢကိၢ်စဲဉ်သဲစးတၢ်သိဉ်တၢ်သိတၢ်ဘျၢအဖိလာ်, လၢအပဉ်ယှာ်ဒီးတီၤဖှဉ် ဒီးတီၤခၢဉ်သးကို ကိုဖိတဖဉ်လၢအဝဲသှဉ်အိဉ်ဆိုးယံၤဝဲဒီးဟီဉ်ကဝီၤကို်လၢအကဘဉ်လဲၢထိဉ်ဝဲဒဉ်နှဉ်ယံၤဝဲ၄မံၤလာ်, တၢ်ကူဉ်ဘဉ်ကူဉ်သှလီၤဆိ ကိုဖိတဖဉ်လၢအဒိးနၢ်ဘဉ်နိ်ၢ်တဂၤတၢ်ကူဉ်ဘဉ်ကူဉ်သှတၢ်ရဲဉ်တၢ်ကျဲၤ IEP မှၢ် လိဉ်ဘဉ်ဝဲဒဉ် ဝံစာ်တီဆၢဒ်အမှၢ်တၢ်လၢအရှဒိဉ်လၢတၢ်မၤလိမၤဒိးအဂိၢ်, ဒိးကိုဖိတဖဉ်လၢအသုးအလိ်ၢ်အကျဲ လၢတၢ်နၢ်ဖြုးနၢ်ဖြိဉ်လၢကိၢ်ရှဉ်ဟီဉ်ကဝီၤအပူၤအဒိကိုဖိကဘဉ်လဲၢဆူကိုအဂၤတဖျၢဉ်ခီဖျိလၢ ကိုလၢအထိဉ်ဝဲတဖျၢဉ် ပှၤနီဉ်ဂံၢ်အါတလၢ, တၢ်ဘှိဂၤ်ထိဉ်ကှၢ်တၢ်သူဉ်ထိဉ်တဖဉ်, မ့တမ့ၢ် တၢ်သှလှၤတုၤလှၤတီၤလၢကသူဝဲဒဉ်တၢ်သူဉ်ထိဉ် ဒီး/မ့တမ့ၢ်ပှၤမၤတၢ်ဖိ. နမ့ၢ်အိဉ်ဒီးတၢ်သံကွၢ် တမံၤဂၤ့တ မံၤဂၤ့လၢအဘဉ်ဃးဒီး LPS ဝံစာ်တီဆၢတၢ်မၤစၢၤဝဲၤကျိၤနှဉ်, ဝံသးစူၤကိုးလိတဲစိဖဲ (402) 436-1073 နှဉ်တက့ၢ်.

ပှၤတဝၢတၢ်ထံဉ်လိာ်ပဉ်ဃှာ်မၤသကိုးတၢ် *(402) 436-1668*

တၢ်ကူဉ်ဘဉ်ကူဉ်သှအတၢ်လဲၢတရုံးအသးကဂုၤဒိဉ်ထိဉ်ဒီးဂုၤထိဉ်ပသီထိဉ်ဝဲအဂိၢ်နှဉ်တၢ်ဟ်ယှာ်ဟ်ဖြိဉ်ဝဲကိုဒီးပှၤတဝၢဒ်သိးကဟ်ယှာ်မၤသကိုးတၢ်အဂိၢ်နှဉ်မ့ၢ်တၢ်လၢအရှဒိဉ်မးနှဉ်လီၤ. တၢ်လီၤမံသူဉ်မှာ်သးဒီးဂုၤဖးဒိဉ်တမံၤလၢလှခၢဉ်ကမျၢ်ကိုအံၤအိဉ်ဝဲဒီး တၢ်ရဲဉ်တၢ်ကျဲၤလၢတၢ်ဟ်ယှာ်ဟ်ဂိၢ်ဝဲပှၤတဝၢဖိသှဉ်တဖဉ်လၢကဟှဉ်မၤစၢၤဖိလံၤ အတၢ်ကူဉ်ဘဉ်ကူဉ်သှလၢအဂုၤကတၢ်နှဉ်လီၤ. တၢ်မၤဒိဉ်ထိဉ်အါထိဉ်ပှၤတဝၢတၢ်ဟ်ယှာ်မၤသကိုးတၢ်လၢ လှခၢဉ်အကိုတဖဉ်အပူၤနှဉ်မၤဆူဉ်ထိဉ်ဝဲဖိသဉ်သှဉ်တဖဉ်အတၢ်မၤလိနၢ်တၢ်ကူဉ်ဘဉ်ကူဉ်သှအက်ၢ်အစီလၢကို့နှဉ်လီၤ. တၢ်ဝဲအံၤမ့ၢ်ဝဲကျဲတဘိလၢပှၤတဝၢပှၤတဝၢသှဉ်တဖဉ် ဟ်ဖျါထိဉ်ဝဲအတၢ်အၢဉ်လီၤအီလီၤဒီးတၢ်ဆိဉ်ထွဲမၤစၢၤ ဒီးဟ်ယှာ်ဟ်ဂိၢ်လၢတၢ်ကူဉ်ဘဉ်ကူဉ်သှအက်ၢ်အစီလၢအဂ့ၤအပူၤနှဉ်လီၤ.

ပှၤမၤတၢ်လၢမ့ၢ်ကျိၤဝဲၤကွာ်/ပနံာ်တၢ်ကၤအခၢဉ်စးလၢ လှခၢဉ်သှဉ်တဖဉ်အဝဲသှဉ်အိဉ်ဒီးတၢ်အိးဟိထိဉ်ဝဲတြိလၢပှၤသူဉ်စၢ်သးဘိဉ်သှဉ်တဖဉ်လၢအထိဉ်ကိုလၢလှခၢဉ်သှဉ်တဖဉ်အဂိၢ်နှဉ်လီၤ. ပှၤတဝၢကရၢဖိတဖဉ်အတၢ်ဟ်ယှာ်ဟ်ဂိၢ်လၢတၢ်ကူဉ်ဘဉ်ကူဉ်သှလၢကိုအပူၤနှဉ် ကဲထိဉ်ဝဲတၢ်ဆိဉ်ထွဲမၤစၢၤလၢဖိသဉ်သှဉ်တဖဉ်ကသှထံဉ်တၢ်လဲၢထိဉ်ဒီးသှဒုးဘျုးစဲ တၢ်လၢအမၤလိနၢ်ဝဲသှဉ်တဖဉ်နှဉ်လီၤ. တၢ်ဝဲအံၤမ့ၢ်တၢ်လၢအမၤမံသူဉ်မှာ်သးပှၤဒိဉ်မးဒီးထိဉ်ဟူးထိဉ်ဂဲၤပှၤသးဒီးကလၢၢ်ဘဉ်လၢကိုဖိသှဉ်တဖဉ်မၤလိနၢ်ဘဉ်ဝဲဒဉ်လၢပှၤတဂၤဂၤကဟုကယာ်အဝဲသှဉ်ဖဲလၢအဝဲသှဉ်မၤနၤတၢ်အဝဲသှဉ်မၤလိတၢ်အဆၢကတိၢ်နှဉ်လီၤ. လီၤဆိဒဉ်တၢ်ဝဲအံၤမ့ၢ်တၢ်လၢအမ့ၢ်အတိဝဲလၢဖိသဉ်သှဉ်တဖဉ်လၢတၢ်ဆိဉ်ထွဲမၤစၢၤအီၤ လၢအတၢ်မၤလိတၢ်ရဲဉ်တၢ်ကျဲၤမ့ၢ်တၢ်ဆံးစှၤဒီးအိဉ်ဒီးတၢ်ဟ်ပနီဉ်အီၤသှဉ်တဖဉ်အဂိၢ်နှဉ်လီၤ.

တဂၤလၢအကတိၢ်ဒဉ်ဝဲ, ခီဖျိလၢတၢ်မၤမှာ်သးမၤကလိတၢ်မၤလၢကိုတဖဉ်အယိနှဉ်, မှၢ်ကျိၤဝဲၤကွာ်/ပနံာ်တၢ်ကၤခိဉ်နၢ်တဖဉ်, ပှၤတဝၢကရၢဖိတဖဉ်, မိၢ်ပၢ်ဒီးဖံဖုသှဉ်တဖဉ်မၤလိနၢ်ဝဲလၢဖိသဉ်သှဉ်တဖဉ်လၢအဟဲထိဉ်ဝဲပဒိဉ်ကိုလၢဝ့ၢ်အပူၤနှဉ်အိဉ်ဒီးတၢ်သူဉ်ဆူဉ်သးဂဲၤလၢတၢ်မၤလိလာ်လဲၢ်သှဉ်တဖဉ်နှဉ်လီၤ.

ကျဲအိဉ်ဝဲစှၤဘိလၢပှၤတဝၢဖိတဖဉ် ဒုးနဲဉ်ဖျါထိဉ်ဝဲအတၢ်ဟှဉ်လီၤအသးလၢလှခၢဉ်ပဒိဉ်ကို အပှၤဖိဒံဖိသဉ်သှဉ်တဖဉ်အဂိၢ် ခီဖျိလၢအိဉ်ဒီးကရှၢ်ကရၢတနီၤလၢအမၤဝဲဒဉ်မှာ်သးမၤကလိတၢ်မၤဒ်လၢအဖိလာ်အံၤအသိး–

TEAMMATES ကရှၢ်ဖိတဖဉ်မၤသကိုးတၢ်တပူၤဃီ

TeamMates ဘဉ်တၢ်တွဲနှၢ်အီၤ/တၢ်ကျဲၤနှၢ်အီၤကို့ဖိတဖဉ်ဒီးပှၤနီၢ်ဒိဉ်တဖဉ်, လၢကထံဉ်လိာ်အသးတန္ဆံတဘျိဖဲလၢကိုထိဉ်အနံၤလၢကို့ပူၤနှဉ်လီၤ. တၢ်အဝဲအံၤမ့ၢ်ဝဲကို့ဖိတဂၤ–ပှၤနီၢ်ဒိဉ်တဂၤဟှဉ်ကူဉ်ဟှဉ်ဖးဒီးသိဉ်လိဝဲတၢ်ရဲဉ်တၢ်ကျဲၤဒီးမၤစၢၤကို့ဖိတဖဉ်လၢကတုၤထိဉ် ထိဉ်ဘးလၢအဝဲသှဉ်အဲဉ်ဒီးမၤဝဲ, မ့ၢ်အဲဉ်ဒီးသှဉ်ညါအါထိဉ်တၢ်ဂ့ၢ်တၢ်ကိုး (402) 436-1990 မ့တမ့ၢ် လိပရၢဆူ teammates@lps.org. နှဉ်တက့ၢ်.

မှာ်သးမၤကလိတၢ်မၤလၢကို့တဖဉ်

မ့ၢ်အဲဉ်ဒီးသှဉ်ညါအါထိဉ်တၢ်ဂ့ၢ်တၢ်ကျိၤဘဉ်ဃးဒီးမှာ်သးမၤကလိတၢ်မၤနှဉ် ဝံသးစူၤဆဲးကျၢဘဉ်ဒီးတၢ်ဆိဉ်ထွဲမၤစၢၤကို့ဖိအဝဲၤကျိၤဖဲ (402) 436-1668, မ့တမ့ၢ်လဲၢနှာ်လီၤကွၢ်ဖဲ LPS ဟ်ယဲၤ သနှ *www.lps.org* ဒီးဒိလီၤတၢ်ကတိၤအဖျၢဉ်လၢအမ့ၢ် *volunteer* နှဉ်တက့ၢ်.

ပှၤတဝၢကရှၢ်သှဉ်တဖဉ်

THE CITIZENS ACADEMY

Citizens Academy ကဟှဉ်လီၤဝဲဒဉ် လှခၢဉ်ထံဖိကိ်ၢ်ဖိတဖဉ်လၢ ကမၤဘဉ်ထွဲလိာ်သးဒီးဆဲးကျိုးဆဲးကျၢဟှဉ်ခီဟှဉ်နီၤလီၤလိာ်သး ကမျၢ်တၢ်ကရၢကရိအတၢ်ဟှဉ်မၤစၢၤ တၢ်ရဲဉ်တၢ်ကျဲၤလၢအဟှဉ်အဝဲသှဉ်တၢ်သှဉ်ညါနၢ်ပၢ်လၢအမၤသးလၢတၢ်ချ လၢလှခၢဉ်ပဒိဉ်ကို. ကမျၢ်တၢ်ကရၢကရိအတၢ်ဟှဉ်မၤစၢၤတၢ်ရဲဉ်တၢ်ကျဲၤဝဲအံၤဒုးအိဉ်ထိဉ်တၢ်ထံဉ်လိာ်တၢဉ်ပိဉ်တၢဉ်ပိသကိုးတၢ်ဂ့ၢ်တလါတဘျိလၢကို့တဖဉ်လၢကိ်ၢ်ရှဉ်ဟီဉ်ကဝီၤဒီတဘှဉ်အပူၤနှဉ်လီၤ. မ့ၢ်အဲဉ်ဒီးသှဉ်ညါအါထိဉ်တၢ်ဂ့ၢ်တၢ်ကျိၤနှဉ်လဲၤကွၢ်ဖဲ *home.lps.org/citizensacademy* နှဉ်တက့ၢ်.

ပှၤတဝၢလံာ်ညိဉ်သိဉ်ဒိဉ်တၢ်မၤလိမိ်ၢ်ပှၤ်ကိ်ဉ်ကးကရၢ

ပှၤတဝၢလံာ်ညိဉ်သိဉ်ဒိဉ်/တၢ်မၤလိမိ်ၢ်ပှၤ်ကိ်ဉ်ကးကရၢဖိတဖဉ်ဟှဉ်ကူဟှဉ်ဖးဝဲကိ်ၢ်ရှဉ်လိ်ၢ်ကဝီၤပှၤမၤတၢ်ဖိတဖဉ်လၢတၢ်လၢအရှဒိဉ်ဝဲဒဉ်လၢတၢ်ကူဉ်ဘဉ်ကူဉ်သှလၢလှခၢဉ်အပှၤဖိဒံဖိသဉ်သှဉ်တဖဉ်အဂိၢ်မ့ၢ်မနုၤလဲဉ်နှဉ်လီၤ.

တၢ်ကွၢ်ကဒါကှၢတၢ်သူဉ်ထိဉ်ဘှိထိဉ်ကမံးတံာ်

တၢ်ကွၢ်ကှၢတၢ်သူဉ်ထိဉ်ဘှိထိဉ်ကမံးတံာ် မၤစၢၤတ့ၢ်ဝဲကိ်ၢ်ရှဉ်ကို အတၢ်သူဉ်ထိဉ်ဘှိထိဉ်လၢအိဉ်ဒီးအက်ၢ်အစီဘဉ်ဆဉ် တၢ်လၢ်ဘူဉ်လၢ်စ့ၢ်စှၤခီဖျိလၢ ပှၤစဲာ်နီၤအတၢ်ကွၢ်ကဒါကှၢဝဲတၢ်သူဉ်ထိဉ်ဘှိထိဉ်တၢ်မၤအကျဲၤအကျဲအယိနှဉ်လီၤ.

မိ်ၢ်ပၢ်–ကို့သရဉ်/သရဉ်မှဉ်ကရှၢ်တဖဉ်

လၢမိ်ၢ်ပၢ်–ကို့သရဉ်ကရှၢ်တဖဉ်လၢကို့တဖျၢဉ်ဘဉ်တဖျၢဉ်အပူၤနှဉ်ဆိဉ်ထွဲမၤစၢၤတၢ်သိဉ်လိနဉ်လိအကျိၤအကျဲတဖဉ်, ဆဲးကျိုးဘဉ်ဒီးကို့လၢအကြၢးဝဲဘဉ်ဝဲ, မ့တမ့ၢ်လဲၤနှာ်လီၤကွၢ်ဖဲ *home.lps.org/pto* နှဉ်တက့ၢ်.

တၢ်သံကွၢ်, တၢ်ဟှဉ်ကူဉ်ဟှဉ်ဖး, မ့တမ့ၢ်တၢ်ဆၢဂ့ၤဒီးစံးထိဉ်ပတြၢၤသှဉ်တဖဉ်–

နဆဲးကျၢဆဲးကျိုးဒီးလှခၢဉ်ပဒိဉ်ကို့ဖဲလၢနမ့ၢ်အိဉ်ဒီးတၢ်သံကွၢ်တဖဉ် မ့တမ့ၢ်အဲဉ်ဒီးဟှဉ်ခီဟှဉ်နီၤတၢ်ဂ့ၢ်တၢ်ကျိၤသှဝဲနှဉ်လီၤ. နတၢ်သံကွၢ်, တၢ်ဟှဉ်ကူဉ်ဟှဉ်ဖး ဒီးတၢ်ဆၢဂ့ၤဒီးတၢ်စံးထိဉ်ပတြၢၤတဖဉ်ကဘဉ်တၢ်ဆှၢအီၤဆူပှၤတဂၤလၢအကြၢးဝဲဘဉ်ဝဲလၢအိဉ်လၢကိ်ၢ်ရှဉ်ကို့ပူၤ ဒီးနကဒိးနၢ်ဘဉ်တၢ်စံးဆၢချုးဆၢချုးကတိ်ၢ် ခီဖျိလၢတၢ်သူဝဲဒဉ်ဆဲးကျိုးတဘျိယိခဲအံၤ ConnectNow အကျိၤအကျဲနှဉ်လီၤ. တၢ်အဝဲအံၤမ့ၢ်ဝဲ online တၢ်ဖံးတၢ်မၤလၢ LPS ကို့ဖိတဖဉ်ဒီးဟံဉ်ဖိယိဖိတဖဉ်, ဒီးပှၤတဝၢကရၢဖိတဖဉ်နထံဉ်နၢ်အီၤသှဝဲဒဉ်လၢကိ်ၢ်ရှဉ်ကို့အဟ့ဉ်ဘျုးစဲအဆိကတၢ်တကဘျုံးပၤ (LPS.org), ဒီးကို့အဟ့ဉ်ယဲၤသနှကဘျုံးပၤအဆိကတၢ်တကဘျုံးနှဉ်လီၤ. ယုကွၢ် ConnectNow logo တၢ်ပနီဉ်တက့ၢ်.

FOUNDATION FOR LPS *(402) 436-1612*

ဂ်ါခ်ီဍ်ထံးတၢ်ကရၢကရိလၢ လ့ၢၢ်ပဒိၣ်ကို

ဂ်ါခ်ီဍ်ထံးတၢ်ကရၢကရိလၢအမၤစၢၤလ့ၢၢ်ပဒိၣ်ကို နာ်ဝဲဒၣ်လၢကွီဖိကီးဂၢဒဲးကဒိးန့ါ့ဘၣ်ဝဲတၢ်လၢအလိၣ်ဘၣ်ဝဲသ့ၣ်တဖၣ်ဒ်သိးဒီးကတုၤထိၣ်ထိၣ်ဘးလၢအဝဲသ့ၣ်အတၢ်မ့ၢ်လၢ်ဒီးမၤနၢၤတၢ်လၢလၢပဲ့ၤပဲ့ၤအဂီၢ်နၣ်လီၤ. ပမၤဒီးဆိၣ်ထွဲမၤစၢၤကွီဖိသ့ၣ်တဖၣ်ဒ်သိးကဒိးန့ါ့ဘၣ်တၢ်ခွဲးတၢ်ယာ်တဖၣ်ဒီးတီၤဒၢးတၢ်ပိးတၢ်လိတဖၣ်ဘၣ်ဆၣ်လၢတၢ်ခိတၢ်သွဲအဒိလၢ်စုနၣ်ပမၤအီၤတသ့ဘၣ်နၣ်လီၤ. ပမူဒါမ့ၢ်ဝဲတၢ်မၤဂ့ၤထိၣ်လံာ်ညၣ်သိၣ်ဒိၣ်, ဒုးထိၣ်ဟူးထိၣ်ဂဲၤထိၣ်ကွီဖိဒီးကွီသရၣ်တဖၣ်အသး, ဒီးမၤဒိၣ်ထိၣ်လံၢ်ထိၣ်ပှၤတဝၤအတၢ်နုာ်လီၤမၤသကိးတၢ်လၢတၢ်ကူၣ်ဘၣ်ကူၣ်သ့အပူၤနၣ်လီၤ. ပမၤသကိးတၢ်ဒီးမိၢ်ပၢ်ဒီးကွီအကရူ၊်တဖၣ်လၢတၢ်မၤစၢၤအဝဲသ့ၣ်လၢကတုၤထိၣ်ထိၣ်ဘးလၢတၢ်ယုကျိၣ်စ့လၢတီၤဒၢးဒီးကွီအတၢ်လိၣ်ဘၣ်တဖၣ်နၣ်လီၤ. ပတူၢ်လိာ်ဒီးဟံးယာ်ကျၢၤဝဲလ့ၢၢ်ပဒိၣ်ကွီအတၢ်တီခ်ိၣ်ရိၢ်ဝဲအတၢ်ပညၣ်ဖိတၢၣ်ဒီးတၢ်ထံၣ်စိသ့ၣ်တဖၣ်လၢကမၤဒိၣ်ထိၣ်ထိထိၣ်ဝဲဒၣ်ကိၢ်ရ့ၣ်ဒီတဘ့ၣ်,ဒီးပဟ့ၣ်ဂ်ါဟ့ၣ်ဘါဒီးထိၣ်ဟူးထိၣ်ဂဲၤဒီးဆိၣ်ထွဲပှၤတဝၤအတၢ်ဒုးအိၣ်ထိၣ်တၢ်အသီဒီး ပပှၤသ့ၣ်တဖၣ်လၢအဟ့ၣ်လီၤမၤစၢၤတၢ်လၢတၢ်ဆၢကတိၢ်ဒီးကျိၣ်စ့ဒီး ပပှၤမၤသကိးတၢ်သ့ၣ်တဖၣ်နၣ်လီၤ.

အပူၤကွံာ်တနံၣ်, ခီဖျိလၢပှၤသ့ၣ်တဖၣ်လၢအသးညီလၢအသးအိၣ်ဟ့ၣ်လီၤမၤဘူၣ်တၢ်, ဂ်ါခ်ီဍ်ထံးတၢ်ကရၢကရိလၢလ့ၢၢ်ပဒိၣ်ကို ဟ့ၣ်လီၤမၤစၢၤဘၣ်ဝဲဒၣ် ၁,၅၀၃,၂၉၁ ဒီလၢ်လၢစ့ဟ်ဖှိၣ်/စ့မိၢ်ပှၢ်အပူၤနၣ်လီၤ.

ပတၢ်ဖံးတၢ်မၤအံၤပၣ်ယှာ်ဒီး –တၢ်မၤသကိးတၢ်ဒီးပှၤတဝၤအတၢ်ကရၢကရိတဖၣ် ဒီးပှၤမၤမ့ၢ်ကျိၤဝဲၤကွာ်/ပှၤမၤပနံာ်တၢ်ကၢၤတဖၣ် မၤအါထိၣ်ဝဲဒၣ်စ့ဟ်ဖှိၣ်/စ့မိၢ်ပှၢ်သ့ၣ်တဖၣ်လၢတၢ်တိာ်ကျၤအဒိၣ်အမ့ၢ်/အဒိၣ်အမါ, တၢ်ပၢဆ့ၢ်ရဲၣ်ကျၤပှၤလၢအဟ့ၣ်လီၤမၤစၢၤတၢ်တဖၣ်အစ့မိၢ်ပှၢ်တဖၣ် ဒီးတၢ်ဟ့ၣ်နီၤလီၤ, တၢ်ဆိၣ်ထွဲမၤစၢၤကွီသရၣ်/သရၣ်မ့ၣ် ဒီးကွီသ့ၣ်တဖၣ်ယှာ်ဒီးပ online crowd- funding platform ကျိၣ်စ့တၢ်ဆိၣ်ထွဲမၤစၢၤလၢအ့ထၢၣ်နဲးအိၣ်လဲခ်ီဍ်ဖ့ူ၊ထၢၣ်တၢ်ရဲၣ်တၢ်ကျၤအကျိၤအကျဲ, Fund a Need; မၤသကိးတၢ်ဒီးကွီတဖၣ် ဒီးဟံၣ်ဖိယီဖိတဖၣ်လၢကဆိၣ်ထွဲမၤစၢၤကွီဖိတဖၣ်လၢအိၣ်ဒီးဂ့ၢ်ဂ်ါအူအတၢ်လိၣ်ဘၣ်တဖၣ်ဒ်သိးဒီး တၢ်အိၣ်တၢ်အိ, တၢ်ကူတၢ်ကၢ, တၢ်အိၣ်တၢ်ဆိးအလိ်ၢ်/ဟံၣ်ယိ ဒီးကသံၣ်ကသီတၢ်အံးထွဲကွၢ်ထွဲသ့ၣ်တဖၣ်, တၢ်အၢၣ်လီၤတူၢ်လိာ်ဘၣ်ယးဒီးတၢ်ဟ့ၣ်လၢဟ့ၣ်ကပီၤသ့ၣ်တဖၣ်, တၢ်ဒုးသ့ၣ်ညါတၢ်ဖံးတၢ်မၤလၢအတလီၤနၣ်လၢအကဲထိၣ်အသးသ့လၢ နိ်ၢ်တဂၤဘၣ်တဂၤ/ပှၤတဂၤစုာ်စုာ်လၢပကွီသ့ၣ်တဖၣ်အပူၤ ယှာ်ဒီး ပှၤကူၣ်ဘၣ်ကူၣ်သ့လၢအဖျိုးစိ/မၤတၢ်ဂ့ၤတလၢသ့ၣ်တဖၣ်အတၢ်ဟ့ၣ်လၢဟ့ၣ်ကပီၤ, တၢ်ဟ်လှ,်ဟ်ပ့ၢ်မၤလၢကပီၤကွီဖိတဖၣ် ဒီးပှၤမၤတၢ်ဖိတဖၣ်ခီဖျိလၢပတနံၣ်တဘျီ တၢ်ဒုးထိၣ်ဟူးထိၣ်ဂဲၤထိၣ်ပှၤသးသဟိၣ်တၢ်ဟ့ၣ်လၢကပီၤတဖၣ်, တၢ်ပၢဆ့ၢ်ရဲၣ်ကျၤဒီးတၢ်ဟ့ၣ်နီၤလီၤ ကူၣ်သ့စ့ဆိၣ်ထွဲဆူ ကွီဖိတဖၣ်လၢအကျဲးစားဒ်သိးကမၤလိဘၣ်တၢ်ကူၣ်ဘၣ်ကူၣ်သ့လၢတီၤထိကွီဝံၤအလိ်ၢ်ခံနၣ်လီၤ.

လၢတၢ်အဲၣ်ဒီးမၤလိအါထိၣ် မ့တမ့ၢ်တၢ်နုာ်လီၤပၣ်ယှာ်မၤသကိးတၢ်လၢတၢ်ရဲၣ်တၢ်ကျၤအဝဲအံၤအပူၤနၣ်လဲၤနုာ်လီၤကွၢ်ဘၣ်ဖဲ *foundationforLPS.org မ့တမ့ၢ် ကိးလီတဲစိဆူ* WendyVan DeLaCastro, ကရၢခ်ိၣ်အအိၣ်ဖဲ လီတဲစိနိ$ၣ်ဂ်ါ (402) 436-1612 နၣ်တက့ၢ်.

Fund a Need

Fund a Need အံၤမ့ၢ်ဝဲဒၣ် online crowd funding platform အ့ထၢၣ်နဲးအိၣ်လဲ ပှၤဂ်ါမ့ၢ်ယုစ့ဟ်ကီၤလၢခ်ိၣ်ဖ့ူ၊ထၢၣ်တၢ်ဖံးတၢ်မၤအကျိၤအကျဲနၣ်လီၤ. ခ်ိၣ်ဖ့ူ၊ထၢၣ်တၢ်ဟ်လီၤတၢ်ဖံးတၢ်မၤကျိၤကျဲအံၤဟ့ၣ်အခွဲးလၢသရၣ်/သရၣ်မ့ၣ်တဖၣ်ဒီးကွီတဖၣ်လၢကဟ်လီၤတၢ်ဒုးအိၣ်ထိၣ်တၢ်အသီလၢအဘၣ်ယးဒီးတၢ်ကူၣ်ဘၣ်ကူၣ်သ့တၢ်ဆိကမိၣ်ဆိကမးတဖၣ်ဒီးတီၤဒၢးအတၢ်လိၣ်ဘၣ်တဖၣ်လၢပှၤတဝၤဒ်သိးကဆိၣ်ထွဲမၤစၢၤဘၣ်ယးဒီးကျိၣ်စ့သ့ၣ်တဖၣ်အဂီၢ်နၣ်လီၤ.

တၢ်တိာ်ကျၤ/တၢ်ကူၣ်ထိၣ်ဖးလီၤတဖၣ်ကဘၣ်တၢ်အၢၣ်လီၤဟ့ၣ်အခွဲးလၢကွီခ်ိၣ်သ့ၣ်တဖၣ်, တိၣ်ထိၣ်ဆူဂ်ါခ်ီဍ်ထံးတၢ်ကရၢကရိပှၤဘၣ်မှုဘၣ်ဒါအအိၣ်ဒီးဟ်လီၤဝဲဒၣ်လၢအ့ထၢၣ်နဲးအိၣ်လဲအဖီခ်ိၣ်နၣ်လီၤ. ပှၤဟ့ၣ်လီၤမၤစၢၤတၢ်တဖၣ်ကယုထၢဝဲဒၣ်တၢ်တိာ်ကျၤတဖၣ်ဒီးဒုးအိၣ်ထိၣ်ဝဲ tax- deductible တၢ်ထၢတၢ်ခိတၢ်သွဲ–လၢတၢ်မၤစ့ၢ်လီၤအီၤသ့တဖၣ် ဒီးဟ့ၣ်လီၤဝဲဒၣ်စ့ဟ်ကီၤဆူတီၤဒၢးသ့ၣ်တဖၣ်အံၤအတၢ်လိၣ်ဘၣ်နၣ်လီၤ.

တၢ်တိာ်ကျၤတခါဘၣ်တခါနၣ်အိၣ်ဒီးအနိ$ၢ်ကစ်ဒၣ်ဝဲအကဘျုံးပၢတခါ လၢအလီၤဆိ URL လၢအညီလၢပှၤဂ့ၢ်ဝိတၢ်ရ့လိာ်မှာ်လိာ်အတၢ်ဟ့ၣ်ခ်ိဟ့ၣ်နီၤလီၤ, တၢ်လီ$ၢ်လၢတၢ်တဲဖျါထိၣ်တၢ်တိာ်ကျၤ မ့တမ့ၢ်တၢ်လိၣ်ဘၣ်, အိၣ်ယှာ်ဒီးတၢ်လီ$ၢ်တခါလၢတၢ်ကဟ့ၣ်နီၤလီၤတၢ်ဂ်ါၤတဖၣ် ဒီးအိၣ်ဒီးတၢ်ဒုးသ့ၣ်ညါတၢ်ဂ့ၢ်တၢ်ကျိၤ ဒ်သိးလၢနဆဲၣ်ဒီးမၤလၢထိၣ်ပဲ့ၤထိၣ်နတၢ်ဟူးတၢ်ဂဲၤလၢတၢ်တိာ်ဟ်တမံၤအံၤကတုၤထိၣ်ထိၣ်ဘးဒ်နတၢ်ပညၣ်/ဖိတၢၣ်အိၣ်ဝဲအသိးနၣ်လီၤ.

တုၤပှၤဟ့ၣ်လီၤမၤစၢၤတၢ်တဂၤဟ့ၣ်လီၤမၤစၢၤတၢ်လံနၣ်, တၢ်ဟ်လီၤတၢ်လၢခ်ိၣ်ဖ့ူ၊ထၢၣ်တၢ်ဖံးတၢ်မၤအကျိၤအကျဲကဆ့ၢ်ဝဲဒၣ်တၢ်စံးဘျုံးစံးဖှိၣ်အတၢ်မၤနိ$ၣ် ဒီးလံာ်တူ$ၢ်လိာ်စ့တဘျီယီလၢဂ်ါခ်ီဍ်ထံး Foundation တၢ်ကရၢကရိဒ်တၢ်မၤနိ$ၣ်တခါလၢ IRS နၣ်လီၤ. သရၣ်/သရၣ်မ့ၣ်/ကွီပှၤမၤတၢ်ဖိတဖၣ်ယ့ထိၣ်ဝဲဒၣ်စ့ဟ်ဖှိၣ်သ့ခီဖျိလၢတိၣ်ထိၣ်အတၢ်ယ့ထိၣ်တခါလၢပှၤဟ့ၣ်ကျိၣ်စ့တၢ်မၤစၢၤအအိၣ်လၢလံာ်အဒိပူၤ လၢအအိၣ်လၢပဟ်ယဲၤသန့အဖီခ်ိၣ်သ့ဝဲဒၣ်နၣ်လီၤ.

လဲၤနုာ်လီၤကွၢ်ဖဲ *http://bit.ly/lps_teachers_fan* o မ့တမ့ၢ်ကိးလီတဲစိဖဲ (402) 436-1612 လၢကဒိ$ၣ်ဘၣ်အါထိၣ်တၢ်ဂ့ၢ်တၢ်ကျိၤအဂီၢ်နၣ်တက့ၢ်.

Foundation
LINCOLN PUBLIC SCHOOLS

Fund a Need
http://bit.ly/lps_teachers_fan

FORMS *Additional copies of these forms can be found on our website at www.lps.org.*

Rev. 7/15

ဘဉ်ယးဒီးတၢ်ကူဉ်ဘဉ်ကူဉ်သ့ တၢ်တက္ဆၢ်ဒိဉ်ဆံး/တၢ်တက္ဆၢ်မဲာ် တၢ်လာ်ကျိၢ်လံာ်အဒိ
တၢ်ဆီဉ်ထွဲမၤစၢၤကျိဖိအဝဲၤကျိၤ
လ့ၵၢဉ်ပဒိဉ်ကျိ • လ့ၵၢဉ်, နံဉ်ဘြၤစကဉ်

နမ့ၢ်အိဉ်ဒီးတၢ်ဟာ်ကမဉ်/တၢ်လာ်ကျိၢ် မ့တမ့ၢ် တၢ်ဘဉ်ယိဉ်တခါခါလၢအဘဉ်ယးဒီးပှၤကျိဖိတဂၤဂ့ၤတဂၤဂ့ၤလၢအတဘဉ်တၢ်ရှအီၤ/တၢ်တကနဉ်ယှာ်အီၤ မ့တမ့ၢ်တအိဉ်ဒီးတၢ်တုၤသိးထဲသိး, မိၢ်ပၢ် မ့တမ့ၢ်ပှၤမၤတၢ်ဖိ, မ့တမ့ၢ်လၢအဘဉ်ယးဒီးတၢ်သူကျိအတၢ်ဖိတၢ်လံၤ တၢ်ပီးတၢ်လိ မ့တမ့ၢ်စဲးဖိကဟဉ်တၢ်ပီးတၢ် လိတဖဉ်, ဒီးတၢ်သူဉ်မံသးမံမ့ၢ်တအိဉ်လၢ တၢ်သ့ဉ်တဖဉ်အံၤအဖိခ်ဉ်ဘဉ်နှဉ်, ဝံသးစူၤမၤပ့ၤထိဉ်လံာ်အဒိလၢတၢ်ကဘဉ်မၤပ့ၤထိဉ်အဝဲအံၤ–

တၢ်ဆိုးထိဉ်တၢ်ဂ့ၢ်တၢ်ကျိၤလၢတလီၤသူဉ်မံသးမှာ် မ့တမ့ၢ်တၢ်ဘဉ်ယိဉ်ဘဉ်ဘှိ– _____

_____

_____

_____

ဆဲးလီၤမံၤ– _____ မ့ၢ်နံၤမ့ၢ်သိ– _____

အိဉ်ဆိုးလိၢ်ကျဲ – _____ လိတဲစိနိဉ်ဂ်ၢ်– _____

NS0002
Rev.1/21

Lincoln Public Schools

Nutrition Services Department • 5905 O Street • Box 13 • Lincoln, NE 68510 • (402) 436-1747 • Fax (402) 436-1775

ဆူ မိ၊ပါ မ့တမ့်၊ ပှၤကွၢ်ထွဲတၢ်,

တၢ်အိၣ်လီၤဆီလၢတဖီးလိာ်သးဒီးပှၤအသွံၣ်အထံ ဒီးတၢ်အိၣ်ဆူၣ်အိၣ်ချုအတၢ်ကီတၢ်ခဲအိၣ်သ့ၣ်တဖၣ်– နပှၤကွိတၢ်မ့ၢ်သ့ၣ်ညါလၢတၢ်အိၣ်လၢအတဖီးလိာ်သးဒီးသ့ၣ်ထံ, တၢ်အိၣ်တၢ်အီလၢတဘၣ်လိာ်သး, တၢ်အိၣ်ဆူၣ်အိၣ်အတၢ်ကီတၢ်ခဲ/တၢ်အိၣ်သး မ့တမ့်၊နီၢ်ခိက့ၢ်ဂိၤတၢ်အိၣ်ဆူၣ်အိၣ်ချုတလၢပှဲၤလၢအလိၣ်ဘၣ်တၢ်အိၣ်တၢ်အီလီၤဆီ, LPS Nutrition Services လ့ခၢၣ်ပဒိၣ်ကွိတၢ်ဆိၣ်ထွဲမၤစၢၤတၢ်အိၣ်တၢ်အီဝဲၤကျိၤ ကကတၢ်ကတီၤတၢ်အိၣ်တၢ်အီလီၤဆီအတၢ်ယ့ထိၣ်ဖဲအဝဲဒီးနၢ်ဘၣ်က့ၤဝဲဇၣ်တၢ်ဂ့ၢ်တၢ်ကျိၤလီၤတံၢ်လၢဘၣ်တၢ်မၤပှဲၤအီၤလၢကွိဖီ အတၢ်အိၣ်ဆူၣ်အိၣ်ချုတၢ်မၤနီၣ်မၤယါယှာ်ဒီးတၢ်အိၣ်တၢ်အီလီၤဆီအတၢ်လိၣ်ဘၣ် (ကဘျုံး ၂လၢလံာ်ဒိဝဲအံၤအပူၤ). *အကျၣ် ၂– တၢ်အိၣ်တၢ်အီတၢ်ဟ့ၣ်လီၤတၢ်ကလုၢ်ကဘၣ်တၢ်မၤပှဲၤထိၣ်အီၤလၢနတၢ်အိၣ်ဆူၣ်အိၣ်ချုအကသံၣ်သရၣ်/ကသံၣ်သရၣ်လၢအိၣ်ဒီးလံာ်ဟ့ၣ်တၢ်အခွဲးနၢ့ၣ်လီၤ. တၢ်မၤနီၣ်အဖုၣ်တခါလၢအပဲခီဖျိုလၢကသံၣ်သရၣ်လၢအအိၣ်ဒီးတၢ်ဘျၢလၢနကဘၣ်မၤထွဲ မ့တမ့်၊ဝဲၤဒၤအလံာ်ပရၢ်လၢအအိၣ်ဒီးလံာ်ပရၢ်အခိၣ်တီနၢ့ၣ်တၢ်တူၢ်လိာ်အီၤတသ့ဘၣ် မ့်လၢအတအိၣ်ဒီးတၢ်ဂ့ၢ်တၢ်ကျိၤလၢလၢပှဲၤပှဲၤလၢတၢ်လိၣ်ဘၣ်အီၤတဖၣ်မ့တမ့်မိ၊ပါအတၢ်ဆဲးလီၤမံၤဘၣ်. တၢ်ဂ့ၢ်တၢ်ကျိၤလၢတၢ်လိၣ်ဘၣ်သ့ၣ်တဖၣ်ပၣ်ယှာ်ဒီး –*

- နဖိအတၢ်အိၣ်ဆူၣ်အိၣ်ချုအတၢ်အိၣ်သး/တၢ်ကီတၢ်ခဲ, တၢ်လၢတဖီးလိာ်သးဒီးသ့ၣ်ထံ မ့တမ့်၊တၢ်အိၣ်သးလၢနီၢ်ခိအက့ၢ်အဂိၤတဘၣ်ဘျိုးဘၣ်ဒါ လၢအလိၣ်ဘၣ်ဝဲဇၣ်တၢ်အိၣ်တၢ်အီအတၢ်လဲလိာ်/အတၢ်မၤဘၣ်လိာ်.
- တၢ်ဂ့ၢ်တၢ်ကျိၤလီၤလီၤဆီဆီအတၢ်တြီယာ်/အတၢ်ဟ်ပနီၣ်, အတၢ်လဲလိာ်/အတၢ်မၤဘၣ်လိာ်တဖၣ် မ့တမ့်၊တၢ်နဲၣ်လီၤတၢ်ဂ့ၢ်တၢ်ကျိၤလၢတၢ်ကဘၣ်ကူစါယါဘျါအတၢ်ဆူးတၢ်ဆါတၢ်အိၣ်သးလၢတၢ်ထံၣ်သ့ၣ်ညါအီၤတဖၣ်နၢ့ၣ်လီၤ.
- ကွိဖိလၢအအ ကျိ၊်နၢ်ထံ မ့တမ့်၊ဝဲထံ လၢအတဘၣ်လိာ်ဒီးအသွံၣ်အထံသ့ၣ်တဖၣ်နၢ့ၣ် တၢ်ဟ့ၣ်တၢ်ပျဲလၢတၢ်ကသူ almond တၢ်နၢ်ထံလၢအခၢၣ်စးနၢ့ၣ်လီၤ.
- တၢ်နဲၣ်လီၤလၢအဂုၤအဂၤဒ်အမ့်အတၢ်လဲလိာ် မ့တမ့်၊ တၢ်နၢ်ထံလၢအထံပ်ဒ်သိးပကမၤလီၤတံၢ်ကွိဖိအတၢ်အိၣ်တၢ်အီလၢအပူၤဖျုးဒီးတၢ်ဘၣ်ယိၣ်ဖဲအအိၣ်တၢ်အဆၢကတီၢ်နၢ့ၣ်လီၤ.

ဒ်သိးပကမၤလီၤတံၢ်ကွိဖိအတၢ်ပူၤဖျုးဒီးတၢ်ဘၣ်ယိၣ်အဂီၢ်, ပဟ့ၣ်တၢ်ဆၢကတီၢ်လၢယါသီအတၢ်ပူၤ လၢလံာ်ဖှိတာ်လၢအမ့်၊ဝဲတၢ်အိၣ်ဆူၣ်အိၣ်ချုအတၢ်မၤနီၣ်မၤယါလၢတၢ်အိၣ်တၢ် အီတၢ်ဆိၣ်ထွဲဝဲၤကျိၤလၢကရဲၣ်ကျဲၤဒီးကတၢ်ကတီၤတၢ်အိၣ်လီၤဆီလၢနဖိလိၣ်ဘၣ်သ့ၣ်တဖၣ်နၢ့ၣ်လီၤ. ဖဲလၢအဆၢကတီၢ်ဝဲအံၤနၢ့ၣ်, ဝံသးစူၤကတၢ်ကတီၤမ့ၢ်ထူၣ်တၢ်အိၣ်တၢ်အီလၢနဟ်ၣ်လၢနကဆှၢဘၣ်အီၤဆူကွိတက့ၢ်. နပှၤကွိဖိမ့ၢ်တအိၣ်ကွိအတၢ်အိၣ်ဘၣ်ဒီး ထိဘိနၢ့ၣ်ကဘၣ်ဟဲစိာ်မ့ၢ်ဆါခိတၢ်အိၣ်လၢဟံၣ်, တၢ်အဝဲအံၤမ့ၢ်တၢ်အရ့ဒိၣ်လၢကွိအတၢ်အိၣ်ဆူၣ်အိၣ်ချုအဝဲၤဒၤကဟ်သူၣ်ဟ်သးလၢအဘၣ်ယးဒီးတၢ်အိၣ်ဆူၣ်အိၣ်ချုအတၢ်အိၣ်သးလၢအပၣ်ယှာ်ဒီးတၢ်အိၣ်တၢ်အီလၢအတဘၣ်လိာ်အသးဒီးအဝဲသ့ၣ်အသွံၣ်အထံသ့ၣ်တဖၣ်နၢ့ၣ်လီၤ.

ဝံသးစူၤတဘၣ်ကိသးအါနၣ်လၢနကဆဲးကျိ၊ မ့တမ့်၊ ဆှၢလီပရၢဆူ Lynn Goering, တၢ်အိၣ်တၢ်အီလီၤဆီအမူဒါခိၣ်ဖဲလိတဲစိနိၣ်ဂံၢ် 402-436-1745 မ့တမ့်၊ lgoering@lps.org. အလီပရၢနၢ့ၣ်တက့ၢ်. လ့ခၢၣ်ပဒိၣ်ကွိအဟ်ယဲၤသန့အိၣ်စ့ၢ်ကီးဒီးတၢ်ဂ့ၢ်တၢ်ကျိၤလၢအရ့ဒိၣ်ဒီးလုၢ်ဒိၣ်ပ့ၤဒိၣ်တဖၣ်လၢအဘၣ်ယးဒီးတၢ်အိၣ်လီၤဆီ, လၢအပၣ်ယှာ်ဒီးတၢ်သံကွၢ်တၢ်စံးဆၢတဖၣ်, ဒီးတၢ်အိၣ်တၢ်အီအမံၤစရိလီၤဆီဒီးတၢ်ဂ့ၢ်တၢ်ကျိၤအဂုၤအဂၤ–နထံၣ်နၢ့ၣ်ဟ့ၣ်ယဲၤကဘျုံးသ့ဝဲဖဲ lps.org, သုးလီၤတူးလၢတၢ်ဖိလာ်ဖနထံၣ်လံာ်မ်ာ်ဖျၣ် "Special Diet" တၢ်အိၣ်လီၤဆီအတၢ်ဘျုးစဲ မ့တမ့်၊ တိ၊်လီၤ "special diets" လၢတၢ်ယှကွၢ်တၢ်အ box အနၣ်ပူၤနၢ့ၣ်တက့ၢ်.

မိ၊ပါတၢ်ယ့ထိၣ်–နၢ်ကစၢ် တၢ်အိၣ်တၢ်အီ တၢ်ဆီတလဲ–မိ၊ပါမ့ၢ်ယ့ထိၣ်တၢ်ဆီတလဲလၢအဖိလာ်သၢအံၤနၢ့ၣ်ကဘၣ်မၤပှဲၤထိၣ် တၢ်ဂ့ၢ်အကျၣ် ၃–ကွိဖိတဖၣ်အတၢ်အိၣ်ဆူၣ်အချုတၢ်မၤနီၣ်မၤယါလၢအလိၣ်ဘၣ်ဝဲတၢ်အိၣ်နၢ့ၣ်ဂံၢ်နၢ့ၣ်ဘါလီၤဆီအလံာ်ဒိနၢ့ၣ်လီၤ. တလိၣ်ဘၣ်ကသံၣ်သရၣ်အတၢ်ဆဲးလီၤမံၤလၢတၢ်ယ့ထိၣ်သၢခါအံၤနၢ့ၣ်ဘၣ်.

A. တၢ်အိၣ်တဖၣ်လၢအတပၣ်ဒီးတၢ်ဖံးတၢ်ညၣ်, တပၣ်ဒီးထိးညၣ် မ့တမ့်၊ကျိ၊်ညၣ်
B. တၢ်နၢ်ထံလၢတဆၢ တၢ်နၢ်ထံလၢတပၣ်ဒီးကျိ၊်နၢ်ထံ/အံသၣ်ဆၢ
C. ဝဲထံ

*ဒ်တၢ်သ့ၣ်ညါဟ်ကဲတကလုၢ်ဒူၣ်အတၢ်လီၤဆီအပှၤနိၣ်ဂံၢ်, ကိးနံၤဒဲးတၢ်အိၣ်တၢ်အီအစရိနၢ့ၣ် ပၣ်ယှာ်ဒီးတၢ်အိၣ်လၢတၢ်ဖံးတၢ်ညၣ်တပၣ်ဘၣ်အစ့ၤကတၢ်၊ခံခါလၢတၢ်ယုထၢအီၤကိးနံၤဒဲးနၢ့ၣ်လီၤ. တနိၤနၢ့ၣ်ကပၣ်ယှာ်ဝဲဒီးတၢ်နၢ်ထံလီၤသကၤ, တၢ်နၢ်ထံ ဒီး/မ့တမ့်၊ဆိဒ်ၣ်တဖၣ်, ဒီးတခါနၢ့ၣ်ကမ့်၊ဝဲဇၣ်လၢပှၤတအိၣ်တၢ်ဖံးတၢ်ညၣ်သ့ၣ်တဖၣ်အဂီၢ်နၢ့ၣ်လီၤ.

USDA တၢ်တကွၢ်ဒိၣ်ဆံးအါစ့ၤတၢ် အတၢ်ဟ်ဖျါ ဒ်ပဒီးသန့ၤထိၣ်ပသးလၢကိ၊်စၢဖှိၣ်ပှၤကမျၢ်တၢ်ခွဲးတၢ်ယာ်သဲစးတၢ်ဘျၢဒီး U.S. တၢ်သူၣ်တၢ်ဖျးဝဲၤကျိၤ (USDA) ကမျၢ်တၢ်ခွဲးတၢ်ယာ်တၢ်သိၣ်တၢ်သီတၢ်ဘျၢဒီးအဖိလစံၣ်/တၢ်ဘျၢသန့, USDA ခၢၣ်စးတၢ်ကရၢကရ, ဝဲၤဒၤတဖၣ်, ဒီးပှၤမၤတၢ်ဖိတဖၣ် ဒီးတၢ်ကရၢကရိလၢအပၣ်ယှာ်မၤသကိးတၢ်တဖၣ် မ့တမ့်၊ USDA တၢ်ပၢတၢ်ဆှၢတၢ်ရဲၣ်တၢ်ကျဲၤတဖၣ်လၢအတြီယာ်တၢ်ကွၢ်တလီၤဒိးသန့ၤထိၣ်အသးလၢဖံးဘှၣ်/ဖံးညၣ်, စၢၤသ့ွၣ်/ကလုၣ်ဒူၣ်, အလ့ၢ်, ပှၤကလုၣ်အတၢ်လီၤစၢၤလီၤသ့ွၣ်, မ့ၣ်ခ့ါ, နီၢ်ခိက့ၢ်ဂိၤတလၢပှဲၤ, သးနံၣ် မ့တမ့်၊မၤကၣ်က့ၢတၢ် မ့တမ့်၊တၢ်မၤဆၢက့ၢတၢ် ခိဖျိုကမျၢ်တၢ်ခွဲးတၢ်ယာ်တၢ်ဟူးတၢ်ဂဲၤလၢတၢ်ရဲၣ်တၢ်ကျဲၤ မ့တမ့်၊ တၢ်ဟူးတၢ်ဂဲၤတမံၤဂ့ၤတမံၤဂ့ၤလၢဘၣ်တၢ်မၤအီၤ မ့တမ့်၊တၢ်ဟ့ၣ်မၤစၢၤခိဖျိုလၢ USDA. ပှၤလၢအကၣ်အဂိၤတလၢပှဲၤ လၢအကလိၣ်ဘၣ်ဝဲဇၣ်တၢ်ဆဲးကျိးအတၢ်ယုထၢလၢတၢ်ရဲၣ်တၢ်ကျဲၤအတၢ်ဂ့ၢ်တၢ်ကျိၤ (အဒိ, ပှၤမဲာ်တထံၣ်တၢ်အလံာ်, စဲးကျုးလံာ်မဲာ်ဖျၣ်ဖးဒိၣ်, ကနၣ်တၢ်ကလုၢ်, အမဲရံကၢ ပှၤတဲတၢ်တသ့အတၢ်ပနီၣ်, ဒီးအဂၤတဖၣ်), ကဘၣ်ဆဲးကျိးဝဲဇၣ်တၢ်ကရၢကရိ (ကိ၊်စဲၣ် မ့တမ့်၊လီ၊ကဝီၤ) ဖဲအဝဲသ့ၣ်တိၣ်ထိၣ်တၢ်မၤစၢၤအလီ၊နၢ့ၣ်လီၤ. ပှၤတဂၤဂၤလၢအနၢ်တအၢ/နၢ်တဟူတၢ်, အိၣ်ဒီးတၢ်ကီတၢ်ခဲလၢကနၢ်ဟူတၢ်အဂီ၊ မ့တမ့်၊ ပှၤလၢအတဲတၢ်တသ့ဘၣ်သ့ၣ်တဖၣ်နၢ့ၣ်ကဘၣ်ဆဲးကျိး ဒီး USDA ခိဖျိုလၢကိ၊်စၢဖှိၣ် ပှၤဟ့ၣ်ခိ/ပှၤဆှၢတၢ်ကစိၣ်ဝဲၤကျိၤဖဲ (800) 877-8339. အါနၢ့ၣ်အနၢ့ၣ်, တၢ်ရဲၣ်တၢ်ကျဲၤတၢ်ဂ့ၢ်တၢ်ကျိၤ ဘၣ်သ့ၣ်သ့ၣ်ကအိၣ်ဒီးကျိ၊ၣ်အဂုၤအဂၤလၢအအါနၢ့ၣ်ဒ်းအဲကလံးကျိ၊ၣ်နၢ့ၣ်လီၤ. လၢနကတိၣ်ထိၣ်တၢ်ရဲၣ်တၢ်ကျဲၤအတၢ်လိာ်ကွၢ်ဘၣ်ယး တၢ်ကွၢ်တလီၤတၢ်အဂိ၊်နၢ့ၣ်မၤပှဲၤထိၣ် USDA တၢ်ရဲၣ်တၢ်ကျဲၤ တၢ်ကွၢ်တလီၤ/တၢ်ကွၢ်ဒိၣ်ဆံးအါစ့ၤတၢ် အတၢ်လိာ်ကွၢ်အလံာ်ဒိ, (AD-3027) ဘၣ်တၢ်ထံၣ်နၢ့ၣ်အီၤလၢ အ့ထၢၣ်နဲးအိၣ်လဲအဖိခိၣ်ဖဲ http://www.ascr.usda.gov/complaint_filing_cust.html, ဒီးလၢ USDA ဝဲၤဒၤကိးဖျၣ်ဒဲး, မ့တမ့်၊ကွဲးလံာ်ပရၢတဘ့ၣ်လၢနကဆှၢထိၣ်အီၤဆူ USDA အတၢ်လိ၊ဒီးဟ့ၣ်ထိၣ်စ့ၢ်ကီးလံာ်လၢ အပၣ်ယှာ်ဒီးတၢ်ဂ့ၢ်တၢ်ကျိၤအတၢ်ယ့ထိၣ်လၢလံာ်အဒိပူၤနၢ့ၣ်တက့ၢ်. လၢနကယ့ထိၣ်တၢ်လိာ်ကွၢ်အလံာ်ဒိတဘ့ၣ်နၢ့ၣ်, ကိးလီတဲစိဖဲ (866) 632-9992 နၢ့ၣ်တက့ၢ်. ဆှၢထိၣ်နလံာ်ဒိလၢတၢ်မၤပှဲၤထိၣ်အီၤ မ့တမ့်၊လံာ်ပရၢဆူ USDA ခိဖျိုလၢ –

(1) Mail: U.S. Department of Agriculture
Office of the Assistant Secretary for Civil Rights1400
Independence Avenue, SW
Washington, D.C. 20250-9410

(2) Fax: (202) 690-7442; မ့တမ့်

(3) Email: program.intake@usda.gov

ဂ်ၢ်ခိၣ်ထံးတၢ်ကရၢကရိအံၤမ့ၢ်တၢ်ဟ့ၣ်တၢ်ခွဲးတၢ်ယာ်တူၤသိးထဲသိး.

NS0002-Page 2 of 2

တၢ်အိၣ်ဆူၣ်အိၣ်ချူတၢ်မၤနိၣ်မၤယါလၢကွိဖိတဖၣ်လၢလိၣ်ဘၣ်တၢ်အိၣ်နၢ်ဂံၢ်နၢ်ဘါလီၤဆိ
တၢ်အိၣ်နၢ်ဂံၢ်နၢ်ဘါတၢ်ဆိၣ်ထွဲမၤစၢၤဝဲၤကျိၤ
လၢ့ခၢၣ်ပဒိၣ်ကွိ

တၢ်နဲၣ်လီၤတဖၣ်– မၤပှဲၤထိၣ်တၢ်ဂ့ၢ်အကူၣ် ၁–ကွိဖိတၢ်ဂ့ၢ်တၢ်ကျိၤ. လၫ်အဒိတဘ့ၣ်အံၤဘၣ်သ့ၣ်သ့ၣ်တၢ်ကသူအီၤလၢတၢ်ဂ့ၢ်လၢအအိၣ်ဖျါလၢအဖိလၫ်သ့ၣ်တဖၣ်–

1. *တၢ်အိၣ်တၢ်အီလီၤဆိတၢ်လိၣ်ဘၣ်ခီဖျိလၢတၢ်အိၣ်တၢ်အီတဖိးလိၫ်သးဒီးသ့ၣ်ထံ, တၢ်အိၣ်လၢတဖိးလိၫ်သးဒီးနၢ်ခိ, တၢ်အိၣ်ဆူၣ်အိၣ်ချူအတၢ်ကိတၢ်ခဲ/တၢ်အိၣ်သး မ့တမ့ၢ်နၢ်ခိက့ၢ်ဂီၤတလၢပှဲၤ–* **တၢ်အိၣ်ဆူၣ်အိၣ်ချူတၢ်ကွၢ်ထွဲအကသံၣ်သရၣ်မၤပှဲၤထိၣ်လၫ်တၢ်ဂ့ၢ်အကူၣ် ၂.** တၢ်ဂ့ၢ်အကူၣ် ၂အံၤ**ကဘၣ်** တၢ်မၤပှဲၤထိၣ်အီၤဒီးဆဲးလီၤမံၤခီဖျိလၢကိၢ်စဲၣ်တၢ်အိၣ်ဆူၣ်အိၣ်ချူတၢ်ကွၢ်ထွဲကသံၣ်သရၣ်လၢအအိၣ်ဒီးလၫ်အုၣ်သး (Physician (MD or DO), ကသံၣ်သရၣ်အပှၤမၤစၢၤတၢ် Physician's As- sistant (PA), Advance Practice Registered Nurse-Nurse Practitioner (APRN-NP), မ့တမ့ၢ် Chiropractor (DC). A Licensed Medical Nutrition Therapist (LMNT) ကဘၣ်မၤပှဲၤထိၣ်ဒီးဆဲးလီၤအမံၤဖဲလၢအဝဲသ့ၣ်မၤသကိးတၢ်ဒီးတၢ်ဝိၣ်တၢ်ဝိဒီးဟ့ၣ်ကူၣ်သကိး ဒီးကသံၣ်သရၣ်အဆၢကတိၢ်နၢ့ၣ်လီၤ. တၢ်ဂ့ၢ်အကူၣ်အံၤတဘၣ်တၢ်မၤပှဲၤထိၣ်အီၤခီဖျိလၢမိၢ်ပၢ်/ပှၤကွၢ်ထွဲတၢ်နၢ့ၣ်ဘၣ်. (အခီပညီကသံၣ်သရၣ်ကဘၣ်မၤပှဲၤထိၣ်)
2. *မိၢ်ပၢ်တၢ်ယ့ထိၣ်လၢတၢ်အိၣ်တၢ်အီ တၢ်ဆိတလဲခီဖျိလၢနၢ်ကစၢ်တၢ်ဂ့ၢ်တၢ်ကျိၤတဖၣ် –* **မိၢ်ပၢ်ကဘၣ်မၤပှဲၤထိၣ်တၢ်ဂ့ၢ်တၢ်ကျိၤဒီးဆဲးလီၤအမံၤလၢ တၢ်ဂ့ၢ်အကူၣ် ၃ အံၤနၢ့ၣ်လီၤ.** မိၢ်ပၢ်ကဘၣ်မၤပှဲၤထိၣ်ဝဲဇၣ်တၢ်ဂ့ၢ်အကူၣ် ၁ ဒီးအကူၣ် ၃ (လဲၤကဟ်ဝဲဇၣ်တၢ်ဂ့ၢ်အကူၣ် ၂) လၢတၢ်ကယ့ထိၣ်တၢ်အိၣ်တၢ်အီသၢခါအတၢ်ဆိတလဲဒ်အဖျါလၢအဖိလၫ်အသိး– A.တအိၣ်တၢ်ဖံးတၢ်ညၣ်/အိၣ်ထဲတၢ်ဒီးတၢ်လၣ်, B.တၢ်နၢ်ထံဆၢ တၢ်နၢ်ထံလၢတပၣ်ဒီးကျိၢ်နၢ်ထံ/အံၤသၣ်ဆၢ C. ဝဲထံ. တၢ်ဆဲးလီၤမံၤလၢကသံၣ်သရၣ်လၢအအိၣ်ဒီးကိၢ်စဲၣ်အလံၫ်အုၣ်သးအံၤတလိၣ်ဘၣ်လၢတၢ်ယ့ထိၣ်သၢခါအံၤအဂိၢ်နၢ့ၣ်ဘၣ်. သူဝဲဇၣ် box D. လၢနကဟ်ဖျါထိၣ်တၢ်ဂ့ၢ် သဘ့ဟီၣ်လၫ်အၣ်, သ့ၣ်ချ/တၢ်ချ်တၢ်သၣ်တဖၣ်လၢအတဖိးလိၫ်သးဒီးသ့ၣ်ထံဖံးညၣ်.

တၢ်သံကွၢ်တဖၣ်–ဝံသးစူၤကိးလီတဲစိဆူ လ့ခၢၣ်ပဒိၣ်ကွိ, တၢ်အိၣ်နၢ်ဂံၢ်နၢ်ဘါတၢ်ဆိၣ်ထွဲမၤစၢၤအမူဒါခိၣ်ဖဲ **402-436-1745** နၢ့ၣ်တက့ၢ်.

ဆ့ၢကဒါကၢ့ၤလံၫ်အဒိလၢတၢ်မၤပှဲၤထိၣ်အီၤ–ဆ့ၢအီၤဆူကွိအတၢ်အိၣ်ဆူၣ်အိၣ်ချူ,ဝဲၤဒၢးမ့တမ့ၢ် ခီဖျိလၢ fax ဆူ Nutrition Services တၢ်အိၣ်နၢ်ဂံၢ်နၢ်ဘါတၢ်ဆိၣ်ထွဲမၤစၢၤဝဲကျိၤဖဲ **402-436-1775** နၢ့ၣ်တက့ၢ်.

ဒ်သိးပကမၤလီၤတံၢ်ကွိဖိအတၢ်ပူၤဖျဲးဒီးတၢ်ဘၣ်ယိၣ်အဂိၢ်, ပဟ့ၣ်တၢ်ဆၢကတိၢ်လၢယဲၢ်သီအတိၢ်ပူၤ လၢလံၫ်ဖှိတဲၫ်လၢအမ့ၢ်ဝဲတၢ်အိၣ်ဆူၣ်အိၣ်ချူအတၢ်မၤနိၣ်မၤယါလၢတၢ်အိၣ်တၢ်အီ တၢ်ဆိၣ်ထွဲဝဲၤကျိၤလၢကရဲၣ်ကျဲၤဒီးကတဲၫ်ကတိၤတၢ်အိၣ်လီၤဆိလၢနဖိလိၣ်ဘၣ်သ့ၣ်တဖၣ်နၢ့ၣ်လီၤ. ဖဲလၢအဆၢကတိၢ်ဝဲအံၤနၢ့ၣ်, ဝံသးစူၤကတဲၫ်ကတိၤမ့ၢ်ထူၣ်တၢ်အိၣ်တၢ်အီလၢနဟ်ၣ်ဒီးဟဲစိၫ်ဘၣ်အီၤတက့ၢ်.

တၢ်နီၤဖး/အကူၣ် ၁– ကွိဖိတၢ်ဂ့ၢ်တၢ်ကျိၤ			
ကွိဖိအမံၤ *(မံၤအခီၣ်ထံး):*	*(မံၤအကတၢ်):*		အိၣ်ဖျၣ်မ့ၢ်နံၤမ့ၢ်သီ–
မိၢ်ပၢ်အမံၤ*(မံၤအခီၣ်ထံး):*	*(မံၤအကတၢ်):*		ကွိဖိ ID:
လီတဲစိ–	လီပရၢ–	ကွိအမံၤ–	တီၤ–

SECTION 2 – SPECIAL DIET FOR ALLERGY, INTOLERANCE, MEDICAL CONDITION OR DISABILITY				
Section 2 MUST be completed and signed by a Licensed Provider (MD, DO, PA, APRN-NP, DC, LMNT). See instructions.				
A. Student's Diagnosis, Food Allergy, Intolerance or Medical Condition:				
B. Dietary Restriction, Modification or Prescription OR Check all that apply:				
DAIRY/MILK: MILK SUBSTITUTE:	☐ Dairy Free Diet ☐ Lactose-Free Milk	☐ Low Lactose Diet ☐ Soy Milk	☐ No Cheese or Yogurt	
APPROVED USE OF OTHER MILK SUBSTITUTES:		☐ Almond Milk (not nutritionally equivalent to milk)		
GLUTEN/WHEAT:	☐ Gluten-Free Diet			
TEXTURE MODIFICATIONS:	☐ Soft	☐ Chopped	☐ Puree	☐ Other:
THICKENED LIQUIDS:	☐ Nectar	☐ Honey	☐ Pudding	☐ Other:
C. Printed Name Licensed Health Care Provider:				Phone:
D. **Signature Health Care Provider:**				Date:

တၢ်နီၤဖးအကူ ၃–မိၢ်ပၢ်တၢ်ယ့ထိၣ် – နၢ်တဂၤ တၢ်အိၣ်တၢ်အီ တၢ်ဆိတလဲ – မၤနိၣ်လီၤတၢ်လၢအဘၣ်ထွဲဘၣ်ယးခဲလၢာ်

A. ☐တအိၣ်တၢ်ဖံးတၢ်ညၣ်/အိၣ်တၢ်ဒီးတၢ်လၣ်. မ့တမ့ၢ်မၤနိၣ်တၢ်သ့ၣ်တဖၣ်လၢအိၣ်တသ့/အိၣ်တဘၣ်လိၫ်ဒီးသ့ၣ်ထံ ☐ တအိၣ်ကျိၣ်ညၣ် ☐တအိၣ်ထိးညၣ် ☐တအိၣ်ဆိညၣ် ☐တအိၣ်ဆိကဆိညၣ်

ဝံသးစူၤတိၢ်နၢ့ၣ်–LPS ဟ့ၣ်လီၤတၢ်အိၣ်လၢတၢ်ဖံးတၢ်ညၣ်တပၣ်ဘၣ်အစုၤကတၢ်ခံခါလၢတၢ်ယုထၢအိၣ်အီၤကိးနံၤဒဲး, တခါနၢ့ၣ်ကမ့ၢ်ဝဲဇၣ်တၢ်ဒီးတၢ်လၣ်. ဒ်အကြၢးဝဲဇၣ်ဘဝဲဒီးတၢ်အပှၤဒီးတၢ်မၤနၢ့ၣ်အီၤသ့ဝဲအသိး, ပမၤလၢပှဲၤတၢ်ယ့ထိၣ်တနၢ့ၣ်/တသ့လၢအမ့ၢ်ဝဲ တၢ်သူၣ်တၢ်ဖျးလၢကသံၣ်ကသီတပၣ်/တၢ်တသူကသံၣ်ကသီဒ်နၢ့ဆၢၣ်အတၢ်အိၣ်သ့ၣ်တဖၣ်.

B. ☐ တၢ်နၢ်ထံတပၣ်ဒီးအံၤသၣ်ဆၢ C. ☐ ဝဲထံ	ဝံသးစူၤတိၢ်နၢ့ၣ်–တၢ်လိၣ်ဘၣ်ကသံၣ်သရၣ်ကဘၣ်အၢၣ်လီၤတူၢ်လိၫ်ဘၣ်ယးတၢ်အိၣ်တၢ်အီအဂၤသ့ၣ်တဖၣ် ဒီး တၢ်လဲလိၫ်တၢ်နၢ်ထံအကလုၣ်သ့ၣ်တဖၣ်, ဖဲလၣ်တခါလၢအတမ့ၢ်ဝဲဇၣ်ကျိၢ်အတၢ်နၢ်ထံ. (အဒိဝဲနၢ်ထံ, တၢ်ချ်တၢ်သၣ်တၢ်နၢ်ထံ, မဲၫ်တဲးလဲးနၢ်ထံ)	D.☐ အိၣ်သဘ့ဟီၣ်လၫ်တဘၣ်လိၫ်ဒီးသ့ၣ်ထံ ☐ အိၣ်တၢ်ချ်တဘၣ်လိၫ်ဒီးသ့ၣ်ထံ
E. **မိၢ်ပၢ်/ပှၤကွၢ်ထွဲတၢ်ဆဲးလီၤမံၤ**		မ့ၢ်နံၤမ့ၢ်သီ–

ယဟ့ၣ်အခွဲလၢကွိကလူၤပိၫ်ထွဲတၢ်အိၣ်တၢ်အိလၢအအိၣ်ဖျါလၢတၢ်ဖိခိၣ်တဖၣ် ဒီးအၢၣ်လီၤတူၢ်လိၫ် ဟ့ၣ်တၢ်ပျဲလၢကွိကဟ့ၣ်ခီဟ့ၣ်နီၤလီၤတၢ်ဂ့ၢ်တၢ်ကျိၤဒ်လၢ "တၢ်လိၣ်ဒုးသ့ၣ်ညါ/ဒုးသ့ၣ်ညါပှၤဘၣ်မူဘၣ်ဒါ" ယာ်ဒီးအဝဲသ့ၣ်အပှၤမၤတၢ်ဖိတဖၣ်ဒ်သိးကဟ့ၣ်ဒုးအိၣ်တၢ်အိၣ်တၢ်အီ–ဘၣ်ထွဲဒီးတၢ်အိၣ်သး/တၢ်ဟူးတၢ်ဂဲၤတဖၣ်. ယအၢၣ်လီၤဒီးပျဲယဖိအကသံၣ်သရၣ်လၢကဟ့ၣ်လီၤကွိတၢ်ဂ့ၢ်တၢ်ကျိၤ ဒီးကွိပှၤဘၣ်မူဘၣ်ဒါကတဲသကိးတၢ်ဂ့ၢ်တၢ်ကျိၤလၢအဘၣ်ယးဒီးလံၫ်အဒိဝဲအံၤနၢ့ၣ်လီၤ.

OFFICE USE Date Received: _____

☐ Emailed ☐ FAXED ☐ Copy To: ☐ Health Office ☐ LPSDO ☐ Cafeteria Initials: _____

IN0001
Rev. 5/21

လုံခြုံပတ်ထိန်းလေတာ်အဘူးအလဲလေတာ်တဟုံးနှုန်လေးဘဉ် FEE WAIVER ဒီးတာ်ဟ့ဉ်နီၤလီၤတာ်ဂ့ၢ်တာ်ကျိၤ အတာ်အၢဉ်လီၤဟ့ဉ်အခွဲး

တာ်သိဉ်လိနဉ်လိအဝဲၤဒ့

လ့ခၢဉ်ပဒိဉ်ကို • လ့ခၢဉ်, နံဉ်ဘြၤစကဉ်

ကိုတာ်မၤလိနံဉ် ၂၀၂၁နံဉ်–၂၀၂၂နံဉ်

တာ်ဃ့ထိဉ် တာ်အဘူးအလဲလေတာ်တဆိကမိဉ်ဟုံးနှုန်လေးဘဉ် FEE WAIVER

- နံဉ်ဘြၤစကဉ်ပဒိဉ်တီၤဖှဉ်ဒီး တီၤထိကိုဖိ တာ်ဘူးတာ်လဲ တာ်အၢဉ်လီၤတူၢ်လာ် သဲစးတာ်ဘျၢလၢဘျိဉ်ဒိဉ်ထုးထိဉ်ဝဲ ဟ့ဉ်အခွဲးလၢ fee waivers လၢကိုဖိတဖဉ်လၢအ ဒီးနှုၢ်ဘဉ်မှ၊်ဆါခီတၢ်အိဉ်ကလိ မ့တမ့ၢ် တၢ်မၤစ့ၢ်လီၤမ့ၢ်ဆါခီတၢ်အိဉ်အပှၤ အိဉ်ဝဲဒဉ်လၢတၢ်သူဉ်တၢ်ဖျးဝဲၤကျိၤအမဲရကၤကီၢ်စၢဖိုဉ် ဖိသဉ်တၢ်အိဉ်နှုၢ်ဂံၢ်နှုၢ်ဘါတၢ်ရဲဉ်တၢ် ကျဲၤတဖဉ်အဖိလာ်. fee waivers ဟ့ဉ်ကိုဖိတဖဉ်လၢအပတီၢ် တ့ၤထိဉ်ထိဉ်ဘးလၢတၢ်ဟ်ပနီဉ်အိဉ်ဒီးတၢ်ခွဲးတၢ်ယာ်လၢတဘဉ်ဟ့ဉ်ဝဲဒဉ်ကိုဖိတၢ် ဘူးတၢ်လဲတဖဉ်ဒီးတၢ် ကဟ့ဉ်လီၤဝဲဒဉ်တၢ်ပီးတၢ်လိ ဒီးတၢ်ဖိတၢ်လံၤ လၢအလီၤလီၤဆီဆီတဖဉ် လၢတၢ်နှုဉ်လီၤပဉ် ယှာ်မၤသကိးတၢ်လၢတၢ်ဟူးတၢ်ဂဲၤတၢ်ဖံးတၢ် မၤတဖဉ်အပှၤနှုဉ်လီၤ. **လီၤဆီ ဒဉ်တၢ်, fee waiver ဘဉ်ထွဲဘဉ်ဃးဒီး (၁) တၢ်နှုဉ်လီၤပဉ်ယှာ်မၤသကိးတၢ်လၢ တၢ်ဟူးတၢ်ဂဲၤလၢတၢ်ချ/လၢအအါနှုၢ်တၢ်သိဉ် လိမိၢ် ပှၢ်တဖဉ်အပှၤ, (၂) သူဝဲတၢ်ဒ့တၢ်အူအပီး အလီတခါ လၢတၢ်ယုထၢအီၤသ့လၢတၢ်ကဟုံးနှုၢ်တၢ်သူဉ်ဝံဉ်သးဆၢ အတၢ်မၤလိတဖဉ်လၢ အတမ့ၢ်ဝဲဒဉ်တၢ်ဟူးတၢ်ဂဲၤလၢတီၤဒးး အချ/တၢ်သိဉ်လိလၢအဘဉ်တၢ် သိဉ်လိအီၤလၢ ကိုပှၤ.** နမ့ၢ်ဒီးနှုၢ်ဘဉ်တၢ်အိဉ်ကလိ မ့တမ့ၢ် တၢ်မၤစ့ၢ်လီၤမ့ၢ်ဆါခီတၢ်အိဉ်အပှၤနှုဉ် နကအိဉ်ဒီးတၢ်ခွဲးတၢ်ယာ်လၢတၢ်ယုထၢ နၤ. ဒ်လဉ်ဂ့ၤဂ့ၤဒ်လဉ်ဂ့ၤ, နမ့ၢ်တ့ၤထိဉ်ထိဉ်ဘးလၢတၢ် ဟ်ပနီဉ်အပတီၢ်အိဉ် ဒီးတၢ်ခွဲးတၢ်ယာ်ဘဉ်ဆဉ် တလိဉ်လၢနကဘဉ်နှုဉ်လီၤပဉ်ယှာ်လၢတၢ်အိဉ်ကလိဒီး တၢ်မၤစ့ၢ်လီၤ မ့ၢ်ဆါခီတၢ်အိဉ်ပှၤအတၢ်ရဲဉ်တၢ်ကျဲၤအပှၤဘဉ်, ဘဉ်ဆဉ်လၢ အဘဉ်ဃးဒီးတၢ်ဖံးတၢ်မၤတၢ်ဟူးတၢ်ဂဲၤအဂၤ်ၤလၢနကဆဲဉ်ဒီးမၤနှုၢ်အါထိဉ်အိဉ်ဝဲဒဉ်နှုဉ်လီၤ.
- **ပၢဆ့ၢတၢ်ကမံးတံာ်မိၢ်ပှၢ်ကိုဖိတၢ်ဘူးတၢ်လဲကျဲသန့ (ဖီလစ်ဉ်) 5520 တၢ်ဟ်ဖျါထိဉ်တဖဉ်–ကိုဖိတဖဉ်မ့တမ့ၢ်အဝဲသ့ဉ်မိၢ်ပၢ်တဖဉ်ဘဉ်တၢ်ဟ့ဉ်ဂံၢ်ဟ့ဉ်ဘါအဝဲ သ့ဉ်လၢကဃ့ထိဉ်ဝဲဒဉ် *fee waiver* တခါတချုးဒ်းလၢအဝဲနှုဉ်လီၤပဉ်ယှာ်မၤသကိးတၢ် မ့တမ့ၢ်လဲၤဝဲဒဉ်ဆူတၢ်ဟူးတၢ်ဂဲၤ, ဒီးတချုး ဒ်းလၢအဝဲသ့ဉ်ပှၤဝဲဒဉ်တၢ်ဖိ တၢ်လံၤ/တၢ်အပီးအလီတဖဉ်, ဒီးလံာ်တၢ်အဘူးအလဲလၢတၢ် တဟုံးနှုၢ်လၢအပှၤ *Fee Waiver ကဘဉ်တၢ်တီဉ်ထိဉ်ဆိအီၤ တချုးဒ်းလၢတၢ်ဟူးတၢ်ဂဲၤ တၢ်ဖံးတၢ်မၤဝံၤ ဝဲဒဉ်ဒ်းဘဉ်နှုဉ်လီၤ.*** လၢတၢ်ဃ့ထိဉ် fee waiver တခါအံၤမ့ၢ်ဂ့ၤ, မ့တမ့ၢ် တၢ်တအၢဉ်လီၤတူၢ် လာ် တၢ်ဂ့ၢ်လာ်ဝဲ fee waiver အံၤမ့ၢ်ဂ့ၤနှုဉ် မၤပဲ့ၤထိဉ်တၢ်လၢအပာ်ထွဲထိဉ် အခံလၢအဖိလာ်–
  - တမ့ၢ်/ဟၢဉ်အှ. **ယတအဲဉ်ဒီး** တၢ်အဘူးအလဲလၢတၢ်တဟုံးနှုၢ်လၢၤ fee waiver အံၤလၢတၢ်ကသူအီၤလၢတၢ်ရဲဉ်တၢ်ကျဲၤတမံၤဂ့ၤတမံၤဂ့ၤ မ့တမ့ၢ် ဒီးလၢတၢ်ဟူးတၢ်ဂဲၤတမံၤဂ့ၤတမံၤဂ့ၤအဂီၢ်နှုဉ်ဘဉ်.
  - မ့ၢ်. **ယအဲဉ်ဒီး** တၢ်အဘူးလဲလၢတၢ်တဟုံးနှုၢ်လၢၤတၢ်လၢၤ fee waiver အံၤနှုဉ်လီၤ. ယယ့ထိဉ်ဝဲဒဉ် fee waiver လၢတၢ်ဂ့ၢ်လၢအပာ်ထွဲထိဉ်အခံဒီး လၢတၢ်ယၢၤထိဉ်အီၤလၢလာ်တဖဉ် (တၢ်နိဉ်–ဝံသးစူၤ ကွဲးဖျါထိဉ် fee waiver, တၢ်ဖိတၢ်လံၤတဖဉ်, မ့တမ့ၢ်တၢ်အပီးအလီ လၢတၢ်ယ့ထိဉ်တ့ၢ်အီၤတဖဉ်, ဒီးတၢ်ဟူးတၢ်ဂဲၤ မ့တမ့ၢ် course တၢ်မၤလိအကျိၤအကျ, ခီဖျိုလၢတၢ်တထိဉ်ဘးဒီးတလၢ ထိဉ်ပဲ့ၤထိဉ်ယိတၢ်ကယ့ထိဉ်ဝဲတဘျိုဘဉ်တဘျိုချုးဆၢချုးကတၢ်လၢ fee waiver တခါလၢတၢ်အဘူး အလဲတမံၤဂ့ၤတမံၤဂ့ၤအဂီၢ်, တၢ်ပီးတၢ်လီ, တၢ်ဖိတၢ်လံၤ, မ့တမ့ၢ် တၢ်ဒ့တၢ်အူအပီးအလီလၢ အတဘဉ်တၢ်ကွဲးရဲဉ်လီၤအီၤလၢစရိပှၤ ဘဉ်သ့ဉ်သ့ဉ်တၢ်မၤနှုၢ်အီၤကသ့ လၢ fee waiver တခါအံၤအပှၤ ဘဉ်ဆဉ်တၢ်တဖျါအီၤခဲလၢာ်ဘဉ်)–
  - မ့ၢ်. **ယအဲဉ်ဒီး** တၢ်အဘူးအလဲလၢတၢ်တဟုံးနှုၢ်လၢၤအီၤ fee waiver လၢတၢ်ကသူအီၤသ့သ့ဘဉ်ဘဉ်ဒီးလၢတၢ်ကဲဘျုးကဲဖှိဉ်အလိၢ်အိဉ်လၢတၢ်ဟ့ဉ်လီၤကလိ မ့တမ့ၢ် တၢ်မၤစ့ၢ်လီၤတၢ်လၢာ်ဘူဉ် လၢာ်စ့ၤ လၢလ့ခၢဉ်ပဒိဉ်ကို လၢပကဟုံးနှုၢ် တၢ်ရဲဉ်တၢ်ကျဲၤလၢအဘဉ်ဃးဒီး တၢ်သူစဲးဖီကဟဉ်တၢ်ပီးတၢ်လိတၢ်ကျ၊ၢ်ဘၢတၢ်လၢာ်ဘူဉ်လၢာ်စ့ၤ အတၢ်ဟးဂ့ၢ်ဟးဂ်ၤအဂ်ၢ်နှုဉ်လီၤ.

ကိုဖိအမံၤ–_____ ကိုဖိနိဉ်ဂံၢ်– _____

တၢ်ဟူးတၢ်ဂဲၤ မ့တမ့ၢ် တၢ်မၤလိအမံၤ– _____

ကွဲးဖျါထိဉ် fee waiver မ့တမ့ၢ်တၢ်ဖိတၢ်လံၤတဖဉ် မ့တမ့ၢ်တၢ်မၤလိအပီးအလီလၢတၢ်ယ့ထိဉ်အီၤတဖဉ်, ပဉ်ယှာ်ဒီးတၢ်အပှၤလီၤလၢဆံးအါ နမ့ၢ်သ့ဉ်ညါ–

_____

_____

_____

တၢ်ဟူးတၢ်ဂဲၤ မ့တမ့ၢ် တၢ်မၤလိအမံၤ– _____

ကွဲးဖျါထိဉ် fee waiver မ့တမ့ၢ်တၢ်ဖိတၢ်လံၤတဖဉ် မ့တမ့ၢ်တၢ်မၤလိအပီးအလီလၢတၢ်ယ့ထိဉ်အီၤတဖဉ်, ပဉ်ယှာ်ဒီးတၢ်အပှၤလီၤလၢဆံးအါ နမ့ၢ်သ့ဉ်ညါ–

_____

_____

_____

တၢ်ဟူးတၢ်ဂဲၤ မ့တမ့ၢ် တၢ်မၤလိအမံၤ– _____

ကွဲးဖျါထိဉ် fee waiver မ့တမ့ၢ်တၢ်ဖိတၢ်လံၤတဖဉ် မ့တမ့ၢ်တၢ်မၤလိအပီးအလီလၢတၢ်ယ့ထိဉ်အီၤတဖဉ်, ပဉ်ယှာ်ဒီးတၢ်အပှၤလီၤလၢဆံးအါ နမ့ၢ်သ့ဉ်ညါ–

_____

_____

_____

မိၢ်ပၢ်/ပှၤကွၢ်ထွဲတၢ်ဆဲးလီၤမံၤ–_____ မ့ၢ်နံၤမ့ၢ်သိ–_____

ကိုခ်ဉ်/ကိုပှၤနှုၢ်စိနှုၢ်ကမီၤပှၤဘဉ်မူဘဉ်ဒါဆဲးလီၤမံၤ–_____ မ့ၢ်နံၤမ့ၢ်သိ– _____

လံာ်အဒိလၢတၢ်မၤပဲ့ၤထိဉ်အီၤအံၤကဘဉ်တၢ်ဟဲကၢ့ၤဆၢကၢ့ၤအီၤဆူကိုခ်ဉ်/ကိုအပှၤဘဉ်မူဘဉ်ဒါပှၤနှုၢ်စိနှုၢ်ကမီၤလၢအအိဉ်လၢနဖိ/နပှၤကိုဖိအကိုဒဉ်ဝဲနှုဉ်လီၤ. **over**

IN0001 - page 2 of 2

တက်ဟုတ်နိုးလီးတက်ဂ္ဂါတက်ကျိုး/တက်တဲ့ဘဉ်တက်ဂ္ဂါတက်ကျိုး တက်အၢဉ်လီးဟုတ်အခွဲး

လၢကမၤစုၤလီးနတက်ဆၢကတိၵ်ဒီးတက်ဖံးတက်မၤအဂီၵ်, တက်ဂ္ဂါတက်ကျိုးလၢနဟုဉ်လီးပှၤဘဉ်ယးဒီး နတက်ပတံထိဉ်လၢမ့ါဆါခိဉ်တက်အိဉ်ကလီ မ့တမ့ါတက်မၤစုၤလီးအပှၤကဘဉ် တက်ဟုဉ်နိုးလီးအီၤဆူတက်ကရၢကရိတက်ရဉ်တက်ကျဲၤအဂုၤအဂၤလၢနဖိတုၤထိဉ်ထိဉ်ဘးတုၤယီၤလၢတက်ဒီးန့ါဘဉ်တက်ခွဲးတက်ယာ်ဖဲလဉ်တခါအဂီၵ်နှဉ်လီၤ. **လၢ fee waiver တက်ရဉ်တက်ကျဲၤ, ပကဘဉ်အိဉ်ဒီးနတက်ဟုဉ်အခွဲးလၢတက်ဟုဉ်ခီဟုဉ်နိုးလီးနလံာ်ပတံထိဉ်လၢအဘဉ်ယးဒီးမ့ါဆါခီတက်ဒီးန့ါဘဉ်တက်အိဉ်ကလီ မ့တမ့ါ တက်မၤစုၤလီးတက်အိဉ်အပှၤတက်ဂ္ဂါတက်ကျိုးလၢတက်ကဟ်ဂၢါဟ်ကျၢၤနဒီးန့ါဘဉ်ဝဒဉ် fee waiver အဂီၵ်နှဉ်လီၤ. ဒ်လဉ်ဂ့ၤဒ်လဉ်ဂ့ၤနှဉ်, နယုထၢမၤပှဲၤထိဉ်လံာ်တကွိဉ်ဒိ လၢမ့ါ မ့တမ့ါ တမ့ါဘဉ်တခါဂ့ၤတခါဂ့ၤနှဉ် တမၤဘဉ်ဒိဝဲဒဉ်နဖိအတၢ်ဒီးန့ါဘဉ်ကလီမ့ါဆါခီတၢ်အိဉ် မ့တမ့ါတၢ်မၤစုၤလီၤတၢ်အိဉ်အပှၤသ့ဉ်တဖဉ်နှဉ်ဘဉ်.**

- ◻ တမ့ါ/ဟုဉ်အု. **ယတအဲဉ်ဒီး**တၢ်လၢယလံာ်ပတံထိဉ်ဘဉ်ယးမ့ါဆါခီတၢ်အိဉ်ကလီ မ့တမ့ါတၢ်မၤစုၤလီၤတၢ်အိဉ်အပှၤတၢ်ဂ့ၢ်တၢ်ကျိုးနှဉ်တၢ်ဟုဉ် ခီဟုဉ်နိုးလီးအီၤလၢ fee waiver တၢ်ရဉ်တၢ်ကျဲၤနှဉ်ဘဉ်.
- ◻ မ့ါ. **ယအဲဉ်ဒီး**လၢကျိ ပှၤန့ါစိန့ါကမီၤတဖဉ် ကဟုဉ်လီၤတၢ်ဂ့ၢ်တၢ်ကျိုး လၢအဘဉ်ယးဒီး ယလံာ်ပတံထိဉ်လၢအမ့ါမ့ါဆါခီတၢ်အိဉ်ကလီ မ့တမ့ါတၢ်မၤစုၤလီၤအပှၤဒ်အ ကြၢးဝဲဘဉ်ဝဲဒီးကျိ အတၢ်ဘျၢသဲစးတဖဉ်အသိ: ဒီးတၢ်ပညိဉ်တဖဉ်အံၤမ့ါဒဉ်လၢကျိ ဖိအ fee waiver တၢ်ရဉ်တၢ်ကျဲၤ ဒီးတၢ်ရဉ်တၢ်ကျဲၤအဂုၤအဂၤတဖဉ်လၢ ကကဲထိဉ်တၢ်ဘျုးတၢ်ဖိုဉ်လၢ ကျိ (တဖဉ်) အဂီၵ်နှဉ်လီၤ.

ဖိသဉ်/ကျိဖိအမံၤ– _____ ကျိမံၤ– _____

ကျိ ID (Identification) နိုဉ်ဂံၢ်– _____

ကွဲးလီၤမံၤအလၢအပှဲၤဒီးရဲ့ရဲ့– _____

အိဉ်ဆိုးလီၢ်ကျဲ– _____

မိၢ်ပၢ်/ပှၤကွၢ်ထွဲတၢ်ဆဲးလီၤမံၤ– _____ မ့ါနံၤမ့ါသိ– _____

နမ့ါအဲဉ်ဒီးသ့ဉ်ညါအါထိဉ်တၢ်ဂ့ၢ်တၢ်ကျိၤ, နကိုးလီတဲစိဆူနဖိအသရဉ်ကျိခိဉ်အိဉ်သ့ဝဲနှဉ်လီၤ.

လံာ် Original နှဉ်တၢ်ကဆၢအီၤဆူ ပၢဆၢခိဉ်ကျၢ်မၤသကိုးတၢ်လၢတၢ်ဟုဉ်တၢ်ဂ့ၢ်တၢ်ကျိၤအဂီၵ်, လံာ်ကွဲးဒီနှဉ်တၢ်ကဟ်ဃာ်အီၤလၢတၢ်သ့ဉ်ထိဉ်အပှၤနှဉ်လီၤ.

ဖဲလၢ fee waiver လံာ်ပတံထိဉ်တၢ် လံာ်အဒိဝဲအံၤဘဉ်တၢ်ဟဲက့ၤစိာ်ကဒါက့ၤအီၤဆူကျိ ဒီးတၢ်မၤပှဲၤထိဉ်အီၤဘဉ်ဘဉ်ဒီးလၢပှဲၤနှဉ်, ကျိကကွၢ် ကဒါက့ၤဒီးဟ်ဂၢါဟ်ကျၢၤဝဲလၢကျိဖိအဝဲအံၤဒီးန့ါဘဉ်ကလီတၢ်အိဉ် မ့တမ့ါ ဒီးန့ါဘဉ်တၢ်မၤစုၤလီၤတၢ်အိဉ်အပှၤအကျါနှဉ်လီၤ. ကျိကကွၢ်ကဒါက့ၤစ့ၢ်ကီးတၢ်ဂ့ၢ်တမံၤဘဉ်တမံၤ လၢအအိဉ်လၢလံာ်ပတံထိဉ်တၢ်အပူၤ ဒီးမၤလီၤတံၢ်ဒီးမၤဘဉ်လိၢ်ဘဉ်စးဘဉ်ဂ့ၢ်ဘဉ်ဝိက့ၤဝဲဒဉ်ဒီးကျိပၢဆၢတၢ် ကမံးတံာ်မိၢ်ပှၢ်အကျဲသနူ (အဖိလစံဉ်) 5520နှဉ်လီၤ. တၢ်ဘူးတၢ်လဲလၢနပှၤကျိဖိ/နဖိကဘဉ်ဟုဉ်ဝဲတဖဉ် ဘဉ်တၢ်ကျၢၢ်ဘၢန့ါနဖိတၢ်ခဲလၢာ်အ ပှၤကလံၤလၢကိၢ်ရှဉ်ဟိဉ်ကဝိၤ ဖဲလၢနပှၤကျိဖိ/နဖိနှဉ်လီၤပဉ်ဃုာ်မၤသကိုးတၢ် အိဉ်ဒီးတၢ်သ့ဉ်ဆူဉ်သးဂဲၤ လၢတၢ်ဃုကျိဉ်ဃုစ့ မ့တမ့ါ တၢ်မၤ အါထိဉ်စ့မိၢ်ပှၢ်အပူၤ (တၢ်အိဉ်သး/ဖဲအ ကြၢးဝဲဘဉ်ဝဲ), ဟ့ဉ်လီၤအသးဒီးမၤစၢၤဝဲဒဉ်တၢ်လၢ အဝဲသ့ဉ်တၢ်ဖံးတၢ်မၤ တၢ်ဟူးတၢ်ဂဲၤအပူၤနှဉ်လီၤ.

OMB Control No. 1810-0021 (Exp. 01/31/2024)

ED 506 Form
Indian Student Eligibility Certification Form for Title VI Indian Education Formula Grant Program

Parent/Guardian: This form serves as the official record of the eligibility determination for each individual child included in the student count for the Title VI Indian Education Formula Grant Program. If you choose to submit a form, your child could be counted for funding under the program. The grantee receives the grant funds based on the number of eligible forms counted during the established count period. You are not required to complete or submit this form unless you wish for your child(ren) to be included in the Indian student count. This form should be kept on file with the grant applicant and will not need to be completed every year. Where applicable, the information contained in this form may be released with your prior written consent or the prior written consent of an eligible student (aged 18 or over), or if otherwise authorized by law, if doing so would be permissible under the Family Educational Rights and Privacy Act, 20 U.S.C. § 1232g, and any applicable state or local confidentiality requirements.

Student Information

Name of the Child_____Date of Birth_____Grade level _____

Name of School_____School District _____

Tribal Membership

The individual with Tribal membership is the (select only one):____child____child's parent____child's grandparent

If the individual with Tribal membership is **not** the child listed above, name the individual (parent/grandparent) with tribal membership: _____

Name and address of Tribe or Band that maintains updated and accurate membership data for the individual listed above:

Name_____Address_____

City_____State_____Zip Code _____

The Tribe or Band is (select only one):

- Federally Recognized Tribe
- State Recognized Tribe
- Terminated Tribe
- Alaska Native
- Member of an organized Indian group that received a grant under the Indian Education Act of 1988 as it was in effect October 19, 1994.

Proof of membership in Tribe or Band listed above, as defined by Tribe or Band is:

- Membership or enrollment number establishing membership (if readily available) or
- Other evidence establishing membership in the Tribe listed above (describe and attach)

Membership or enrollment number establishing membership (if readily available) or other evidence establishing membership in the Tribe listed above (describe and attach). _____

Attestation Statement
I verify that the information provided above is true and correct to the best of my knowledge and belief.

Printed Name of Parent/Guardian_____Signature_____

Address_____City_____State_____Zip Code _____

Phone Number_____Email_____Date _____

THIS BOX CONTAINS LINCOLN PUBLIC SCHOOLS SPECIFIC INSTRUCTIONS FOR THIS FORM.

Parents/Guardians: Please return completed TITLE VII (INDIAN EDUCATION) STUDENT ELIGIBILITY CERTIFICATION form to your child's school. Tribal membership or enrollment number is not required to complete the form if not readily available.

School Officials: Please return completed TITLE VII (INDIAN EDUCATION) STUDENT ELIGIBILITY CERTIFICATION forms by school mail to: Indian Education, Box 58.

OMB Control No. 1810-0021 (Exp. 01/31/2024)

For Parent/Guardians:

Definitions:
Indian means an individual who is (1) A member of an Indian Tribe or Band, as membership is defined by the Indian Tribe or Band, including any Tribe or Band terminated since 1940, and any Tribe or Band recognized by the State in which the Tribe or Band resides; (2) A descendant of a parent or grandparent who meets the requirements described in paragraph (1) of this definition; (3) Considered by the Secretary of the Interior to be an Indian for any purpose; (4) An Eskimo, Aleut, or other Alaska Native; or (5) A member of an organized Indian group that received a grant under the Indian Education Act of 1988 as it was in effect on October 19, 1994.

Student Information: Write the name of the child, date of birth, grade level, name of school and school district. Only name one child per form.

Tribal Membership: Write the name of the individual with the tribal membership, if it is not the child listed. Only one name is needed for this section, even though multiple persons may have tribal membership. Select only one identifier: the child, child's parent or grandparent, for whom you can provide membership information.

Write the name and address of the organization that maintains updated and accurate membership data for such Tribe or Band of Indians. The name does not need to be the official name as it appears exactly on the Department of Interior's list of federally recognized Tribes, but the name must be recognizable and be of sufficient detail to permit verification of the eligibility of the Tribe. Check only one box indicated whether it is a Federally Recognized, State Recognized, Terminated Tribe or Organized Indian Group. Write the enrollment number establishing the membership for the child, parent or grandparent, if readily available, or other evidence of membership.

Attestation Statement: Provide the printed name of parent/guardian and signature, address, phone number and email of the parent or guardian of the child. The signature of the parent or guardian of the child verifies the accuracy of the information supplied.

Paperwork Burden Statement: According to the Paperwork Reduction Act of 1995, no persons are required to respond to a collection of information unless such collection displays a valid OMB control number. The valid OMB control number for this information collection is 1810-0021. The time required to complete this portion of the information collection per type of respondent is estimated to average: 15 minutes per Indian student certification (ED 506) form; including the time to review instructions, search existing data resources, gather the data needed, and complete and review the information collection. If you have any comments concerning the accuracy of the time estimate(s) or suggestions for improving this form, please write to: U.S. Department of Education, Washington, D.C. 20202-4651. If you have comments or concerns regarding the status of your individual submission of this form, write directly to: Office of Indian Education, U.S. Department of Education, 400 Maryland Avenue, S.W., LBJ/Room 3W238, Washington, D.C. 20202-6335

တ၊်ဟ့ဉ်ကဒါ/တ၊်ဆှ၊ကဒါက့ၤခဲ့း (check) တဖဉ် အတ၊်ဒုးသ့ဉ်ညါ

စးထိဉ်ဖဲလါမ့ၤ ၁သီ, ၂၀၀၄နံ့ဉ် လ့ခၢဉ်ပဒိဉ်ကျိစးထိဉ်မၤဖျါထိဉ်ဝဒဉ်တ၊်စံဉ်ညီဉ်တဲာ်လၢအဖီးသဲစးဘဉ်ဃးဒီးတ၊်ရဲဉ်တ၊်ကျဲၤအသီတခါလၢအမ့၊် (bad check) ခဲ့းလၢပှၤထုးထိဉ်စ့ဉ်တန့၊် စ့ဉ်တအိဉ်လၢပဲ့ၤလၢစ့ဉ်တၤးပူၤခဲ့းတဖဉ်လၢအဘဉ်တ၊်ဟ့ဉ်ကဒါက့ၤအီၤခီဖျိုလၢစ့ဉ်တၤ bank နှ့ဉ်လီၤ. ခဲ့းလၢအဘဉ်တ၊်ဟ့ဉ်ကဒါက့ၤတဘ့ဉ်ဘဉ်တဘ့ဉ်နှ့ဉ်, တ၊်လိဉ်ဘဉ်လၢပှၤကွဲး (ခဲ့း) တဂၤနှ့ဉ်ကဘဉ်ဟ့ဉ်က့ၤလ့ခၢဉ်ပဒိဉ်ကျိ စ့အဘူးအလဲ လၢ ၂၀ ဒီလ၊်နှ့ဉ်လီၤ.

LINCOLN BOARD OF EDUCATION 5905 O Street • Lincoln, NE 68510

Barbara Baier
Lanny Boswell
Kathy Danek
Connie Duncan
Don Mayhew
Annie Mumgaard
Bob Rauner
Stephen C. Joel, Superintendent

5/19

The Lincoln Public School District does not discriminate on the basis of race, color, national origin, religion, sex, marital status, sexual orientation, disability, age, pregnancy, childbirth or related medical condition, genetic information, citizenship status or economic status in its programs, activities and employment.